



PROCURADURÍA AMBIENTAL
Y DEL ORDENAMIENTO
TERRITORIAL DEL D.F.

"2008-2010. Bicentenario de la Independencia y
Centenario de la Revolución, en la Ciudad de México".

Subprocuraduría de Protección Ambiental

No. Oficio: PAOT-200-1220-2008

ACUSE

México, D. F., a 11 de junio de 2008

ING. MANUEL GONZÁLEZ GONZÁLEZ
Director General de Servicios Urbanos
de la Delegación Xochimilco
Presente.

Por instrucciones de la titular de esta Procuraduría, Mtra. Diana Ponce Nava, anexo al presente, envío a Usted el Dictamen Técnico con número de Folio SPA/SDPA/DT-029/2008, emitido por la Subdirección de Dictámenes y Peritajes Ambientales, en atención a su oficio DGSU/DSU/SPJA/UDPJ/66/2008, de fecha 11 de febrero del año en curso, en relación a la evaluación de los árboles que se encuentran adentro del Deportivo Xochimilco, en calle Francisco Goitia s/n Bo. San Pedro, Delegación Xochimilco, por considerar que representan riesgo y requieren ser podados.

Atentamente
La Subprocuradora

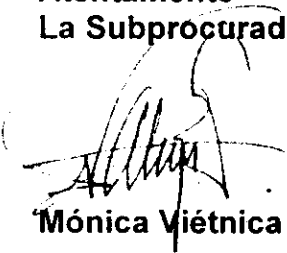

Mónica Viétnica Alegre González

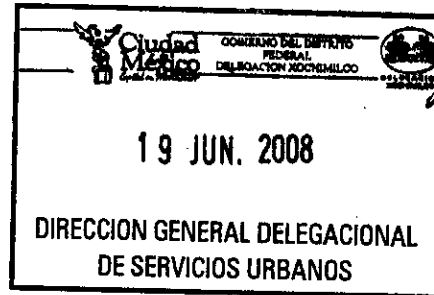

Handwritten notes:
1510
ANEXOS

Anexo: Dictamen Técnico Folio: SPA/SDPA/DT-029/2008 (sesenta y cuatro fojas)



c.c.p.- Diana Ponce Nava.- Procuradora Ambiental y del Ordenamiento Territorial del Distrito Federal.- Para su conocimiento.

MAG/jhg/mngs
Handwritten initials

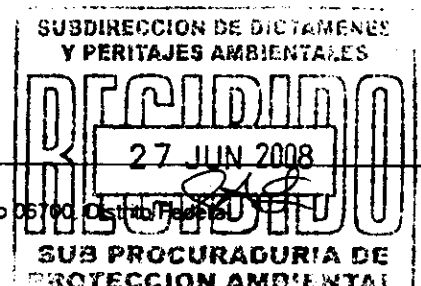



ASUNTO: SE EMITE DICTAMEN TÉCNICO

México, D.F., a 10 de junio de 2008.

El presente Dictamen Técnico se emite en respuesta a la solicitud mediante el oficio DGSU/DSU/SPJA/UDPJ/66/2008, de fecha 11 de febrero de 2008, suscrito por el Ing. Manuel González González, Director General de Servicios Urbanos de la Delegación Xochimilco, por medio del cual solicita lo que en su parte conducente a la letra dice: ... *poda de árboles dentro del Centro Deportivo Xochimilco en calle Francisco Goitia s/n Bo. San Pedro, solicito su apoyo para llevar a cabo un dictamen en conjunto con el área de Parques y Jardines de esta Delegación...a fin de darle una correcta atención a cada uno de los árboles.*

DICTAMEN TÉCNICO

I. Descripción del problema

Se requiere evaluar a los ejemplares arbóreos que se encuentran dentro del Centro Deportivo Xochimilco en Calle Francisco Goitia s/n, San Pedro, Delegación Xochimilco, ya que se ha suscitado la caída de ramas y de árboles con altura promedio de 30 metros, además algunos ejemplares arbóreos presentan plaga de muérdago. Por lo anterior, se evaluarán las condiciones físicas fitosanitarias y de riesgo que presenten cada uno de los árboles con el objeto de determinar las acciones de manejo pertinentes para cada ejemplar.

II. Objeto del dictamen

Determinar las acciones de manejo que requieren los árboles del Deportivo Xochimilco con base en la evaluación de su estado físico y fitosanitario y de las condiciones de riesgo para los visitantes del deportivo y las instalaciones.

III. Procedimiento aplicado

Las actividades realizadas para la elaboración del presente dictamen son las siguientes:

1. Visita al Centro Deportivo Xochimilco.
2. Inspección y levantamiento de las características dendrométricas de los sujetos forestales.
3. Análisis de la información y desarrollo del dictamen.

Nota: el presente dictamen no constituye autorización por parte de la PAOT para realizar la acción de manejo recomendada.

Medellín No. 202, Cuarto Piso, Col. Roma Norte, Delegación Cuauhtémoc,
Distrito Federal. Teléfono: 5265 0780 Ext. 1201 y 1202



IV. Visita al lugar

Los días 16 y 21 de mayo del presente año, personal dictaminador adscrito a la Subprocuraduría de Protección Ambiental se reunió con personal de la Jefatura de Unidad Departamental de Parques y Jardines de la Delegación Xochimilco con el objeto de realizar conjuntamente una evaluación de los árboles que se encuentran en el interior del Deportivo Xochimilco, de los cuales requieran ser podados urgentemente y representen riesgo inminente para las personas y/o sus bienes.

V. Desarrollo del dictamen y consideraciones técnicas

V.1. Observaciones en el lugar

V.1.1. Personal de dicha Jefatura explicó la problemática que se ha suscitado en el sitio, que consiste en el desprendimiento de ramas de árboles de diversos tamaños, y la caída de árboles que se encontraban secos y semisecos. En el trabajo de campo participaron tres dictaminadores adscritos a la Delegación Xochimilco y cinco dictaminadores adscritos a la PAOT.

V.1.2. La estrategia propuesta por la delegación fue que su personal dictaminador, identificara conjuntamente con el personal dictaminador de la PAOT a los árboles que requieran de una poda urgente y los que representen riesgo inminente para los visitantes del deportivo, sus bienes y las instalaciones. En función de lo anterior, determinar el tipo de poda que necesitan estos individuos arbóreos y los que necesiten como acción de manejo ser derribados.

V.1.3. Para evaluar a los ejemplares arbóreos se dividieron las áreas verdes del deportivo en segmentos, el primer día se evaluaron los árboles de los tres campos de fútbol los cuales colindan al sur con la Calle Maíz y se denominaron como Campo 1, Campo 2 y Campo 3, así como todas las jardineras de la zona surponiente. El segundo día se dividieron dichas áreas en segmentos que fueron denominados por letras, ver el Anexo 1. Mapa del deportivo Xochimilco. La superficie total del Deportivo es de 28 ha, de las cuales 19 ha corresponden a la superficie estudiada en el presente dictamen.

V.1.4. Todos los árboles que necesitan ser podados se enumeraron de forma consecutiva por cada campo, jardinera o segmento, los individuos arbóreos que necesitan la acción de manejo de derribado se marcaron con una letra "D"

V.2. Acciones de manejo con base en el estado físico y fitosanitario de los árboles y de su condición de riesgo para los visitantes del deportivo y las instalaciones

V.2.1. Se evaluó el estado físico y el estado fitosanitario que presentan los árboles. Con respecto a la evaluación física se consideraron las siguientes características: altura, Diámetro a la Altura del Pecho (D.A.P), ángulo de inclinación del fuste, estructura de la copa, ramas secas grandes, ramas producto de rebrotes y desquebrajamiento de ramas o corteza; para la evaluación fitosanitaria los árboles que

Nota: el presente dictamen no constituye autorización por parte de la PAOT para realizar la acción de manejo recomendada.

Medellín No. 202, Cuarto Piso, Col. Roma Norte, Delegación Cuauhtémoc,
Distrito Federal. Teléfono: 5265 0780 Ext. 1201 y 1202



presentan plagas en hojas o raíz, pudrición en la base del tronco, fungosidades basales o aéreas, grietas o cavidades que afectan los tejidos vasculares de los ejemplares arbóreos (cambium y xilema), daño mecánico severo en fuste o ramas, necrosis, y la cercanía que presentan con sitios donde concurre mas la gente, en los estacionamientos y edificios.

V.2.2. Se obtuvo un total de 520 (quinientos veinte) individuos arbóreos que requieren ser podados y un total de 120 (ciento veinte) árboles que presentan alto riesgo lo cual da un total de 640 ejemplares arbóreos evaluados, ver el siguiente cuadro. Para conocer los detalles de cada uno de los ejemplares arbóreos valorados ver el Anexo 2. Inventario-diagnóstico y ver la acción de manejo para cada uno de los árboles.

Nombre común	Especie	Acción de manejo recomendada	
		Poda	Derribo
Eucalipto	<i>Eucalyptus camaldulensis</i>	159	36
Casuarina	<i>Casuarina equisetifolia</i>	95	26
Cedro	<i>Cupressus lusitanica</i>	134	23
Trueno	<i>Ligustrum Japonicum</i>	10	7
Fresno	<i>Fraxinus uhdei</i>	43	5
Ahuehuete	<i>Taxodium mucronatum</i>	15	5
Yuca	<i>Yucca elephantipes</i>	0	1
Ficus	<i>Ficus benjamina</i>	0	1
Ahuejote	<i>Salix bonplandiana</i>	13	1
Alamo	<i>Populus deltoides</i>	2	1
Capulín	<i>Prunus serotina</i>	0	1
Aguacate	<i>Persea gratissima</i>	1	0
Colorín	<i>Erythrina americana</i>	1	2
Jacaranda	<i>Jacaranda mimosaeifolia</i>	3	1
Hule	<i>Ficus elastica</i>	2	0
Acer	<i>Acer negundo</i>	1	0
Palma canaria	<i>Phoenix canariensis</i>	37	0
Pino	<i>Pinus teocote</i>	1	1
Pirul	<i>Schinus molle</i>	2	0
---	<i>spp.</i>	0	8
Sauce	<i>Salix babylonica</i>	1	1
Total		520	120

Cuadro resumen del total de los árboles y la acción de manejo recomendada

V.2.3. Por lo tanto, dependiendo de las características físicas y fitosanitarias mencionadas en el numeral V.2.1, así como la afectación o la cercanía hacia los inmuebles e instalaciones del deportivo (banquetas, edificios, guarniciones estacionamientos) se determinó la acción de manejo más recomendable para el individuo arbóreo como la poda, especificando el tipo, y el derribo.

Nota: el presente dictamen no constituye autorización por parte de la PAOT para realizar la acción de manejo recomendada.

Medellín No. 202, Cuarto Piso, Col. Roma Norte, Delegación Cuauhtémoc,
Distrito Federal. Teléfono: 5265 0780 Ext. 1201 y 1202



V.2.4. Cabe mencionar que los trabajos de poda así como de derribo deberán realizarse conforme a las especificaciones de la *NORMA AMBIENTAL PARA EL DISTRITO FEDERAL NADF-001-RNAT-2006, QUE ESTABLECE LOS REQUISITOS Y ESPECIFICACIONES TÉCNICAS QUE DEBERÁN CUMPLIR LAS AUTORIDADES, EMPRESAS PRIVADAS Y PARTICULARES QUE REALICEN PODA, DERRIBO, TRASPLANTE Y RESTITUCIÓN DE ÁRBOLES EN EL DISTRITO FEDERAL.*

VI. CONCLUSIONES

PRIMERA: En función de las características y condiciones físicas y fitosanitarias del arbolado del Deportivo Xochimilco, en el “inventario-diagnóstico” anexo, se determinan las acciones de manejo recomendables para cada uno de los árboles estudiados.

SEGUNDA: Los trabajos de poda y derribo deberán realizarse conforme a las especificaciones de la Norma Ambiental Para El Distrito Federal NADF-001-RNAT-2006. Los árboles que sean derribados deberán ser restituidos conforme lo especificado en dicha Norma.

TERCERA Las acciones de manejo recomendadas, no constituyen autorización por parte de esta Procuraduría.

El presente dictamen técnico se emite a mi leal saber y entender para los fines y efectos a que haya lugar, firmando el mismo en las sesenta y cuatro fojas que lo conforman.

VII. BIBLIOGRAFÍA

- Norma Ambiental para el Distrito Federal NADF-001-RNAT-2006, que establece los requisitos y especificaciones técnicas que deberán cumplir las autoridades, empresas privadas y particulares que realicen poda, derribo, trasplante y restitución de árboles en el Distrito Federal.
- Rodríguez, L. y Cohen, E. “Guía de árboles y arbustos de la Zona Metropolitana de la Ciudad de México”, REMUCEAC, Universidad Autónoma Metropolitana, Secretaría del Medio Ambiente del Gobierno del Distrito Federal, 2003, pp: 383.

ATENTAMENTE

La Dictaminadora

Biol. Martha Nancy González Castellanos

Nota: el presente dictamen no constituye autorización por parte de la PAOT para realizar la acción de manejo recomendada.

Medellín No. 202, Cuarto Piso, Col. Roma Norte, Delegación Cuauhtémoc,
Distrito Federal. Teléfono: 5265 0780 Ext. 1201 y 1202

Anexo 1. Mapa del Deportivo Xochimilco



Imagen del Deportivo Xochimilco, en la que se muestran las áreas verdes que fueron evaluadas; dicho deportivo colinda con las siguientes Calles:

Al norte con Francisco Goitia.

Al Sur con Maiz.

Al Poniente con Renacimiento.

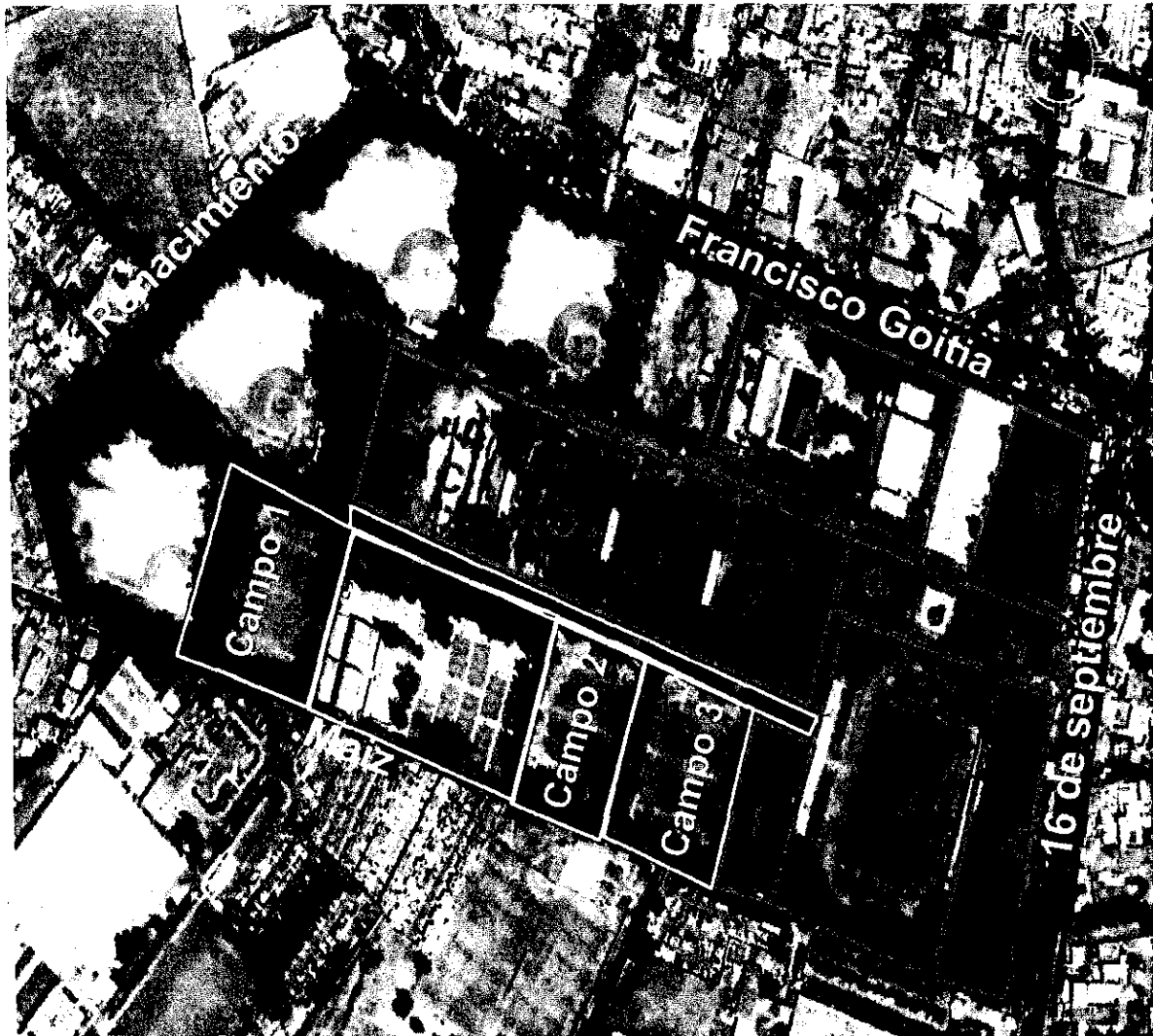
Al Oriente con 16 de Septiembre.

Fuente tomada y modificada de Google Earth, 2007.

Árboles ya evaluados.

Árboles evaluados el 16 de mayo.

Árboles evaluados el 21 de mayo.

Nota: el presente dictamen no constituye autorización por parte de la PAOT para realizar la acción de manejo recomendada.

Medellín No. 202, Cuarto Piso, Col. Roma Norte, Delegación Cuauhtémoc,
Distrito Federal. Teléfono: 5265 0780 Ext. 1201 y 1202

Anexo 2. Fotografías



1 y 2. Se muestran ejemplares arbóreos dentro del deportivo Xochimilco, pertenecientes al género *Eucalyptus*, los cuales tienen su tronco inclinado, varias ramas secas grandes y desgarre de corteza, así como la presencia de ramas producto de rebrotes. Estas condiciones representan riesgo para las personas y sus bienes.

Nota: el presente dictamen no constituye autorización por parte de la PAOT para realizar la acción de manejo recomendada.

Medellín No. 202, Cuarto Piso, Col. Roma Norte, Delegación Cuauhtémoc,
Distrito Federal. Teléfono: 5265 0780 Ext. 1201 y 1202



PAOT



3. Árbol llamado "casuarina" presenta una grieta de desde la base del tronco hasta los 8 metros, este tipo de grietas indican que el individuo arbóreo en cualquier momento puede colapsar, ya que sus tejidos vasculares se secan lo cual constituye un debilitamiento para el árbol.

4. Árbol que se determinó el derribo para prevenir el riesgo que representa si llega a colapsar. Presenta varias grietas en la base de su tronco.

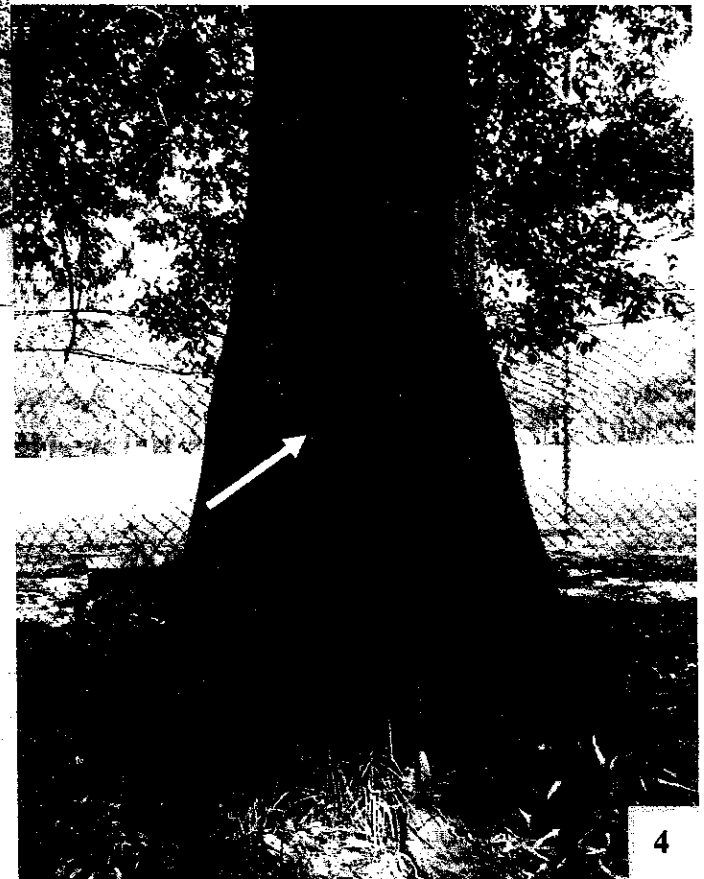

Nota: el presente dictamen no constituye autorización por parte de la PAOT para realizar la acción de manejo recomendada.

Medellín No. 202, Cuarto Piso, Col. Roma Norte, Delegación Cuauhtémoc,
Distrito Federal. Teléfono: 5265 0780 Ext. 1201 y 1202

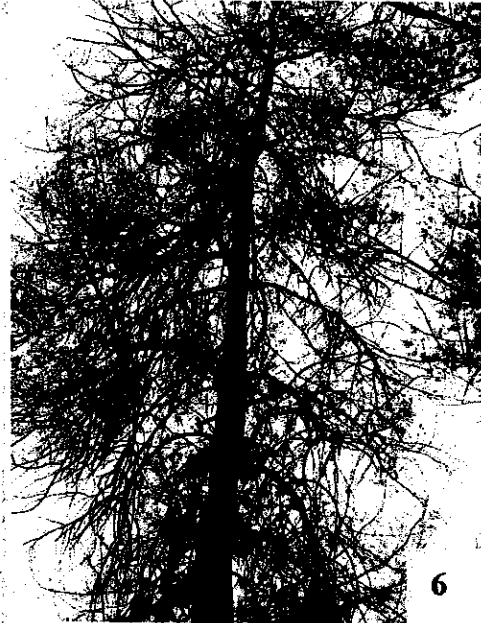

5, 6 y 7. Árboles que presentan varias ramas secas y sus troncos están contorneados, se les determina realizarles una poda de limpieza y aclareo, en la foto 7 el ejemplar se encuentra semiseco, con gran altura y escaso follaje por lo que requiere ser sustituido.

Nota: el presente dictamen no constituye autorización por parte de la PAOT para realizar la acción de manejo recomendada.



Medellín No. 202, Cuarto Piso, Col. Roma Norte, Delegación Cuauhtémoc,
Distrito Federal. Teléfono: 5265 0780 Ext. 1201 y 1202





8. Ejemplar seco, se determinó sustituirlo a fin de no causar daños u afectaciones a las personas.

9. árbol que tiene daño mecánico en la base de su tronco y monte radical de raíces expuestas, por lo que la entrada de patógenos es más factible.

10. muestra grietas por deshidratación y ramas secas.

Nota: el presente dictamen no constituye autorización por parte de la PAOT para realizar la acción de manejo recomendada.

Medellín No. 202, Cuarto Piso, Col. Roma Norte, Delegación Cuauhtémoc,
Distrito Federal. Teléfono: 5265 0780 Ext. 1201 y 1202



11



12

11 y 12. Se señalan las ramas bajas de los árboles las cuales son de gran tamaño y que se inclinan hacia la banqueta, por lo que se determinó para los árboles que presentan estas condiciones la poda de elevación de copa.

Nota: el presente dictamen no constituye autorización por parte de la PAOT para realizar la acción de manejo recomendada.

Medellín No. 202, Cuarto Piso, Col. Roma Norte, Delegación Cuauhtémoc,
Distrito Federal. Teléfono: 5265 0780 Ext. 1201 y 1202

Anexo 3. Inventario-diagnóstico

No.	Identificador del árbol por segmento	Segmento	Especie	Nombre común	Altura (m)	DAP (cm)	Observaciones	Acción recomendada	
								Poda	Derribo
1	1'	Campo 1	<i>Cupressus lusitanica</i>	Cedro blanco	11	27	Varias ramas Secas	Limpieza	
2	2'	Campo 1	<i>Cupressus lusitanica</i>	Cedro blanco	11	25	Varias ramas Secas	Limpieza	
3	3'	Campo 1	<i>Eucalyptus camaldulensis</i>	Eucalipto	12	100	Ramas grandes con desgarres	Reducción de copa	
4	4'	Campo 1	<i>Erythrina americana</i>	Colorín	4.5	28	Bifurcado, ramas grandes y secas con desgarres	Limpieza y reducción	
5	D	Campo 1	<i>Eucalyptus camaldulensis</i>	Eucalipto	10	40	Seco		D
6	5'	Campo 1	<i>Eucalyptus camaldulensis</i>	Eucalipto	10	65	Ramas grandes con desgarres	Reducción de copa	
7	6'	Campo 1	<i>Eucalyptus camaldulensis</i>	Eucalipto	10	60	Varias ramas Secas	Limpieza	
8	7'	Campo 1	<i>Eucalyptus camaldulensis</i>	Eucalipto	11	20	Varias ramas Secas	Limpieza	
9	8'	Campo 1	<i>Eucalyptus camaldulensis</i>	Eucalipto	11	90	Ramas grandes con desgarres	Reducción de copa	
10	D	Campo 1	<i>Eucalyptus camaldulensis</i>	Eucalipto	11	42	Seco		D
11	D	Campo 1	<i>Eucalyptus camaldulensis</i>	Eucalipto	10	25	Seco e inclinado		D
12	D	Campo 1	<i>Eucalyptus camaldulensis</i>	Eucalipto	10	25	Seco		D

Nota: el presente dictamen no constituye autorización por parte de la PAOT para realizar la acción de manejo recomendada.

Medellín No. 202, Cuarto Piso, Col. Roma Norte, Delegación Cuauhtémoc,
Distrito Federal. Teléfono: 5265 0780 Ext. 1201 y 1202

No.	Identificador del árbol por segmento	Segmento	Especie	Nombre común	Altura (m)	DAP (cm)	Observaciones	Acción recomendada	
								Poda	Derribo
13	D	Campo 1	<i>Eucalyptus camaldulensis</i>	Eucalipto	13	90	Semiseco, escaso follaje, inclinado		D
14	D	Campo 1	<i>Eucalyptus camaldulensis</i>	Eucalipto	9	35	Seco		D
15	9'	Campo 1	<i>Eucalyptus camaldulensis</i>	Eucalipto	11	35	Varias ramas Secas	Limpieza	
16	10'	Campo 1	<i>Eucalyptus camaldulensis</i>	Eucalipto	13	12 y 32	Bifurcado desde la base, ramas secas	Limpieza	
17	11'	Campo 1	<i>Eucalyptus camaldulensis</i>	Eucalipto	11	40	Bifurcado, ramas grandes y secas con desgarres	Limpieza y reducción	
18	12'	Campo 1	<i>Eucalyptus camaldulensis</i>	Eucalipto	14	53	Varias ramas Secas	Limpieza	
19	13'	Campo 1	<i>Eucalyptus camaldulensis</i>	Eucalipto	8	55	Contorneado, ramas secas	Limpieza	
20	14'	Campo 1	<i>Eucalyptus camaldulensis</i>	Eucalipto	12	49	Ramas grandes con desgarres	Reducción de copa	
21	15'	Campo 1	<i>Eucalyptus camaldulensis</i>	Eucalipto	13	60	Varias ramas Secas	Limpieza	
22	16'	Campo 1	<i>Cupressus lusitanica</i>	Cedro blanco	9	20	Varias ramas Secas	Limpieza	
23	17'	Campo 1	<i>Cupressus lusitanica</i>	Cedro blanco	9	18	Varias ramas Secas	Limpieza	
24	18'	Campo 1	<i>Eucalyptus camaldulensis</i>	Eucalipto	11	80	Bifurcado, ramas grandes y secas con desgarres	Limpieza y reducción	

Nota: el presente dictamen no constituye autorización por parte de la PAOT para realizar la acción de manejo recomendada.

Medellín No. 202, Cuarto Piso, Col. Roma Norte, Delegación Cuauhtémoc,
Distrito Federal. Teléfono: 5265 0780 Ext. 1201 y 1202



No.	Identificador del árbol por segmento	Segmento	Especie	Nombre común	Altura (m)	DAP (cm)	Observaciones	Acción recomendada	
								Poda	Derribo
25	19'	Campo 1	<i>Eucalyptus camaldulensis</i>	Eucalipto	10	32	Varias ramas Secas	Limpieza	
26	D	Campo 1	<i>Eucalyptus camaldulensis</i>	Eucalipto	8	57	Semiseco, escaso follaje		D
27	20'	Campo 1	<i>Salix bonplandiana</i>	Ahujote	12	80	Con muérdago	Sanitaria y limpieza	
28	21'	Campo 1	<i>Cupressus lusitanica</i>	Cedro blanco	10	28		Limpieza	
29	D	Campo 1	<i>Salix bonplandiana</i>	Ahujote	10	22	Afectación en la base, seco y con daño mecánico		D
30	22'	Campo 1	<i>Salix bonplandiana</i>	Ahujote	13	100	Muérdago	Sanitaria y limpieza	
31	23'	Campo 1	<i>Salix bonplandiana</i>	Ahujote	12	78	Bifurcado con muérdago	Sanitaria y limpieza	
32	24'	Campo 1	<i>Cupressus lusitanica</i>	Cedro blanco	11	47	Varias ramas Secas	Limpieza	
33	25'	Campo 1	<i>Salix bonplandiana</i>	Ahujote	7	39	Muérdago y ramas secas	Sanitaria y limpieza	
34	26'	Campo 1	<i>Salix bonplandiana</i>	Ahujote	12	70	Muérdago	Sanitaria y limpieza	
35	27'	Campo 1	<i>Salix bonplandiana</i>	Ahujote	9	44	Muérdago	Sanitaria y limpieza	
36	28'	Campo 1	<i>Cupressus lusitanica</i>	Cedro blanco	12	57	Varias ramas Secas	Limpieza	

Nota: el presente dictamen no constituye autorización por parte de la PAOT para realizar la acción de manejo recomendada.

Medellín No. 202, Cuarto Piso, Col. Roma Norte, Delegación Cuauhtémoc,
Distrito Federal. Teléfono: 5265 0780 Ext. 1201 y 1202



No.	Identificador del árbol por segmento	Segmento	Especie	Nombre común	Altura (m)	DAP (cm)	Observaciones	Acción recomendada	
								Poda	Derribo
37	29'	Campo 1	<i>Salix bonplandiana</i>	Ahuejote	8	75 y 40	Bifurcado, ramas secas	Limpieza	
38	30'	Campo 1	<i>Cupressus lusitanica</i>	Cedro blanco	12	50	Varias ramas Secas	Limpieza	
39	31'	Campo 1	<i>Cupressus lusitanica</i>	Cedro blanco	11	37	Bifurcado, ramas secas	Limpieza	
40	32'	Campo 1	<i>Salix bonplandiana</i>	Ahuejote	6	30	Bifurcado, ramas secas	Limpieza	
41	33'	Campo 1	<i>Cupressus lusitanica</i>	Cedro blanco	11	65	Bifurcado, ramas grandes y secas con desgarres	Limpieza y reducción	
42	34'	Campo 1	<i>Salix bonplandiana</i>	Ahuejote	6	35	Muérdago	Sanitaria y limpieza	
43	35'	Campo 1	<i>Eucalyptus camaldulensis</i>	Eucalipto	8	40	Varias ramas Secas	Limpieza	
44	36'	Campo 1	<i>Casuarina equisetifolia</i>	Casuarina	9	40	Ramas secas	Limpieza	
45	37'	Campo 1	<i>Eucalyptus camaldulensis</i>	Eucalipto	11	8	Bifurcado, ramas grandes y secas con desgarres	Limpieza y reducción	
46	38'	Campo 1	<i>Eucalyptus camaldulensis</i>	Eucalipto	4	20	Varias ramas Secas	Limpieza	
47	39'	Campo 1	<i>Cupressus lusitanica</i>	Cedro blanco	12	60	Varias ramas Secas	Limpieza	
48	40'	Campo 1	<i>Cupressus lusitanica</i>	Cedro blanco	10	40	Varias ramas Secas	Limpieza	

Nota: el presente dictamen no constituye autorización por parte de la PAOT para realizar la acción de manejo recomendada.

Medellín No. 202, Cuarto Piso, Col. Roma Norte, Delegación Cuauhtémoc,
Distrito Federal. Teléfono: 5265 0780 Ext. 1201 y 1202



No.	Identificador del árbol por segmento	Segmento	Especie	Nombre común	Altura (m)	DAP (cm)	Observaciones	Acción recomendada	
								Poda	Derribo
49	41'	Campo 1	<i>Eucalyptus camaldulensis</i>	Eucalipto	10	100	Bifurcado, ramas grandes y secas con desgarres	Limpieza y reducción	
50	42'	Campo 1	<i>Eucalyptus camaldulensis</i>	Eucalipto	11	60	Bifurcado, ramas grandes y secas con desgarres	Limpieza y reducción	
51	43'	Campo 1	<i>Cupressus lusitanica</i>	Cedro blanco	11	25	Varias ramas Secas	Limpieza	
52	44'	Campo 1	<i>Eucalyptus camaldulensis</i>	Eucalipto	7	60	Varias ramas Secas	Limpieza	
53	45'	Campo 1	<i>Eucalyptus camaldulensis</i>	Eucalipto	13	120	Bifurcado, ramas grandes y secas con desgarres	Limpieza y reducción	
54	46'	Campo 1	<i>Eucalyptus camaldulensis</i>	Eucalipto	8	37	Varias ramas Secas	Limpieza	
55	47'	Campo 1	<i>Eucalyptus camaldulensis</i>	Eucalipto	9	40	Bifurcado, ramas grandes y secas con desgarres	Limpieza y reducción	
56	48'	Campo 1	<i>Eucalyptus camaldulensis</i>	Eucalipto	10	30	Bifurcado, ramas grandes y secas con desgarres	Limpieza y reducción	
57	49'	Campo 1	<i>Eucalyptus camaldulensis</i>	Eucalipto	9	25	Bifurcado, ramas grandes y secas con desgarres	Limpieza y reducción	
58	50'	Campo 1	<i>Eucalyptus camaldulensis</i>	Eucalipto	9	100	Bifurcado, ramas grandes y secas con desgarres	Limpieza y reducción	
59	51'	Campo 1	<i>Casuarina equisetifolia</i>	Casuarina	10	60	Trifurcada, ramas grandes secas con desgarres	Limpieza y reducción	
60	D	Campo 1	<i>Eucalyptus camaldulensis</i>	Eucalipto	7	50	Seco, barrenado		D

Nota: el presente dictamen no constituye autorización por parte de la PAOT para realizar la acción de manejo recomendada.

Medellín No. 202, Cuarto Piso, Col. Roma Norte, Delegación Cuauhtémoc,
Distrito Federal. Teléfono: 5265 0780 Ext. 1201 y 1202

No.	Identificador del árbol por segmento	Segmento	Especie	Nombre común	Altura (m)	DAP (cm)	Observaciones	Acción recomendada	
								Poda	Derribo
61	52'	Campo 1	<i>Eucalyptus camaldulensis</i>	Eucalipto	10	100	Trifurcada, ramas grandes secas con desgarres	Limpieza y reducción	
62	53'	Campo 1	<i>Pinus teocote</i>	Pino	10	25	Ramas secas grandes	Limpieza y reducción	
63	54'	Campo 1	<i>Fraxinus uhdei</i>	Fresno	8	35	Ramas secas grandes	Limpieza y reducción	
64	55'	Campo 1	<i>Casuarina equisetifolia</i>	Casuarina	7	20	Ramas secas	Limpieza	
65	56	Campo 2	<i>Eucalyptus camaldulensis</i>	Eucalipto	12	60	Ramas grandes y secas con desgarres	Limpieza y reducción	
66	57	Campo 2	<i>Casuarina equisetifolia</i>	Casuarina	12	55	Ramas demasiado bajas, conservar equilibrio en el follaje y la porción del tronco	Elevación de copa	
67	58	Campo 2	<i>Eucalyptus camaldulensis</i>	Eucalipto	7	80	Ramas secas	Limpieza	
68	59	Campo 2	<i>Eucalyptus camaldulensis</i>	Eucalipto	10	80	Copa mal balanceada	Reducción de copa	
69	60	Campo 2	<i>Eucalyptus camaldulensis</i>	Eucalipto	9	45	Ramas secas	Limpieza	
70	61	Campo 2	<i>Casuarina equisetifolia</i>	Casuarina	10	40	Ramas secas	Limpieza	
71	62	Campo 2	<i>Eucalyptus camaldulensis</i>	Eucalipto	13	85	Ramas secas	Limpieza	
72	63	Campo 2	<i>Cupressus lusitanica</i>	Cedro blanco	8	43	Ramas secas	Limpieza	

Nota: el presente dictamen no constituye autorización por parte de la PAOT para realizar la acción de manejo recomendada.

Medellín No. 202, Cuarto Piso, Col. Roma Norte, Delegación Cuauhtémoc,
Distrito Federal. Teléfono: 5265 0780 Ext. 1201 y 1202



No.	Identificador del árbol por segmento	Segmento	Especie	Nombre común	Altura (m)	DAP (cm)	Observaciones	Acción recomendada	
								Poda	Derribo
73	64	Campo 2	<i>Eucalyptus camaldulensis</i>	Eucalipto	9	65	Ramas con desgarres árbol muy alto	Reducción de copa	
74	65	Campo 2	<i>Eucalyptus camaldulensis</i>	Eucalipto	11	60	Ramas secas grandes	Limpieza y reducción	
75	66	Campo 2	<i>Eucalyptus camaldulensis</i>	Eucalipto	9	70	Ramas secas	Limpieza	
76	67	Campo 2	<i>Eucalyptus camaldulensis</i>	Eucalipto	10	70	Copa mal balanceada, ramas muy grandes y con desgarre	Reducción de copa	
77	68	Campo 2	<i>Fraxinus uhdei</i>	Fresno	9	80	Ramas muy grandes	Reducción de copa	
78	69	Campo 2	<i>Casuarina equisetifolia</i>	Casuarina	6	30	Ramas secas	Limpieza	
79	70	Campo 2	<i>Eucalyptus camaldulensis</i>	Eucalipto	12	77	Copa mal balanceada, ramas muy grandes y con desgarre	Limpieza y reducción	
80	71	Campo 2	<i>Eucalyptus camaldulensis</i>	Eucalipto	12	70	Ramas secas grandes	Limpieza y reducción	
81	D	Campo 2	<i>Eucalyptus camaldulensis</i>	Eucalipto	5	18	Seco, cerca de la malla		D
82	72	Campo 2	<i>Casuarina equisetifolia</i>	Casuarina	10	30	Ramas secas	Limpieza	
83	73	Campo 2	<i>Eucalyptus camaldulensis</i>	Eucalipto	8	30	Ramas secas	Limpieza	
84	74	Campo 2	<i>Eucalyptus camaldulensis</i>	Eucalipto	11	50	Ramas secas	Limpieza	

Nota: el presente dictamen no constituye autorización por parte de la PAOT para realizar la acción de manejo recomendada.

Medellín No. 202, Cuarto Piso, Col. Roma Norte, Delegación Cuauhtémoc,
Distrito Federal. Teléfono: 5265 0780 Ext. 1201 y 1202



No.	Identificador del árbol por segmento	Segmento	Especie	Nombre común	Altura (m)	DAP (cm)	Observaciones	Acción recomendada	
								Poda	Derribo
85	75	Campo 2	<i>Eucalyptus camaldulensis</i>	Eucalipto	11	65	Ramas muy grandes	Reducción de copa	
86	76	Campo 2	<i>Eucalyptus camaldulensis</i>	Eucalipto	12	65	Ramas muy grandes	Reducción de copa	
87	77	Campo 2	<i>Eucalyptus camaldulensis</i>	Eucalipto	12	70	Ramas muy grandes	Reducción de copa	
88	78	Campo 2	<i>Eucalyptus camaldulensis</i>	Eucalipto	11	55	Ramas muy grandes	Reducción de copa	
89	79	Campo 2	<i>Cupressus lusitanica</i>	Cedro blanco	9	80	Bifurcado ramas secas	Limpieza y reducción	
90	80	Campo 2	<i>Eucalyptus camaldulensis</i>	Eucalipto	11	70	Ramas secas	Limpieza y reducción	
91	81	Campo 3	<i>Fraxinus uhdei</i>	Fresno	13	100	Ramas secas	Limpieza y reducción	
92	82	Campo 3	<i>Eucalyptus camaldulensis</i>	Eucalipto	6	37	Ramas secas	Limpieza	
93	83	Campo 3	<i>Eucalyptus camaldulensis</i>	Eucalipto	5	42	Ramas secas	Limpieza	
94	84	Campo 3	<i>Eucalyptus camaldulensis</i>	Eucalipto	7	40	Copa desbalanceada ramas secas	Limpieza y reducción	
95	85	Campo 3	<i>Fraxinus uhdei</i>	Fresno	10	40	Ramas secas muy bajas	Elevación de copa	
96	86	Campo 3	<i>Eucalyptus camaldulensis</i>	Eucalipto	11	43	Ramas secas	Limpieza	

Nota: el presente dictamen no constituye autorización por parte de la PAOT para realizar la acción de manejo recomendada.

Medellín No. 202, Cuarto Piso, Col. Roma Norte, Delegación Cuauhtémoc,
Distrito Federal. Teléfono: 5265 0780 Ext. 1201 y 1202

No.	Identificador del árbol por segmento	Segmento	Especie	Nombre común	Altura (m)	DAP (cm)	Observaciones	Acción recomendada	
								Poda	Derribo
97	87	Campo 3	<i>Eucalyptus camaldulensis</i>	Eucalipto	10	40	Ramas muy grandes	Reducción de copa	
98	D	Campo 3	<i>Eucalyptus camaldulensis</i>	Eucalipto	7	16	Seco		D
99	88	Campo 3	<i>Casuarina equisetifolia</i>	Casuarina	12	47	Ramas secas	Limpieza	
100	89	Campo 3	<i>Casuarina equisetifolia</i>	Casuarina	13	56	Ramas secas	Limpieza	
101	90	Campo 3	<i>Casuarina equisetifolia</i>	Casuarina	10	45	Ramas secas	Limpieza	
102	91	Campo 3	<i>Casuarina equisetifolia</i>	Casuarina	6	30	Ramas secas	Limpieza	
103	92	Campo 3	<i>Casuarina equisetifolia</i>	Casuarina	12	70	Bifurcado ramas secas	Limpieza y reducción	
104	93	Campo 3	<i>Eucalyptus camaldulensis</i>	Eucalipto	14	120	Ramas grandes secas con desgarres	Limpieza y reducción	
105	94	Campo 3	<i>Casuarina equisetifolia</i>	Casuarina	10	30	Ramas secas	Limpieza	
106	95	Campo 3	<i>Eucalyptus camaldulensis</i>	Eucalipto	9	33	Ramas secas	Limpieza	
107	96	Campo 3	<i>Casuarina equisetifolia</i>	Casuarina	10	32	Ramas bajas secas	Elevación de copa	
108	97	Campo 3	<i>Eucalyptus camaldulensis</i>	Eucalipto	7	26	Ramas secas	Limpieza	

Nota: el presente dictamen no constituye autorización por parte de la PAOT para realizar la acción de manejo recomendada.

Medellín No. 202, Cuarto Piso, Col. Roma Norte, Delegación Cuauhtémoc,
Distrito Federal. Teléfono: 5265 0780 Ext. 1201 y 1202



No.	Identificador del árbol por segmento	Segmento	Especie	Nombre común	Altura (m)	DAP (cm)	Observaciones	Acción recomendada	
								Poda	Derribo
109	98	Campo 3	<i>Eucalyptus camaldulensis</i>	Eucalipto	10	42	Copa desbalanceada ramas secas	Reducción de copa	
110	99	Campo 3	<i>Casuarina equisetifolia</i>	Casuarina	9	70	Ramas secas grandes	Reducción de copa	
111	1	Jardineras 1	<i>Casuarina equisetifolia</i>	Casuarina	15	80	Ramas secas grandes	Reducción de copa	
112	D	Jardineras 1	<i>Casuarina equisetifolia</i>	Casuarina	15	36	Tronco cuarteado a una altura de 5-10 m, con polilla		D
113	D	Jardineras 1	<i>Casuarina equisetifolia</i>	Casuarina	18	82	Seco, muerto base cuarteada.		D
114	D	Jardineras 1	<i>Casuarina equisetifolia</i>	Casuarina	15	30	Apolillado, seco y muerto		D
115	2	Jardineras 1	<i>Eucalyptus camaldulensis</i>	Eucalipto	18	50	Ramas secas grandes	Reducción de copa	
116	3	Jardineras 1	<i>Eucalyptus camaldulensis</i>	Eucalipto	18	55	Ramas secas grandes	Reducción de copa	
117	D	Jardineras 1	<i>Casuarina equisetifolia</i>	Casuarina	12	35	Seca, muerta		D
118	4	Jardineras 1	<i>Cupressus lusitanica</i>	Cedro blanco	18	35	Ramas secas grandes	Reducción de copa	
119	5	Jardineras 1	<i>Eucalyptus camaldulensis</i>	Eucalipto	20	42	Ramas secas grandes	Reducción de copa	
120	6	Jardineras 1	<i>Casuarina equisetifolia</i>	Casuarina	15	45	Ramas secas grandes	Reducción de copa	

Nota: el presente dictamen no constituye autorización por parte de la PAOT para realizar la acción de manejo recomendada.

Medellín No. 202, Cuarto Piso, Col. Roma Norte, Delegación Cuauhtémoc,
Distrito Federal. Teléfono: 5265 0780 Ext. 1201 y 1202



No.	Identificador del árbol por segmento	Segmento	Especie	Nombre común	Altura (m)	DAP (cm)	Observaciones	Acción recomendada	
								Poda	Derribo
121	D	Jardineras 1	<i>Eucalyptus camaldulensis</i>	Eucalipto	20	70	Inclinado 20 hacia el campo, contorneado, ramas grandes		D
122	D	Jardineras 1	<i>Eucalyptus camaldulensis</i>	Eucalipto	15	30	Inclinado hacia la calle interior, arqueado, ramas grandes		D
123	D	Jardineras 1	<i>Casuarina equisetifolia</i>	Casuarina	17	30	Follaje escaso, semiseco, grieta desde la base hasta 8 m.		D
124	7	Jardineras 1	<i>Eucalyptus camaldulensis</i>	Eucalipto	17	30	Ramas secas grandes	Reducción de copa	
125	7	Jardineras 1	<i>Casuarina equisetifolia</i>	Casuarina	18	50	Ramas secas grandes	Reducción de copa	
126	D	Jardineras 1	<i>Casuarina equisetifolia</i>	Casuarina	17	50	Semimuerto, cuarteado		D
127	9	Jardineras 1	<i>Casuarina equisetifolia</i>	Casuarina	17	72	Ramas secas grandes	Reducción de copa	
128	10	Jardineras 1	<i>Casuarina equisetifolia</i>	Casuarina	18	80	Ramas secas grandes	Reducción de copa	
129	D	Jardinera 2	<i>Eucalyptus camaldulensis</i>	Eucalipto	10	18	Seco, muerto, ligeramente contorneado		D
130	D	Jardinera 2	<i>Eucalyptus camaldulensis</i>	Eucalipto	15	30	Semimuerto, contorneado, ramas a partir de 10 metros cuarteado		D
131	11	Jardinera 2	<i>Casuarina equisetifolia</i>	Casuarina	20	40	Ramas secas grandes	Reducción de copa	
132	12	Jardinera 2	<i>Casuarina equisetifolia</i>	Casuarina	20	42	Ramas secas grandes	Reducción de copa	

Nota: el presente dictamen no constituye autorización por parte de la PAOT para realizar la acción de manejo recomendada.

Medellín No. 202, Cuarto Piso, Col. Roma Norte, Delegación Cuauhtémoc,
Distrito Federal. Teléfono: 5265 0780 Ext. 1201 y 1202



PAOT

Folio: SPA/SDPA/DT-029-2008

No.	Identificador del árbol por segmento	Segmento	Especie	Nombre común	Altura (m)	DAP (cm)	Observaciones	Acción recomendada	
								Poda	Derribo
133	13	Jardinera 3	<i>Casuarina equisetifolia</i>	Casuarina	20	110	Ramas secas grandes	Reducción de copa	
134	14	Jardinera 3	<i>Casuarina equisetifolia</i>	Casuarina	17	40 x 2	Ramas secas grandes	Reducción de copa	
135	15	Jardinera 3	<i>Eucalyptus camaldulensis</i>	Eucalipto	17	50	Ramas secas grandes	Reducción de copa	
136	16	Jardinera 4	<i>Eucalyptus camaldulensis</i>	Eucalipto	20	118	Ramas secas grandes	Reducción de copa	
137	17	Jardinera 4	<i>Salix bonplandiana</i>	Ahuejote	18	40	Ramas secas grandes	Reducción de copa	
138	18	Jardinera 4	<i>Casuarina equisetifolia</i>	Casuarina	18	88	Ramas secas grandes	Reducción de copa	
139	D	Jardinera 5	<i>Cupressus lusitanica</i>	Cedro blanco	18	50	Derecho 1 m. luego inclinación de 30° hacia la calle interior. Riesgo		D
140	19	Jardinera 5	<i>Salix bonplandiana</i>	Ahuejote	11	30	Presenta Muérdago	Sanitaria severa	
141	20	Jardinera 6	<i>Cupressus lusitanica</i>	Cedro blanco	18	45	Copa desbalanceada ramas secas	Reducción de copa	
142	21	Jardinera 7	<i>Cupressus lusitanica</i>	Cedro blanco	18	45	Copa desbalanceada ramas secas	Reducción de copa	
143	22	Jardinera 7	<i>Cupressus lusitanica</i>	Cedro blanco	19	40 x 2	Copa desbalanceada ramas secas	Reducción de copa	
144	23	Jardinera 7	<i>Cupressus lusitanica</i>	Cedro blanco	20	40 y 15	Copa desbalanceada ramas secas	Reducción de copa	

Nota: el presente dictamen no constituye autorización por parte de la PAOT para realizar la acción de manejo recomendada.

Medellín No. 202, Cuarto Piso, Col. Roma Norte, Delegación Cuauhtémoc,
Distrito Federal. Teléfono: 5265 0780 Ext. 1201 y 1202



No.	Identificador del árbol por segmento	Segmento	Especie	Nombre común	Altura (m)	DAP (cm)	Observaciones	Acción recomendada	
								Poda	Derribo
145	D	Jardinera 8	<i>Casuarina equisetifolia</i>	Casuarina	15	80	Seca, muerta, toda cuarteada. Riesgo		D
146	24	Jardinera 8	<i>Cupressus lusitanica</i>	Cedro blanco	15	50	Ramas secas	Reducción de copa	
147	24	Jardinera 8	<i>Cupressus lusitanica</i>	Cedro blanco	17	40	Ramas secas	Reducción de copa	
148	D	Jardinera 8	<i>Eucalyptus camaldulensis</i>	Eucalipto	9	12	Seco, muerto, partido.		D
149	26	Jardinera 8	<i>Eucalyptus camaldulensis</i>	Eucalipto	17	125	Ramas secas grandes	Reducción de copa	
150	D	Jardinera 9	<i>Casuarina equisetifolia</i>	Casuarina	7	40	Tocón cuarteado		Retiro del tocón
151	D	Jardinera 9	<i>Casuarina equisetifolia</i>	Casuarina	5	32	Desmochado, moribundo, con polilla, cuarteado.		D
152	D	Jardinera 9	<i>Casuarina equisetifolia</i>	Casuarina	11	72	Muñon con pudrición, polilla, moribundo.		D
153	D	Jardinera 9	<i>Casuarina equisetifolia</i>	Casuarina	12	40	Moribundo, apolillado, cuarteado.		D
154	D	Jardinera 10	<i>Casuarina equisetifolia</i>	Casuarina	12	40	Moribundo, cuarteado.		D
155	27	Jardinera 10	<i>Casuarina equisetifolia</i>	Casuarina	14	75	Ramas secas grandes, copa desbalanceada	Reducción de copa	
156	D	Jardinera 10	<i>Casuarina equisetifolia</i>	Casuarina	15	60	Semiseco, moribundo.		D

Nota: el presente dictamen no constituye autorización por parte de la PAOT para realizar la acción de manejo recomendada.

Medellín No. 202, Cuarto Piso, Col. Roma Norte, Delegación Cuauhtémoc,
Distrito Federal. Teléfono: 5265 0780 Ext. 1201 y 1202

No.	Identificador del árbol por segmento	Segmento	Especie	Nombre común	Altura (m)	DAP (cm)	Observaciones	Acción recomendada	
								Poda	Derribo
157	D	Jardinera 10	sp	Sp	5	35	Muerto y seco. Foto 735		D
158	28	Jardinera 10	<i>Casuarina equisetifolia</i>	Casuarina	18	100	Ramas secas grandes	Reducción de copa	
159	28	Jardinera 11	<i>Casuarina equisetifolia</i>	Casuarina	18	90	Ramas secas grandes	Reducción de copa	
160	D	Jardinera 11	<i>Casuarina equisetifolia</i>	Casuarina	11	38	Moribundo y cuarteado. (foto 737)		D
161	D	Jardinera 11	<i>Casuarina equisetifolia</i>	Casuarina	10	22	Moribundo, casi sin follaje, punta seca, tronco curvo. (foto 738)		D
162	30	Jardinera 11	<i>Casuarina equisetifolia</i>	Casuarina	18	114	Ramas secas grandes, desgarradas	Reducción de copa	
163	30	Jardinera 11	<i>Eucalyptus camaldulensis</i>	Eucalipto	22	99	Ramas grandes agrietadas y con desgarre	Reducción de copa	
164	30	Jardinera 11	<i>Casuarina equisetifolia</i>	Casuarina	17	35	Ramas grandes secas	Reducción de copa	
165	D	Jardinera 12	<i>Erythrina americana</i>	Colorín	17	60	Pudrición severa en la base, inclinado a 25° hacia la calle, (foto 739)		D
166	33	Jardinera 13	<i>Casuarina equisetifolia</i>	Casuarina	20	90	Ramas secas y a gran altura	Reducción de copa	
167	34	Jardinera 13	<i>Casuarina equisetifolia</i>	Casuarina	19	40	Ramas secas y a gran altura	Reducción de copa	
168	35	Jardinera 13	<i>Casuarina equisetifolia</i>	Casuarina	20	85	Ramas secas y a gran altura	Reducción de copa	

Nota: el presente dictamen no constituye autorización por parte de la PAOT para realizar la acción de manejo recomendada.

Medellín No. 202, Cuarto Piso, Col. Roma Norte, Delegación Cuauhtémoc,
Distrito Federal. Teléfono: 5265 0780 Ext. 1201 y 1202

No.	Identificador del árbol por segmento	Segmento	Especie	Nombre común	Altura (m)	DAP (cm)	Observaciones	Acción recomendada	
								Poda	Derribo
169	36	Jardinera 13	<i>Casuarina equisetifolia</i>	Casuarina	13	30	Ramas secas y a gran altura	Reducción de copa	
170	37	Jardinera 13	<i>Casuarina equisetifolia</i>	Casuarina	18	55	Ramas secas y a gran altura	Reducción de copa	
171	38	Jardinera 13	<i>Casuarina equisetifolia</i>	Casuarina	20	60	Ramas secas y a gran altura	Reducción de copa	
172	39	Jardinera 13	<i>Casuarina equisetifolia</i>	Casuarina	19	58	Ramas secas y a gran altura	Reducción de copa	
173	40	Jardinera 13	<i>Casuarina equisetifolia</i>	Casuarina	16	55	Ramas secas	Reducción de copa	
174	41	Jardinera 13	<i>Fraxinus uhdei</i>	Fresno	22	68	Copa desbalanceada ramas secas	Reducción de copa	
175	D	Jardinera 13	<i>Casuarina equisetifolia</i>	Casuarina	18	40	Seco, muerto y cuarteado		D
176	42	Jardinera 13	<i>Fraxinus uhdei</i>	Fresno	18	50	Ramas secas	Reducción de copa	
177	D	Jardinera 13	<i>Casuarina equisetifolia</i>	Casuarina	14	40	Semiseco, poco anclaje, grietas y polilla.		D
178	D	A	<i>Ligustrum Japonicum</i>	Trueno	3	10,9	Seco		D
179	1	A	<i>Casuarina equisetifolia</i>	Casuarina	10	33	Retiro de ramas secas	Limpieza	
180	2	A	<i>Ligustrum Japonicum</i>	Trueno	4	17,15, 14	Retiro de ramas secas	Limpieza	

Nota: el presente dictamen no constituye autorización por parte de la PAOT para realizar la acción de manejo recomendada.

Medellín No. 202, Cuarto Piso, Col. Roma Norte, Delegación Cuauhtémoc,
Distrito Federal. Teléfono: 5265 0780 Ext. 1201 y 1202



No.	Identificador del árbol por segmento	Segmento	Especie	Nombre común	Altura (m)	DAP (cm)	Observaciones	Acción recomendada	
								Poda	Derribo
181	3	A	<i>Phoenix canariensis</i>	Palma Canaria	5	83	Retiro de hojas secas	Limpieza	
182	4	A	<i>Populus deltoides</i>	Álamo	11	39	Retiro de ramas secas, poda de balance	Limpieza y Balanceo de copa	
183	5	A	<i>Casuarina equisetifolia</i>	Casuarina	11	51	Retiro de la parte que esta sobre la calle	Balanceo de copa	
184	6	A	<i>Cupressus lusitanica</i>	Cedro blanco	12	36	Retiro de ramas secas	Limpieza	
185	7	A	<i>Phoenix canariensis</i>	Palma Canaria	10	107	Retiro de hojas secas	Limpieza	
186	8	A	<i>Eucalyptus camaldulensis</i>	Eucalipto	15	43	Retiro de ramas secas	Limpieza	
187	9	A	<i>Phoenix canariensis</i>	Palma Canaria		99	Retiro de hojas secas	Limpieza	
188	10	A	<i>Casuarina equisetifolia</i>	Casuarina	12	87	Poda de reducción de copa y de balance	Balance	
189	11	A	<i>Populus deltoides</i>	Álamo	12	35	Retiro de ramas secas y balanceo de copa	Limpieza y Balance	
190	12	A	<i>Casuarina equisetifolia</i>	Casuarina	10	42	Retiro de ramas secas	Limpieza	
191	13	A	<i>Ligustrum Japonicum</i>	Trueno	6	35	Retiro de ramas secas	Limpieza	
192	14	A	<i>Cupressus lusitanica</i>	Cedro blanco	12	39	Retiro de ramas secas	Limpieza	

Nota: el presente dictamen no constituye autorización por parte de la PAOT para realizar la acción de manejo recomendada.

Medellín No. 202, Cuarto Piso, Col. Roma Norte, Delegación Cuauhtémoc,
Distrito Federal. Teléfono: 5265 0780 Ext. 1201 y 1202



No.	Identificador del árbol por segmento	Segmento	Especie	Nombre común	Altura (m)	DAP (cm)	Observaciones	Acción recomendada	
								Poda	Derribo
193	15	A	<i>Cupressus lusitanica</i>	Cedro blanco	12	42	Retiro de ramas secas	Limpieza	
194	16	A	<i>Eucalyptus camaldulensis</i>	Eucalipto	11	45	Retiro de ramas secas	Limpieza	
195	17	A	<i>Phoenix canariensis</i>	Palma Canaria	9	85	Retiro de hojas secas	Limpieza	
196	18	A	<i>Casuarina equisetifolia</i>	Casuarina	9	54	Retiro de ramas secas	Limpieza	
197	19	A	<i>Casuarina equisetifolia</i>	Casuarina		42	Retiro de las ramas secas y balance de copa	Limpieza	
198	20	A	<i>Salix bonplandiana</i>	Ahuejote	10	29	Retiro de ramas secas	Limpieza	
199	21	A	<i>Casuarina equisetifolia</i>	Casuarina	12	97	Retiro de ramas secas	Limpieza	
200	22	A	<i>Eucalyptus camaldulensis</i>	Eucalipto	10	35	Retiro de ramas secas	Limpieza	
201	23	A	<i>Casuarina equisetifolia</i>	Casuarina	12	81	Retiro de ramas secas	Limpieza	
202	24	A	<i>Eucalyptus camaldulensis</i>	Eucalipto	14	115	Retiro de ramas secas y reducción de copa	Limpieza y Reducción	
203	25	A	<i>Casuarina equisetifolia</i>	Casuarina	6	44	Retiro de ramas secas	Limpieza	
204	26	A	<i>Phoenix canariensis</i>	Palma Canaria	8	130	Retiro de hojas secas	Limpieza	

Nota: el presente dictamen no constituye autorización por parte de la PAOT para realizar la acción de manejo recomendada.

Medellín No. 202, Cuarto Piso, Col. Roma Norte, Delegación Cuauhtémoc,
Distrito Federal. Teléfono: 5265 0780 Ext. 1201 y 1202



No.	Identificador del árbol por segmento	Segmento	Especie	Nombre común	Altura (m)	DAP (cm)	Observaciones	Acción recomendada	
								Poda	Derribo
205	27	A	<i>Phoenix canariensis</i>	Palma Canaria	9	130	Retiro de hojas secas	Limpieza	
206	28	A	<i>Casuarina equisetifolia</i>	Casuarina	11	87	Retiro de ramas secas	Limpieza	
207	29	A	<i>Phoenix canariensis</i>	Palma Canaria	7	106	Retiro de hojas secas	Limpieza	
208	30	A	<i>Phoenix canariensis</i>	Palma Canaria	9	110	Retiro de hojas secas	Limpieza	
209	31	A	<i>Taxodium mucrunatum</i>	Ahuehuete o Sabino	12	59	Retiro de ramas secas	Limpieza	
210	D	A	<i>Populus deltoides</i>	Álamo	8	35	Seco		D
211	32	A	<i>Phoenix canariensis</i>	Palma Canaria	10	108	Retiro de hojas secas	Limpieza	
212	33	A	<i>Acer negundo</i>	Negundo	6	39	Retiro de ramas secas	Limpieza	
213	34	A	<i>Fraxinus uhdei</i>	Fresno	12	54	Retiro de ramas secas	Limpieza	
214	D	A	<i>Taxodium mucrunatum</i>	Ahuehuete o Sabino	12	72	Inclinado y se esta secando		D
215	35	A	<i>Phoenix canariensis</i>	Palma Canaria	9	112	Retiro de hojas secas	Limpieza	
216	36	A	<i>Taxodium mucrunatum</i>	Ahuehuete o Sabino	15	247	Retiro de ramas secas	Limpieza	

Nota: el presente dictamen no constituye autorización por parte de la PAOT para realizar la acción de manejo recomendada.

Medellín No. 202, Cuarto Piso, Col. Roma Norte, Delegación Cuauhtémoc,
Distrito Federal. Teléfono: 5265 0780 Ext. 1201 y 1202



No.	Identificador del árbol por segmento	Segmento	Especie	Nombre común	Altura (m)	DAP (cm)	Observaciones	Acción recomendada	
								Poda	Derribo
217	37	A	<i>Casuarina equisetifolia</i>	Casuarina	12	62	Retiro de ramas secas	Limpieza	
218	38	A	<i>Casuarina equisetifolia</i>	Casuarina	11	62	Retiro de ramas secas	Limpieza	
219	39	A	<i>Phoenix canariensis</i>	Palma Canaria	8	152	Retiro de hojas secas	Limpieza	
220	40	A	<i>Casuarina equisetifolia</i>	Casuarina	15	85	Reducir la copa	Limpieza	
221	41	A	<i>Casuarina equisetifolia</i>	Casuarina	15	74	Retiro de ramas secas y reducción de copa	Reducción de copa	
222	D	A	<i>Casuarina equisetifolia</i>	Casuarina	11	42	El tronco presenta una grieta, antes de una altura de 1.30m y presenta una inclinación de 10 grados		D
223	42	A	<i>Phoenix canariensis</i>	Palma Canaria	10	111	Retiro de hojas secas	Limpieza	
224	43	A	<i>Phoenix canariensis</i>	Palma Canaria	7	84	Retiro de hojas secas	Limpieza	
225	44	A	<i>Phoenix canariensis</i>	Palma Canaria	10	92	Retiro de hojas secas	Limpieza	
226	45	A	<i>Taxodium mucrunatum</i>	Ahuehuete o Sabino	10	31	Retiro de hojas secas	Limpieza	
227	46	A	<i>Taxodium mucrunatum</i>	Ahuehuete o Sabino	10	92	Retiro de ramas secas y reducción de copa	Limpieza	
228	D	A	<i>Taxodium mucrunatum</i>	Ahuehuete o Sabino	10	44	Seco		D

Nota: el presente dictamen no constituye autorización por parte de la PAOT para realizar la acción de manejo recomendada.

Medellín No. 202, Cuarto Piso, Col. Roma Norte, Delegación Cuauhtémoc,
Distrito Federal. Teléfono: 5265 0780 Ext. 1201 y 1202



No.	Identificador del árbol por segmento	Segmento	Especie	Nombre común	Altura (m)	DAP (cm)	Observaciones	Acción recomendada	
								Poda	Derribo
229	47	A	<i>Phoenix canariensis</i>	Palma Canaria	10	71	Retiro de hojas secas	Limpieza	
230	D	A	<i>Casuarina equisetifolia</i>	Casuarina	7	88	Presenta grieta en el tronco y fue desmochado		D
231	48	A	<i>Cupressus lusitanica</i>	Cedro blanco	15	45	Retiro de ramas secas	Limpieza	
232	49	A	<i>Taxodium mucronatum</i>	Ahuehuete o Sabino	10	53	Retiro de ramas secas	Limpieza	
233	50	A	<i>Cupressus lusitanica</i>	Cedro blanco	12	49	Retiro de ramas secas	Limpieza	
234	51	A	<i>Phoenix canariensis</i>	Palma Canaria	10	135	Retiro de hojas secas	Limpieza	
235	52	A	<i>Phoenix canariensis</i>	Palma Canaria	10	110	Retiro de hojas secas	Limpieza	
236	53	A	<i>Cupressus lusitanica</i>	Cedro blanco	12	47	Retiro de ramas secas	Limpieza	
237	54	A	<i>Phoenix canariensis</i>	Palma Canaria	10	138	Retiro de hojas secas	Limpieza	
238	55	A	<i>Phoenix canariensis</i>	Palma Canaria	7	72	Retiro de hojas secas	Limpieza	
239	56	A	<i>Phoenix canariensis</i>	Palma Canaria	10	79	Retiro de hojas secas	Limpieza	
240	D	B	<i>Pinus teocote</i>	Pino	4.5	15	En decaimiento a 3m aproximadamente, un Ahuehuete, inclinado		D

Nota: el presente dictamen no constituye autorización por parte de la PAOT para realizar la acción de manejo recomendada.

Medellín No. 202, Cuarto Piso, Col. Roma Norte, Delegación Cuauhtémoc,
Distrito Federal. Teléfono: 5265 0780 Ext. 1201 y 1202



No.	Identificador del árbol por segmento	Segmento	Especie	Nombre común	Altura (m)	DAP (cm)	Observaciones	Acción recomendada	
								Poda	Derribo
241	1	B	<i>Taxodium mucrunatum</i>	Ahuehuete o Sabino	6	40	Desmochado, contorneado	Limpieza y restauración de copa	
242	2	B	<i>Cupressus lusitanica</i>	Cedro blanco	8	45	Ramas secas grandes	Limpieza	
243	3	B	<i>Eucalyptus camaldulensis</i>	Eucalipto	14	63	Retiro de ramas secas	Reducción de copa	
244	D	B	<i>Ligustrum Japonicum</i>	Trueno	5.5	18, 20	Semiseco, bifurcado entre eucalipto y palma		D
245	D	B	<i>Ligustrum Japonicum</i>	Trueno	5	15	Seco		D
246	4	B	<i>Fraxinus uhdei</i>	Fresno	11	44	Ramas grandes	Reducción de copa	
247	5	B	<i>Casuarina equisetifolia</i>	Casuarina	20	57	Quitar ramas que estorban en pasillo	Reducción de copa	
248	6	B	<i>Fraxinus uhdei</i>	Fresno	11	35	Ramas hacia el pasillo	Reducción de copa	
249	D	B	<i>Ligustrum Japonicum</i>	Trueno		22,18,13	Seco, a 1.5m de palma, trifurcado		D
250	7	B	<i>Phoenix canariensis</i>	Palma Canaria	13	70	Ramas secas	Limpieza	
251	8	B	<i>Cupressus lusitanica</i>	Cedro blanco	13	28	Ramas secas	Limpieza	
252	9	B	<i>Taxodium mucrunatum</i>	Ahuehuete o Sabino	12	57	Reducir rama que va al camino	Limpieza y Reducción	

Nota: el presente dictamen no constituye autorización por parte de la PAOT para realizar la acción de manejo recomendada.

Medellín No. 202, Cuarto Piso, Col. Roma Norte, Delegación Cuauhtémoc,
Distrito Federal. Teléfono: 5265 0780 Ext. 1201 y 1202



No.	Identificador del árbol por segmento	Segmento	Especie	Nombre común	Altura (m)	DAP (cm)	Observaciones	Acción recomendada	
								Poda	Derribo
253	10	B	<i>Taxodium mucrunatum</i>	Ahuehuete o Sabino	13	41	Ramas secas	Limpieza	
254	D	B	<i>Eucalyptus camaldulensis</i>	Eucalipto		16	Entre dos palmas		D
255	11	B	<i>Persea gratissima</i>	Aguacate	10	29	Presenta plaga y ramas con hojas secas	Limpieza y sanitaria	
256	12	B	<i>Cupressus lusitanica</i>	Cedro blanco	12	42	Ramas secas	Limpieza	
257	13	B	<i>Eucalyptus camaldulensis</i>	Eucalipto	12	18	Retirar ramas bajas	Elevación de copa	
258	D	B	<i>sp</i>	Sp	4.5	22	Seco		D
259	14	B	<i>Cupressus lusitanica</i>	Cedro blanco	14	40	Ramas secas	Limpieza	
260	15	B	<i>Casuarina equisetifolia</i>	Casuarina		34	Ramas secas	Limpieza	
261	16	B	<i>Phoenix canariensis</i>	Palma Canaria	13	90	Copa desbalanceada ramas secas	Limpieza y Balance	
262	17	B	<i>Casuarina equisetifolia</i>	Casuarina	12	45	Ramas secas	Limpieza	
263	18	B	<i>Cupressus lusitanica</i>	Cedro blanco	12	30	Ramas secas	Limpieza	
264	19	B	<i>Cupressus lusitanica</i>	Cedro blanco	12	30	Ramas secas	Limpieza	

Nota: el presente dictamen no constituye autorización por parte de la PAOT para realizar la acción de manejo recomendada.

Medellín No. 202, Cuarto Piso, Col. Roma Norte, Delegación Cuauhtémoc,
Distrito Federal. Teléfono: 5265 0780 Ext. 1201 y 1202



No.	Identificador del árbol por segmento	Segmento	Especie	Nombre común	Altura (m)	DAP (cm)	Observaciones	Acción recomendada	
								Poda	Derribo
265	20	B	<i>Cupressus lusitanica</i>	Cedro blanco	13	41	Ramas secas	Limpieza	
266	21	B	<i>Fraxinus uhdei</i>	Fresno	14	43	Inclinado, copa desbalanceada ramas secas	Limpieza y Balance	
267	D	B	<i>Cupressus lusitanica</i>	Cedro blanco	15	25	Seco, zona de juegos		D
268	D	B	<i>Taxodium mucrunatum</i>	Ahuehuete o Sabino		18	Semiseco, anclaje débil, zona de juegos		D
269	22	B	<i>Fraxinus uhdei</i>	Fresno	15	55	Ramas grandes secas con desgarre	Reducción de copa	
270	23	B	<i>Fraxinus uhdei</i>	Fresno	14	39	Ramas grandes secas	Limpieza	
271	24	B	<i>Fraxinus uhdei</i>	Fresno	14	44	Con muérdago	Saneamiento	
272	25	B	<i>Taxodium mucrunatum</i>	Ahuehuete o Sabino	14	56	Ramas grandes secas	Limpieza	
273	26	B	<i>Taxodium mucrunatum</i>	Ahuehuete o Sabino	14	62	Retirar ramas bajas y ramas secas	Limpieza y Elevación de copa	
274	27	B	<i>Casuarina equisetifolia</i>	Casuarina	25	56	Ramas hacia los juegos	Despunte	
275	28	B	<i>Casuarina equisetifolia</i>	Casuarina	20	30	Ramas secas grandes	Limpieza	
276	29	B	<i>Fraxinus uhdei</i>	Fresno	15	56	Retirar las ramas secas bajas	Elevación de copa	

Nota: el presente dictamen no constituye autorización por parte de la PAOT para realizar la acción de manejo recomendada.

Medellín No. 202, Cuarto Piso, Col. Roma Norte, Delegación Cuauhtémoc,
Distrito Federal. Teléfono: 5265 0780 Ext. 1201 y 1202



No.	Identificador del árbol por segmento	Segmento	Especie	Nombre común	Altura (m)	DAP (cm)	Observaciones	Acción recomendada	
								Poda	Derribo
277	D	B	<i>Eucalyptus camaldulensis</i>	Eucalipto	13	28	Seco		D
278	30	B	<i>Cupressus lusitanica</i>	Cedro blanco		30	Inclinado, copa deabalanceada ramas secas	Limpieza y Balance	
279	31	B	<i>Cupressus lusitanica</i>	Cedro blanco		31	Ramas secas grandes	Limpieza	
280	D	B	<i>Cupressus lusitanica</i>	Cedro blanco	13	23	Escaso follaje, semisecho, zona juegos, entre varios cedros		D
281	32	B	<i>Cupressus lusitanica</i>	Cedro blanco	16	34	Ramas secas grandes	Limpieza	
282	33	B	<i>Eucalyptus camaldulensis</i>	Eucalipto	15	60	Ramas grandes secas con desgarre	Reducción de copa	
283	D	B	<i>Eucalyptus camaldulensis</i>	Eucalipto	9	60	Tocón seco		D
284	34	B	<i>Cupressus lusitanica</i>	Cedro blanco	10	30	Ramas secas grandes	Limpieza	
285	35	B	<i>Cupressus lusitanica</i>	Cedro blanco	16	35	Ramas secas grandes	Limpieza	
286	36	B	<i>Cupressus lusitanica</i>	Cedro blanco	16	35	Retirar ramas bajas	Elevación de copa	
287	37	B	<i>Fraxinus uhdei</i>	Fresno	18	60	Con muérdago	Sanitaria	
288	38	B	<i>Casuarina equisetifolia</i>	Casuarina	18	50	Ramas secas grandes	Limpieza	

Nota: el presente dictamen no constituye autorización por parte de la PAOT para realizar la acción de manejo recomendada.

Medellín No. 202, Cuarto Piso, Col. Roma Norte, Delegación Cuauhtémoc,
Distrito Federal. Teléfono: 5265 0780 Ext. 1201 y 1202



No.	Identificador del árbol por segmento	Segmento	Especie	Nombre común	Altura (m)	DAP (cm)	Observaciones	Acción recomendada	
								Poda	Derribo
289	39	B	<i>Casuarina equisetifolia</i>	Casuarina	18	45, 25	Con una rama seca	Limpieza	
290	40	B	<i>Fraxinus uhdei</i>	Fresno	18	75	Con muérdago	Saneamiento	
291	41	B	<i>Fraxinus uhdei</i>	Fresno	18	46	Con muérdago	Balanceo y Saneamiento	
292	42	B	<i>Fraxinus uhdei</i>	Fresno	18	50	Con muérdago	Sanitaria	
293	D	B	<i>Cupressus lusitanica</i>	Cedro blanco	15	30	Zona de juegos y estacionamiento, semiseco		D
294	43	B	<i>Eucalyptus camaldulensis</i>	Eucalipto	19	80	Ramas grandes secas con desgarre	Reducción de copa	
295	44	B	<i>Eucalyptus camaldulensis</i>	Eucalipto	17	75	Ramas grandes secas con desgarre	Reducción de copa	
296	45	B	<i>Casuarina equisetifolia</i>	Casuarina	17	54	Ramas grandes secas con desgarre	Reducción de copa	
297	46	B	<i>Fraxinus uhdei</i>	Fresno	17	44	Con muérdago	Sanitaria	
298	47	B	<i>Eucalyptus camaldulensis</i>	Eucalipto	15	45	Ramas secas grandes	Limpieza	
299	48	B	<i>Cupressus lusitanica</i>	Cedro blanco	15	44	Ramas secas grandes	Limpieza	
300	49	B	<i>Eucalyptus camaldulensis</i>	Eucalipto	23	95	Ramas grandes secas con desgarre	Reducción de copa	

Nota: el presente dictamen no constituye autorización por parte de la PAOT para realizar la acción de manejo recomendada.

Medellín No. 202, Cuarto Piso, Col. Roma Norte, Delegación Cuauhtémoc,
Distrito Federal. Teléfono: 5265 0780 Ext. 1201 y 1202



No.	Identificador del árbol por segmento	Segmento	Especie	Nombre común	Altura (m)	DAP (cm)	Observaciones	Acción recomendada	
								Poda	Derribo
301	50	B	<i>Eucalyptus camaldulensis</i>	Eucalipto	17	60	Ramas grandes secas con desgarre	Reducción de copa	
302	51	B	<i>Eucalyptus camaldulensis</i>	Eucalipto	18	80	Ramas secas grandes	Limpieza	
303	52	B	<i>Eucalyptus camaldulensis</i>	Eucalipto	13	60	Ramas secas grandes	Limpieza	
304	53	B	<i>Jacaranda mimosaeifolia</i>	Jacaranda	12	90	Ramas secas grandes en demasia	Limpieza y Aclareo	
305	54	B	<i>Cupressus lusitanica</i>	Cedro blanco	15	45	Ramas secas grandes	Limpieza	
306	55	B	<i>Cupressus lusitanica</i>	Cedro blanco	11	25	Ramas secas grandes	Limpieza	
307	56	B	<i>Fraxinus uhdei</i>	Fresno	11	50	Con muérdago	Sanitaria	
308	57	B	<i>Jacaranda mimosaeifolia</i>	Jacaranda	10	36	Reducir ramas estación	Reducción de copa	
309	58	B	<i>Jacaranda mimosaeifolia</i>	Jacaranda	10		Trifurcado, ramas estación despuntar	Reducción de copa	
310	1	C	<i>Cupressus lusitanica</i>	Cedro blanco	10	32	Limpieza de copa	Limpieza	
311	2	C	<i>Casuarina equisetifolia</i>	Casuarina	10	74	Limpieza de copa	Limpieza	
312	D	C	<i>Eucalyptus camaldulensis</i>	Eucalipto	10	73	Desmochado		D

Nota: el presente dictamen no constituye autorización por parte de la PAOT para realizar la acción de manejo recomendada

Medellín No. 202, Cuarto Piso, Col. Roma Norte, Delegación Cuauhtémoc,
Distrito Federal. Teléfono: 5265 0780 Ext. 1201 y 1202



No.	Identificador del árbol por segmento	Segmento	Especie	Nombre común	Altura (m)	DAP (cm)	Observaciones	Acción recomendada	
								Poda	Derribo
313	D	C	<i>Eucalyptus camaldulensis</i>	Eucalipto	7	48	Desmochado		D
314	3	C	<i>Ligustrum Japonicum</i>	Trueno	7	36	Limpieza de copa	Limpieza	
315	4	C	<i>Cupressus lusitanica</i>	Cedro blanco	10	39	Limpieza de copa	Limpieza	
316	5	C	<i>Eucalyptus camaldulensis</i>	Eucalipto	7	29	Limpieza de copa	Limpieza	
317	6	C	<i>Casuarina equisetifolia</i>	Casuarina	8	59	Limpieza de copa	Limpieza	
318	7	C	<i>Fraxinus uhdei</i>	Fresno	6	20	Limpieza de copa	Limpieza	
319	8	C	<i>Casuarina equisetifolia</i>	Casuarina	8	36	Limpieza de copa, 10% de inclinación	Limpieza y Balance	
320	9	C	<i>Eucalyptus camaldulensis</i>	Eucalipto	14	93	Reducción de copa	Reducción	
321	10	C	<i>Cupressus lusitanica</i>	Cedro blanco	12	39	Limpieza de copa	Limpieza	
322	11	C	<i>Cupressus lusitanica</i>	Cedro blanco	9	28	Limpieza de copa	Limpieza	
323	12	C	<i>Cupressus lusitanica</i>	Cedro blanco	10	48	Limpieza de copa	Limpieza	
324	D	C	<i>Eucalyptus camaldulensis</i>	Eucalipto	8	44	Presenta hongo en la base, 5% de inclinación, oquedad en el fuste		D

Nota: el presente dictamen no constituye autorización por parte de la PAOT para realizar la acción de manejo recomendada.

Medellín No. 202, Cuarto Piso, Col. Roma Norte, Delegación Cuauhtémoc,
Distrito Federal. Teléfono: 5265 0780 Ext. 1201 y 1202



No.	Identificador del árbol por segmento	Segmento	Especie	Nombre común	Altura (m)	DAP (cm)	Observaciones	Acción recomendada	
								Poda	Derribo
325	13	C	<i>Cupressus lusitanica</i>	Cedro blanco	12	48	Limpieza de copa	Limpieza	
326	14	C	<i>Cupressus lusitanica</i>	Cedro blanco	12	54	Bifurcado, Limpieza de copa	Limpieza	
327	15	C	<i>Eucalyptus camaldulensis</i>	Eucalipto	14	68	Reducción de copa	Reducción	
328	16	C	<i>Cupressus lusitanica</i>	Cedro blanco	10	40	Limpieza de copa	Limpieza	
329	17	C	<i>Cupressus lusitanica</i>	Cedro blanco	8	28	Limpieza de copa	Limpieza	
330	D	C	<i>Fraxinus uhdei</i>	Fresno	4	16	Desmochado con barrenador		D
331	18	C	<i>Cupressus lusitanica</i>	Cedro blanco	12	38	Limpieza de copa, 3% de inclinación	Limpieza	
332	19	C	<i>Fraxinus uhdei</i>	Fresno	16	98	Limpieza de copa	Limpieza	
333	20	C	<i>Eucalyptus camaldulensis</i>	Eucalipto	7	20	Limpieza de copa	Limpieza	
334	21	C	<i>Casuarina equisetifolia</i>	Casuarina	12	82	Limpieza de copa	Limpieza	
335	D	C	<i>Eucalyptus camaldulensis</i>	Eucalipto	7	65	Desmochado		D
336	22	C	<i>Cupressus lusitanica</i>	Cedro blanco	7	43	Limpieza de copa	Limpieza	

Nota: el presente dictamen no constituye autorización por parte de la PAOT para realizar la acción de manejo recomendada.

Medellín No. 202, Cuarto Piso, Col. Roma Norte, Delegación Cuauhtémoc,
Distrito Federal. Teléfono: 5265 0780 Ext. 1201 y 1202



No.	Identificador del árbol por segmento	Segmento	Especie	Nombre común	Altura (m)	DAP (cm)	Observaciones	Acción recomendada	
								Poda	Derribo
337	23	C	<i>Salix bonplandiana</i>	Ahuejote	8	74	Limpieza de copa	Limpieza	
338	24	C	<i>Casuarina equisetifolia</i>	Casuarina	6	54	Limpieza de copa	Limpieza	
339	25	C	<i>Cupressus lusitanica</i>	Cedro blanco	12	62	Limpieza de copa	Limpieza	
340	26	C	<i>Cupressus lusitanica</i>	Cedro blanco	10	32	Limpieza de copa	Limpieza	
341	27	C	<i>Cupressus lusitanica</i>	Cedro blanco	10	56	Limpieza de copa	Limpieza	
342	28	C	<i>Cupressus lusitanica</i>	Cedro blanco	10	70	Limpieza de copa	Limpieza	
343	29	C	<i>Ligustrum Japonicum</i>	Trueno	8	38	Limpieza de copa	Limpieza	
344	30	C	<i>Casuarina equisetifolia</i>	Casuarina	10	76	Limpieza de copa	Limpieza	
345	31	C	<i>Ligustrum Japonicum</i>	Trueno	8	42	Limpieza de copa	Limpieza	
346	32	C	<i>Ligustrum Japonicum</i>	Trueno	7	26	Limpieza de copa	Limpieza	
347	33	C	<i>Casuarina equisetifolia</i>	Casuarina	12	72	Reducción de copa	Reducción	
348	34	C	<i>Ligustrum Japonicum</i>	Trueno	7	27	Limpieza de copa	Limpieza	

Nota: el presente dictamen no constituye autorización por parte de la PAOT para realizar la acción de manejo recomendada

Medellín No. 202, Cuarto Piso, Col. Roma Norte, Delegación Cuauhtémoc,
Distrito Federal. Teléfono: 5265 0780 Ext. 1201 y 1202



No.	Identificador del árbol por segmento	Segmento	Especie	Nombre común	Altura (m)	DAP (cm)	Observaciones	Acción recomendada	
								Poda	Derribo
349	35	C	<i>Casuarina equisetifolia</i>	Casuarina	14	78	Limpieza de copa	Limpieza	
350	36	C	<i>Cupressus lusitanica</i>	Cedro blanco	14	72	Limpieza de copa	Limpieza	
351	37	C	<i>Cupressus lusitanica</i>	Cedro blanco	12	69	Limpieza de copa	Limpieza	
352	38	C	<i>Fraxinus uhdei</i>	Fresno	12	27	Limpieza de copa	Limpieza	
353	D	C	<i>Casuarina equisetifolia</i>	Casuarina	7	37			D
354	39	C	<i>Eucalyptus camaldulensis</i>	Eucalipto	14	138	Reducción y Limpieza de copa	Limpieza y Reducción	
355	40	C	<i>Ligustrum Japonicum</i>	Trueno	7	28	Limpieza de copa	Limpieza	
356	41	C	<i>Fraxinus uhdei</i>	Fresno	8	52	Limpieza de copa	Limpieza	
357	42	C	<i>Ligustrum Japonicum</i>	Trueno	8	54	Limpieza de copa	Limpieza	
358	43	C	<i>Ligustrum Japonicum</i>	Trueno	7	27	Limpieza de copa y Trifurcado	Limpieza	
359	D	D	<i>Ligustrum Japonicum</i>	Trueno	6	20	Trifurcado		D
360	D	D	<i>Ligustrum Japonicum</i>	Trueno	4	20	Seco, Desmochado		D

Nota: el presente dictamen no constituye autorización por parte de la PAOT para realizar la acción de manejo recomendada.

Medellín No. 202, Cuarto Piso, Col. Roma Norte, Delegación Cuauhtémoc,
Distrito Federal. Teléfono: 5265 0780 Ext. 1201 y 1202



No.	Identificador del árbol por segmento	Segmento	Especie	Nombre común	Altura (m)	DAP (cm)	Observaciones	Acción recomendada	
								Poda	Derribo
361	D	D	Sp	Sp	6	40	Desmochado, Sin follaje		D
362	D	D	Sp	Sp	5	25	Bifurcado		D
363	5	D	<i>Cupressus lusitanica</i>	Cedro blanco	12	62	Limpieza de copa, Ramas desgajadas	Limpieza	
364	D	D	Sp	Sp	6	20	Bifurcado, sin Follaje		D
365	D	E	<i>Ligustrum Japonicum</i>	Trueno	7	35	Trifurcado		D
366	D	E	<i>Casuarina equisetifolia</i>	Casuarina					D
367	3	E	<i>Eucalyptus camaldulensis</i>	Eucalipto	12	56	Reducción de copa	Reducción de copa	
368	4	E	<i>Eucalyptus camaldulensis</i>	Eucalipto	15	88	Reducción de copa	Reducción de copa	
369	D	F	Sp	Sp	7	91	Seco		D
370	D	F	<i>Erythrina americana</i>	Colorín	6	65	Seco		D
371	1	G	<i>Phoenix canariensis</i>	Palma Canaria	8	130	Retiro de hojas secas	Limpieza	
372	2	G	<i>Cupressus lusitanica</i>	Cedro blanco	15	74	Retiro de ramas secas	Limpieza	

Nota: el presente dictamen no constituye autorización por parte de la PAOT para realizar la acción de manejo recomendada.

Medellín No. 202, Cuarto Piso, Col. Roma Norte, Delegación Cuauhtémoc,
Distrito Federal. Teléfono: 5265 0780 Ext. 1201 y 1202



No.	Identificador del árbol por segmento	Segmento	Especie	Nombre común	Altura (m)	DAP (cm)	Observaciones	Acción recomendada	
								Poda	Derribo
373	3	G	<i>Cupressus lusitanica</i>	Cedro blanco	15	67	Retiro de ramas secas	Limpieza	
374	4	G	<i>Cupressus lusitanica</i>	Cedro blanco	12	56	Retiro de ramas secas	Limpieza	
375	5	G	<i>Cupressus lusitanica</i>	Cedro blanco	12	46	Retiro de ramas secas	Limpieza	
376	6	G	<i>Cupressus lusitanica</i>	Cedro blanco	12	36	Retiro de ramas secas	Limpieza	
377	7	G	<i>Cupressus lusitanica</i>	Cedro blanco	12	64	Retiro de ramas secas	Limpieza	
378	D	H	<i>Ficus benjamina</i>	Ficus	2	10	Desmochado		D
379	D	H	<i>Cupressus lusitanica</i>	Cedro blanco	8	27	Bifurcado, Seco		D
380	D	H	<i>Yucca elephantipes</i>	Yuca	6	48	Desmochado		D
381	4	H	<i>Cupressus lusitanica</i>	Cedro blanco	12	64	Limpieza de copa	Limpieza	
382	D	H	<i>Cupressus lusitanica</i>	Cedro blanco	6	22	Seco		D
383	D	H	<i>Cupressus lusitanica</i>	Cedro blanco	8	15	Seco		D
384	I	I	<i>Eucalyptus camaldulensis</i>	Eucalipto	20	37	Bien, Muy alto, Pocas ramas	Reducción de copa	

Nota: el presente dictamen no constituye autorización por parte de la PAOT para realizar la acción de manejo recomendada.

Medellín No. 202, Cuarto Piso, Col. Roma Norte, Delegación Cuauhtémoc,
Distrito Federal. Teléfono: 5265 0780 Ext. 1201 y 1202



No.	Identificador del árbol por segmento	Segmento	Especie	Nombre común	Altura (m)	DAP (cm)	Observaciones	Acción recomendada	
								Poda	Derribo
385	2	I	<i>Fraxinus uhdei</i>	Fresno	15	28	Bien, Alto, Pocas ramas	Reducción de copa	
386	3	I	<i>Eucalyptus camaldulensis</i>	Eucalipto	13	26	Desbalanceado, Ramas abiertas	Balance y Saneamiento	
387	4	I	<i>Fraxinus uhdei</i>	Fresno	20	29	Ligeramente inclinado 10°, Mucho follaje	Reducción de copa	
388	5	I	<i>Eucalyptus camaldulensis</i>	Eucalipto	11	12	Punta seca, Deshidratado	Sanitaria	
389	6	I	<i>Eucalyptus camaldulensis</i>	Eucalipto	25	30	Muy alto, Poco follaje	Sanitaria	
390	7	I	<i>Eucalyptus camaldulensis</i>	Eucalipto	17	29	Poco desbalanceado, Muy alto, Delgado	Reducción de copa	
391	8	I	<i>Eucalyptus camaldulensis</i>	Eucalipto	25	57	Muy alto, Ramas grandes y abiertas	Reducción de copa	
392	9	I	<i>Eucalyptus camaldulensis</i>	Eucalipto	25	41	Muy alto, Pocas ramas	Reducción de copa	
393	10	I	<i>Eucalyptus camaldulensis</i>	Eucalipto	25	24	Muy alto, Pocas ramas	Reducción de copa	
394	11	I	<i>Eucalyptus camaldulensis</i>	Eucalipto	20	86	Bifurcado, 3m horquillas muy abiertas, Follaje hasta los 12 m	Reducción de copa	
395	D	I	Sp	Sp	18	17	Seco, Muerto, Sin follaje, Barrenador, Base inestable, Posible cedro		D
396	12	I	<i>Eucalyptus camaldulensis</i>	Eucalipto	32	74	Muy alto, Poco follaje, Ramas a partir de los 20m	Reducción de copa	

Nota: el presente dictamen no constituye autorización por parte de la PAOT para realizar la acción de manejo recomendada.

Medellín No. 202, Cuarto Piso, Col. Roma Norte, Delegación Cuauhtémoc,
Distrito Federal. Teléfono: 5265 0780 Ext. 1201 y 1202



No.	Identificador del árbol por segmento	Segmento	Especie	Nombre común	Altura (m)	DAP (cm)	Observaciones	Acción recomendada	
								Poda	Derribo
397	13	1	<i>Eucalyptus camaldulensis</i>	Eucalipto	30	53	Muy alto, Poco follaje, Ramas a partir de los 20m, Reducción altura	Reducción de copa	
398	14	1	<i>Eucalyptus camaldulensis</i>	Eucalipto	24	24	Muy alto, Delgado, Poco follaje	Reducción de copa	
399	15	1	<i>Eucalyptus camaldulensis</i>	Eucalipto	28	42	Muy alto, Follaje Solo en la punta, Delgado	Reducción de copa	
400	16	1	<i>Eucalyptus camaldulensis</i>	Eucalipto	25	37	Muy alto, Bifurcado a 4m, Horquillas muy abiertas, Follaje hasta 18m	Reducción de copa	
401	17	1	<i>Fraxinus uhdei</i>	Fresno	20	37	Buen follaje, hacia calle lateral, Podar para balancear la copa	Balance de copa	
402	18	1	<i>Eucalyptus camaldulensis</i>	Eucalipto	30	42	Ramas grandes	Reducción de copa	
403	19	1	<i>Eucalyptus camaldulensis</i>	Eucalipto	28	28	Muy alto, Delgado, Poco follaje	Reducción de copa	
404	20	1	<i>Eucalyptus camaldulensis</i>	Eucalipto	32	83	Muy alto, Ramas gruesas, Follaje 13m, Horquillas abiertas, Bifurcados, Raíz expuesta	Reducción de copa	
405	21	1	<i>Fraxinus uhdei</i>	Fresno	15	23	Ligeramente inclinado hacia la cancha, Cortar rama que invade cancha de fútbol.	Balance de copa	
406	22	1	<i>Eucalyptus camaldulensis</i>	Eucalipto	32	65	Bifurcado 3.5m, Horquillas abiertas, Alto, Ramas grandes, Follaje abundante, Raíz expuesta	Reducción y Severa	

Nota: el presente dictamen no constituye autorización por parte de la PAOT para realizar la acción de manejo recomendada.

Medellín No. 202, Cuarto Piso, Col. Roma Norte, Delegación Cuauhtémoc,
Distrito Federal. Teléfono: 5265 0780 Ext. 1201 y 1202



No.	Identificador del árbol por segmento	Segmento	Especie	Nombre común	Altura (m)	DAP (cm)	Observaciones	Acción recomendada	
								Poda	Derribo
407	23	I	<i>Casuarina equisetifolia</i>	Casuarina	25	45	Bien, Punta arqueada	Despunte	
408	24	I	<i>Eucalyptus camaldulensis</i>	Eucalipto	30	46	Bien, Horquillas abiertas, Poco follaje	Reducción	
409	25	I	<i>Eucalyptus camaldulensis</i>	Eucalipto	30	52	Bien, Muy alto, Poda	Despunte	
410	26	I	<i>Eucalyptus camaldulensis</i>	Eucalipto	22	57	Follaje escaso, Arqueado	Reducción y Despunte	
411	27	I	<i>Casuarina equisetifolia</i>	Casuarina	35	65	Bien, Muy alto	Reducción y Despunte	
412	28	I	<i>Eucalyptus camaldulensis</i>	Eucalipto	30	34	Muy alto, Follaje escaso,	Reducción y Despunte	
413	29	I	<i>Eucalyptus camaldulensis</i>	Eucalipto	28	31	Muy alto, Follaje escaso,	Reducción y Despunte	
414	30	I	<i>Eucalyptus camaldulensis</i>	Eucalipto	30	49	Bien, Muy alto; Reducción de altura	Reducción	
415	31	I	<i>Eucalyptus camaldulensis</i>	Eucalipto	30	36	Bien, Muy alto, Follaje escaso	Reducción	
416	32	I	<i>Eucalyptus camaldulensis</i>	Eucalipto	30	36	Muy alto, Ramas grandes y abiertas, Poco follaje	Reducción	
417	33	I	<i>Eucalyptus camaldulensis</i>	Eucalipto	30	34	Muy alto, Ramas grandes y abiertas, Poco follaje	Reducción	
418	34	I	<i>Eucalyptus camaldulensis</i>	Eucalipto	35	72	Muy alto, Ramas grandes y abiertas, Poco follaje	Reducción	

Nota: el presente dictamen no constituye autorización por parte de la PAOT para realizar la acción de manejo recomendada.

Medellín No. 202, Cuarto Piso, Col. Roma Norte, Delegación Cuauhtémoc,
Distrito Federal. Teléfono: 5265 0780 Ext. 1201 y 1202



No.	Identificador del árbol por segmento	Segmento	Especie	Nombre común	Altura (m)	DAP (cm)	Observaciones	Acción recomendada	
								Poda	Derribo
419	D	I	<i>Cupressus lusitanica</i>	Cedro blanco	17	31	Bifurcado con tronco partido, partido a la mitad,		D
420	35	I	<i>Eucalyptus camaldulensis</i>	Eucalipto	32	45	Muy alto, Punta contorneada, Reducción altura	Reducción de copa	
421	36	I	<i>Eucalyptus camaldulensis</i>	Eucalipto	22	55	Trifurcado, Horquillas abiertas, 45°, Riesgo, Reducción de copa	Reducción y Severa	
422	37	I	<i>Eucalyptus camaldulensis</i>	Eucalipto	25	35	Ramas empuentadas, Recargadas a árbol contiguo, Reducción de altura.	Reducción de copa	
423	38	I	<i>Eucalyptus camaldulensis</i>	Eucalipto	25	45	Reducción altura	Reducción de copa	
424	39	I	<i>Eucalyptus camaldulensis</i>	Eucalipto	25	24	Alto, Poco Follaje, Bien	Reducción de copa	
425	40	I	<i>Eucalyptus camaldulensis</i>	Eucalipto	30	36	Delgado, Alto, Bien	Reducción de copa	
426	41	I	<i>Eucalyptus camaldulensis</i>	Eucalipto	28	29	Bien, Alto	Reducción de copa	
427	42	I	<i>Eucalyptus camaldulensis</i>	Eucalipto	15	18	Arqueado	Reducción de copa	
428	43	I	<i>Eucalyptus camaldulensis</i>	Eucalipto	25	32	Muy alto, Reducción de altura	Reducción de copa	
429	44	I	<i>Eucalyptus camaldulensis</i>	Eucalipto	28	28	Muy alto, Reducción de altura	Reducción de copa	
430	45	I	<i>Eucalyptus camaldulensis</i>	Eucalipto	28	39	Muy alto, Reducción de altura	Reducción de copa	

Nota: el presente dictamen no constituye autorización por parte de la PAOT para realizar la acción de manejo recomendada.

Medellín No. 202, Cuarto Piso, Col. Roma Norte, Delegación Cuauhtémoc,
Distrito Federal. Teléfono: 5265 0780 Ext. 1201 y 1202



No.	Identificador del árbol por segmento	Segmento	Especie	Nombre común	Altura (m)	DAP (cm)	Observaciones	Acción recomendada	
								Poda	Derribo
431	46	I	<i>Eucalyptus camaldulensis</i>	Eucalipto	28	41	Muy alto, Reducción de altura	Reducción de copa	
432	47	I	<i>Eucalyptus camaldulensis</i>	Eucalipto	25	36	Muy alto, Reducción de altura	Reducción de copa	
433	48	I	<i>Eucalyptus camaldulensis</i>	Eucalipto	35	67	Muy alto, Reducción de altura	Reducción de copa	
434	49	I	<i>Eucalyptus camaldulensis</i>	Eucalipto	28	33	Follaje escaso, Reducción de altura	Reducción de copa	
435	50	I	<i>Eucalyptus camaldulensis</i>	Eucalipto	25	33	Follaje escaso, Reducción de altura	Reducción de copa	
436	51	I	<i>Eucalyptus camaldulensis</i>	Eucalipto	25	38	Follaje escaso, Reducción de altura	Reducción de copa	
437	52	I	<i>Eucalyptus camaldulensis</i>	Eucalipto	20	30	Follaje escaso, Reducción de copa	Reducción de copa	
438	53	I	<i>Eucalyptus camaldulensis</i>	Eucalipto	18	26	Follaje escaso, Reducción de altura	Reducción de copa	
439	54	I	<i>Eucalyptus camaldulensis</i>	Eucalipto	22	44	Horquillas muy abiertas hacia la avenida, Reducción de copa	Reducción de copa	
440	55	I	<i>Eucalyptus camaldulensis</i>	Eucalipto	28	39	Muy alto	Reducción de copa	
441	56	I	<i>Eucalyptus camaldulensis</i>	Eucalipto	30	27	Cerca calle maiz, Ramas secas, Reducción de copa	Reducción de copa	
442	57	I	<i>Eucalyptus camaldulensis</i>	Eucalipto	25	75	Muy alto, cerca calle maiz, Ramas secas, Reducción de copa	Reducción de copa	

Nota: el presente dictamen no constituye autorización por parte de la PAOT para realizar la acción de manejo recomendada.

Medellín No. 202, Cuarto Piso, Col. Roma Norte, Delegación Cuauhtémoc,
Distrito Federal. Teléfono: 5265 0780 Ext. 1201 y 1202



No.	Identificador del árbol por segmento	Segmento	Especie	Nombre común	Altura (m)	DAP (cm)	Observaciones	Acción recomendada	
								Poda	Derribo
443	58	I	<i>Eucalyptus camaldulensis</i>	Eucalipto	35	29	Muy alto, cerca calle maíz, Ramas secas, Reducción de copa	Reducción de copa	
444	1	J	<i>Phoenix canariensis</i>	Palma Canaria	12	75	Hojas secas cerca del paso peatonal	Limpieza	
445	D	J	<i>Taxodium mucrunatum</i>	Ahuehuete o Sabino	8	25	Seco, Muerto, No es de riesgo		D
446	2	J	<i>Taxodium mucrunatum</i>	Ahuehuete o Sabino	15	48	Inclinación 20°, Bien, Punta arqueada	Reducción de copa	
447	3	J	<i>Taxodium mucrunatum</i>	Ahuehuete o Sabino	12	37	Punta y Ramas superiores secas	Limpieza	
448	4	J	<i>Taxodium mucrunatum</i>	Ahuehuete o Sabino	14	39	Ramas bajas secas	Limpieza	
449	5	J	<i>Phoenix canariensis</i>	Palma Canaria	17	78	Ramas secas	Limpieza	
450	6	J	<i>Phoenix canariensis</i>	Palma Canaria	15	78	Ramas secas	Limpieza	
451	7	J	<i>Phoenix canariensis</i>	Palma Canaria	15	78	Ramas secas	Limpieza	
452	8	J	<i>Eucalyptus camaldulensis</i>	Eucalipto	30	63	Muy alto, Ramas abiertas, Reducción de copa	Reducción de copa	
453	9	J	<i>Phoenix canariensis</i>	Palma Canaria	15	80	Ramas secas	Limpieza	
454	D	J	<i>Taxodium mucrunatum</i>	Ahuehuete o Sabino	8	26	Seco, Muerto, No es de riesgo		D

Nota: el presente dictamen no constituye autorización por parte de la PAOT para realizar la acción de manejo recomendada.

Medellín No. 202, Cuarto Piso, Col. Roma Norte, Delegación Cuauhtémoc,
Distrito Federal. Teléfono: 5265 0780 Ext. 1201 y 1202



No.	Identificador del árbol por segmento	Segmento	Especie	Nombre común	Altura (m)	DAP (cm)	Observaciones	Acción recomendada	
								Poda	Derribo
455	10	J	<i>Eucalyptus camaldulensis</i>	Eucalipto	35	72	Alto, Ramas abiertas	Reducción de copa	
456	11	J	<i>Eucalyptus camaldulensis</i>	Eucalipto	35	83	Alto, Ramas abiertas	Reducción de copa	
457	12	J	<i>Eucalyptus camaldulensis</i>	Eucalipto	20	34	Muy arqueado y Recargado en árbol contiguo	Severa	
458	13	J	<i>Eucalyptus camaldulensis</i>	Eucalipto	35	56	Muy alto, Horquillas abiertas, Reducción de altura	Reducción de copa	
459	1	J'	<i>Cupressus lusitanica</i>	Cedro blanco	12	33	Retiro de ramas secas	Limpieza	
460	2	J'	<i>Cupressus lusitanica</i>	Cedro blanco	13	38	Retiro de ramas secas	Limpieza	
461	3	J'	<i>Cupressus lusitanica</i>	Cedro blanco	8	20	Retiro de ramas secas	Limpieza	
462	4	J'	<i>Cupressus lusitanica</i>	Cedro blanco	12	35	Retiro de ramas secas	Limpieza	
463	5	J'	<i>Cupressus lusitanica</i>	Cedro blanco	11	36	Retiro de ramas secas	Limpieza	
464	6	J'	<i>Cupressus lusitanica</i>	Cedro blanco	12	32	Retiro de ramas secas	Limpieza	
465	7	J'	<i>Cupressus lusitanica</i>	Cedro blanco	12	53	Retiro de ramas secas	Limpieza	
466	D	J'	<i>Cupressus lusitanica</i>	Cedro blanco	12	46	Se esta secando y Presenta una flexión a los 7m de altura		D

Nota: el presente dictamen no constituye autorización por parte de la PAOT para realizar la acción de manejo recomendada.

Medellín No. 202, Cuarto Piso, Col. Roma Norte, Delegación Cuauhtémoc,
Distrito Federal. Teléfono: 5265 0780 Ext. 1201 y 1202



No.	Identificador del árbol por segmento	Segmento	Especie	Nombre común	Altura (m)	DAP (cm)	Observaciones	Acción recomendada	
								Poda	Derribo
467	8	J'	<i>Cupressus lusitanica</i>	Cedro blanco	11	42	Retiro de ramas secas	Limpieza	
468	9	J'	<i>Phoenix canariensis</i>	Palma Canaria	8	95	Retiro de hojas secas	Limpieza	
469	10	J'	<i>Phoenix canariensis</i>	Palma Canaria	7	103	Retiro de hojas secas	Limpieza	
470	11	J'	<i>Eucalyptus camaldulensis</i>	Eucalipto	11	44	Retiro de ramas secas y reducción de copa	Limpieza	
471	D	J'	<i>Eucalyptus camaldulensis</i>	Eucalipto	8	21	Crecimiento reprimido, Secándose e Inclínándose		D
472	12	J'	<i>Eucalyptus camaldulensis</i>	Eucalipto	15	104	Retiro de hojas secas	Limpieza	
473	13	J'	<i>Eucalyptus camaldulensis</i>	Eucalipto	12	47	Retiro de hojas secas	Limpieza	
474	14	J'	<i>Phoenix canariensis</i>	Palma Canaria	8	100	Retiro de hojas secas	Limpieza	
475	D	J'	<i>Eucalyptus camaldulensis</i>	Eucalipto	11	47	Seco		D
476	D	J'	<i>Eucalyptus camaldulensis</i>	Eucalipto	10	23	Secándose		D
477	15	J'	<i>Eucalyptus camaldulensis</i>	Eucalipto	11	79	Retiro de ramas secas y Remoción de muñones	Limpieza	
478	1	J''	<i>Cupressus lusitanica</i>	Cedro blanco	15	53	Retiro de ramas secas	Limpieza	

Nota: el presente dictamen no constituye autorización por parte de la PAOT para realizar la acción de manejo recomendada.

Medellín No. 202, Cuarto Piso, Col. Roma Norte, Delegación Cuauhtémoc,
Distrito Federal. Teléfono: 5265 0780 Ext. 1201 y 1202



No.	Identificador del árbol por segmento	Segmento	Especie	Nombre común	Altura (m)	DAP (cm)	Observaciones	Acción recomendada	
								Poda	Derribo
479	D	J"	<i>Cupressus lusitanica</i>	Cedro blanco	12	33	Tronco con grietas, y presenta flexión		D
480	D	J"	<i>Cupressus lusitanica</i>	Cedro blanco	12	32	Secándose y presenta grietas en tronco		D
481	D	J"	<i>Fraxinus uhdei</i>	Fresno	8	24	Seco e Inclinandose		D
482	D	J"	<i>Cupressus lusitanica</i>	Cedro blanco	12	41, 26	Seco		D
483	D	J"	<i>Cupressus lusitanica</i>	Cedro blanco	12	28	Seco		D
484	D	J"	<i>Cupressus lusitanica</i>	Cedro blanco	12	27	Seco		D
485	D	J"	<i>Cupressus lusitanica</i>	Cedro blanco	12	30	Seco		D
486	2	J"	<i>Cupressus lusitanica</i>	Cedro blanco	11	27	Retiro de ramas secas	Limpieza	
487	3	J"	<i>Cupressus lusitanica</i>	Cedro blanco	10	36	Retiro de ramas secas	Limpieza	
488	4	J"	<i>Salix babylonica</i>	Sauce	9	29	Retiro de ramas secas	Limpieza	
489	5	J"	<i>Cupressus lusitanica</i>	Cedro blanco	12	51	Retiro de ramas secas	Limpieza	
490	6	J"	<i>Cupressus lusitanica</i>	Cedro blanco	10	28	Retiro de ramas secas	Limpieza	

Nota: el presente dictamen no constituye autorización por parte de la PAOT para realizar la acción de manejo recomendada.

Medellín No. 202, Cuarto Piso, Col. Roma Norte, Delegación Cuauhtémoc,
Distrito Federal. Teléfono: 5265 0780 Ext. 1201 y 1202



No.	Identificador del árbol por segmento	Segmento	Especie	Nombre común	Altura (m)	DAP (cm)	Observaciones	Acción recomendada	
								Poda	Derribo
491	D	J"	<i>Cupressus lusitanica</i>	Cedro blanco	9	26	Seco		D
492	D	J"	<i>Eucalyptus camaldulensis</i>	Eucalipto	10	26	Crecimiento reprimido, Secándose e Inclínándose		D
493	D	J"	<i>Cupressus lusitanica</i>	Cedro blanco	7	22	Seco		D
494	7	J"	<i>Eucalyptus camaldulensis</i>	Eucalipto	11	36	Retiro de ramas secas y reducción de copa	Limpieza	
495	D	J"	<i>Eucalyptus camaldulensis</i>	Eucalipto	6	16	Seco e Inclínándose		D
496	D	J"	<i>Cupressus lusitanica</i>	Cedro blanco	6	27	Seco		D
497	8	J"	<i>Cupressus lusitanica</i>	Cedro blanco	7	31	Retiro de ramas secas	Limpieza	
498	9	J"	<i>Eucalyptus camaldulensis</i>	Eucalipto	12	37	Retiro de ramas secas y reducción de copa	Limpieza	
499	D	J"	<i>Eucalyptus camaldulensis</i>	Eucalipto	15	41	Seco		D
500	10	J"	<i>Cupressus lusitanica</i>	Cedro blanco	9	37	Retiro de ramas secas	Limpieza	
501	11	J"	<i>Cupressus lusitanica</i>	Cedro blanco	11	36	Retiro de ramas secas	Limpieza	
502	12	J"	<i>Phoenix canariensis</i>	Palma Canaria	8	126	Retiro de hojas secas	Limpieza	

Nota: el presente dictamen no constituye autorización por parte de la PAOT para realizar la acción de manejo recomendada.

Medellín No. 202, Cuarto Piso, Col. Roma Norte, Delegación Cuauhtémoc,
Distrito Federal. Teléfono: 5265 0780 Ext. 1201 y 1202



No.	Identificador del árbol por segmento	Segmento	Especie	Nombre común	Altura (m)	DAP (cm)	Observaciones	Acción recomendada	
								Poda	Derribo
503	13	J"	<i>Casuarina equisetifolia</i>	Casuarina	10	52	Retiro de ramas secas	Limpieza	
504	14	J"	<i>Casuarina equisetifolia</i>	Casuarina	15	85	Retiro de ramas secas y reducción de copa	Limpieza	
505	D	J"	<i>Cupressus lusitanica</i>	Cedro blanco	5	22	Seco		D
506	15	J"	<i>Casuarina equisetifolia</i>	Casuarina	7	47	Retiro de ramas secas	Limpieza	
507	16	J"	<i>Eucalyptus camaldulensis</i>	Eucalipto	15	103	Retiro de ramas secas y reducción de copa	Limpieza	
508	D	J"	<i>Salix babylonica</i>	Sauce	6	29	Secándose y flexionándose		D
509	17	J"	<i>Cupressus lusitanica</i>	Cedro blanco	7	18	Retiro de ramas secas	Limpieza	
510	18	J"	<i>Eucalyptus camaldulensis</i>	Eucalipto	15	57	Retiro de ramas secas	Limpieza	
511	19	J"	<i>Casuarina equisetifolia</i>	Casuarina	9	43	Retiro de ramas secas	Limpieza	
512	20	J"	<i>Phoenix canariensis</i>	Palma Canaria	10	97	Retiro de hojas secas	Limpieza	
513	21	J"	<i>Taxodium mucrunatum</i>	Ahuehuete o Sabino	9	31	Retiro de ramas secas	Limpieza	
514	22	J"	<i>Taxodium mucrunatum</i>	Ahuehuete o Sabino	15	41	Retiro de ramas secas	Limpieza	

Nota: el presente dictamen no constituye autorización por parte de la PAOT para realizar la acción de manejo recomendada.

Medellín No. 202, Cuarto Piso, Col. Roma Norte, Delegación Cuauhtémoc,
Distrito Federal. Teléfono: 5265 0780 Ext. 1201 y 1202



No.	Identificador del árbol por segmento	Segmento	Especie	Nombre común	Altura (m)	DAP (cm)	Observaciones	Acción recomendada	
								Poda	Derribo
515	D	J"	<i>Cupressus lusitanica</i>	Cedro blanco	6	23	Seco		D
516	D	J"	<i>Casuarina equisetifolia</i>	Casuarina	5	15	Seco		D
517	23	J"	<i>Cupressus lusitanica</i>	Cedro blanco	15		Retiro de ramas secas	Limpieza	
518	24	J"	<i>Cupressus lusitanica</i>	Cedro blanco	12	27	Retiro de ramas secas	Limpieza	
519	D	J"	<i>Cupressus lusitanica</i>	Cedro blanco	10	22	Seco		D
520	25	J"	<i>Cupressus lusitanica</i>	Cedro blanco	15	42	Retiro de ramas secas	Limpieza	
521	1	K	<i>Casuarina equisetifolia</i>	Casuarina	6	35,30	Bifurcado, T1 35, T2 30	Limpieza	
522	2	K	<i>Fraxinus uhdei</i>	Fresno	7	31	Inclinado	Reducción de copa	
523	3	K	<i>Fraxinus uhdei</i>	Fresno	11	51	Inclinado	Limpieza y Reducción	
524	4	K	<i>Fraxinus uhdei</i>	Fresno	10	38	Inclinado	Reducción de copa	
525	5	K	<i>Fraxinus uhdei</i>	Fresno	11	34	Cinchado, Dañado Fuste	Limpieza	
526	6	K	<i>Cupressus lusitanica</i>	Cedro blanco	9	14	Bifurcado, T principal 14, T secundario 14	Limpieza	

Nota: el presente dictamen no constituye autorización por parte de la PAOT para realizar la acción de manejo recomendada.

Medellín No. 202, Cuarto Piso, Col. Roma Norte, Delegación Cuauhtémoc,
Distrito Federal. Teléfono: 5265 0780 Ext. 1201 y 1202



No.	Identificador del árbol por segmento	Segmento	Especie	Nombre común	Altura (m)	DAP (cm)	Observaciones	Acción recomendada	
								Poda	Derribo
527	7	K	<i>Cupressus lusitanica</i>	Cedro blanco	10	21	Ramas secas grandes	Limpieza	
528	8	K	<i>Phoenix canariensis</i>	Palma Canaria	4.5	98	Ramas secas grandes	Limpieza	
529	D	K	Sp	Sp	2.5	36	Junto a la palma, seco, muerto, bifurcado, Tocón		D
530	9	K	<i>Casuarina equisetifolia</i>	Casuarina	13	50	Ramas secas grandes	Limpieza y Reducción	
531	10	K	<i>Fraxinus uhdei</i>	Fresno	9	33	Ramas secas grandes	Limpieza y Reducción	
532	11	K	<i>Casuarina equisetifolia</i>	Casuarina	12	42	Ramas bajas secas	Limpieza y Elevación	
533	12	K	<i>Casuarina equisetifolia</i>	Casuarina	8	24	Ramas bajas secas	Limpieza y Elevación	
534	D	K	<i>Fraxinus uhdei</i>	Fresno	8	22	Seco, ramas codominantes		D
535	13	K	<i>Cupressus lusitanica</i>	Cedro blanco	9	28	Ramas bajas secas	Elevación de copa	
536	14	K	<i>Casuarina equisetifolia</i>	Casuarina	12	39	Reducción de copa	Reducción de copa	
537	15	K	<i>Casuarina equisetifolia</i>	Casuarina	13	42	Bifurcado a 6m de altura, Elevación de fuste	Elevación de copa	
538	16	K	<i>Cupressus lusitanica</i>	Cedro blanco	13	20	Ramas bajas secas	Elevación de copa	

Nota: el presente dictamen no constituye autorización por parte de la PAOT para realizar la acción de manejo recomendada.

Medellín No. 202, Cuarto Piso, Col. Roma Norte, Delegación Cuauhtémoc,
Distrito Federal. Teléfono: 5265 0780 Ext. 1201 y 1202



No.	Identificador del árbol por segmento	Segmento	Especie	Nombre común	Altura (m)	DAP (cm)	Observaciones	Acción recomendada	
								Poda	Derribo
539	17	K	<i>Casuarina equisetifolia</i>	Casuarina	10	30	Reducción de copa	Limpieza y Reducción	
540	18	K	<i>Fraxinus uhdei</i>	Fresno	10	23	Bifurcación a 6m, Elevación de fuste	Limpieza	
541	D	K	<i>Fraxinus uhdei</i>	Fresno	6	26	Seco, junto con palma, ramas codominantes		D
542	19	K	<i>Casuarina equisetifolia</i>	Casuarina	12	57	Bifurcado, ramas bajas secas	Limpieza y Elevación	
543	20	K	<i>Casuarina equisetifolia</i>	Casuarina	12	52	Ramas secas	Limpieza	
544	21	K	<i>Casuarina equisetifolia</i>	Casuarina	11	33	Ramas bajas secas	Elevación de copa	
545	22	K	<i>Eucalyptus camaldulensis</i>	Eucalipto	13	36	Bifurcado ramas secas	Severa	
546	23	K	<i>Casuarina equisetifolia</i>	Casuarina	13	52	Ramas bajas secas	Limpieza y Elevación	
547	24	K	<i>Ficus elastica</i>	Hule	7	22	Elevación de copa	Limpieza y Elevación	
548	25	K	<i>Cupressus lusitanica</i>	Cedro blanco	10	25	Ramas codominantes y Elevación de fuste	Limpieza y Elevación	
549	26	K	<i>Fraxinus uhdei</i>	Fresno	9	38	Bifurcado en base	Lateral ambos lados	
550	27	K	<i>Cupressus lusitanica</i>	Cedro blanco	13	24	Ramas bajas secas	Limpieza y elevación	

Nota: el presente dictamen no constituye autorización por parte de la PAOT para realizar la acción de manejo recomendada.

Medellín No. 202, Cuarto Piso, Col. Roma Norte, Delegación Cuauhtémoc,
Distrito Federal. Teléfono: 5265 0780 Ext. 1201 y 1202



No.	Identificador del árbol por segmento	Segmento	Especie	Nombre común	Altura (m)	DAP (cm)	Observaciones	Acción recomendada	
								Poda	Derribo
551	28	K	<i>Cupressus lusitanica</i>	Cedro blanco	10	21	Ramas bajas secas	Limpieza y elevación	
552	29	K	<i>Cupressus lusitanica</i>	Cedro blanco	7	10	Ramas bajas secas	Limpieza y elevación	
553	30	K	<i>Cupressus lusitanica</i>	Cedro blanco	11	24	Ramas bajas secas	Limpieza y elevación	
554	31	K	<i>Casuarina equisetifolia</i>	Casuarina	13	32	Ramas bajas secas	Limpieza y elevación	
555	32	K	<i>Phoenix canariensis</i>	Palma Canaria	8	98	Ramas bajas secas	Limpieza	
556	33	K	<i>Eucalyptus camaldulensis</i>	Eucalipto	12	38	Trifurcado	Severa	
557	34	K	<i>Eucalyptus camaldulensis</i>	Eucalipto	11	107	Trifurcado a una altura de 2m	Severa	
558	35	K	<i>Fraxinus uhdei</i>	Fresno	8	25	Ramas bajas secas	Limpieza y Elevación	
559	36	K	<i>Phoenix canariensis</i>	Palma Canaria	6	95	Ramas secas en demasia	Limpieza	
560	37	K	<i>Casuarina equisetifolia</i>	Casuarina	14	35	Ramas bajas secas	Limpieza y Elevación	
561	38	K	<i>Fraxinus uhdei</i>	Fresno	9	29	Ramas bajas secas	Limpieza y Reducción	
562	39	K	<i>Phoenix canariensis</i>	Palma Canaria	6	110	Ramas secas	Limpieza	

Nota: el presente dictamen no constituye autorización por parte de la PAOT para realizar la acción de manejo recomendada.

Medellín No. 202, Cuarto Piso, Col. Roma Norte, Delegación Cuauhtémoc,
Distrito Federal. Teléfono: 5265 0780 Ext. 1201 y 1202



No.	Identificador del árbol por segmento	Segmento	Especie	Nombre común	Altura (m)	DAP (cm)	Observaciones	Acción recomendada	
								Poda	Derribo
563	40	K	<i>Cupressus lusitanica</i>	Cedro blanco	12	23	Ramas bajas secas	Limpieza y Elevación	
564	41	K	<i>Cupressus lusitanica</i>	Cedro blanco	12	22	Ramas bajas secas	Limpieza y Elevación	
565	42	K	<i>Eucalyptus camaldulensis</i>	Eucalipto	13	45	Ramas grandes secas contorneado con plaga	Severa	
566	D	K	<i>Fraxinus uhdei</i>	Fresno	4	11	Seco, Muerto		D
567	43	K	<i>Ficus elastica</i>	Hule	7	19	Ramas secas	Limpieza	
568	44	K	<i>Fraxinus uhdei</i>	Fresno	11	31	Ramas secas	Lateral	
569	D	K	<i>Cupressus lusitanica</i>	Cedro blanco	10	17	Inclinado, seco, escaso follaje		D
570	45	K	<i>Cupressus lusitanica</i>	Cedro blanco	12	20	Ramas bajas secas	Limpieza y Elevación	
571	46	K	<i>Eucalyptus camaldulensis</i>	Eucalipto	15	58	Ramas grandes secas	Severa	
572	47	K	<i>Fraxinus uhdei</i>	Fresno	11	26	Ramas bajas secas	Limpieza y Elevación	
573	48	K	<i>Fraxinus uhdei</i>	Fresno	12	25	Ramas bajas secas	Limpieza y Elevación	
574	D	K	<i>Casuarina equisetifolia</i>	Casuarina	7	38	Seco, muerto		D

Nota: el presente dictamen no constituye autorización por parte de la PAOT para realizar la acción de manejo recomendada.

Medellín No. 202, Cuarto Piso, Col. Roma Norte, Delegación Cuauhtémoc,
Distrito Federal. Teléfono: 5265 0780 Ext. 1201 y 1202



No.	Identificador del árbol por segmento	Segmento	Especie	Nombre común	Altura (m)	DAP (cm)	Observaciones	Acción recomendada	
								Poda	Derribo
575	49	K	<i>Eucalyptus camaldulensis</i>	Eucalipto	12	74	Ramas secas	Reducción de copa	
576	50	K	<i>Casuarina equisetifolia</i>	Casuarina	14	54	Ramas secas	Limpieza	
577	51	K	<i>Casuarina equisetifolia</i>	Casuarina	12	30	Ramas secas	Limpieza	
578	52	K	<i>Cupressus lusitanica</i>	Cedro blanco	11	23	Ramas secas	Limpieza	
579	53	K	<i>Casuarina equisetifolia</i>	Casuarina	13	60	Ramas bajas secas	Limpieza y Elevación	
580	54	K	<i>Fraxinus uhdei</i>	Fresno	9	28	Bifurcado a 1m.	Lateral	
581	55	K	<i>Cupressus lusitanica</i>	Cedro blanco	12	22	Ramas secas	Limpieza y Elevación	
582	56	K	<i>Cupressus lusitanica</i>	Cedro blanco	10	16	Ramas secas	Limpieza y Elevación	
583	57	K	<i>Cupressus lusitanica</i>	Cedro blanco	11	35	Ramas secas	Limpieza	
584	58	K	<i>Fraxinus uhdei</i>	Fresno	11	38	Ramas secas	Lateral	
585	59	K	<i>Cupressus lusitanica</i>	Cedro blanco	12	20	Ramas secas	Limpieza	
586	60	K	<i>Fraxinus uhdei</i>	Fresno	12	31	Ramas bajas secas	Limpieza y Elevación	

Nota: el presente dictamen no constituye autorización por parte de la PAOT para realizar la acción de manejo recomendada.

Medellín No. 202, Cuarto Piso, Col. Roma Norte, Delegación Cuauhtémoc,
Distrito Federal. Teléfono: 5265 0780 Ext. 1201 y 1202



No.	Identificador del árbol por segmento	Segmento	Especie	Nombre común	Altura (m)	DAP (cm)	Observaciones	Acción recomendada	
								Poda	Derribo
587	61	K	<i>Cupressus lusitanica</i>	Cedro blanco	12	26	Ramas bajas secas	Limpieza y Elevación	
588	62	K	<i>Cupressus lusitanica</i>	Cedro blanco	12	32	Ramas bajas secas	Limpieza y Elevación	
589	63	K	<i>Cupressus lusitanica</i>	Cedro blanco	13	36	Ramas bajas secas	Limpieza y Reducción	
590	64	K	<i>Cupressus lusitanica</i>	Cedro blanco	13	26	Ramas bajas secas	Limpieza y Reducción	
591	65	K	<i>Cupressus lusitanica</i>	Cedro blanco	12	33	Ramas bajas secas	Limpieza y Reducción	
592	66	K	<i>Eucalyptus camaldulensis</i>	Eucalipto	11	58	Ramas secas grandes	Reducción de copa	
593	67	K	<i>Eucalyptus camaldulensis</i>	Eucalipto	10	98	Ramas secas grandes	Reducción de copa	
594	68	K	<i>Cupressus lusitanica</i>	Cedro blanco	13	30	Ramas secas grandes	Limpieza	
595	69	K	<i>Casuarina equisetifolia</i>	Casuarina	14	68	Ramas secas grandes	Reducción de copa	
596	D	K	<i>Eucalyptus camaldulensis</i>	Eucalipto	13	24	Seco, Desgajado		D
597	70	K	<i>Cupressus lusitanica</i>	Cedro blanco	14	27	Balance de copa	Limpieza y Balance	
598	71	K	<i>Cupressus lusitanica</i>	Cedro blanco	13	22	Ramas secas grandes	Limpieza	

Nota: el presente dictamen no constituye autorización por parte de la PAOT para realizar la acción de manejo recomendada.

Medellín No. 202, Cuarto Piso, Col. Roma Norte, Delegación Cuauhtémoc,
Distrito Federal. Teléfono: 5265 0780 Ext. 1201 y 1202



No.	Identificador del árbol por segmento	Segmento	Especie	Nombre común	Altura (m)	DAP (cm)	Observaciones	Acción recomendada	
								Poda	Derribo
599	72	K	<i>Cupressus lusitanica</i>	Cedro blanco	13	21	Ramas secas grandes	Limpieza	
600	73	K	<i>Cupressus lusitanica</i>	Cedro blanco	13	30	Ramas secas grandes	Limpieza	
601	74	K	<i>Cupressus lusitanica</i>	Cedro blanco	13	17	Ramas secas grandes	Limpieza	
602	75	K	<i>Cupressus lusitanica</i>	Cedro blanco	12	19	Ramas secas grandes	Limpieza	
603	76	K	<i>Cupressus lusitanica</i>	Cedro blanco	13	16	Ramas secas grandes	Limpieza	
604	77	K	<i>Cupressus lusitanica</i>	Cedro blanco	14	24	Ramas secas grandes	Limpieza	
605	78	K	<i>Cupressus lusitanica</i>	Cedro blanco	13	18	Ramas secas grandes	Limpieza	
606	79	K	<i>Cupressus lusitanica</i>	Cedro blanco	14	27	Ramas secas grandes	Limpieza	
607	80	K	<i>Schinus molle</i>	Pirul	12	35	Ramas secas grandes	Reducción de copa	
608	81	K	<i>Casuarina equisetifolia</i>	Casuarina	14	48	Ramas secas y copa desbalanceada	Limpieza y Balance	
609	82	K	<i>Casuarina equisetifolia</i>	Casuarina	14	49	Ramas secas y copa desbalanceada	Limpieza y Balance	
610	D	K	<i>Eucalyptus camaldulensis</i>	Eucalipto	12	42	Bifurcado, Poco follaje, Necrosis en Ápice		D

Nota: el presente dictamen no constituye autorización por parte de la PAOT para realizar la acción de manejo recomendada.

Medellín No. 202, Cuarto Piso, Col. Roma Norte, Delegación Cuauhtémoc,
Distrito Federal. Teléfono: 5265 0780 Ext. 1201 y 1202



No.	Identificador del árbol por segmento	Segmento	Especie	Nombre común	Altura (m)	DAP (cm)	Observaciones	Acción recomendada	
								Poda	Derribo
611	83	K	<i>Cupressus lusitanica</i>	Cedro blanco	14	19	Balance de copa	Limpieza y Balance	
612	84	K	<i>Cupressus lusitanica</i>	Cedro blanco	12	24	Balance de copa	Limpieza y Balance	
613	85	K	<i>Cupressus lusitanica</i>	Cedro blanco	11		Balance de copa	Limpieza y Balance	
614	D	K	<i>Eucalyptus camaldulensis</i>	Eucalipto	12	40	Seco		D
615	D	K	<i>Eucalyptus camaldulensis</i>	Eucalipto	12	37	Seco		D
616	86	K	<i>Cupressus lusitanica</i>	Cedro blanco	10	24	Copa desbalanceada	Balance de copa	
617	D	K	<i>Eucalyptus camaldulensis</i>	Eucalipto	12	28	Seco, Desgajado		D
618	87	K	<i>Eucalyptus camaldulensis</i>	Eucalipto	14	83	Nivelar peso copa	Limpieza y Reducción	
619	D	K'	<i>Casuarina equisetifolia</i>	Casuarina	11	45	Seco, Inclinado		D
620	D	K'	<i>Prunus serotina</i>	Capulín	4	19	Seco		D
621	1	K'	<i>Eucalyptus camaldulensis</i>	Eucalipto	15	48	Ramas secas grandes	Reducción de copa	
622	2	K'	<i>Schinus molle</i>	Pirul	8	58	Ramas secas grandes	Reducción de copa	

Nota: el presente dictamen no constituye autorización por parte de la PAOT para realizar la acción de manejo recomendada

Medellín No. 202, Cuarto Piso, Col. Roma Norte, Delegación Cuauhtémoc,
Distrito Federal. Teléfono: 5265 0780 Ext. 1201 y 1202



No.	Identificador del árbol por segmento	Segmento	Especie	Nombre común	Altura (m)	DAP (cm)	Observaciones	Acción recomendada	
								Poda	Derribo
623	D	K'	<i>Casuarina equisetifolia</i>	Casuarina	7.5	28	Seco		D
624	D	K'	<i>Eucalyptus camaldulensis</i>	Eucalipto	7	20	Seco		D
625	3	K'	<i>Eucalyptus camaldulensis</i>	Eucalipto	20	78	Desgarre corteza	Reducción de copa	
626	4	K'	<i>Casuarina equisetifolia</i>	Casuarina	15	35	Ramas secas	Limpieza	
627	5	K'	<i>Casuarina equisetifolia</i>	Casuarina	15	27	Ramas secas	Limpieza	
628	D	K'	<i>Casuarina equisetifolia</i>	Casuarina	9	18	Semiseco, Ramas hacia la calle, Cables energitizados		D
629	6	K'	<i>Cupressus lusitanica</i>	Cedro blanco	11	26	Ramas secas	Limpieza	
630	7	K'	<i>Cupressus lusitanica</i>	Cedro blanco	12	27	Ramas secas	Limpieza	
631	D	K'	<i>Jacaranda mimosaeifolia</i>	Jacaranda	14	74	Seca, Cerca área de juegos		D
632	D	K'	<i>Cupressus lusitanica</i>	Cedro blanco	10	15	Semiseco, Cerca área de juegos		D
633	8	K'	<i>Cupressus lusitanica</i>	Cedro blanco	12	36	Ramas secas	Limpieza	
634	9	K'	<i>Cupressus lusitanica</i>	Cedro blanco	12	36	Ramas secas	Limpieza	

Nota: el presente dictamen no constituye autorización por parte de la PAOT para realizar la acción de manejo recomendada.

Medellín No. 202, Cuarto Piso, Col. Roma Norte, Delegación Cuauhtémoc,
Distrito Federal. Teléfono: 5265 0780 Ext. 1201 y 1202



No.	Identificador del árbol por segmento	Segmento	Especie	Nombre común	Altura (m)	DAP (cm)	Observaciones	Acción recomendada	
								Poda	Derribo
635	10	K'	<i>Cupressus lusitanica</i>	Cedro blanco	12	37	Ramas secas	Limpieza	
636	11	K'	<i>Cupressus lusitanica</i>	Cedro blanco	12	25	Ramas secas	Limpieza	
637	D	K'	<i>Eucalyptus camaldulensis</i>	Eucalipto	20	90	Escaso follaje, semiseco, zona juegos, desgajados		D
638	12	K'	<i>Cupressus lusitanica</i>	Cedro blanco	13	38	Ramas secas	Limpieza	
639	13	K'	<i>Cupressus lusitanica</i>	Cedro blanco	13	25	Ramas secas	Limpieza	
640	D	K'	<i>Eucalyptus camaldulensis</i>	Eucalipto	20	38	Escaso follaje, zona juegos,		D

En el cuadro anterior, "segmento" se refiere a los distintos sectores en que se dividió la superficie estudiada de 19 ha del Deportivo Xochimilco. Ver el Anexo 1. Mapa del Deportivo Xochimilco, para una referencia precisa de los segmentos.

En el trabajo de evaluación de campo participaron los dictaminadores de la Delegación Xochimilco, Martín Xolalpa Espinosa, Agustín Froilán Espinosa Flores, José González Pineda y personal dictaminador adscrito a la Subprocuraduría de Protección Ambiental de la PAOT, Zenia Saavedra Díaz, Francisco Javier Cervantes Benítez, Rocío Carrasco Martínez, José Luis Castillo López y Juan Arturo Juárez L2ópez.

Nota: el presente dictamen no constituye autorización por parte de la PAOT para realizar la acción de manejo recomendada.

Medellín No. 202, Cuarto Piso, Col. Roma Norte, Delegación Cuauhtémoc,
Distrito Federal. Teléfono: 5265 0780 Ext. 1201 y 1202