II Conteo
de Población y Vivienda 2005

Tabulados básicos

Estados Unidos Mexicanos

Tomo I

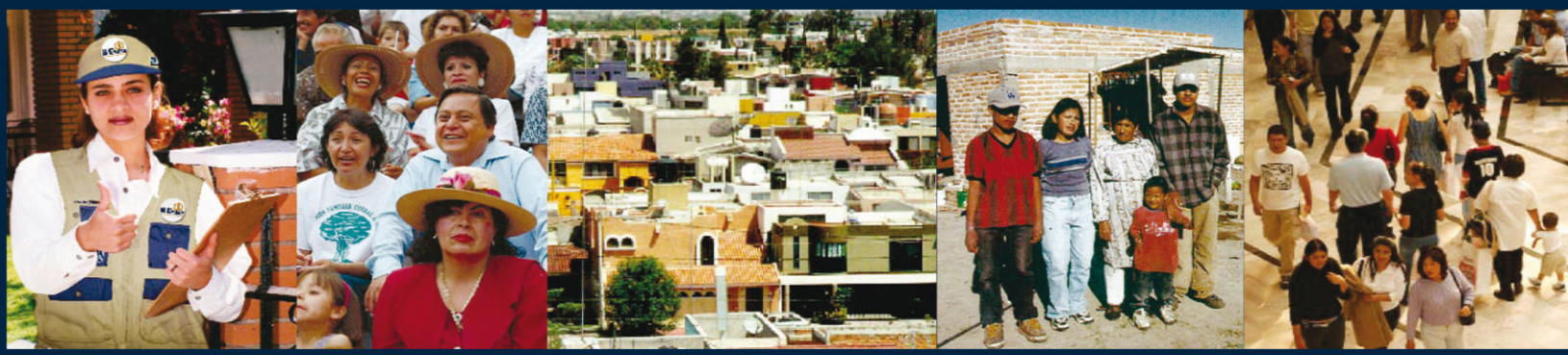

INEGI
INSTITUTO NACIONAL DE ESTADÍSTICA
GEOGRAFÍA E INFORMÁTICA

II Conteo de Población y Vivienda 2005

Tabulados básicos

Estados Unidos Mexicanos

Tomo I

INEGI
INSTITUTO NACIONAL DE ESTADÍSTICA
GEOGRAFÍA E INFORMÁTICA

DR © 2006, **Instituto Nacional de Estadística, Geografía e Informática**
Edificio Sede
Av. Héroe de Nacozari Sur Núm. 2301
Fracc. Jardines del Parque, CP 20270
Aguascalientes, Ags.

www.inegi.gob.mx
atencion.usuarios@inegi.gob.mx

II Conteo de Población y Vivienda 2005
Tabulados Básicos de los Estados Unidos Mexicanos
Tomo I

Impreso en México
ISBN 970-13-4830-3 (Tomo I)
ISBN 970-13-4832-X (Edición Completa)

Presentación

El **Instituto Nacional de Estadística, Geografía e Informática** (**INEGI**), como organismo responsable de generar la estadística de interés nacional y de proporcionar el servicio público de información, presenta los primeros resultados definitivos del **II Conteo de Población y Vivienda 2005**. Estos datos brindan un panorama demográfico que permite un mayor conocimiento de la situación sociodemográfica del país y sus entidades.

El Conteo 2005 se llevó a cabo del 4 al 29 de octubre y sus resultados se han ido difundiendo de manera oportuna. El 13 de febrero de 2006 se proporcionaron resultados preliminares relativos al total de la población por sexo y su distribución por entidad federativa. Con esta publicación, ***Tabulados básicos de los Estados Unidos Mexicanos del II Conteo de Población y Vivienda 2005***, el **INEGI** pone a la disposición de los y las usuarias la información que se captó en todas las viviendas del país, la cual se desagrega por entidad federativa y tamaño de localidad, para brindar un panorama nacional más completo.

Los datos contenidos en este documento son de gran utilidad para todos y cada uno de los sectores que interactúan en la realidad nacional, a quienes el INEGI les reconoce la importante colaboración que brindaron para la realización de esta gran radiografía sociodemográfica.

Índice general

Tomo I

División geoestadística de los Estados Unidos Mexicanos por entidad federativa VII

Introducción IX

Características metodológicas y conceptuales 1
- Características metodológicas del II Conteo de Población y Vivienda 2005 3
- Características conceptuales del II Conteo de Población y Vivienda 2005 8

Índice de tabulados 29

Tabulados 33
- Población 35
- Fecundidad 99
- Migración 123
- Derechohabiencia a servicios de salud 162
- Educación 200

Anexo 627
- Clasificaciones sociodemográficas 629
- Municipios de nueva creación 630
- Glosario 631
- Cuestionario 637
- Inventario de viviendas 645

Tomo II

División geoestadística de los Estados Unidos Mexicanos por entidad federativa VII

Introducción IX

Características metodológicas y conceptuales 649
- Características metodológicas del II Conteo de Población y Vivienda 2005 651
- Características conceptuales del II Conteo de Población y Vivienda 2005 656

Índice de tabulados 677

Tabulados 681
Lengua indígena 683
Hogares 900
Vivienda 956

Anexo 1043
Clasificaciones sociodemográficas 1045
Municipios de nueva creación 1046
Glosario 1047
Cuestionario 1053
Inventario de viviendas 1061

División geoestadística de los Estados Unidos Mexicanos por entidad federativa

Clave	*Nombre*	*Clave*	*Nombre*
01	Aguascalientes	17	Morelos
02	Baja California	18	Nayarit
03	Baja California Sur	19	Nuevo León
04	Campeche	20	Oaxaca
05	Coahuila de Zaragoza	21	Puebla
06	Colima	22	Querétaro Arteaga
07	Chiapas	23	Quintana Roo
08	Chihuahua	24	San Luis Potosí
09	Distrito Federal	25	Sinaloa
10	Durango	26	Sonora
11	Guanajuato	27	Tabasco
12	Guerrero	28	Tamaulipas
13	Hidalgo	29	Tlaxcala
14	Jalisco	30	Veracruz de Ignacio de la Llave
15	México	31	Yucatán
16	Michoacán de Ocampo	32	Zacatecas

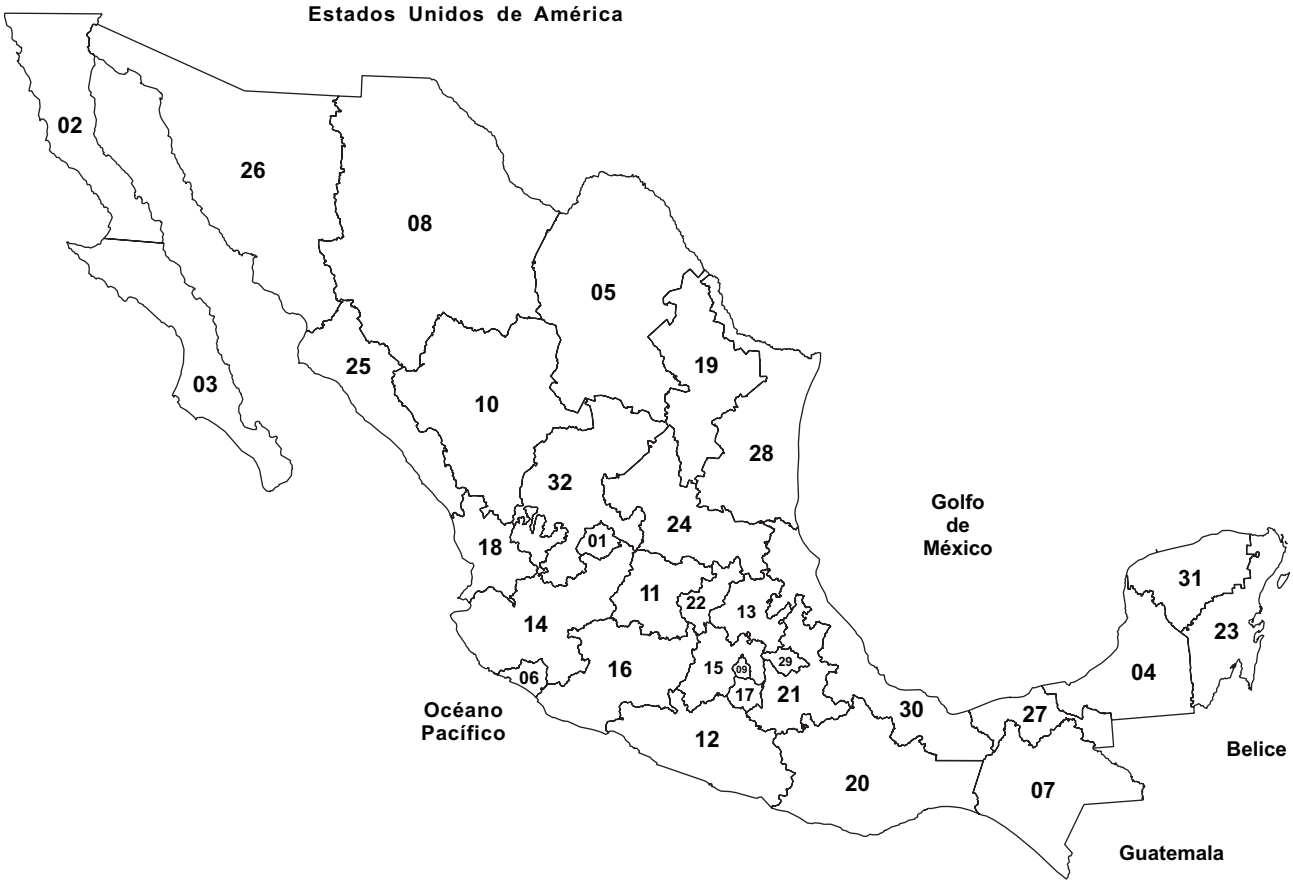

Introducción

El **II Conteo de Población y Vivienda 2005** da continuidad a una larga tradición censal mexicana que se remonta a 1895, año en que se realizó el primer censo de población del México moderno. Desde entonces y hasta la fecha se han levantado un total de 12 censos y 2 conteos de población; el primero de estos últimos se efectuó en 1995.

La información de estos ejercicios censales constituye uno de los ejes fundamentales del Sistema Nacional de Información Estadística, por la variedad de temas que aborda, por su cobertura universal y, sobre todo, por el nivel de desagregación geográfica con que son presentados sus resultados. Los datos que proporciona un censo o un conteo de población y vivienda, se traducen en un recurso indispensable para el conocimiento de la realidad demográfica y social del país y de cada una de las entidades federativas que lo integran. Los datos permiten reconocer los avances e identificar los rezagos en los niveles de bienestar de la población, así como para realizar estudios que apoyen las diversas tareas de los distintos sectores de la sociedad.

Con esta publicación, ***Tabulados básicos de los Estados Unidos Mexicanos del II Conteo de Población y Vivienda 2005***, se concentra en 37 cuadros la información relativa a: la población residente en el país, los hogares que ésta conforma y las viviendas, desagregada por entidad federativa y tamaño de localidad.

Respecto de la población residente, se abordan temas relativos a sus características demográficas, como son el tamaño y la estructura por sexo y edad, la fecundidad de las mujeres y la migración por lugar de residencia 5 años atrás; incluyen características culturales y sociales, como la lengua indígena, la educación y la derechohabiencia a servicios de salud. En cuanto a los hogares, se describe su tamaño, composición y las características principales de quienes los encabezan; las viviendas particularmente se caracterizan por tipo y clase, número de cuartos, material utilizado en pisos, los servicios a que tienen acceso sus ocupantes y la disponibilidad que tienen de algunos bienes.

La primera parte de esta publicación describe las características metodológicas y conceptuales del II Conteo, enseguida se presentan los tabulados, y al final se incluye un anexo con las clasificaciones sociodemográficas utilizadas, el glosario y los instrumentos de captación.

Cabe aclarar que para este producto los límites estatales fueron compilados del Marco Geoestadístico del INEGI, el cual consiste en la delimitación del territorio nacional en unidades de área codificadas, con el objeto de referenciar la información estadística de censos y encuestas. Los límites no necesariamente coinciden con los político-administrativos.

Características metodológicas y conceptuales

CARACTERÍSTICAS METODOLÓGICAS DEL II CONTEO DE POBLACIÓN Y VIVIENDA 2005

Al Instituto Nacional de Estadística, Geografía e Informática (INEGI) le corresponde por ley generar y coordinar la integración de información estadística y geográfica del país, así como divulgar sus resultados. Entre los múltiples proyectos del Instituto se encuentran los censos nacionales, mismos que constituyen la base fundamental del Sistema Nacional de Información, de ahí que a la fecha se hayan realizado 7 censos agropecuarios, 15 económicos y 12 de población y vivienda.

De acuerdo con las disposiciones legales, los censos de población y vivienda deben realizarse cada 10 años (en aquellos terminados en cero); no obstante, el ritmo actual de las transformaciones económicas, sociales, demográficas, tecnológicas y territoriales, obligan a tener información permanentemente actualizada. Por ello, en 1995 el INEGI levantó por primera vez en la historia censal de México un conteo de población a la mitad de la década, poniendo así al día la información de población y vivienda en un periodo menor al decenal.

Para dar continuidad a este proceso de actualización de la estadística sociodemográfica, se realizó el II Conteo de Población y Vivienda 2005, con lo cual se contribuye al proceso de planificación general del país, a la formulación de políticas públicas, a la evaluación de programas en aspectos tales como educación y alfabetización, planificación de la familia, vivienda, desarrollo rural, urbanización y bienestar social, además de que se fortalecen los Sistemas Nacionales Estadístico y de Información Geográfica.

Un censo o un conteo poblacional se concibe como el conjunto integrado de operaciones que permiten organizar y recopilar información sociodemográfica de corte estadístico en forma simultánea y homogénea; procesar, analizar, difundir y evaluar los datos relativos a todos los habitantes de un país, los hogares y las viviendas, en un momento determinado.

Su característica fundamental es la aplicación del método censal, cuya exhaustividad en el empadronamiento permite generar información estadística desagregada para muy pequeñas unidades geográficas y para todos los grupos de población, apegándose estrictamente a las restricciones que marca el principio de confidencialidad.

Por ende, el Conteo 2005, como proyecto nacional, implicó el desarrollo completo y sistemático del proceso de generación de información estadística, desde el diseño, la planeación, la recolección, el tratamiento y el procesamiento de los datos.

A continuación se presentan las principales características del II Conteo de Población y Vivienda 2005: sus objetivos, metas y los aspectos metodológicos más relevantes.

Objetivos

El objetivo general del II Conteo es producir información sociodemográfica básica que actualice los datos sobre el tamaño de la población, su composición y distribución territorial; así como de los hogares y las viviendas existentes en el país, de manera que contribuya al conocimiento de la realidad nacional y al proceso de programación y diseño de políticas y programas por parte de las dependencias públicas.

Los objetivos específicos son:

- Dar respuesta a diversas disposiciones legales que demandan información estadística y geográfica.
- Identificar y ubicar a los grupos poblacionales y las regiones del país que se encuentran marginadas del proceso de desarrollo.
- Proporcionar información para que las dependencias públicas responsables de brindar servicios a la sociedad lo hagan de manera eficiente y bajo criterios de equidad.
- Permitir la actualización de las proyecciones de población a diferentes niveles territoriales.
- Generar la información para medir la evolución o comportamiento de los indicadores que forman parte de las Metas del Milenio, con lo cual es factible conocer el grado en que el país cumple con los compromisos internacionales adquiridos en la materia.
- Actualizar los marcos muestrales sobre los cuales se habrán de levantar en el siguiente lustro las encuestas en hogares.

Las metas que se establecieron fueron:

- Lograr la cobertura total de la población y de las viviendas en el país.
- Obtener información de muy buena calidad.

- Entregar con oportunidad los resultados, dando a conocer los definitivos el 24 de mayo de 2006.

- Diversificar los productos e intensificar el uso de los datos para la planeación, el diseño y la evaluación de las políticas públicas.

- Fortalecer los Sistemas Nacionales Estadístico y de Información Geográfica.

Base legal

El 21 de septiembre de 2005 se publicó en el Diario Oficial de la Federación, el Decreto Presidencial en el cual se establece la necesidad de realizar el II Conteo de Población y Vivienda 2005, se declara como una actividad de interés público nacional, y se convoca a la colaboración de todos los sectores: instituciones y organismos públicos, privados y sociales, así como a la población en su conjunto.

Bases metodológicas

Los componentes metodológicos fundamentales fueron:

- El método empleado es censal, porque abarca a todas las viviendas y personas que residen en el territorio nacional en un mismo periodo, con lo que se cumple la característica de universalidad y simultaneidad.

- El tipo de levantamiento es de derecho, es decir, la población se captó en su lugar de residencia habitual.

- El periodo de levantamiento fue del 4 al 29 de octubre de 2005 y se dispuso de dos semanas adicionales para recuperar la información de aquellas viviendas que por diversos motivos quedaron pendientes.

- Dado que el operativo del II Conteo abarcó varias semanas, se definió el 17 de octubre de 2005 como la fecha a la que se refiere la información, que corresponde a la mitad del periodo del levantamiento.

Las unidades de observación fueron:

- Las viviendas y los hogares ubicados en el territorio nacional.

- Los residentes habituales de las viviendas particulares y colectivas.

- Los residentes habituales que no viven en una vivienda.

La información se captó mediante entrevista directa con la aplicación de un cuestionario por hogar; fue proporcionada por el jefe(a) del hogar, su cónyuge o una persona de 15 o más años de edad residente en la vivienda, que conocía la información de ésta y de sus ocupantes.

Insumos de la planeación

La realización del operativo de levantamiento nacional requiere disponer de una serie de insumos que garanticen una adecuada planeación de los recursos necesarios. Para ello, como en ocasiones anteriores, se optimizaron los recursos y se aprovechó la enumeración de viviendas de los Censos Económicos 2004.

En cuanto a la cartografía, la cual también es una herramienta fundamental para planear y dar seguimiento a la cobertura del II Conteo, previamente se llevó a cabo un proceso de actualización, utilizando imágenes de satélite y fotografía aérea, además de múltiples recorridos en campo, dando por resultado un Marco Geoestadístico Nacional 2005 confiable y homogéneo.

A fin de garantizar la consistencia del marco geoestadístico antes mencionado, se entregó a las autoridades municipales y estatales la cartografía de su territorio para recibir sus observaciones respecto de su integración territorial y, en algunos casos, cuando se dispuso de los ordenamientos legales correspondientes, se aplicaron ajustes al marco geoestadísitico, de conformidad con los límites político-administrativos municipales.

Se utilizó la cartografía geoestadística digital actualizada y detallada de 2 451 municipios; no obstante, para el procesamiento y publicación de información se consideran 2 454, pues se incluyen los municipios creados[1] a diciembre de 2005. Por otra parte, las propuestas e instrumentos planteados inicialmente fueron sometidas a un proceso de experimentación por medio de dos pruebas de campo, además de algunas relativas al uso de nuevas tecnologías en el seguimiento y procesamiento de la información.

La primera prueba de campo del II Conteo de Población y Vivienda 2005 se llevó a cabo del 29 de septiembre al 10 de octubre de 2003 en la ciudad de Colima, con el objetivo de probar el impacto del uso de los dispositivos

[1] Ver anexo donde se muestran los municipios creados entre 2000 y 2005.

móviles conocidos como PDA en las tareas de seguimiento y control del operativo de campo; posteriormente, con los cuestionarios utilizados, se realizaron los primeros ejercicios de captura y procesamiento de la información con base en la tecnología de reconocimiento óptico.

Una segunda prueba se efectuó del 7 al 18 de septiembre de 2004 en los municipios Zacatecas y Guadalupe, del estado de Zacatecas, con el fin de mejorar los procedimientos del levantamiento de la información, seguimiento y control del operativo de campo, así como de captura y procesamiento de la información, por medio del uso del escáner.

Estructura de organización

La organización del Conteo 2005 tuvo como base la estructura descentralizada del INEGI en las 10 Direcciones Regionales y en las 32 Coordinaciones Estatales; además, se creó una estructura, contratada de manera eventual, con los puestos necesarios para realizar las actividades operativas (véase el esquema); ésta se diversificó en distintas áreas y cobró especial relevancia la responsable del levantamiento y seguimiento, y la de capacitación.

La estructura de levantamiento es la encargada de recopilar la información y de garantizar la cobertura de población y viviendas en todo el país, así como de llevar un control y seguimiento automatizado del avance en distintos momentos del periodo. El total de personal que participó en tales actividades fue de 95 898, del cual el número de entrevistadores fue de 55 992.

La estructura de capacitación fue la responsable de habilitar al personal operativo. Asimismo, se dispuso de personal para actividades de comunicación, cartográficas y de apoyo administrativo.

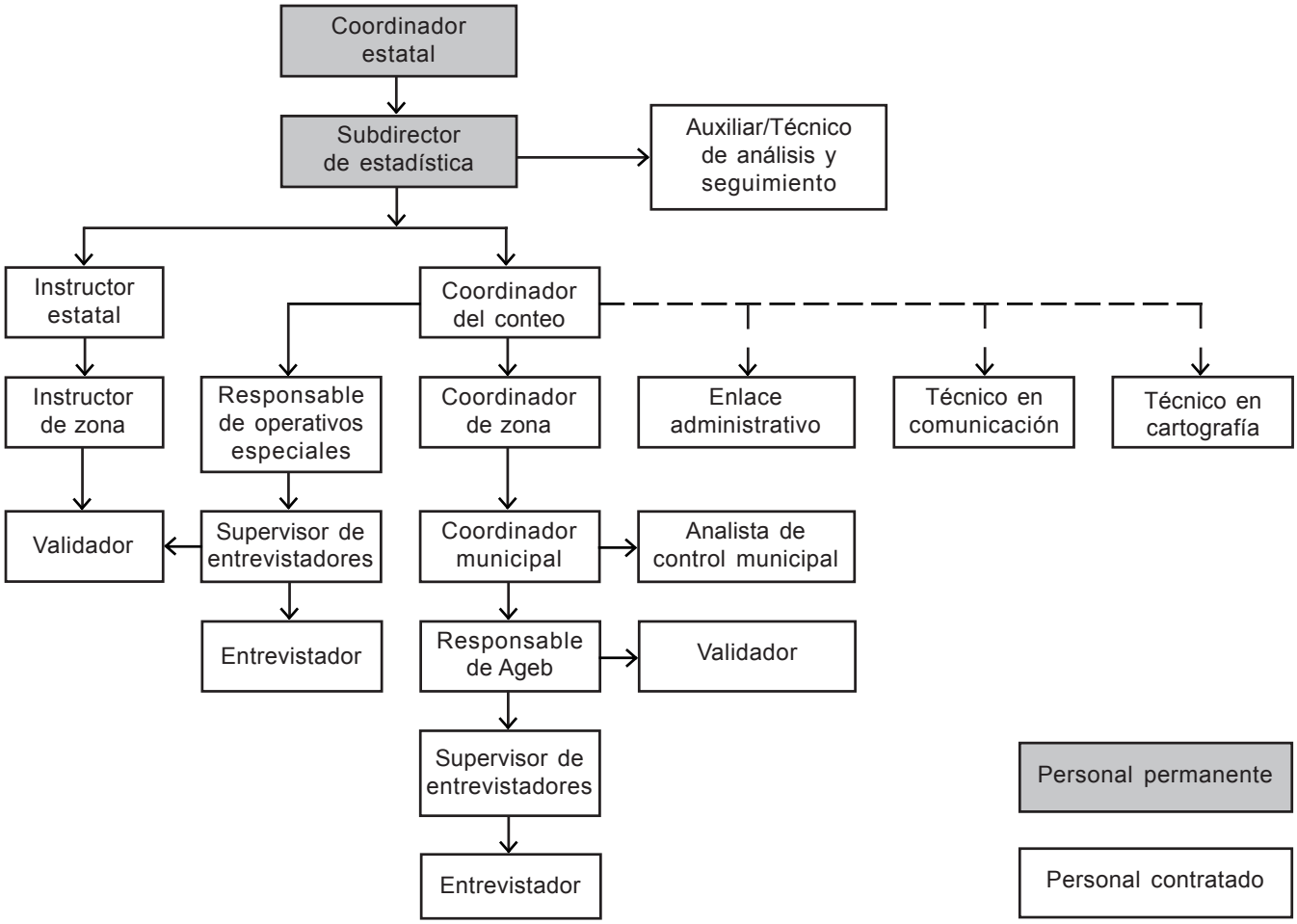

Comunicación

Para alcanzar las metas y objetivos del Conteo 2005, la participación de la población del país como informante, colaboradora o como parte de la estructura operativa fue de vital importancia; por esta razón se diseñó una campaña de comunicación para informar, orientar, concertar, involucrar y sensibilizar a toda la población, haciendo énfasis en algunos segmentos de ella. Dicha campaña se realizó a través de dos vertientes:

La interpersonal, que consistió en pláticas informativas y sesiones de presentación encaminadas a sensibilizar y vincular con la actividad censal a grupos específicos de la población, principalmente aquellos segmentos sociales cuyas características o problemática particular requirieron de un tratamiento de comunicación especial.

La masiva, que estuvo dirigida a la población en general mediante mensajes transmitidos en prensa, radio, televisión y medios alternativos, así como en distintos productos y medios promocionales como folletos, carteles, trípticos, mensajes en bardas y autobuses de transporte urbano, entre otros.

Capacitación

El objetivo de la capacitación en el II Conteo fue garantizar que el personal de la estructura operativa adquiriera los conocimientos suficientes y desarrollara las habilidades necesarias para realizar correctamente su trabajo.

La estrategia de capacitación fue en cascada, es decir un grupo de instructores regionales, estatales y de zona recibieron de manera directa formación teórico-práctica respecto a las distintas etapas y actividades. Estos instructores capacitaron a los puestos superiores e intermedios de la estructura, y posteriormente estos mismos se encargaron de capacitar al personal adscrito a su área de responsabilidad.

Para la capacitación del personal cada puesto de la estructura contó con los manuales de procedimientos, mismos que fueron la base de su instrucción, pero además se proporcionó, a quienes debieron impartir capacitación, un paquete didáctico compuesto por guías de instrucción, ejercicios, evaluaciones y rotafolios.

La capacitación tuvo dos modalidades: presencial en aula y autoestudio. Esta segunda fortaleció el proceso de transmisión de conocimientos, ya que el autoestudio se impulsó desde la etapa de selección del personal.

Levantamiento de la información

La planeación operativa inició en marzo de 2005 con la determinación de las áreas de responsabilidad de los distintos niveles de la estructura operativa. Colateralmente, entre abril y septiembre se efectuó la capacitación de todos los participantes en el operativo, desde los coordinadores de zona hasta los entrevistadores, quienes se encargaron de recolectar los datos en todo el territorio nacional.

El II Conteo se llevó a cabo mediante dos operativos: el normal, que abarcó a todas las viviendas particulares; y el especial, que incluyó a las viviendas colectivas, las particulares dentro de las colectivas, la población sin vivienda y al personal del Servicio Exterior Mexicano.

La información de cada una de las viviendas y personas, mexicanas y extranjeras, que radican en el país se obtuvo mediante un cuestionario. Para lograr la cobertura fueron visitadas todas las viviendas particulares y colectivas existentes en el territorio nacional, así como los lugares donde pernocta la población que carece de una vivienda. Para algunas viviendas colectivas, así como para los mexicanos (y sus familiares) que cumplen funciones diplomáticas en el exterior, se aplicó un cuestionario electrónico que permitió captar, almacenar y enviar la información de manera rápida y eficiente.

Además del cuestionario en donde se capta la información sobre vivienda, hogares y personas, se aplicó un inventario de viviendas para llevar un registro completo de las habitadas, deshabitadas y de uso temporal, que al mismo tiempo sirvió como instrumento de control y reporte de avance a lo largo del operativo.

El levantamiento de la información inició el 4 de octubre de 2005 y concluyó el 29 del mismo mes. Así, el periodo tanto del operativo normal como del especial contempló cuatro semanas ordinarias y dos más para la recuperación de viviendas pendientes. En tanto que el operativo para la población que no reside en una vivienda se llevó a cabo la noche del 19 de octubre.

La intensidad de los huracanes *Stan* y *Wilma*, que afectaron diversas zonas del país con fuertes lluvias e inundaciones, obligaron a suspender temporalmente las

actividades del Conteo 2005, pero el impacto mayor ocurrió en Chiapas y Quintana Roo: en el primer caso las actividades se suspendieron parcialmente el 4 de octubre y se reanudaron, en términos generales, el 18 del mismo mes; y en el segundo se suspendieron el 19 de octubre y se continuaron el 3 de noviembre. En ambos estados el operativo de campo debió prorrogarse hasta el 15 de noviembre.

En el caso de Chiapas, estos acontecimientos obligaron a implementar un operativo especial en 116 albergues para obtener la información de la población que en ellos residía.

Con la finalidad de que este operativo especial coadyuvara con los esfuerzos que estaban realizando las distintas instituciones gubernamentales, tanto federales como estatales, para conocer la magnitud del problema, el INEGI aplicó en los albergues y en las viviendas particulares que recibieron a población damnificada, un cuestionario especial que permitiera conocer el grado de afectación que tuvo la población en su vivienda y en sus bienes.

En Quintana Roo no se requirió un operativo especial en albergues, pues se implementaron por tiempo breve, pero sí fue necesaria una reorganización del trabajo para poder concluir satisfactoriamente el II Conteo.

Por otra parte, para ambas entidades federativas el INEGI realizó un estudio del impacto del huracán sobre el terreno a partir de la cartografía digital y de las fotografías aéreas que se tomaron en su momento, mismo que fue entregado a las autoridades correspondientes.

En noviembre de 2005 concluyó el operativo con la recuperación de todo el material censal, así como su concentración en las coordinaciones municipales y de zona y, finalmente, su entrega formal a las direcciones regionales del INEGI, para dar inicio a la etapa de tratamiento y procesamiento de la información.

Seguimiento y control del operativo de campo

Con la finalidad de controlar la calidad del levantamiento de la información se desarrolló un sistema automatizado denominado Sistema de Verificación de Avance y Cobertura (SIVAC), el cual se instaló en equipos de cómputo en 1 141 oficinas de los coordinadores municipales, de zona y del conteo.

El objetivo del SIVAC fue informar periódicamente al personal responsable de coordinar los trabajos de campo del II Conteo sobre el avance regular de la cobertura lograda de manzanas y localidades, así como de viviendas, en un momento determinado del levantamiento y para un área geográfica específica. Para facilitar el diagnóstico, el sistema asignó una calificación del avance de acuerdo con lo esperado al momento de emitir el reporte, así como de comparar las cifras reportadas por el personal de campo con las provenientes de la planeación.

El registro del avance semanal en el SIVAC permitió emitir reportes para informar a los puestos de dirección (directores regionales y coordinadores estatales) respecto a las características más importantes de la productividad, el avance y la cobertura.

De manera adicional el SIVAC proporcionó información estadística respecto del total de viviendas y población para la integración de los resultados preliminares que se publicaron con oportunidad.

Procesamiento de la información

En la etapa de procesamiento se definieron, por un lado, las estrategias de recopilación, ordenamiento y resguardo de los cuestionarios utilizados en campo y, por otro, los diversos sistemas para la captura de los cuestionarios, la codificación semiautomática asistida de las preguntas abiertas, la validación y depuración de los archivos y la explotación de los resultados, además de los sistemas requeridos para la automatización del control y seguimiento de la recepción, almacenamiento y procesamiento.

La codificación semiautomática asistida consistió en asignar claves de manera automática a las respuestas de las preguntas abiertas; sin embargo, cuando el sistema no pudo hacer asignación de la clave, un codificador asistido por un módulo del sistema realizó esta actividad.

La validación automática es un proceso que se realizó después de la captura de la información; tuvo como objetivo aplicar criterios de limpieza y consistencia en la información, con base en razonamientos lógicos y en el diseño conceptual que sustenta cada variable, procurando respetar al máximo los datos provenientes de campo.

En esta fase se llevó a cabo la inclusión en los archivos de las viviendas habitadas donde no fue factible captar la información, básicamente por dos razones:

- No se localizó al informante.
- La población no accedió a dar información (negativa).

La población residente se estimó aplicando un promedio de ocupantes por vivienda, calculado por municipio.

La cifra resultante se asignó a los rubros "No especificado" en los tabulados donde se incluye el total de población y de viviendas. Al monto poblacional estimado se la asignó el sexo, conforme a la distribución porcentual a nivel municipal.

La exigencia de generar oportunamente los resultados condujo a que el procesamiento de datos y el análisis de información fueran planteados bajo una metodología que, sin minimizar la calidad, permitiera la optimización del tiempo. Por lo consiguiente, se determinó que:

- El diseño y desarrollo de los sistemas se realizara en las oficinas centrales del Instituto.

- La operación y producción se descentralizara en las 10 direcciones regionales del Instituto.

- La información, para la instalación de los sistemas, se transmitiera mediante la red INEGI y que por este mismo medio se operaran los sistemas de codificación y validación, ya que éstos fueron sistemas web que operaron en las bases de datos por entidad federativa que se alojaron en los servidores centrales.

CARACTERÍSTICAS CONCEPTUALES DEL II CONTEO DE POBLACIÓN Y VIVIENDA 2005

La definición conceptual y metodológica del II Conteo de Población y Vivienda 2005 conlleva la revisión, selección y adopción de conceptos, variables, categorías, clasificaciones y definiciones que sustenten la captación de la temática y que requieren ser aplicados en las diversas etapas del proceso de generación de información: en el diseño de un instrumento de captación adecuado, en la redacción de las preguntas, en las opciones de respuesta y en las instrucciones de llenado; en los criterios metodológicos para el levantamiento de la información; así como en el establecimiento de procedimientos para el tratamiento y procesamiento de los datos, hasta convertirse en resultados estadísticos que se ofrecen en una diversa gama de productos: tabulados, indicadores, sistemas de consulta *ex profeso* y en bases de datos.

Para contar con el esquema básico de información que captaría el Conteo de 2005 se efectuó un análisis tanto de la situación como de la dinámica demográfica, social y económica del país; de la demanda de información de interés público para diversos sectores, entre los que destacan las instituciones públicas, privadas y académicas; de la experiencia acumulada y de la evaluación de los resultados de censos anteriores; de la comparabilidad intercensal necesaria; de las recomendaciones internacionales rectoras; de las experiencias exitosas de otros organismos de estadística; y de los desarrollos teóricos y las nuevas perspectivas de análisis sociodemográfico.

Todo lo anterior refleja el enorme compromiso que el INEGI ha asumido de tratar de aprehender la realidad, de cuantificar los fenómenos sociodemográficos, de enriquecer y actualizar el conocimiento y de brindar elementos objetivos que permitan al Estado mexicano una toma de decisiones adecuada que redunde en el beneficio social y en el bienestar de toda la población.

Con base en el análisis realizado y las características intrínsecas de un censo (simultaneidad y universalidad), se establecieron los siguientes criterios para seleccionar la temática del Conteo 2005:

- Obtener información sobre variables básicas: el total de la población y las viviendas que hay en el país, así como su distribución en el territorio nacional.

- Incluir temas de importancia nacional, tratando de satisfacer las necesidades de información demográfica y social más apremiantes del país.

- Incluir las variables que informen sobre la estructura y la dinámica de crecimiento de la población, los hogares y las características de las viviendas.

- Identificar a los grupos de población de los cuales, debido a su tamaño o dispersión, sólo es válido generar estadísticas mediante el método censal.

- Incorporar sólo aquellas variables factibles de captar en un operativo de grandes dimensiones, es decir, que fueran de fácil comprensión tanto para los entrevistadores como para los informantes.

- Asegurar, en la medida de lo posible, la comparabilidad conceptual y metodológica con las variables incluidas en censos y conteos anteriores.

- Incorporar temas que satisfagan requerimientos de información de carácter internacional y que constituyan compromisos insoslayables, como son los Objetivos del Desarrollo del Milenio.

Con estos criterios se identificaron un total de 23 variables para el II Conteo de Población y Vivienda 2005, duplicándose así la cantidad de información recopilada en 1995, pues en ese año el cuestionario que se aplicó en todas las viviendas sólo incluyó 10 variables.

Variable	Conteo	
	1995	2005
Características de la población		
Parentesco		X
Sexo	X	X
Edad	X	X
Derechohabiencia a servicios de salud		X
Lugar de residencia cinco años antes		X
Condición de habla lengua indígena	X	X
Lengua indígena	X	X
Condición de habla española	X	X
Alfabetismo	X	X
Asistencia escolar		X
Escolaridad		X
Número de hijos		X
Características de las viviendas		
Clase de vivienda particular	X	X
Material en pisos		X
Número de dormitorios		X
Total de cuartos		X
Disponibilidad de energía eléctrica	X	X
Disponibilidad de agua	X	X
Disponibilidad de excusado o sanitario		X
Disponibilidad de drenaje	X	X
Disponibilidad de bienes		X
Actividades agropecuarias		X
Número de hogares		X
Total	**10**	**23**

A continuación se comentan los principales aspectos que dan cuenta de la importancia y utilidad de los temas incorporados en el II Conteo, algunos conceptos, las variables y las clasificaciones utilizadas en los tabulados. Adicionalmente, se señalan los cambios que se realizaron respecto al XII Censo General de Población y Vivienda 2000.

Población

El propósito es conocer el volumen de la población y su distribución geográfica para el análisis demográfico, social, económico y político; por lo tanto, el contar exhaustivamente a toda la población residente en el territorio nacional es parte fundamental del objetivo general del Conteo 2005, al igual que el de todos los censos de población realizados en México desde 1895.

El logro de este objetivo implica llegar a todas las localidades, manzanas, municipios y entidades federativas que conforman el territorio de México, donde viva alguna persona.

Al hablar de población total se hace referencia al "conjunto de personas que residen habitualmente en el territorio nacional al momento del levantamiento del II Conteo".

Esta definición significa que para el Conteo 2005 se determinó realizar un censo de "derecho", al igual que los últimos ocho censos y el Conteo de 1995. De ahí que el concepto de residencia habitual se convierte en elemento fundamental para ubicar y contar a la población.

La residencia habitual está concebida como el "lugar de alojamiento específico (vivienda o morada) que tiene una persona, en donde duerme, come, prepara alimentos y se protege del ambiente y al que puede volver en el momento que lo desee". Este concepto se asocia con el de vivienda, y, por lo tanto, ésta se convierte en la unidad de observación por ser el espacio más adecuado para localizar y contar a la población.

No obstante, es necesario admitir que algunas personas no tienen un lugar de residencia habitual, o bien, no residen en México por encontrarse en otros países cumpliendo misiones diplomáticas. Por tanto, para el II Conteo se ha decidido considerar ambos grupos como residentes habituales del territorio nacional.

El siguiente esquema ilustra lo que debe considerarse como población total:

Población total
- Residentes habituales en viviendas
  - Particulares
  - Colectivas
- Población sin vivienda
- Mexicanos que cumplen funciones diplomáticas en el extranjero y sus familiares

Los censos de derecho tienen la ventaja de captar con mayor certeza la verdadera ubicación y distribución de la población en el territorio; pero también requieren definir con suficiente claridad lo que se entiende como residencia habitual, es decir, en qué lugar deben ser contadas algunas personas que tienen dos o más lugares de residencia, por ejemplo. Por esa razón, es absolutamente necesario establecer criterios que aseguren la no omisión ni duplicación de las personas. A continuación se presentan los criterios que se aplicaron en diversas situaciones.

Residentes en viviendas particulares

Los residentes en viviendas particulares son todas las personas que viven normalmente en la vivienda, donde generalmente duermen, preparan sus alimentos, comen y se protegen del ambiente; así como los que estaban presentes en el momento de la entrevista y no tenían otro lugar dónde vivir.

Las viviendas particulares son aquellas que están habitadas por personas que forman hogares y en donde reside la gran mayoría de la población. En este caso se consideraron como residentes habituales:

- Los recién nacidos que aún no llegan a la vivienda por encontrarse en el hospital.
- Las personas que, por su dinámica de trabajo, no comen en su vivienda pero sí duermen en la misma.
- Los trabajadores domésticos y sus familiares que duermen en la vivienda.
- Los huéspedes que duermen en la vivienda y pagan por el servicio de hospedaje.
- Los que están ausentes temporalmente por vacaciones, hospitalización, viaje por cuestiones de trabajo o negocios, prácticas escolares o cualquier otra causa.
- Los que cruzan diariamente la frontera para trabajar en otro país, así como quienes regresan a México los fines de semana.
- Los que van de una localidad a otra para trabajar o estudiar, diario o varios días a la semana, o bien que regresan a la vivienda los fines de semana.
- Las personas que, por su trabajo, no duermen en su vivienda o requieren de traslados frecuentes a otras ciudades, pero reconocen a la vivienda como su lugar de residencia habitual. Tal es el caso de los conductores de camiones o ferrocarriles, agentes de viaje, enfermeras que trabajan de noche, etcétera.
- Las personas extranjeras que viven normalmente en la vivienda.
- Las personas que en el momento de la entrevista están presentes en la vivienda y no tienen otro lugar dónde vivir.

En tanto, quienes no deben considerarse como residentes habituales de la vivienda son:

- Las personas que están de visita y tienen otro lugar de residencia habitual.
- Las personas que se han ido a vivir a otro lugar por estudio, trabajo u otra causa.

En el cuestionario del II Conteo este concepto se concretó con una pregunta sobre el número de ocupantes, la cual permite contabilizar el total de personas en cada vivienda. En la redacción de la pregunta se hace explícito el concepto de residencia habitual mediante la frase "vivir normalmente" y se enfatiza el incluir a los niños chiquitos y a los ancianos.

Respecto al Censo 2000, el concepto de residente habitual y la pregunta formulada son comparables.

Adicionalmente, como en censos anteriores, se incluyó un espacio para registrar los nombres de todas las personas, con el fin de obtener una mejor cobertura de todos los integrantes de cada uno de los hogares.

Residentes en viviendas colectivas

Se consideran como viviendas colectivas las edificaciones utilizadas para alojar personas sujetas a normas de convivencia y comportamiento comunitario. Las personas que se alojan en estas viviendas comparten un objetivo o interés común; o bien, cumplen disposiciones legales o militares.

Por lo tanto, los residentes habituales de una vivienda colectiva son las personas que viven normalmente en esos lugares por razones de salud, educación, disciplina, readaptación, religión, trabajo y asistencia, entre otras, donde generalmente duermen, consumen alimentos y se protegen del ambiente.

Los criterios que permiten identificar a los residentes habituales se definieron amplia y específicamente para cada clase de vivienda colectiva, pero se puede resumir que se trata de personas que en el momento de la entrevista:

- No tienen otro lugar de residencia habitual.
- Tienen seis meses o más viviendo en dicho lugar.
- Llegaron de manera definitiva, independientemente del tiempo transcurrido desde su llegada.

En estos lugares la condición de residencia habitual la define el gerente, director, administrador o encargado de la vivienda colectiva, y, cuando es posible, la misma persona involucrada.

La pregunta sobre número de ocupantes en vivienda colectiva se adaptó a la circunstancia e institución en donde se realizó la entrevista, por ejemplo: "¿Cuántas personas viven normalmente o duermen habitualmente en (nombre o razón social de la vivienda colectiva) y no tienen otro lugar de residencia?"

Población sin vivienda

La población sin vivienda hace referencia a los individuos que no tienen un lugar de residencia habitual, pues durante el día deambulan por la calle y en la noche generalmente duermen en la vía pública.

Es conveniente comentar que su captación resulta difícil y de alto riesgo para los entrevistadores, y considerando la gran movilidad de estas personas, se organiza un operativo especial para contarlas en un solo día. Con el propósito de no duplicarlas, previamente se identifican los lugares de pernocta (para el Conteo 2005); este operativo se realizó el día 19 de octubre por la noche, de manera simultánea en todo el país.

En los resultados del Conteo 2005 el número de personas sin vivienda se incluye en los tabulados de población, sin distinguirlos. Cabe aclarar que en esta ocasión no fueron sumados a las viviendas y ocupantes en refugios.

Mexicanos que cumplen funciones diplomáticas en el extranjero

Comprende a los servidores públicos, a los familiares y trabajadores domésticos que viajaron con ellos cuando fueron enviados a las misiones en el exterior y actualmente residen en su misma vivienda.

Conviene señalar que este conjunto de personas quedan referenciadas geográficamente en la Delegación Cuauhtémoc, en el Distrito Federal, y específicamente se ubican en la manzana donde se localizan las oficinas principales de la Secretaría de Relaciones Exteriores. Esta decisión ha sido la misma que se ha aplicado en censos anteriores.

Sexo y edad

La composición por sexo y edad de la población está directamente relacionada con el tamaño y el crecimiento de la población, refleja los patrones que presentan los tres componentes demográficos: fecundidad, mortalidad y migración; expresa la historia demográfica de muchas generaciones y es al mismo tiempo un eje básico para estimar las tendencias de los componentes demográficos.

El sexo y la edad permiten conocer la coexistencia en la población de distintas generaciones en un momento determinado; el tamaño de la población infantil, adolescente, joven, adulta y adulta mayor; el número de hombres y mujeres en edad reproductiva; estimar la fecundidad reciente, la demanda de servicios de salud, de educación básica, media y superior; del volumen de personas en edad de ingresar o salir del mercado de trabajo; la demanda de centros deportivos, culturales y de esparcimiento; estimar la población en edad de votar y ser votada, entre otras más.

El disponer del total de la población y su composición por sexo y edad, hace posible la actualización de las proyecciones de población, necesarias para la planeación y programación sectorial, regional, estatal y municipal.

La estructura por edad y sexo es la base de la estimación de la demanda de bienes y servicios; su dinámica implica la redistribución de los recursos públicos y privados, la reorientación de programas de inversión social y de esquemas de atención en diferentes sectores.

Asimismo, el sexo y la edad se convierten en insumos básicos para el cálculo de indicadores demográficos y socioeconómicos: la edad mediana, la relación hombres-mujeres; la relación de dependencia y la razón niños-mujer, entre otros.

Para otros usuarios, la estructura de la población es muy útil para propósitos comerciales, industriales y laborales. Por ejemplo, las empresas basan sus decisiones de cuánto producir, para quién y dónde en función de los consumidores potenciales de sus bienes y servicios. Para esto es imprescindible que cuenten con información acerca del volumen y la distribución por sexo y edad de la población, para diversas áreas geográficas y divisiones político-administrativas.

Asimismo, la edad y el sexo son variables imprescindibles para el resto de la información sociodemográfica que se incluyen en el Conteo 2005, como asistencia escolar, condición de alfabetismo, escolaridad, derechohabiencia a servicios de salud, la composición de los hogares, los hablantes de lengua indígena, la paridez y la migración, por citar algunos ejemplos.

En lo que respecta a los conceptos, la variable sexo hace referencia a la condición biológica que distingue a hombres y mujeres, igual a la que se ha usado en censos anteriores.

Sexo
- Hombres
- Mujeres

La edad hace referencia al tiempo que la persona ha vivido, desde su nacimiento hasta el momento de la entrevista, y se expresa en años cumplidos.

La variable edad permite construir diferentes clasificaciones etarias, de acuerdo con las necesidades e intereses de cada usuario. En los resultados del Conteo 2005 se utilizan diferentes agrupaciones de edad:

Edad de la población
- Desplegada
- Grupos quinquenales
- Grandes grupos

En los tabulados básicos del Conteo 2005, además de presentar la información por sexo y edad, se agregan dos indicadores: la relación hombres-mujeres, que indica cuántos hombres existen en la población por cada cien mujeres; y la edad mediana, que constituye una medida sintética y sencilla para saber qué tan joven o vieja es la población.

Respecto a censos anteriores, la formulación de las preguntas sobre sexo y edad es prácticamente la misma. Tampoco existen cambios metodológicos en la recolección, ni en el tratamiento y procesamiento de la información para estas dos variables.

Fecundidad

La fecundidad es relevante para el II Conteo por ser el factor que da cuenta del crecimiento natural de la población, y su inclusión constituye un complemento para el análisis de la estructura por sexo y edad, ya que informa sobre los cambios en las conductas y preferencias reproductivas y los cambios en los patrones reproductivos de los distintos grupos y generaciones de mujeres. Como en otros censos, esta información permite analizar el comportamiento de la fecundidad a niveles de desagregación que ninguna otra fuente hace posible.

La medición de la fecundidad no constituye una vocación natural de los censos de población; sin embargo, en México las estadísticas vitales aún presentan problemas de oportunidad y calidad en la inscripción de los hechos vitales, y no obstante que en las últimas décadas la información del Sistema de Estadísticas Vitales del país ha mejorado notablemente, los censos tienen la ventaja de la desagregación por edades y grupos sociales, y con ello se evita el problema de divergencias en la definición de numeradores y denominadores provenientes de fuentes distintas, la cual surge cuando los primeros se basan en registros vitales y los segundos en datos censales.

La variable que se investiga en el Conteo 2005 es el número de hijos nacidos vivos que han tenido las mujeres de 12 años y más, la cual permite estimar la paridez media y la proporción de mujeres que han tenido hijos durante la adolescencia.

La definición de hijo nacido vivo hace referencia al "producto del embarazo que después de la extracción o expulsión del cuerpo de la mujer presentó signos vitales, como respiración, movimiento, latido del corazón y llanto, entre otros, aunque posteriormente haya muerto".

También se ha incorporado una pregunta sobre el número de hijos(as) sobrevivientes al momento de la entrevista, aunque no vivan en el mismo lugar de residencia de la madre.

Estas dos preguntas, en conjunto, permiten estimar por métodos demográficos indirectos la mortalidad infantil para distintos niveles de desagregación geográfica. La mortalidad infantil está directamente relacionada con las situación demográfica y las condiciones socioeconómicas de la población, y el análisis se enriquece al combinarlas con otras variables como la escolaridad, la condición de habla lengua indígena, el tamaño de localidad de residencia y el acceso a servicios sanitarios, por señalar algunos ejemplos. Esto hace posible focalizar acciones hacia los grupos que se encuentran en una situación de marginación y pobreza.

Población femenina de 12 años y más

- **Condición de paridad**
  - Con hijos nacidos vivos
    - Número de hijos nacidos vivos
    - Número de hijos sobrevivientes
      - 1 hijo
      - 2 hijos
      - 3 hijos
      - 4 hijos
      - 5 hijos
      - 6 hijos
      - 7 hijos
      - 8 hijos
      - 9 hijos
      - 10 hijos
      - 11 hijos
      - 12 hijos
      - 13 hijos y más
  - Sin hijos nacidos vivos

Respecto al censo del año 2000, existe comparabilidad conceptual, aunque se reduce notablemente la cantidad de variables y preguntas en el Conteo 2005.

Los tabulados que se presentan contienen información sobre el total de mujeres, el número y promedio de hijos nacidos vivos; así como el total y porcentaje de hijos sobrevivientes.

Migración

La migración es uno de los tres fenómenos demográficos determinantes del volumen, composición y evolución de la población. Sus efectos se expresan en el crecimiento de la población para el total del país, para cada entidad federativa, municipio y localidad, por lo que incide directamente en la forma en que la población se distribuye en el territorio nacional.

Si bien, el fenómeno migratorio data desde que las sociedades existen —de hecho las primeras se caracterizaron por ser nómadas—, es importante mencionar que en la actualidad nuestro país, como muchos otros, presenta condiciones sociales y económicas que determinan que esta práctica sea mucho más intensa, extensa y constante. En México la migración interna y externa (al interior del territorio nacional y fuera del mismo) se relaciona directamente con las oportunidades de empleo, de estudio y con las aspiraciones a mejores niveles de vida que las personas no pueden conseguir en su lugar de residencia.

La incorporación del tema en el II Conteo es fundamental para entender la dinámica y composición de la población residente en el territorio nacional y se ha buscado la continuidad conceptual en el levantamiento de la información al preguntar por el lugar de residencia en una fecha fija previa (lugar de residencia hace cinco años), debido a que de esta manera se tiene una aproximación a las tendencias recientes de la migración; la información permite conocer el número de personas que cambiaron su lugar de residencia habitual desde una entidad o país de origen a otra, e informa sobre las tendencias recientes del fenómeno al interior del país, así como de quienes hace cinco años (en octubre del año 2000) residían en los Estados Unidos de América (EUA) o en otro país.

Población de 5 años y más

- **Condición de migración**
  - Migrante
    - Inmigrante interno
      - Entidades federativas
    - Inmigrante internacional
      - Inmigrante de los EUA
      - Inmigrante de otro país
  - No migrante

Es importante dejar asentado que la migración implica un cambio de lugar de residencia habitual desde una entidad federativa o país de origen a otra de destino.

La pregunta del cuestionario se aplica a las personas que al momento de la entrevista tienen 5 años y más; es prácticamente la misma que se ha usado desde

1990. Respecto al Censo 2000, sólo se incorpora una opción más que identifica a la población que hace cinco años vivía en los Estados Unidos de América, con base en las tendencias conocidas de la inmigración internacional.

Con la información captada mediante este método se dispone de cifras sobre inmigrantes y emigrantes recientes, y se puede calcular el saldo neto migratorio; además, permite estimar flujos y tendencias que dan cuenta de hacia dónde se mueve la población mexicana.

Esta información brinda elementos para la toma de decisiones en materia de políticas de ordenamiento territorial de la población, políticas migratorias y de empleo, y es instrumento de apoyo para las propuestas del gobierno mexicano en acuerdos bilaterales con el gobierno estadounidense.

Derechohabiencia a servicios de salud

La salud es un factor sustantivo e imprescindible para aspirar a niveles superiores de bienestar y mejorar la calidad de vida de las personas; una nación sin salud no tiene posibilidades de desarrollo ni de crecimiento. Por ello, los gobiernos de todos los países han establecido como una de sus obligaciones y prioridades otorgar el derecho a la salud pública.

En el Artículo 4º de la Constitución Política de los Estados Unidos Mexicanos se afirma que "toda persona tiene derecho a la protección de la salud"; no obstante, el ejercicio pleno de este derecho no se ha logrado, por diversos factores, y el Estado no ha podido responder a todas las transformaciones que requiere la sociedad mexicana actual en este terreno y que obedece a cambios notables en el aumento de la esperanza de vida, el envejecimiento de la población y los más recientes cambios epidemiológicos; en un contexto de una necesaria modificación de los sistemas de pensiones y de los esquemas de seguridad social, aunados con la flexibilización de las relaciones de trabajo y las dificultades para acceder y permanecer en el mercado laboral.

Para el Conteo 2005 se considera como prioridad la captación de información sobre la derechohabiencia a los servicios de salud, con el propósito de cuantificar a la población que tiene garantizado el acceso a los servicios médicos, los cuales forman parte de prácticamente todos los esquemas de prestaciones que otorgan las instituciones de seguridad social a su población derechohabiente.

En esta ocasión se ha puesto particular atención en identificar a los derechohabientes utilizando una amplia acepción que permitiera incluir a todos los servicios de salud y dar cabida a los nuevos proveedores y programas que conforman actualmente la oferta de servicios de salud, para con ello lograr una mayor cobertura.

La derechohabiencia a servicios de salud se define como el "derecho de las personas a recibir atención médica en instituciones de salud públicas o privadas, como resultado de una prestación al trabajador, a los pensionados y jubilados, y a sus familiares designados como beneficiarios o por estar inscrito o haber adquirido un seguro médico en alguna institución de salud pública o privada".

La pregunta contenida en el cuestionario identifica a la población derechohabiente y a la no derechohabiente, y permite conocer el volumen de población cubierta por las diferentes instituciones de seguridad social, o por los programas y mecanismos de instituciones públicas y privadas que cuentan con esquemas de servicios de salud.

Población total

- **Condición de derechohabiencia**
  - Población derechohabiente
    - IMSS
    - ISSSTE
    - PEMEX, SEDENA o SEMAR
    - Seguro Popular
    - Institución privada
    - Otra institución (gobiernos estatales y locales)
  - Población no derechohabiente

Es importante dejar asentado que las personas que reciben servicios del IMSS-Oportunidades, al que también reconocen como IMSS-Solidaridad, no son consideradas como población derechohabiente.

Respecto a la pregunta utilizada en el Censo 2000, el Conteo 2005 tiene algunas modificaciones necesarias: incorporó como población derechohabiente a las perso-

nas inscritas en el Seguro popular que reciben los servicios médicos que brinda la Secretaría de Salud (SSA), programa dirigido a la población de escasos recursos y a quienes trabajan en el sector informal; cubre un conjunto básico de servicios médicos e inició operaciones en enero de 2004; en la actualidad opera en todas las entidades federativas.

También se incorpora como derechohabientes a las personas que pagan directamente un seguro de gastos médicos en instituciones privadas y a quienes reciben por parte de la empresa o institución donde trabajan un seguro médico en hospitales o clínicas privadas, los cuales se pueden hacer extensivos a sus familiares o beneficiarios.

Se incluye también a los trabajadores de los gobiernos de los estados, de los municipios y de otros organismos públicos, así como sus beneficiarios, que cuentan con el servicio médico que otorgan los gobiernos estatales.

En suma, la ampliación conceptual y metodológica en la concepción de derechohabiencia a servicios de salud en el Conteo 2005 responde a las transformaciones que se han dado en los últimos años en el régimen de seguridad social y en los esquemas de atención a la salud.

Por lo anterior, la información sobre derechohabiencia constituye un complemento de los datos que se generan con los registros administrativos que producen las instituciones de salud.

Los resultados que se tabulan brindan información por sexo y edad, para las entidades federativas y municipios, así como por tamaño de localidad.

Educación

La educación se reconoce como una de las características más importantes de la población y está estrechamente relacionada con los niveles de desarrollo socioeconómico y político de un país; permite a las personas obtener los conocimientos, las habilidades y las aptitudes para su desarrollo individual, familiar y social; en gran medida, el nivel educativo alcanzado de la población determina su acceso al mercado laboral y su nivel de ingresos, por lo que está asociado con sus condiciones de bienestar.

En México la educación es un derecho de todos los individuos y es una obligación del Estado impartir educación básica (preescolar, primaria y secundaria), tal y como lo establece el Artículo 3o. de la Constitución Política de los Estados Unidos Mexicanos.

La inclusión de la temática educativa en el Conteo 2005 responde a la demanda de diversos sectores (nacionales e internacionales, gubernamentales y académicos), de contar con información estadística que brinde elementos para medir los avances conseguidos y la magnitud de los rezagos que subsisten, para distintos niveles de desagregación geográfica (nacional, entidad federativa, municipio y localidad). Los datos permiten evaluar los programas y las metas educativas, y al mismo tiempo brindan insumos para reorientar políticas y focalizar acciones públicas.

La información sobre los alcances y desafíos en educación[2] constituye una estadística de interés internacional, ya que, por ejemplo, el Estado mexicano como miembro de la Organización de las Naciones Unidas, está comprometido a cumplir con los Objetivos de Desarrollo del Milenio, y son dos los que están directamente relacionados con este tema: "lograr la enseñanza primaria universal, para que todos los niños y las niñas puedan terminar un ciclo completo de enseñanza primaria; y promover la igualdad entre los sexos y la autonomía de la mujer, eliminando las desigualdades entre los géneros en la enseñanza primaria y secundaria".

Por lo anterior, la inclusión de preguntas sobre las características educacionales de la población en los censos o conteos de población obedece básicamente a dos razones:

- La información censal es complemento sustantivo de los registros administrativos propios de las instituciones educativas y, adicionalmente, es la única que posibilita tener la máxima desagregación geográfica.
- Permite combinar la información con variables demográficas y otras que están relacionadas con las condiciones de vida de la población.

Para el II Conteo se han seleccionado tres variables básicas que permiten identificar el volumen y la ubicación geográfica de la población según su condición para leer

[2] En cuanto a educación nos remitimos a la definición propuesta por la Organización de las Naciones Unidas para la Educación, la Ciencia y la Cultura (UNESCO, por sus siglas en inglés), la cual comprende todas las actividades deliberadas y sistemáticas diseñadas para satisfacer necesidades de aprendizaje e implica la "comunicación", en cuanto involucra la relación y transferencia de información entre dos o más personas, que puede ser o no verbal, directa o indirecta; además, es organizada en el sentido de que es planeada en un modelo con objetivos explícitos o implícitos (Castillos & De los Heros 2003, 823).

y escribir; su condición de asistencia escolar y el nivel y grado de escolaridad. Esta información servirá de insumo para el diagnóstico del estado de la educación en México, en programas de alfabetización, abatimiento del rezago educativo y atención de la población en edad escolar.

A continuación se presentan algunas precisiones conceptuales y metodológicas de cada una de las variables.

Alfabetismo (condición para leer y escribir)

La capacidad para leer y escribir es una habilidad que generalmente adquiere la población en sus primeros años de ingreso a la educación básica, por lo que una persona adulta que no haya adquirido esta capacidad tiene graves limitaciones en su comunicación, integración y oportunidades de desarrollo. De ahí la importancia que ha tenido, a lo largo de muchos años, disponer de medidas que indiquen los niveles de alfabetismo y analfabetismo.

Históricamente estos indicadores han estado íntimamente relacionados porque son complementarios; el alfabetismo constituye la antítesis del analfabetismo, término que hace referencia a la población que no sabe leer y escribir.

Es relevante señalar que desde hace 50 años se ha venido discutiendo en diversos foros internacionales la validez actual del concepto y los criterios metodológicos para su captación en proyectos de generación estadística; e inclusive, la UNESCO ha realizado ejercicios para comprobar la capacidad de lectura y escritura de las personas. Las acepciones que se han propuesto han sido múltiples y han pasado de la noción de una destreza simple y elemental a un concepto complejo, dinámico y funcional. Sin embargo, hasta el momento no ha existido un consenso entre los países para realizar algún cambio.

En los censos, y en la mayoría de los estudios estadísticos, el alfabetismo está relacionado con la población de 15 años y más, en donde dicha acotación de la edad constituye una limitante para la construcción de una variable que permita medir la capacidad de la población para leer y escribir.

Con base en lo expuesto anteriormente, y apelando a la congruencia que debe existir en la captación de esta variable, en los diferentes ejercicios estadísticos realizados, así como por las experiencias internacionales, para el II Conteo se decidió optar por denominar la variable "condición para leer y escribir" y definirla como la situación que distingue a las personas de 6 años y más según sepan o no leer y escribir un recado.

El concepto "capacidad para leer y escribir" reúne a su vez dos variables que se han manejado tradicionalmente separadas: la aptitud para leer y escribir, que considera a la población de 6 a 14 años, y el alfabetismo, que contempla a la población de 15 años y más, logrando mantener la comparabilidad con otros proyectos estadísticos y, por supuesto, con los censos anteriores.

Captar la condición para leer y escribir de la población tiene como principal objetivo identificar el volumen de la población de 15 años y más analfabeta, para proporcionar elementos que permitan evaluar los programas de alfabetización dirigidos a los distintos grupos sociales y ámbitos geográficos del país. Además, presentar información sobre la aptitud para leer y escribir de la población de 6 a 14 años, sirve para señalar la cantidad de la población que se encuentra dentro de los rangos de la educación básica que debería dominar la herramienta de la lecto-escritura, de acuerdo con los programas de estudio y con el grado y nivel de escolaridad.

En el Conteo 2005 se pregunta la condición para leer y escribir a todas las personas de 5 años y más, independientemente de que asistan o no a la escuela, así como de su nivel de escolaridad, sin importar de qué idioma se trate.

Condición para leer y escribir
- Aptitud para leer y escribir (población de 6 a 14 años)
  - Sabe leer y escribir
  - No sabe leer ni escribir
- Condición de alfabetismo (población de 15 años y más)
  - Alfabeta
  - Analfabeta

La pregunta es la misma que se ha empleado en ejercicios censales y estadísticos anteriores, misma que ha permanecido en el tiempo, en virtud de su claridad, comprensión y sencillez tanto para el informante como para el entrevistador.

Con los datos que se presentan en los tabulados es posible calcular los siguientes indicadores: porcentaje

de población de 6 a 14 años según aptitud para leer y escribir, y porcentaje de población de 15 años y más según condición de alfabetismo, así como el monto de la población analfabeta por sexo y edad.

Asistencia escolar

La asistencia escolar representa una variable educativa esencial para evaluar la eficiencia de las políticas públicas orientadas a lograr el ingreso universal de la población en edad escolar al Sistema Educativo Nacional (SEN)[3], así como coadyuvar al diseño de estrategias y mecanismos que conlleven a mejorar la cobertura escolar.

Condición de asistencia escolar	Asiste a la escuela
	No asiste a la escuela

Como se mencionó anteriormente, la incorporación de esta variable en el Conteo 2005 responde también a la necesidad de generar información que posibilite dar seguimiento al compromiso internacional del Estado mexicano, establecido en los Objetivos de Desarrollo del Milenio: "lograr que todos los niños y las niñas terminen el ciclo completo de enseñanza primaria".

La captación de la variable asistencia escolar en nuestro país data de 1930, aunque han existido diferencias tanto en los objetivos como en la población objeto de estudio. Desde 1990 a la fecha se ha manejado el mismo concepto y ello asegura una plena comparación en el tiempo.

Esta variable se define como "la situación que distingue a las personas de 5 años y más según asistan o no a un centro de enseñanza del Sistema Educativo Nacional". La fuente idónea para conocer el número de niños y niñas que asisten a la escuela son los diversos registros de matrícula de cada nivel educativo al inicio y final de cada ciclo escolar, mismos que se generan en nuestro país por la Secretaría de Educación Pública. No obstante, existe el inconveniente de que dicha fuente no aporta el monto de la población que no asiste a la escuela por edad.

Por tanto, el objetivo de la variable asistencia escolar es medir los niveles de participación de la población de un determinado grupo de edad en el Sistema Educativo Nacional, así como identificar la cobertura que alcanza en un momento determinado.

La pregunta utilizada para captar esta variable se aplica a las personas de 5 años y más, y su presentación por edad en los tabulados permite al usuario acotarla a grupos etarios de su interés. Además, permite conocer el volumen de la población atendida por el Sistema Educativo Nacional, específicamente la que no asiste a la escuela por edad y sexo.

Escolaridad

La escolaridad es una de las variables educativas más importantes, ya que el nivel que alcanza un individuo está relacionado con su desarrollo psicosocial. El bagaje de conocimientos que adquiere le permite una mejor comprensión y participación en la sociedad en la que se desenvuelve; y la especialización le proporciona el acceso a mejores oportunidades y condiciones de bienestar. Por ello, desde hace algunos años existe una gran preocupación por impulsar y extender los servicios escolares por mejorar y diversificar los programas y modalidades. De ahí la relevancia de disponer de información sobre el nivel de escolaridad alcanzado por la población.

Esta variable ha estado presente en innumerables proyectos estadísticos (censos y encuestas sociodemográficas), en algunos de ellos con la denominación de "nivel de instrucción", aunque se han empleado de manera indistinta los términos instrucción y escolaridad. Para homogeneizar el uso de este concepto, en el II Conteo se emplea el último término.

De acuerdo con la Clasificación Internacional Normalizada de la Educación (CINE)[4], cuando se habla de nivel se refiere al grado de complejidad del contenido del programa. Asimismo, con la gradación de las experiencias de aprendizaje y con las competencias que el contenido de un programa educativo exige de los participantes para que éstos puedan adquirir los conocimientos, destrezas y capacidades que el programa se propone impartir (UNESCO).

De ahí que la noción de "nivel" es esencialmente una construcción basada en el supuesto de que los pro-

[3] De acuerdo con el glosario de la Secretaría de Educación Pública (SEP), el SEN se define como el "Conjunto de servicios educativos que imparten el Estado, sus organismos descentralizados y los particulares, con autorización o reconocimiento de validez oficial de estudios. Comprende los tipos elemental, medio y superior, en sus modalidades escolar y extraescolar".

[4] La CINE fue concebida por la UNESCO a principios de los años setenta como un "instrumento idóneo para el acopio, compilación y presentación de estadísticas de educación en los distintos países y también en un plano internacional".

gramas educativos se pueden agrupar, tanto en el plano nacional como en el internacional, en una serie ordenada de categorías que corresponden, en términos generales, a los conocimientos, destrezas y capacidades que se exigen a los participantes para que puedan terminar con éxito los programas de esas categorías.

La ordenación de los niveles se efectúa dentro de un marco clasificatorio general que considera al sistema educativo en conjunto, además de articular una serie de parámetros que son de interés esencial para la planificación con miras a la comparación internacional de la educación, o bien, que están estrechamente relacionados con la definición de los niveles de educación.

Es preciso señalar que se han tomado en cuenta los aspectos metodológicos que recomiendan las instituciones internacionales especializadas en el tratamiento y clasificación (ONU y UNESCO), con la debida adecuación a las características del Sistema Educativo Nacional.

En el Conteo 2005 la escolaridad se define como "el grado máximo aprobado por las personas de 5 años y más en el nivel educativo más alto alcanzado dentro del Sistema Educativo Nacional[5] o equivalente en el caso de los estudios realizados en el extranjero".

El principal objetivo de esta variable es medir el nivel de escolaridad de la población de 5 años y más, con base en los años que una persona ha estudiado para alcanzar el nivel educativo al momento de la entrevista. Esto significa que se captan los años de estudio acumulados y con ello se hace posible contar con una medida directa de la conclusión de estudios de un determinado nivel, por la población que debería haber logrado dicho nivel de escolaridad.

La información que proporciona permite calcular el grado promedio de escolaridad, a partir del cual se puede conocer y evaluar el nivel educativo de la población del país. Asimismo, la posibilidad que el Conteo 2005 ofrece para desagregar la información posibilita la comparación entre los diversos niveles geográficos: nacional, estatal, municipal, localidad o zonas geográficas específicas.

A continuación se plantean los principales criterios metodológicos adoptados:

- La información se obtiene para todas las personas de 5 años y más.
- Se captan los grados cursados o terminados que hayan sido aprobados.

Nivel de escolaridad
- Sin escolaridad
- Con escolaridad
  - Educación básica
    - Preescolar
    - Primaria
    - Secundaria
    - Estudios técnicos o comerciales con primaria terminada
  - Educación media superior
    - Normal básica
    - Estudios técnicos o comerciales con secundaria terminada
    - Preparatoria o bachillerato
  - Educación superior
    - Estudios técnicos o comerciales con preparatoria terminada
    - Profesional
    - Maestría
    - Doctorado

[5] Las etapas educativas que comprende el Sistema son: **educación básica**: preescolar, primaria y secundaria; **educación media superior**: preparatoria o bachillerato y sus equivalentes; **educación superior**: licenciatura o su equivalente, maestría y doctorado.

- Para cuestiones de equivalencia, se toman en cuenta los cambios en la estructura educativa para las personas que recibieron instrucción cuando el Sistema Educativo Nacional era distinto al vigente en el momento de la entrevista.

- La unidad de medida es el grado escolar, el cual es equivalente a un año de estudio.

La pregunta incluida en el cuestionario es similar a la que se aplicó en el Censo 2000, ya que especifica el nivel educativo máximo alcanzado y se anotan los grados aprobados. Contiene, al igual que en el censo anterior, una pregunta complementaria: "antecedente escolar", con el objetivo de precisar y confirmar el nivel escolar y ubicar correctamente a la población en el nivel que le corresponde dentro del Sistema Educativo Nacional, específicamente se aplica para quienes señalen tener estudios técnicos o comerciales, normal, profesional, maestría o doctorado.

Con la información obtenida de la variable es posible calcular tasas de escolaridad por nivel educativo y grupos de edad, las cuales permiten observar y evaluar los progresos del país en materia educativa, y colateralmente señalar necesidades y diferencias entre los distintos ámbitos geográficos. Esto se traduce en parámetros evaluativos sobre los progresos que el país está teniendo en materia de política educacional. La información de escolaridad constituye también una de las alternativas para conocer el monto de los recursos humanos mediana y altamente calificados. En el esquema anterior se muestra la clasificación de la variable nivel de escolaridad.

Lengua indígena

Desde la época prehispánica existían distintas sociedades que habitaban el continente americano, específicamente en el territorio que hoy conforma nuestro país había diversos asentamientos que, a la llegada de los españoles, y con la consecuente combinación de culturas, etnias y lenguas, se dio como resultado un mosaico rico en la composición cultural de la población mexicana.

No obstante, no toda la población fue absorbida; muchos grupos lucharon y se resistieron para mantener su cultura: cosmovisión, organizaciones, creencias, instituciones, costumbres y lenguas. De esta manera, después de más de cinco siglos y pese a la eminente dominación occidental, la población indígena —denominación que se les da a aquellos que conservan parte de esa riqueza cultural prehispánica— prevalece y sigue reproduciendo muchos de sus patrones culturales, entre los que destacan sus idiomas o lenguas.

Por ello, en la actualidad la nación mexicana tiene una conformación pluriétnica y así ha sido reconocido en el Artículo 2º de la Constitución Política de los Estados Unidos Mexicanos: "La Nación Mexicana tiene una composición pluricultural, sustentada originalmente en sus pueblos indígenas, que son aquellos que descienden de poblaciones que habitaban en el territorio actual del país al iniciarse la colonización y que conservan sus propias instituciones sociales, económicas, culturales y políticas, o parte de ellas".

El Estado mexicano ha considerado que las poblaciones indígenas requieren atención prioritaria para disminuir las desigualdades en su desarrollo, ya que presentan condiciones socioeconómicas muy desfavorables (pobreza, marginación), respecto al resto de la población. Por ello, se han creado instituciones especiales responsables de coordinar el desarrollo integral de los pueblos indígenas y de preservar sus lenguas.

Para dar seguimiento a las políticas públicas y a los programas especiales tendientes a mejorar las condiciones de vida de la población indígena, y al mismo tiempo propiciar el desarrollo de estudios e investigaciones, es indispensable disponer de información estadística periódica y actualizada sobre este conjunto de población.

Desde 1895 los censos de población han generando estadísticas sobre el número de hablantes de lengua indígena, así como de las distintas lenguas que se hablan en el país, tratando de responder a las demandas que los organismos requieren para estimar, localizar y caracterizar a esos grupos. Cabe mencionar que, debido a la completa cobertura que caracteriza un censo, no existe aún otra fuente de información más completa y confiable que permita conocer el tamaño, las características sociodemográficas y la distribución territorial de la población indígena del país, razón por la cual se incluye esta temática en el Conteo 2005. Para distinguir y aproximarse al conocimiento de esta población, se utilizó el tradicional criterio lingüístico, por ser un elemento cultural que está estrechamente ligado a la identidad étnica, que tiene una mayor objetividad y que permite la comparabilidad censal, además de ser un criterio sencillo en su formulación y operación desde el punto de vista estadístico.

El cuestionario incluye las tres preguntas que se han utilizado en censos anteriores, las cuales se aplican para las personas de 5 y más años de edad: la primera permite

determinar a la población que habla lengua indígena; la segunda identifica la lengua que habla; y la tercera indaga si la persona además de hablar lengua indígena habla español.

A continuación se muestra un esquema general de las variables y clasificaciones:

- **Condición de habla indígena**
  - Hablantes de lengua indígena
    - Lengua indígena
    - Condición de habla española
      - Habla español
      - No habla español
  - No hablantes de lengua indígena

Los datos que se generan con estas variables permiten:

- Conocer el monto, la composición por sexo y edad, así como la distribución espacial de la población que habla alguna lengua indígena.
- Conocer el número de hablantes de cada lengua, lo que brinda una visión de la diversidad cultural.
- Obtener los volúmenes de población que habla lengua indígena y no habla español, por lengua hablada.
- En combinación con otras variables, generar indicadores sobre las características sociodemográficas de la población hablante de lengua indígena, como son la educación, la migración, la fecundidad, la derechohabiencia a los servicios de salud y las condiciones de sus viviendas, entre otros.

Respecto al Censo 2000 se hicieron pequeños ajustes en la redacción de las preguntas, mencionando primero "lengua indígena" y después "dialecto", ya que lo que más interesa es identificar la lengua, mientras que la incorporación del dialecto es un refuerzo adicional para asegurar que la respuesta sea correcta. En general, los conceptos y procedimientos conservan la comparabilidad.

Es preciso señalar que durante las etapas de tratamiento y procesamiento de la información las respuestas anotadas en la pregunta de lengua indígena fueron sometidas a un proceso de codificación semiautomática, con base en la revisión y actualización del catálogo de lenguas indígenas utilizado desde 1990.

Para la presentación de resultados básicos se ha incorporado un tabulado que muestra a la población en hogares indígenas, incluyendo sexo, edad y lengua, con datos desagregados por entidad federativa y municipio. Para su construcción se utiliza la condición de hablante del jefe(a) o su cónyuge y la lengua que hablan.

Hogares y familias

La familia es el grupo social básico donde la mayoría de la población se organiza para satisfacer sus necesidades esenciales, es el ámbito donde los individuos nacen y se desarrollan; donde se observan con mayor claridad tanto la articulación de los miembros a una cultura como la propagación de la misma; en ella se aprenden los comportamientos y se reafirman los valores, actitudes y costumbres que imperan en la sociedad, por lo que es el contexto privilegiado donde se construyen las identidades de las personas por medio de la transmisión y actualización de los patrones de socialización orientados a definir los espacios y las funciones que socialmente se le asigna a cada miembro del hogar.

Dada la indiscutible importancia que tiene la familia para la reproducción de los más diversos procesos y relaciones sociales, la necesidad de estudiarla apenas requiere justificación. Para su análisis es necesario disponer de información estadística que brinde evidencias sobre su volumen, composición y tamaño, y es de utilidad para diversos programas sociales que utilizan a la familia o al hogar como una unidad y que inciden en el bienestar del grupo en su conjunto. Es al mismo tiempo de suma importancia para diversos estudios sociodemográficos y económicos, tanto de carácter académico como para el sector empresarial, comercial, de servicios y financiero.

En los procesos de generación estadística, ya sean censos o encuestas, la familia se ha operacionalizado mediante el concepto de hogar, que acota la familia a la unidad de residencia y distingue en su interior a los grupos domésticos mediante el criterio de compartir o no un mismo presupuesto para su sostenimiento (principalmente la alimentación).

El hogar se puede explicar como una unidad de consumo, producción y reproducción que está conformado por la relación de un grupo de personas para la satisfacción en común de sus necesidades cotidianas. Generalmente, la constitución del grupo doméstico se da por vínculos de parentesco, derivados de la consanguinidad, el matrimonio, la afinidad, la adopción, de

disposiciones legales o de la costumbre; incluso, en algunos casos, por solidaridad.

La categoría parentesco es un elemento clave para la conformación de los hogares y las familias, y es primordialmente una relación social: "lo importante del parentesco es el reconocimiento de tal relación y la aceptación de la compleja trama de deberes y derechos mutuos que crea dicha relación".[6]

El análisis de los hogares y de las familias implica para la sociodemografía un cambio metodológico que consiste en pasar del conjunto de individuos agregados en una población o en subpoblaciones, al análisis de los grupos de personas que comparten una vivienda y que están organizados para compartir necesidades básicas.

Se ha considerado fundamental obtener información sobre el número de hogares, su composición y tamaño. Para ello se ha definido al hogar como la unidad doméstica que está conformada por una o más personas que viven en la misma vivienda, comparten el mismo gasto (principalmente para la alimentación) y que pueden estar unidas o no por lazos de parentesco.

Para su captación se formularon dos preguntas: la primera de ellas identifica si existe más de un hogar al interior de la vivienda, y la segunda obtiene el número de hogares. Aun cuando son pocos los casos en que la vivienda contiene más de un hogar, la información que brinda es útil para identificar este tipo de arreglos familiares.

En comparación con el Censo de 2000, las preguntas presentan una sola diferencia; en la aplicación del gasto se planteó "para la comida", mientras que en el Conteo 2005 es "para comer". Sin lugar a dudas, se pude afirmar que dicho cambio no afecta la comparabilidad.

Para poder ordenar y saber qué personas forman parte de cada hogar y establecer las relaciones de parentesco, es necesario identificar a una persona de referencia. En nuestro país se ha recurrido al jefe o la jefa del hogar como el miembro clave para establecer las relaciones de parentesco.

El concepto de jefe del hogar hace referencia a la persona (hombre o mujer) reconocida como tal por los demás integrantes, aunque en términos operativos generalmente este reconocimiento depende del informante. Se puede decir que esta jefatura está relacionada con la representación, responsabilidad y autoridad en el grupo.

El parentesco se define como el vínculo o lazo de unión que los integrantes del hogar tienen con el jefe(a) del mismo, ya sea consanguíneo, conyugal, de afinidad, legal o de costumbre. La información que proporciona la variable permite, por un lado, analizar los arreglos domésticos y con ello construir distintas tipologías y clase de hogar; y por otro, identificar los papeles sociales que desempeñan los integrantes, información que se enriquece al combinarla con sexo, edad y escolaridad, entre otros datos.

En el cuestionario del Conteo 2005 el parentesco se capta con una pregunta que tiene opciones de respuesta precodificadas para las descripciones de los integrantes del hogar, que son las más frecuentes: jefe(a); esposo(a) o compañero(a); hijo(a) y nieto(a). En comparación con el Censo 2000, se agrega la última opción (nieto), por la frecuencia que presentó y con ello hacer más eficiente tanto el registro como el procesamiento de los datos.

Al igual que en censos anteriores, se incluyó un espacio para registrar cualquier otro parentesco distinto a las opciones explícitas en el cuestionario. Estas respuestas se someten a un proceso de codificación semiautomática durante el tratamiento y procesamiento de los datos, para ello se cuenta con una clasificación en donde se incluyen todas las posibles descripciones.

El tema tiene una gran relevancia en estudios políticos, sociales y culturales, que en su conjunto permiten comprender cada vez más nuestra compleja realidad. A partir de esta variable, y con la información que genera el Conteo 2005 será posible tener un panorama muy actualizado de la conformación de los hogares en nuestro país y dar pauta a estudiosos del tema para su mayor profundización.

La información que se presenta en los tabulados básicos permite conocer:

- La cantidad y el tamaño de los hogares
- El número de hogares por tipo y clase.
- El monto y la composición por sexo y edad de la población que conforma los hogares.

[6] Colmenares L., María Magdalena; Luis Montero Guevara, Alberto Gruson (1990). *Aportes metodológicos para un sistema de indicadores a nivel nacional sobre la familia en Venezuela.* (Versión sujeta a revisión.) Caracas, Venezuela. Pág. 30.

Es importante señalar que en los tabulados se ha integrado el sexo y la edad del jefe o jefa, por ser información que enriquece el análisis de los hogares, ya que el simple hecho de que al frente de ellos esté un hombre o una mujer, marca evidentes diferencias en la organización de las familias, en la situación de las mujeres y de los hombres dentro del hogar, en las condiciones socioeconómicas del grupo y en las características que presenta la vivienda.

Clase de hogar

- **Tipo de hogar**
  - Familiar
    - Nuclear
    - Ampliado
    - Compuesto
  - No familiar
    - Unipersonal
    - De corresidentes

- **Número de integrantes**
  - 1 integrante
  - 2 integrantes
  - 3 integrantes
  - 4 integrantes
  - 5 integrantes
  - 6 integrantes
  - 7 integrantes
  - 8 integrantes
  - 9 integrantes y más

- **Sexo del jefe**
  - Jefe hombre
  - Jefe mujer

- **Edad del jefe**
  - Grupos quinquenales de edad

Vivienda

La vivienda es el entorno físico donde se desarrolla la vida cotidiana y social más próxima. Es, por lo tanto, un ámbito de intimidad y al mismo tiempo un espacio territorial mínimo donde residen las personas.

Tanto los componentes físicos —dimensión, equipamiento, infraestructura y materiales— como los relacionales —familiares, culturales y ambientales—, constituyen factores determinantes del proceso de formación personal y de su adaptación a las condiciones socioculturales y económicas de la sociedad en la que se desenvuelven.[7]

A la par, la vivienda tiene un papel decisivo en la calidad de vida de los individuos y de los hogares por estar vinculada con el acceso a las necesidades básicas de bienestar, a las condiciones sanitarias y de salubridad; representa la principal inversión y el patrimonio más importante de las familias de ingresos medio y bajo, e incluso constituye, en algunos casos, una importante fuente de ingresos. Las viviendas en condiciones inadecuadas para sus ocupantes están generalmente asociadas con altos riesgos en la morbilidad, tasas de mortalidad infantil elevadas y con pocas o nulas oportunidades de movilidad social.[8]

La vivienda es objeto de aspiraciones sociales vinculadas a la familia. Es una de las metas principales de las parejas; constituye uno de los satisfactores básicos para la subsistencia y reproducción de la población; y en tanto ideal social es proyectada como espacio que debe proveer a sus ocupantes de suficiente protección, higiene, privacidad y comodidad, así como estar debidamente localizada y con una situación de tenencia que brinde una mínima seguridad sobre su disponibilidad presente y futura.

Para seleccionar el conjunto de variables que permiten caracterizar a las viviendas se tomaron en cuenta las necesidades prioritarias de los sectores responsables del diseño y seguimiento de programas de vivienda, así como otros proyectos de relevancia nacional que requieren construir indicadores sobre pobreza, margi-

[7] Tello y Robira, Rosa (2003). "Paradojas sobre vivienda". En: *Scripta Nova, Revista electrónica de geografía y ciencias sociales*. España, Universidad de Barcelona. Vol. VII, núm. 146(138), 1 de agosto de 2003.

[8] Segunda Conferencia Regional de Seguimiento de la Cumbre Mundial sobre Desarrollo Social (2000). *La brecha de la equidad: Una segunda evaluación*. Santiago de Chile, 15 al 17 de mayo de 2000. LC/G. 2096. 2000.

nación y niveles de bienestar, entre los que se encuentran la Comisión Nacional del Fomento a la Vivienda; la Comisión Nacional del Agua; los programas de desarrollo social de todos los niveles de gobiernos municipales y el Consejo Nacional de Población. Así mismo, se consideraron los compromisos internacionales para generar los informes e indicadores sobre vivienda, entre ellos el Programa Hábitat y los Objetivos del Desarrollo del Milenio.

Los datos censales sobre vivienda tienen un importante uso comercial: las empresas constructoras, las instituciones de préstamo hipotecario, los fabricantes de materiales y equipo para la construcción, así como de equipamiento doméstico, requieren dichos datos para determinar la posible demanda de viviendas, de productos y servicios.

Desde hace varias décadas los censos de población y vivienda han incluido un conjunto de variables que permiten producir estadísticas sistemáticas sobre las condiciones y características de la vivienda en el país.

La inserción de preguntas sobre vivienda en los censos permite obtener información para áreas geográficas pequeñas, lo que multiplica sus posibilidades de utilización práctica en el diseño de acciones concretas para la planeación del sector en la materia y por esa vía puede contribuir a mejorar las condiciones de vida de las áreas geográficas con mayores carencias.

Para el Conteo 2005 la vivienda quedó definida como el "lugar delimitado por paredes y cubierto por techos; con entrada independiente, donde generalmente las personas comen, preparan sus alimentos, duermen y se protegen del ambiente".

Para poder identificar y cuantificar todos los lugares donde la población tiene su lugar de residencia habitual, se consideran las viviendas particulares y las colectivas. Las primeras son aquellas "donde habitan una o más personas que forman hogares, que fueron construidas o adaptadas para ser habitadas por personas para satisfacer sus necesidades más inmediatas: protegerse del medio ambiente, dormir, descansar, preparar sus alimentos y comer".

Por su parte, las viviendas colectivas son aquellas "edificaciones utilizadas para alojar a personas sujetas a normas de convivencia y comportamiento por motivos de salud, educación, disciplina, readaptación, religión, trabajo, asistencia, entre otros. Las personas que se alojan en estas viviendas comparten un objetivo o interés común, o bien, cumplen disposiciones legales o militares".

Características de las viviendas particulares

A continuación se presentan las distintas variables que permiten la captación de las características de la vivienda, distinguiendo aquellas que capta el II Conteo de Población y Vivienda 2005 de las que recopiló el XII Censo General de Población y Vivienda 2000.

Clase de vivienda

La variable clase de vivienda particular fue incluida en el II Conteo porque permite diferenciar las viviendas particulares de acuerdo con sus características de infraestructura, independencia, diseño, construcción (fija o provisional) o adaptación. Así mismo, constituye un apoyo operativo para distinguir y delimitar las viviendas, identificar la diversidad en las construcciones y la utilización de locales o instalaciones provisionales que no fueron diseñados para habitarse, pero tienen residentes al momento del levantamiento.

Esta variable proporciona información por sí misma o en combinación con otras características de la vivienda sobre las condiciones de vida de sus ocupantes; algunas clases de vivienda brindan indicios sobre el nivel socioeconómico de los ocupantes, como son las viviendas en vecindad, los cuartos en la azotea, los locales no construidos para habitación y los refugios. Posibilita cuantificar a la población que puede "optar" por la privacidad y el aislamiento, aun cuando la dinámica de la urbanización eleva mucho el costo tanto del suelo como del proceso constructivo, además de impulsar una ocupación excesiva en áreas destinadas al uso habitacional.

Viviendas particulares y ocupantes

Clase de vivienda particular
- Casa independiente
- Departamento en edificio
- Vivienda o cuarto en vecindad
- Vivienda o cuarto en azotea
- Local no construido para habitación
- Vivienda móvil
- Refugio

El planteamiento, diseño y ubicación en el cuestionario del II Conteo fue el mismo que el del Censo de 2000, la única diferencia es que en esta ocasión las casas dúplex se incluyeron en la clasificación "departamento en edificio", por el hecho de estar agrupadas y compartir paredes, techos o pisos.

El método para captar la información fue a partir de la observación del entrevistador y con base en los criterios establecidos para diferenciar las clases de vivienda particular.

Los resultados que se presentan en los tabulados contienen información sobre la cantidad de viviendas particulares por clase y número de ocupantes (hombres y mujeres) que en ellas residen.

Material en pisos

Los materiales de construcción de la vivienda son elementos claves que dan cuenta de la calidad de vida de las personas, y cuando presentan carencias indican que los ocupantes son demandantes potenciales de vivienda.[9]

De las tres variables generalmente investigadas en los censos y encuestas sociodemográficas (materiales en paredes, techos y pisos) se eligió para el Conteo 2005 el material en pisos de las viviendas particulares, por considerar que el piso permite discriminar de mejor manera los retos en materia de vivienda, ya que la falta o existencia de un recubrimiento en los pisos de la vivienda, además de su calidad, tiene implicaciones importantes en la salud de los ocupantes, porque está relacionado con las condiciones de higiene y salud.

En efecto, la vivienda cuyo piso es de tierra no ofrece las condiciones mínimas de habitabilidad para las personas que la ocupan, específicamente respecto del aislamiento y control en la transmisión de parásitos y enfermedades gastrointestinales, cutáneas y alérgicas.

Por ende, esta variable brinda información fundamental y por sí sola permite diseñar y dar seguimiento a diversos programas para el mejoramiento de las condiciones de vida en el país; además, es un insumo básico para la mayoría de los indicadores sobre bienestar y calidad de vida, y ampliamente utilizado por los usuarios para construir indicadores de marginación. En este sentido, la información se considera relevante para comprender los alcances demográficos de los programas sectoriales, resulta un instrumento de focalización y permite definir o evaluar estrategias. Representa un importante insumo para los programas sociales del gobierno en materia de vivienda.

Como en censos anteriores, el concepto hace referencia al material predominante que recubre el piso de la vivienda.

En comparación con la variable utilizada en el Censo 2000, fue conceptualmente la misma, ya que la pregunta ofrece las mismas opciones de respuesta, tanto en número como en orden. En la opción "otro material" (Censo 2000), resulta más apropiado el término "otros recubrimientos", pues este concepto es más claro y amplio, incluye tanto recubrimientos como materiales de construcción.

Los tabulados básicos presentan tanto la cantidad de viviendas como el número de ocupantes, de acuerdo con el material en pisos.

Viviendas particulares y ocupantes

Material en pisos	Tierra
	Cemento o firme
	Madera, mosaico u otro material

Espacios de la vivienda: cuartos y dormitorios

El espacio disponible en la vivienda para el desarrollo de la vida cotidiana es indicativo de las condiciones de bienestar de sus ocupantes. La cantidad de cuartos en una vivienda aproxima al tamaño de ésta, y en relación con el número de sus ocupantes, permite dimensionar las condiciones de hacinamiento.

El hacinamiento es un indicador que identifica y cuantifica las viviendas con "sobrepoblación", situación que se produce cuando habitan en una vivienda tantas personas que invaden mutuamente el espacio mínimo necesario establecido con parámetros nacionales e internacionales.

Por tanto, el índice de hacinamiento es un indicador del déficit cuantitativo de vivienda o de necesidad de ampliación. Es utilizado frecuentemente para la pla-

[9] Szalachman, Raquel (2000).

neación y programación de políticas habitacionales, en especial las orientadas a los sectores de escasos recursos.

Para el conocimiento de la disponibilidad del espacio se incluyeron en el Conteo 2005 dos variables: total de cuartos en la vivienda y número de dormitorios.

El total de cuartos en la vivienda arroja información sobre la disponibilidad de espacio en ella y posibilita estimar su tamaño. La relación de este dato y el número de ocupantes permite conocer las condiciones de hacinamiento e identificar necesidades de ampliación habitacional.

Para el Conteo 2005 se define como cuarto "al espacio de la vivienda delimitado por paredes y techo de cualquier material, donde sus ocupantes realizan diversas actividades de reproducción de la vida diaria, como comer, dormir y cocinar, entre otras".

Cabe señalar que no se consideran como cuartos los pasillos, baños, bodegas, cocheras, graneros y locales comerciales.

Para la variable la clasificación que se utiliza en los tabulados es la siguiente:

Viviendas particulares

Número de cuartos
- 1 cuarto
- 2 cuartos
- 3 cuartos
- 4 cuartos
- 5 cuartos
- 6 cuartos
- 7 cuartos
- 8 cuartos
- 9 cuartos y más

Número de dormitorios

La segunda variable incluida en el Conteo 2005 es el número de dormitorios y hace referencia a los espacios que son usados para dormir, aunque algunos de éstos no hayan sido diseñados para ese fin al momento de construir la vivienda.

Dormitorio se define como "el cuarto de la vivienda que se utiliza para dormir, independientemente de que en el mismo cuarto se realicen otras actividades".

La información que aporta la variable, junto con el número de ocupantes de la vivienda, permite construir una medida más refinada sobre las condiciones de hacinamiento al interior de los hogares.

Respecto al Censo 2000 se hicieron modificaciones mínimas, con el propósito de hacer más clara la pregunta, por lo que en términos conceptuales no existen variaciones y, por tanto, la información es comparable.

Los tabulados que se presentan ofrecen la siguiente clasificación de las viviendas particulares y combinan la información con el número de ocupantes por vivienda.

Viviendas particulares

Número de dormitorios
- 1 dormitorio
- 2 dormitorios
- 3 dormitorios
- 4 dormitorios
- 5 dormitorios y más

Disponibilidad de agua

Una verdad por todos conocida es que el agua es un elemento vital para todo ser vivo, y un bien indispensable para las actividades de la vida cotidiana en las viviendas. Su disponibilidad permite realizar el aseo personal y prácticamente todas las labores domésticas de limpieza y alimentación del grupo familiar. Sus formas de abastecimiento evidencian las condiciones de salubridad y dan cuenta de la calidad de vida de la población en lo que a bienestar y comodidad se refiere.

La dotación de agua potable y su sustentabilidad es una de las grandes preocupaciones a nivel mundial y el alcanzar la cobertura total constituye uno de los Objetivos del Desarrollo del Milenio. En México las distintas instancias gubernamentales tienen la obligación de proporcionar el servicio de agua potable a todos sus habitantes, por lo que en el Conteo 2005 se consideró muy pertinente la inclusión de esta variable.

Su objetivo se planteó de tal forma que permitiera:

- Distinguir las viviendas que cuentan con agua entubada que proviene de la red pública.

- Conocer el número de viviendas donde se ha podido introducir el agua entubada en su ámbito (baño, fregadero).

- Detectar la forma en que la población se abastece de agua, cuando la vivienda no cuenta con la conexión a la red pública.

Es importante recalcar que la utilidad de esta información es indiscutible, ya que su carencia constituye una situación de riesgo para la salud de la población, y, por lo tanto, la falta de higiene vinculada a la escasez, a un uso inapropiado o debido a la contaminación del agua, se asocia con una alta incidencia de enfermedades diarreicas, cutáneas y oculares.

Respecto al Censo 2000, la pregunta utilizada tuvo algunas modificaciones en su formulación, con la finalidad de identificar con mayor precisión la conexión a la red pública de agua potable dentro y fuera de la vivienda. Además, se separó la disponibilidad de agua de pozo para poder cuantificar las viviendas que se abastecen de agua mediante esta fuente y con ello distinguir las fuentes naturales.

Los tabulados básicos que se presentan contienen la siguiente clasificación:

Viviendas particulares y ocupantes

Disponibilidad de agua
- De la red pública dentro de la vivienda
- De la red pública fuera de la vivienda pero dentro del terreno
- De una llave pública o hidrante
- De otra vivienda
- De pipa
- De pozo
- De río, arroyo, lago u otro

Disponibilidad de excusado o sanitario

La incorporación de esta variable posibilita conocer la existencia en la vivienda de una instalación para el desalojo de los desechos humanos; el tipo de excusado o sanitario identifica a los que tienen descarga directa de agua, descarga manual de agua o que no admiten agua, y esta condición implica, de alguna forma, la permanencia de éstos en el área donde se encuentra el servicio sanitario, por lo que permite identificar situaciones diferentes de sanidad e higiene, así como de la calidad de vida de los ocupantes de la vivienda.

La información resultante de esta variable proporciona evidencias directas para estimar las condiciones sanitarias de las viviendas y brinda cierta aproximación respecto al "fecalismo al aire libre", con sus consecuentes riesgos de enfermedades y de contaminación al entorno. Conviene aclarar que algunos ocupantes de las viviendas que no disponen del servicio utilizan el que tienen otras viviendas contiguas.

La carencia del excusado es un indicador de marginación social que se presenta en mayor medida en áreas rurales, y, por lo tanto, es útil para las instituciones que instrumentan programas focalizados de carácter social y sanitario.

Respecto al Censo 2000, se cambió el nombre de la variable para dar una mejor idea de lo que se requiere captar; así, en vez de "servicio" se usó directamente "excusado o sanitario", y con la finalidad de tener mayor precisión, se redujo la cantidad de sinónimos. En esta ocasión no se pudo incluir explícitamente una pregunta sobre el uso exclusivo del excusado o sanitario, tomando en consideración el costo-beneficio de cada pregunta y lo limitado del espacio en el cuestionario del Conteo 2005. Por ello, se acotó la captación a la existencia de la instalación sanitaria como parte de la infraestructura de la vivienda. A continuación se muestra la clasificación que presentan los tabulados:

Viviendas particulares y ocupantes

Tipo de excusado o sanitario

Disponibilidad de excusado o sanitario
- Disponen de excusado o sanitario
  - Con descarga directa de agua
  - Con descarga manual de agua
  - Sin admisión de agua
- No disponen de excusado o sanitario

Disponibilidad de drenaje

El drenaje es otro de los servicios básicos que complementa la información sobre las condiciones sanitarias de la vivienda; en este caso se identifica si se cuenta o no con un sistema de tuberías para eliminar las excretas y las aguas utilizadas, así como el tipo de infraestructura al que está conectado dicho sistema, distinguiendo las viviendas que cuentan con un sistema de tuberías conectado a la red pública, mediante el cual se desalojan los desechos y las aguas utilizadas en la vivienda. Colateralmente permite conocer el tamaño de las viviendas y ocupantes que utilizan otro tipo de soluciones para el desalojo de las aguas utilizadas: fosa séptica, barranca, grieta, al suelo o patio de la vivienda, al río, mar u otro; además de identificar las viviendas que no disponen de ningún sistema de drenaje.

Así, la variable arroja información valiosa sobre la infraestructura de la vivienda, pero también sobre las condiciones de bienestar y salubridad de la población, así como de la calidad del medio ambiente, del entorno de la vivienda y sobre la contaminación ambiental.[10]

Por todo ello, las viviendas que carecen de drenaje conectado a la red pública provocan costos económicos para la salud y el medio ambiente.

Además, la información obtenida en este rubro es de gran importancia para las instituciones sociales que requieran construir indicadores de marginación y exclusión social. Los resultados que se han tabulado responden a la siguiente clasificación:

Viviendas particulares y ocupantes

Tipo de drenaje

Disponibilidad de drenaje
- Disponen de drenaje
  - Conectado a la red pública
  - Conectado a una fosa séptica
  - Conectado a barranca o grieta
  - Conectado a río, lago o mar
- No disponen de drenaje

Respecto al Censo 2000, se simplificó la pregunta y se eliminó el término "aguas sucias"; se modificó mínimamente su formulación, tratando de darle una mayor precisión y sencillez y con ello facilitar la captación. No obstante, la información resultante es totalmente comparable.

Disponibilidad de energía eléctrica

La inclusión de la variable disponibilidad de energía eléctrica responde a la necesidad de cuantificar el déficit en el suministro de un servicio básico y de un recurso cuya gestión recae en el gobierno federal. En este sentido, la información apunta hacia la cobertura y aporta información para la planeación de infraestructura.

El concepto hace referencia concretamente a la disponibilidad de energía eléctrica para alumbrar la vivienda.

Los resultados del Conteo 2005, en lo que a esta variable se refiere, permiten estimar la cobertura del servicio para todos los niveles geográficos e identificar las regiones y localidades que carecen del mismo.

La proporción de ocupantes en viviendas particulares sin energía eléctrica permite construir el indicador que mide la intensidad de la exclusión, así como el cálculo de índices de marginación.

Respecto al Censo 2000 no hay cambios en esta variable.

Viviendas particulares y ocupantes

Disponibilidad de energía eléctrica
- Disponen de energía eléctrica
- No disponen de energía eléctrica

Bienes en la vivienda

La disponibilidad de bienes y el equipamiento de la vivienda están relacionados con el bienestar doméstico; éste, a su vez, ha estado condicionado por el desarrollo

[10] Méndez de Martín – Caro, Hellen. 1999, "Propuesta de temas a investigar en el caso venezolano: conclusiones del Consejo Técnico", en: Schkolnik, Susana y Juan Chackiel (comp. y ed.), *América latina: aspectos conceptuales de los censos 2000*, Seminario Censos 2000: diseño conceptual y temas a investigar en América Latina, Serie Manuales núm. 1, ONU/CEPAL, Santiago de Chile.

científico y tecnológico que en su momento ha penetrado en dicho ámbito, modificando las actividades y las relaciones entre sus ocupantes.

Esta variable proporciona información sobre una parte del equipamiento de la vivienda, en particular de aparatos electrodomésticos, mediante los cuales se apoyan algunas actividades.

Para los fines del Conteo 2005, el conjunto de bienes y equipamiento que se capta es pequeño pero importante. Se conforma de la disponibilidad de televisión por ser el medio de comunicación y entretenimiento con mayor penetración; la lavadora porque ha reducido el tiempo destinado a la limpieza de la ropa; el refrigerador porque ha permitido conservar los alimentos y con ello evitar su descomposición, disminuyendo el gasto y el tiempo invertido en su adquisición; y la computadora, con innumerables aplicaciones y de gran impacto en todas las actividades humanas, desde el entretenimiento y la comunicación hasta la obtención de información.

Tanto por la antigüedad en su incorporación a la vida doméstica como por los costos, los cuatro bienes incluidos en el II Conteo permiten tener una aproximación a las condiciones socioeconómicas de sus ocupantes, y con ello brindan la posibilidad de estratificar a la población.

En este sentido, la información sobre la disponibilidad de bienes se convierte en un complemento de la información que se requiere para construir indicadores sobre marginación, niveles de bienestar y estratificación social.

Respecto al Censo 2000, las opciones de respuesta se limitan por cuestiones de espacio y se incluye una pregunta que identifica a las viviendas que no cuentan con ninguno de los bienes listados, para confirmar la no disponibilidad. No obstante, la información que se obtiene es comparable.

Los tabulados básicos permiten conocer la cantidad de viviendas y los ocupantes que disponen de bienes, de acuerdo con el siguiente esquema:

Viviendas particulares y ocupantes

- **Disponibilidad de bienes**
  - Disponen de bienes
    - Televisión
    - Refrigerador
    - Lavadora
    - Computadora
  - No disponen de ninguno

Índice de tabulados

Tema	Título	Página
Población		**Tomo I**
1	Localidades y su población por entidad federativa según tamaño de localidad (1a. y 2a. parte).	35
2	Población total por entidad federativa, edad desplegada y grupos quinquenales de edad según sexo.	39
3	Población total por sexo y grupos quinquenales de edad según tamaño de localidad.	96
4	Población total, edad mediana y relación hombres-mujeres por entidad federativa según sexo.	97
5	Población total, edad mediana y relación hombres-mujeres por tamaño de localidad según sexo.	98
Fecundidad		
1	Población femenina de 12 años y más por entidad federativa y grupos quinquenales de edad según número de hijos nacidos vivos (1a. y 2a. parte).	99
2	Población femenina de 12 años y más, hijos nacidos vivos (total y promedio) e hijos sobrevivientes (total y porcentaje), por entidad federativa y grupos quinquenales de edad.	113
3	Población femenina de 12 años y más, hijos nacidos vivos (total y promedio) e hijos sobrevivientes (total y porcentaje), por tamaño de localidad y grupos quinquenales de edad.	120
Migración		
1	Población de 5 años y más por entidad federativa de residencia actual y lugar de residencia en octubre de 2000 según sexo.	123
2	Población de 5 años y más por entidad federativa de residencia actual, sexo y grupos quinquenales de edad según lugar de residencia en octubre de 2000.	140
3	Población de 5 años y más por tamaño de localidad de residencia actual y sexo según lugar de residencia en octubre de 2000.	161

Índice de tabulados

Tema	Título	Página
Derechohabiencia a servicios de salud		
1	Población total por entidad federativa, sexo y grupos quinquenales de edad según condición de derechohabiencia a servicios de salud y tipo de institución.	162
2	Población total por tamaño de localidad, sexo y grupos quinquenales de edad según condición de derechohabiencia a servicios de salud y tipo de institución.	190
Educación		
1	Población de 6 años y más por entidad federativa y edad según condición para leer y escribir y sexo.	200
2	Población de 5 años y más por entidad federativa y edad según condición de asistencia escolar y sexo.	211
3	Población de 5 años y más por entidad federativa, condición de asistencia escolar, sexo y edad según nivel de escolaridad y grados aprobados en primaria (1a. y 2a. parte).	222
4	Población de 5 años y más por entidad federativa, sexo y grupos quinquenales de edad según nivel de escolaridad y grados aprobados en primaria (1a. y 2a. parte).	377
5	Población de 12 años y más por entidad federativa, condición de asistencia escolar, sexo y edad según nivel de escolaridad y grados aprobados en secundaria.	420
6	Población de 12 años y más por por entidad federativa, sexo y grupos quinquenales de edad según nivel de escolaridad y grados aprobados en secundaria y en estudios técnicos o comerciales con primaria terminada (1a. y 2a. parte).	474
7	Población de 15 años y más por entidad federativa, sexo y edad según nivel de escolaridad y grados aprobados en educación media superior (1a. y 2a. parte).	515
8	Población de 18 años y más por entidad federativa, sexo y edad según nivel de escolaridad y grados aprobados en estudios técnicos o comerciales con preparatoria terminada y profesional (1a. y 2a. parte).	568

Índice de tabulados

Tema	Título	Página
Lengua Indígena		**Tomo II**
1	Población de 5 años y más por entidad federativa, sexo y grupos quinquenales de edad según condición de habla indígena y habla española.	683
2	Población de 5 años y más que habla alguna lengua indígena por sexo y lengua indígena según grupos decenales de edad.	708
3	Población de 5 años y más que habla alguna lengua indígena por entidad federativa y lengua indígena según condición de habla española y sexo.	712
4	Población en hogares indígenas por entidad federativa, lengua del jefe y/o cónyuge y sexo de la población según grupos quinquenales de edad (1a. y 2a. parte).	734
Hogares		
1	Hogares por entidad federativa y sexo del jefe(a) del hogar según número de integrantes.	900
2	Hogares y población por entidad federativa y sexo del jefe(a) del hogar según tipo y clase de hogar.	902
3	Población en hogares por entidad federativa, sexo y grupos quinquenales de edad de los integrantes del hogar según tipo y clase de hogar.	908
4	Hogares por entidad federativa, sexo y grupos quinquenales de edad del jefe(a) del hogar según tipo y clase de hogar.	934
Vivienda		
1	Viviendas particulares y ocupantes por entidad federativa y clase de vivienda particular según sexo de los ocupantes.	956
2	Viviendas particulares por entidad federativa y número de ocupantes según número de cuartos.	961
3	Viviendas particulares por entidad federativa y número de ocupantes según número de dormitorios.	966

Índice de tabulados

Tema	Título	Página
4	Viviendas particulares y ocupantes por entidad federativa según material en pisos.	971
5	Viviendas particulares por entidad federativa, disponibilidad de energía eléctrica y agua según disponibilidad y tipo de drenaje.	973
6	Viviendas particulares por tamaño de localidad, disponibilidad de energía eléctrica y agua según disponibilidad y tipo de drenaje.	994
7	Ocupantes en viviendas particulares por entidad federativa, disponibilidad de energía eléctrica y agua según disponibilidad y tipo de drenaje.	1001
8	Ocupantes en viviendas particulares por tamaño de localidad, disponibilidad de energía eléctrica y agua según disponibilidad y tipo de drenaje.	1022
9	Viviendas particulares y ocupantes por entidad federativa según disponibilidad de excusado o sanitario y conexión de agua.	1030
10	Viviendas particulares y ocupantes por entidad federativa según disponibilidad de bienes en la vivienda.	1032
11	Viviendas colectivas y sus ocupantes por entidad federativa y clase de vivienda colectiva.	1034
12	Total de viviendas por entidad federativa según tipo de vivienda y condición de habitación de las viviendas particulares.	1042

Tabulados

LOCALIDADES Y SU POBLACIÓN POR ENTIDAD FEDERATIVA SEGÚN TAMAÑO DE LOCALIDAD

Entidad federativa	Total de localidades y su población [1]	Tamaño de localidad							
		1 - 49 hab.	50 - 99 hab.	100 - 499 hab.	500 - 999 hab.	1 000 - 1 999 hab.	2 000 - 2 499 hab.	2 500 - 4 999 hab.	5 000 - 9 999 hab.
Estados Unidos Mexicanos									
Localidades	187 938	122 086	15 429	33 414	8 608	4 397	814	1 627	752
Población	103 263 388	1 330 156	1 107 821	7 900 437	6 043 949	6 080 068	1 814 105	5 663 750	5 240 941
01 Aguascalientes									
Localidades	1 851	1 430	96	174	72	46	8	17	2
Población	1 065 416	15 932	6 683	45 177	53 747	62 165	17 162	61 949	16 154
02 Baja California									
Localidades	3 966	3 481	123	198	70	37	9	18	15
Población	2 844 469	27 190	8 378	43 999	49 525	50 527	20 049	64 153	91 946
03 Baja California Sur									
Localidades	2 467	2 275	52	89	16	15	3	6	4
Población	512 170	14 127	3 559	22 361	11 154	20 244	6 608	23 553	29 604
04 Campeche									
Localidades	2 623	2 127	71	286	70	36	5	13	9
Población	754 730	12 886	5 363	69 161	50 984	46 415	11 264	45 521	67 579
05 Coahuila de Zaragoza									
Localidades	3 938	3 266	135	361	73	52	7	17	8
Población	2 495 200	20 241	9 633	81 646	51 513	70 234	15 236	59 161	60 928
06 Colima									
Localidades	1 112	936	37	82	25	12	3	5	6
Población	567 996	5 388	2 685	19 914	17 031	18 531	6 877	19 212	44 701
07 Chiapas									
Localidades	19 386	12 561	1 785	3 681	814	348	48	77	41
Población	4 293 459	138 603	129 984	840 196	556 575	469 891	108 463	266 149	287 396
08 Chihuahua									
Localidades	12 141	10 267	822	850	86	57	13	19	13
Población	3 241 444	106 065	57 503	170 238	60 810	79 181	28 789	65 820	96 849
09 Distrito Federal									
Localidades	482	283	86	76	3	2	0	4	3
Población	8 720 916	5 048	5 996	14 287	1 887	3 148	0	14 642	27 246
10 Durango									
Localidades	6 009	4 466	487	779	152	73	11	25	7
Población	1 509 117	53 054	34 443	167 858	108 307	105 734	25 041	88 721	54 514
11 Guanajuato									
Localidades	8 629	4 790	811	2 002	601	275	32	59	20
Población	4 893 812	65 547	57 843	482 937	431 148	373 434	71 948	203 445	131 775
12 Guerrero									
Localidades	7 193	3 667	827	1 748	531	264	29	73	31
Población	3 115 202	57 199	58 917	414 065	369 757	358 565	63 744	251 134	199 731
13 Hidalgo									
Localidades	4 554	1 571	603	1 587	440	211	30	64	25
Población	2 345 514	25 746	43 355	382 986	305 962	294 576	65 832	224 982	176 393
14 Jalisco									
Localidades	10 643	7 715	996	1 311	249	142	51	68	41
Población	6 752 113	99 562	71 077	275 765	178 081	195 970	115 054	239 265	288 870
15 México									
Localidades	4 815	1 118	440	1 566	715	442	97	231	101
Población	14 007 495	20 116	32 637	405 245	510 538	626 817	211 928	802 972	693 142
16 Michoacán de Ocampo									
Localidades	9 142	5 626	883	1 749	447	212	48	98	41
Población	3 966 073	80 829	62 444	410 267	312 722	296 665	108 605	335 251	310 990
17 Morelos									
Localidades	1 363	724	173	253	68	46	12	39	25
Población	1 612 899	11 324	12 090	57 336	51 263	65 891	26 953	144 222	177 812

Continúa

Entidad federativa	Total de localidades y su población [1]	Tamaño de localidad							
		1 - 49 hab.	50 - 99 hab.	100 - 499 hab.	500 - 999 hab.	1 000 - 1 999 hab.	2 000 - 2 499 hab.	2 500 - 4 999 hab.	5 000 - 9 999 hab.
18 Nayarit									
Localidades	2 592	1 860	155	336	116	62	18	22	12
Población	949 684	20 476	11 314	78 759	83 580	84 105	40 465	77 012	86 666
19 Nuevo León									
Localidades	5 218	4 309	314	471	44	25	6	17	12
Población	4 199 292	35 601	22 260	99 158	29 792	36 750	13 274	62 539	80 261
20 Oaxaca									
Localidades	10 186	4 704	1 403	2 908	653	303	54	85	43
Población	3 506 821	74 884	101 228	682 203	459 118	417 992	120 601	292 655	297 807
21 Puebla									
Localidades	6 348	2 632	678	1 777	561	358	76	151	66
Población	5 383 133	40 680	49 028	433 120	394 754	494 113	170 730	516 894	465 229
22 Querétaro Arteaga									
Localidades	2 584	1 344	303	608	141	103	19	39	18
Población	1 598 139	17 549	21 465	146 174	100 968	152 003	43 283	131 349	124 395
23 Quintana Roo									
Localidades	1 823	1 469	56	160	76	34	5	9	5
Población	1 135 309	9 260	4 032	40 419	53 369	45 986	10 620	30 505	34 095
24 San Luis Potosí									
Localidades	6 887	4 107	670	1 567	345	124	14	28	17
Población	2 410 414	48 279	47 906	371 992	238 052	162 611	31 609	92 278	115 147
25 Sinaloa									
Localidades	5 875	3 795	507	1 056	273	132	27	47	20
Población	2 608 442	43 849	36 509	246 159	189 469	186 601	59 119	159 173	128 997
26 Sonora									
Localidades	7 383	6 432	240	470	112	62	4	28	15
Población	2 394 861	40 262	17 042	112 068	79 180	82 919	8 910	97 624	102 411
27 Tabasco									
Localidades	2 530	767	161	893	347	226	36	62	21
Población	1 989 969	8 850	11 700	242 665	244 524	307 970	79 961	214 246	142 945
28 Tamaulipas									
Localidades	7 498	6 197	358	745	104	38	10	18	11
Población	3 024 238	42 211	25 579	168 852	73 022	53 866	21 794	65 864	80 098
29 Tlaxcala									
Localidades	1 239	818	57	111	67	61	24	56	25
Población	1 068 207	8 387	3 924	28 816	49 519	88 308	53 677	197 906	166 016
30 Veracruz de Ignacio de la Llave									
Localidades	20 578	12 707	1 595	4 451	1 052	416	73	147	59
Población	7 110 214	135 270	116 529	1 088 126	725 989	570 362	163 176	519 270	421 682
31 Yucatán									
Localidades	2 325	1 724	78	236	87	80	23	55	23
Población	1 818 948	11 976	5 718	61 378	61 359	118 339	50 880	189 120	159 982
32 Zacatecas									
Localidades	4 558	2 918	427	833	198	103	19	30	13
Población	1 367 692	33 765	30 997	197 110	140 250	140 155	42 453	107 163	79 580

[1] Incluye una estimación de población de 2 625 310 personas que corresponden a 647 491 viviendas sin información de ocupantes.

LOCALIDADES Y SU POBLACIÓN POR ENTIDAD FEDERATIVA SEGÚN TAMAÑO DE LOCALIDAD

Entidad federativa	Total de localidades y su población [1]	Tamaño de localidad						
		10 000 - 14 999 hab.	15 000 - 19 999 hab.	20 000 - 49 999 hab.	50 000 - 99 999 hab.	100 000 - 499 999 hab.	500 000 - 999 999 hab.	1 000 000 y más hab.
Estados Unidos Mexicanos								
Localidades	187 938	261	107	247	73	89	23	11
Población	103 263 388	3 226 028	1 837 560	7 444 004	5 082 771	21 370 547	14 398 274	14 722 977
01 Aguascalientes								
Localidades	1 851	1	1	3	0	0	1	0
Población	1 065 416	13 262	18 271	91 243	0	0	663 671	0
02 Baja California								
Localidades	3 966	5	2	3	2	1	1	1
Población	2 844 469	69 040	35 373	68 970	116 011	260 075	653 046	1 286 187
03 Baja California Sur								
Localidades	2 467	2	0	3	1	1	0	0
Población	512 170	22 177	0	112 796	56 811	189 176	0	0
04 Campeche								
Localidades	2 623	2	0	2	0	2	0	0
Población	754 730	25 240	0	54 449	0	365 868	0	0
05 Coahuila de Zaragoza								
Localidades	3 938	0	4	9	1	3	2	0
Población	2 495 200	0	72 338	341 212	65 606	465 062	1 182 390	0
06 Colima								
Localidades	1 112	2	0	0	2	2	0	0
Población	567 996	25 465	0	0	173 867	234 325	0	0
07 Chiapas								
Localidades	19 386	9	7	11	1	3	0	0
Población	4 293 459	120 333	117 897	351 591	83 571	822 810	0	0
08 Chihuahua								
Localidades	12 141	2	3	3	2	2	1	1
Población	3 241 444	23 346	49 929	94 022	149 588	209 334	748 518	1 301 452
09 Distrito Federal								
Localidades	482	4	1	5	0	9	4	2
Población	8 720 916	49 128	17 957	117 671	0	3 046 333	2 403 524	3 014 049
10 Durango								
Localidades	6 009	3	1	2	1	2	0	0
Población	1 509 117	35 897	15 150	45 353	71 373	703 672	0	0
11 Guanajuato								
Localidades	8 629	8	2	17	8	3	0	1
Población	4 893 812	96 508	36 952	510 607	497 391	796 812	0	1 137 465
12 Guerrero								
Localidades	7 193	7	2	9	2	2	1	0
Población	3 115 202	83 378	33 633	218 708	112 791	277 186	616 394	0
13 Hidalgo								
Localidades	4 554	8	3	10	1	1	0	0
Población	2 345 514	100 875	50 502	310 016	96 538	267 751	0	0
14 Jalisco								
Localidades	10 643	25	11	25	4	2	1	2
Población	6 752 113	302 090	191 516	722 873	350 465	552 088	542 051	2 627 386
15 México								
Localidades	4 815	39	15	24	7	15	3	2
Población	14 007 495	481 838	266 163	727 467	498 280	3 915 637	1 990 866	2 823 849
16 Michoacán de Ocampo								
Localidades	9 142	14	3	9	9	2	1	0
Población	3 966 073	181 150	49 347	244 468	598 705	366 581	608 049	0
17 Morelos								
Localidades	1 363	7	8	4	1	3	0	0
Población	1 612 899	84 406	138 939	121 365	89 915	631 383	0	0

Continúa

Entidad federativa	Total de localidades y su población [1]	Tamaño de localidad						
		10 000 - 14 999 hab.	15 000 - 19 999 hab.	20 000 - 49 999 hab.	50 000 - 99 999 hab.	100 000 - 499 999 hab.	500 000 - 999 999 hab.	1 000 000 y más hab.
18 Nayarit								
Localidades	2 592	4	3	3	0	1	0	0
Población	949 684	49 313	50 767	72 023	0	295 204	0	0
19 Nuevo León								
Localidades	5 218	1	3	6	3	5	1	1
Población	4 199 292	13 307	46 647	197 672	191 261	1 546 266	691 434	1 133 070
20 Oaxaca								
Localidades	10 186	17	4	7	4	1	0	0
Población	3 506 821	207 579	72 376	226 952	295 418	258 008	0	0
21 Puebla								
Localidades	6 348	18	9	14	6	1	0	1
Población	5 383 133	218 743	148 483	398 957	414 654	238 229	0	1 399 519
22 Querétaro Arteaga								
Localidades	2 584	3	2	2	0	1	1	0
Población	1 598 139	39 299	33 057	71 163	0	120 984	596 450	0
23 Quintana Roo								
Localidades	1 823	4	0	1	1	2	1	0
Población	1 135 309	50 183	0	21 530	71 401	237 208	526 701	0
24 San Luis Potosí								
Localidades	6 887	7	0	4	1	2	1	0
Población	2 410 414	91 744	0	122 483	70 150	332 229	685 934	0
25 Sinaloa								
Localidades	5 875	6	1	6	2	2	1	0
Población	2 608 442	75 141	15 310	149 708	128 655	584 448	605 304	0
26 Sonora								
Localidades	7 383	5	0	7	2	5	1	0
Población	2 394 861	56 559	0	230 997	120 732	804 366	641 791	0
27 Tabasco								
Localidades	2 530	5	3	7	1	1	0	0
Población	1 989 969	69 829	50 583	201 043	79 875	335 778	0	0
28 Tamaulipas								
Localidades	7 498	4	1	2	4	5	1	0
Población	3 024 238	46 009	16 755	77 362	298 595	1 546 233	507 998	0
29 Tlaxcala								
Localidades	1 239	9	2	8	1	0	0	0
Población	1 068 207	108 005	30 823	277 066	55 760	0	0	0
30 Veracruz de Ignacio de la Llave								
Localidades	20 578	27	11	28	4	8	0	0
Población	7 110 214	329 162	191 899	869 600	245 429	1 733 720	0	0
31 Yucatán								
Localidades	2 325	6	2	9	1	0	1	0
Población	1 818 948	67 415	33 278	274 993	50 357	0	734 153	0
32 Zacatecas								
Localidades	4 558	7	3	4	1	2	0	0
Población	1 367 692	89 607	53 615	119 644	99 572	233 781	0	0

[1] Incluye una estimación de población de 2 625 310 personas que corresponden a 647 491 viviendas sin información de ocupantes.

POBLACIÓN TOTAL POR ENTIDAD FEDERATIVA, EDAD DESPLEGADA Y GRUPOS QUINQUENALES DE EDAD SEGÚN SEXO

Entidad federativa, edad desplegada y grupos quinquenales de edad	Población total [1]	Sexo	
		Hombres	Mujeres
Estados Unidos Mexicanos	103 263 388	50 249 955	53 013 433
0 años	1 866 929	953 071	913 858
1 año	1 908 950	973 134	935 816
2 años	2 049 487	1 037 717	1 011 770
3 años	2 156 707	1 091 262	1 065 445
4 años	2 204 170	1 120 729	1 083 441
0 - 4 años	10 186 243	5 175 913	5 010 330
5 años	2 145 882	1 090 959	1 054 923
6 años	2 066 544	1 046 820	1 019 724
7 años	2 077 194	1 057 416	1 019 778
8 años	2 136 378	1 088 778	1 047 600
9 años	2 085 740	1 055 154	1 030 586
5 - 9 años	10 511 738	5 339 127	5 172 611
10 años	2 240 287	1 142 016	1 098 271
11 años	2 113 868	1 069 790	1 044 078
12 años	2 248 077	1 142 092	1 105 985
13 años	2 200 517	1 111 335	1 089 182
14 años	2 149 374	1 080 677	1 068 697
10 - 14 años	10 952 123	5 545 910	5 406 213
15 años	2 187 171	1 098 529	1 088 642
16 años	2 001 801	997 070	1 004 731
17 años	2 048 540	1 019 489	1 029 051
18 años	2 081 573	1 027 010	1 054 563
19 años	1 789 936	853 808	936 128
15 - 19 años	10 109 021	4 995 906	5 113 115
20 años	1 954 604	930 649	1 023 955
21 años	1 647 628	780 968	866 660
22 años	1 863 598	888 346	975 252
23 años	1 803 618	852 801	950 817
24 años	1 695 181	800 676	894 505
20 - 24 años	8 964 629	4 253 440	4 711 189
25 años	1 792 645	841 425	951 220
26 años	1 550 774	721 165	829 609
27 años	1 587 330	749 363	837 967
28 años	1 702 701	804 565	898 136
29 años	1 469 908	689 206	780 702
25 - 29 años	8 103 358	3 805 724	4 297 634
30 años	1 934 320	913 496	1 020 824
31 años	1 312 565	617 780	694 785
32 años	1 719 343	807 808	911 535
33 años	1 535 922	727 719	808 203
34 años	1 431 801	679 171	752 630
30 - 34 años	7 933 951	3 745 974	4 187 977
35 años	1 639 337	775 457	863 880
36 años	1 432 767	675 341	757 426
37 años	1 298 425	616 362	682 063
38 años	1 517 260	725 312	791 948
39 años	1 224 737	578 900	645 837
35 - 39 años	7 112 526	3 371 372	3 741 154
40 años	1 602 001	759 004	842 997
41 años	943 583	449 381	494 202
42 años	1 391 712	676 402	715 310
43 años	1 110 114	526 531	583 583
44 años	969 858	460 231	509 627
40 - 44 años	6 017 268	2 871 549	3 145 719
45 años	1 323 635	633 814	689 821
46 años	921 609	433 768	487 841
47 años	904 466	432 267	472 199
48 años	1 036 511	493 202	543 309
49 años	829 034	395 098	433 936
45 - 49 años	5 015 255	2 388 149	2 627 106
50 años	1 138 430	542 177	596 253
51 años	621 296	297 980	323 316
52 años	838 967	404 585	434 382
53 años	754 633	362 965	391 668
54 años	737 324	352 013	385 311
50 - 54 años	4 090 650	1 959 720	2 130 930
55 años	821 606	393 409	428 197
56 años	639 285	310 819	328 466
57 años	541 021	261 130	279 891
58 años	619 624	294 649	324 975
59 años	495 535	237 974	257 561
55 - 59 años	3 117 071	1 497 981	1 619 090
60 años	808 119	382 804	425 315

Continúa

POBLACIÓN TOTAL POR ENTIDAD FEDERATIVA, EDAD DESPLEGADA Y GRUPOS QUINQUENALES DE EDAD SEGÚN SEXO

Entidad federativa, edad desplegada y grupos quinquenales de edad	Población total [1]	Sexo	
		Hombres	Mujeres
Estados Unidos Mexicanos			
61 años	365 719	174 635	191 084
62 años	497 379	236 525	260 854
63 años	505 740	239 918	265 822
64 años	445 519	209 906	235 613
60 - 64 años	2 622 476	1 243 788	1 378 688
65 años	604 364	283 862	320 502
66 años	344 384	163 264	181 120
67 años	356 043	171 172	184 871
68 años	382 634	176 881	205 753
69 años	270 644	127 413	143 231
65 - 69 años	1 958 069	922 592	1 035 477
70 años	475 808	223 274	252 534
71 años	196 548	94 500	102 048
72 años	310 643	146 104	164 539
73 años	267 433	124 281	143 152
74 años	246 259	115 118	131 141
70 - 74 años	1 496 691	703 277	793 414
75 años	340 280	157 438	182 842
76 años	207 297	97 367	109 930
77 años	160 901	75 988	84 913
78 años	211 570	99 893	111 677
79 años	128 267	60 154	68 113
75 - 79 años	1 048 315	490 840	557 475
80 años	227 300	100 169	127 131
81 años	93 445	44 437	49 008
82 años	121 587	55 726	65 861
83 años	110 623	49 666	60 957
84 años	104 056	46 353	57 703
80 - 84 años	657 011	296 351	360 660
85 años	133 769	58 334	75 435
86 años	70 007	30 645	39 362
87 años	59 912	26 118	33 794
88 años	47 116	20 806	26 310
89 años	34 350	14 714	19 636
85 - 89 años	345 154	150 617	194 537
90 años	49 644	19 933	29 711
91 años	19 781	8 479	11 302
92 años	24 669	10 095	14 574
93 años	20 541	8 599	11 942
94 años	17 690	7 285	10 405
90 - 94 años	132 325	54 391	77 934
95 años	23 619	9 651	13 968
96 años	13 011	5 356	7 655
97 años	8 832	3 484	5 348
98 años	9 960	3 740	6 220
99 años	5 723	2 208	3 515
95 - 99 años	61 145	24 439	36 706
100 años y más	17 649	6 696	10 953
No especificado	2 810 720	1 406 199	1 404 521
01 Aguascalientes	1 065 416	515 364	550 052
0 años	21 555	11 009	10 546
1 año	22 429	11 579	10 850
2 años	23 833	11 990	11 843
3 años	25 232	12 790	12 442
4 años	25 487	13 038	12 449
0 - 4 años	118 536	60 406	58 130
5 años	24 881	12 637	12 244
6 años	24 207	12 348	11 859
7 años	23 892	12 084	11 808
8 años	23 675	12 004	11 671
9 años	23 475	11 827	11 648
5 - 9 años	120 130	60 900	59 230
10 años	24 777	12 562	12 215
11 años	24 215	12 283	11 932
12 años	24 277	12 316	11 961
13 años	23 931	12 077	11 854
14 años	23 080	11 578	11 502
10 - 14 años	120 280	60 816	59 464
15 años	23 444	11 849	11 595
16 años	21 444	10 721	10 723
17 años	21 311	10 522	10 789
18 años	21 416	10 465	10 951

Continúa

POBLACIÓN TOTAL POR ENTIDAD FEDERATIVA, EDAD DESPLEGADA Y GRUPOS QUINQUENALES DE EDAD SEGÚN SEXO

Entidad federativa, edad desplegada y grupos quinquenales de edad	Población total [1]	Sexo	
		Hombres	Mujeres
01 Aguascalientes			
19 años	19 392	9 191	10 201
15 - 19 años	107 007	52 748	54 259
20 años	19 589	9 260	10 329
21 años	17 828	8 384	9 444
22 años	19 079	8 962	10 117
23 años	18 926	8 794	10 132
24 años	17 717	8 316	9 401
20 - 24 años	93 139	43 716	49 423
25 años	17 927	8 260	9 667
26 años	16 235	7 430	8 805
27 años	16 656	7 746	8 910
28 años	16 994	7 890	9 104
29 años	15 261	7 111	8 150
25 - 29 años	83 073	38 437	44 636
30 años	18 721	8 682	10 039
31 años	14 863	6 909	7 954
32 años	17 763	8 174	9 589
33 años	16 266	7 603	8 663
34 años	15 038	7 005	8 033
30 - 34 años	82 651	38 373	44 278
35 años	16 228	7 440	8 788
36 años	14 994	7 041	7 953
37 años	13 874	6 510	7 364
38 años	14 948	7 014	7 934
39 años	12 962	6 063	6 899
35 - 39 años	73 006	34 068	38 938
40 años	14 882	6 838	8 044
41 años	10 725	5 105	5 620
42 años	14 521	6 938	7 583
43 años	11 675	5 492	6 183
44 años	9 750	4 671	5 079
40 - 44 años	61 553	29 044	32 509
45 años	12 705	6 037	6 668
46 años	9 408	4 358	5 050
47 años	9 153	4 310	4 843
48 años	9 880	4 618	5 262
49 años	8 087	3 832	4 255
45 - 49 años	49 233	23 155	26 078
50 años	10 104	4 674	5 430
51 años	6 468	3 082	3 386
52 años	8 187	3 888	4 299
53 años	7 376	3 637	3 739
54 años	7 087	3 355	3 732
50 - 54 años	39 222	18 636	20 586
55 años	7 530	3 604	3 926
56 años	6 067	2 837	3 230
57 años	5 186	2 493	2 693
58 años	5 615	2 610	3 005
59 años	4 798	2 258	2 540
55 - 59 años	29 196	13 802	15 394
60 años	6 531	3 105	3 426
61 años	3 478	1 663	1 815
62 años	4 777	2 249	2 528
63 años	4 580	2 118	2 462
64 años	3 802	1 824	1 978
60 - 64 años	23 168	10 959	12 209
65 años	4 829	2 215	2 614
66 años	2 889	1 329	1 560
67 años	3 108	1 485	1 623
68 años	3 058	1 383	1 675
69 años	2 406	1 097	1 309
65 - 69 años	16 290	7 509	8 781
70 años	3 736	1 727	2 009
71 años	1 897	870	1 027
72 años	2 678	1 216	1 462
73 años	2 403	1 108	1 295
74 años	2 198	1 014	1 184
70 - 74 años	12 912	5 935	6 977
75 años	2 836	1 267	1 569
76 años	1 822	812	1 010
77 años	1 534	724	810
78 años	1 817	837	980
79 años	1 194	553	641

Continúa

POBLACIÓN TOTAL POR ENTIDAD FEDERATIVA, EDAD DESPLEGADA Y GRUPOS QUINQUENALES DE EDAD SEGÚN SEXO

Entidad federativa, edad desplegada y grupos quinquenales de edad	Población total [1]	Sexo	
		Hombres	Mujeres
01 Aguascalientes			
75 - 79 años	9 203	4 193	5 010
80 años	1 959	836	1 123
81 años	929	421	508
82 años	1 148	517	631
83 años	1 074	450	624
84 años	1 045	444	601
80 - 84 años	6 155	2 668	3 487
85 años	1 230	538	692
86 años	659	294	365
87 años	537	232	305
88 años	391	187	204
89 años	323	133	190
85 - 89 años	3 140	1 384	1 756
90 años	395	158	237
91 años	194	84	110
92 años	272	118	154
93 años	229	91	138
94 años	212	91	121
90 - 94 años	1 302	542	760
95 años	174	74	100
96 años	118	49	69
97 años	87	31	56
98 años	72	26	46
99 años	52	17	35
95 - 99 años	503	197	306
100 años y más	98	41	57
No especificado	15 619	7 835	7 784
02 Baja California	2 844 469	1 431 789	1 412 680
0 años	49 288	25 146	24 142
1 año	48 874	24 912	23 962
2 años	53 225	26 958	26 267
3 años	57 854	29 353	28 501
4 años	58 713	29 876	28 837
0 - 4 años	267 954	136 245	131 709
5 años	57 217	29 225	27 992
6 años	55 129	27 885	27 244
7 años	55 225	28 358	26 867
8 años	56 243	28 735	27 508
9 años	53 821	27 335	26 486
5 - 9 años	277 635	141 538	136 097
10 años	56 707	29 086	27 621
11 años	52 749	26 921	25 828
12 años	54 365	27 775	26 590
13 años	52 338	26 567	25 771
14 años	51 779	26 320	25 459
10 - 14 años	267 938	136 669	131 269
15 años	53 740	27 066	26 674
16 años	49 216	25 048	24 168
17 años	51 357	26 064	25 293
18 años	52 829	26 943	25 886
19 años	48 167	24 177	23 990
15 - 19 años	255 309	129 298	126 011
20 años	51 430	25 821	25 609
21 años	46 572	23 244	23 328
22 años	50 208	25 171	25 037
23 años	50 655	25 505	25 150
24 años	48 103	24 067	24 036
20 - 24 años	246 968	123 808	123 160
25 años	52 165	26 029	26 136
26 años	45 577	22 323	23 254
27 años	48 177	24 031	24 146
28 años	50 909	25 517	25 392
29 años	45 123	22 490	22 633
25 - 29 años	241 951	120 390	121 561
30 años	58 420	29 613	28 807
31 años	40 543	20 275	20 268
32 años	52 335	26 366	25 969
33 años	46 736	23 849	22 887
34 años	42 845	21 884	20 961
30 - 34 años	240 879	121 987	118 892
35 años	47 935	24 815	23 120
36 años	42 719	21 814	20 905

Continúa

POBLACIÓN TOTAL POR ENTIDAD FEDERATIVA, EDAD DESPLEGADA Y GRUPOS QUINQUENALES DE EDAD SEGÚN SEXO

Entidad federativa, edad desplegada y grupos quinquenales de edad	Población total [1]	Sexo	
		Hombres	Mujeres
02 Baja California			
37 años	37 790	19 242	18 548
38 años	44 289	22 973	21 316
39 años	35 392	17 902	17 490
35 - 39 años	208 125	106 746	101 379
40 años	44 576	22 554	22 022
41 años	26 730	13 522	13 208
42 años	38 741	20 226	18 515
43 años	30 133	15 364	14 769
44 años	24 418	12 137	12 281
40 - 44 años	164 598	83 803	80 795
45 años	34 803	17 768	17 035
46 años	23 277	11 423	11 854
47 años	23 444	11 675	11 769
48 años	25 865	12 863	13 002
49 años	21 123	10 469	10 654
45 - 49 años	128 512	64 198	64 314
50 años	27 809	13 806	14 003
51 años	15 664	7 788	7 876
52 años	20 471	10 160	10 311
53 años	18 152	9 038	9 114
54 años	17 260	8 387	8 873
50 - 54 años	99 356	49 179	50 177
55 años	18 852	9 345	9 507
56 años	14 659	7 244	7 415
57 años	13 058	6 362	6 696
58 años	13 964	6 803	7 161
59 años	11 091	5 323	5 768
55 - 59 años	71 624	35 077	36 547
60 años	17 088	8 197	8 891
61 años	7 972	3 866	4 106
62 años	11 218	5 488	5 730
63 años	10 899	5 195	5 704
64 años	9 534	4 530	5 004
60 - 64 años	56 711	27 276	29 435
65 años	12 440	6 036	6 404
66 años	7 183	3 456	3 727
67 años	7 669	3 736	3 933
68 años	7 743	3 667	4 076
69 años	5 625	2 573	3 052
65 - 69 años	40 660	19 468	21 192
70 años	8 537	4 062	4 475
71 años	4 114	2 017	2 097
72 años	6 197	2 968	3 229
73 años	5 386	2 573	2 813
74 años	4 689	2 246	2 443
70 - 74 años	28 923	13 866	15 057
75 años	5 864	2 807	3 057
76 años	3 830	1 806	2 024
77 años	2 944	1 414	1 530
78 años	3 732	1 811	1 921
79 años	2 445	1 145	1 300
75 - 79 años	18 815	8 983	9 832
80 años	3 688	1 647	2 041
81 años	1 751	837	914
82 años	2 143	1 010	1 133
83 años	1 955	898	1 057
84 años	1 838	848	990
80 - 84 años	11 375	5 240	6 135
85 años	1 978	866	1 112
86 años	1 184	532	652
87 años	1 003	431	572
88 años	729	303	426
89 años	559	231	328
85 - 89 años	5 453	2 363	3 090
90 años	712	263	449
91 años	296	100	196
92 años	377	137	240
93 años	339	127	212
94 años	263	90	173
90 - 94 años	1 987	717	1 270
95 años	284	93	191
96 años	202	73	129
97 años	130	49	81

Continúa

POBLACIÓN TOTAL POR ENTIDAD FEDERATIVA, EDAD DESPLEGADA Y GRUPOS QUINQUENALES DE EDAD SEGÚN SEXO

Entidad federativa, edad desplegada y grupos quinquenales de edad	Población total [1]	Sexo	
		Hombres	Mujeres
02 Baja California			
98 años	107	34	73
99 años	69	25	44
95 - 99 años	792	274	518
100 años y más	172	58	114
No especificado	208 732	104 606	104 126
03 Baja California Sur	512 170	261 288	250 882
0 años	8 896	4 497	4 399
1 año	9 091	4 666	4 425
2 años	10 209	5 260	4 949
3 años	10 403	5 280	5 123
4 años	10 470	5 301	5 169
0 - 4 años	49 069	25 004	24 065
5 años	10 118	5 181	4 937
6 años	9 664	4 946	4 718
7 años	9 851	5 059	4 792
8 años	10 034	5 125	4 909
9 años	9 497	4 905	4 592
5 - 9 años	49 164	25 216	23 948
10 años	9 968	5 124	4 844
11 años	9 551	4 852	4 699
12 años	9 855	5 022	4 833
13 años	9 433	4 770	4 663
14 años	9 299	4 724	4 575
10 - 14 años	48 106	24 492	23 614
15 años	9 505	4 842	4 663
16 años	9 094	4 721	4 373
17 años	9 668	5 013	4 655
18 años	9 670	5 093	4 577
19 años	8 763	4 487	4 276
15 - 19 años	46 700	24 156	22 544
20 años	9 406	4 930	4 476
21 años	8 527	4 335	4 192
22 años	9 283	4 793	4 490
23 años	9 594	4 954	4 640
24 años	9 412	4 765	4 647
20 - 24 años	46 222	23 777	22 445
25 años	10 116	5 139	4 977
26 años	8 652	4 425	4 227
27 años	8 997	4 653	4 344
28 años	9 567	4 869	4 698
29 años	8 607	4 290	4 317
25 - 29 años	45 939	23 376	22 563
30 años	10 611	5 428	5 183
31 años	7 531	3 721	3 810
32 años	9 222	4 722	4 500
33 años	8 466	4 302	4 164
34 años	7 798	4 030	3 768
30 - 34 años	43 628	22 203	21 425
35 años	8 912	4 528	4 384
36 años	7 798	3 964	3 834
37 años	7 020	3 548	3 472
38 años	7 915	4 159	3 756
39 años	6 552	3 307	3 245
35 - 39 años	38 197	19 506	18 691
40 años	8 281	4 158	4 123
41 años	5 202	2 561	2 641
42 años	7 271	3 765	3 506
43 años	5 783	2 959	2 824
44 años	4 989	2 485	2 504
40 - 44 años	31 526	15 928	15 598
45 años	6 655	3 414	3 241
46 años	4 659	2 324	2 335
47 años	4 678	2 393	2 285
48 años	4 956	2 512	2 444
49 años	4 173	2 113	2 060
45 - 49 años	25 121	12 756	12 365
50 años	5 424	2 838	2 586
51 años	2 935	1 530	1 405
52 años	4 068	2 093	1 975
53 años	3 685	1 911	1 774
54 años	3 318	1 715	1 603
50 - 54 años	19 430	10 087	9 343

Continúa

POBLACIÓN TOTAL POR ENTIDAD FEDERATIVA, EDAD DESPLEGADA Y GRUPOS QUINQUENALES DE EDAD SEGÚN SEXO

Entidad federativa, edad desplegada y grupos quinquenales de edad	Población total [1]	Sexo	
		Hombres	Mujeres
03 Baja California Sur			
55 años	3 649	1 891	1 758
56 años	2 827	1 502	1 325
57 años	2 456	1 271	1 185
58 años	2 697	1 353	1 344
59 años	2 152	1 135	1 017
55 - 59 años	13 781	7 152	6 629
60 años	3 242	1 689	1 553
61 años	1 583	814	769
62 años	2 135	1 069	1 066
63 años	2 053	1 077	976
64 años	1 770	861	909
60 - 64 años	10 783	5 510	5 273
65 años	2 268	1 169	1 099
66 años	1 381	692	689
67 años	1 406	716	690
68 años	1 472	739	733
69 años	1 017	532	485
65 - 69 años	7 544	3 848	3 696
70 años	1 434	743	691
71 años	761	377	384
72 años	1 101	513	588
73 años	982	503	479
74 años	976	490	486
70 - 74 años	5 254	2 626	2 628
75 años	995	487	508
76 años	729	338	391
77 años	597	303	294
78 años	700	343	357
79 años	467	235	232
75 - 79 años	3 488	1 706	1 782
80 años	683	314	369
81 años	319	165	154
82 años	405	181	224
83 años	382	159	223
84 años	365	173	192
80 - 84 años	2 154	992	1 162
85 años	360	156	204
86 años	245	101	144
87 años	252	106	146
88 años	178	69	109
89 años	133	51	82
85 - 89 años	1 168	483	685
90 años	139	56	83
91 años	75	26	49
92 años	94	35	59
93 años	76	26	50
94 años	56	17	39
90 - 94 años	440	160	280
95 años	70	29	41
96 años	39	15	24
97 años	29	9	20
98 años	21	12	9
99 años	18	11	7
95 - 99 años	177	76	101
100 años y más	45	18	27
No especificado	24 234	12 216	12 018
04 Campeche	754 730	373 457	381 273
0 años	13 617	7 014	6 603
1 año	13 934	7 097	6 837
2 años	14 576	7 354	7 222
3 años	15 459	7 778	7 681
4 años	15 875	8 084	7 791
0 - 4 años	73 461	37 327	36 134
5 años	15 890	8 093	7 797
6 años	15 171	7 626	7 545
7 años	15 560	7 892	7 668
8 años	16 454	8 260	8 194
9 años	16 124	8 169	7 955
5 - 9 años	79 199	40 040	39 159
10 años	17 123	8 670	8 453
11 años	16 133	8 214	7 919
12 años	17 351	8 831	8 520

Continúa

POBLACIÓN TOTAL POR ENTIDAD FEDERATIVA, EDAD DESPLEGADA Y GRUPOS QUINQUENALES DE EDAD SEGÚN SEXO

Entidad federativa, edad desplegada y grupos quinquenales de edad	Población total [1]	Sexo	
		Hombres	Mujeres
04 Campeche			
13 años	16 684	8 421	8 263
14 años	16 306	8 210	8 096
10 - 14 años	83 597	42 346	41 251
15 años	16 474	8 304	8 170
16 años	15 451	7 741	7 710
17 años	15 895	7 894	8 001
18 años	16 272	8 128	8 144
19 años	13 393	6 391	7 002
15 - 19 años	77 485	38 458	39 027
20 años	15 502	7 385	8 117
21 años	12 637	5 985	6 652
22 años	14 329	6 917	7 412
23 años	14 195	6 716	7 479
24 años	13 343	6 344	6 999
20 - 24 años	70 006	33 347	36 659
25 años	13 991	6 681	7 310
26 años	12 056	5 498	6 558
27 años	12 031	5 806	6 225
28 años	13 257	6 331	6 926
29 años	11 120	5 263	5 857
25 - 29 años	62 455	29 579	32 876
30 años	15 786	7 576	8 210
31 años	9 558	4 545	5 013
32 años	12 461	5 902	6 559
33 años	11 404	5 492	5 912
34 años	10 456	4 966	5 490
30 - 34 años	59 665	28 481	31 184
35 años	12 313	5 955	6 358
36 años	10 460	5 091	5 369
37 años	9 562	4 695	4 867
38 años	11 472	5 600	5 872
39 años	9 092	4 429	4 663
35 - 39 años	52 899	25 770	27 129
40 años	12 468	6 134	6 334
41 años	6 233	3 068	3 165
42 años	10 057	5 112	4 945
43 años	8 002	3 898	4 104
44 años	7 136	3 484	3 652
40 - 44 años	43 896	21 696	22 200
45 años	9 845	4 913	4 932
46 años	6 536	3 216	3 320
47 años	6 287	3 105	3 182
48 años	7 635	3 774	3 861
49 años	5 849	2 873	2 976
45 - 49 años	36 152	17 881	18 271
50 años	8 791	4 433	4 358
51 años	4 244	2 064	2 180
52 años	5 925	2 967	2 958
53 años	5 423	2 712	2 711
54 años	5 363	2 642	2 721
50 - 54 años	29 746	14 818	14 928
55 años	5 850	2 917	2 933
56 años	4 443	2 241	2 202
57 años	3 709	1 841	1 868
58 años	4 241	2 150	2 091
59 años	3 232	1 674	1 558
55 - 59 años	21 475	10 823	10 652
60 años	6 295	3 256	3 039
61 años	2 244	1 143	1 101
62 años	3 203	1 600	1 603
63 años	3 288	1 614	1 674
64 años	2 949	1 468	1 481
60 - 64 años	17 979	9 081	8 898
65 años	4 305	2 145	2 160
66 años	2 367	1 161	1 206
67 años	2 214	1 088	1 126
68 años	2 420	1 180	1 240
69 años	1 521	765	756
65 - 69 años	12 827	6 339	6 488
70 años	3 510	1 846	1 664
71 años	1 132	594	538
72 años	1 962	1 019	943
73 años	1 594	800	794

Continúa

POBLACIÓN TOTAL POR ENTIDAD FEDERATIVA, EDAD DESPLEGADA Y GRUPOS QUINQUENALES DE EDAD SEGÚN SEXO

Entidad federativa, edad desplegada y grupos quinquenales de edad	Población total [1]	Sexo	
		Hombres	Mujeres
04 Campeche			
74 años	1 632	838	794
70 - 74 años	9 830	5 097	4 733
75 años	2 432	1 273	1 159
76 años	1 385	707	678
77 años	1 043	559	484
78 años	1 512	822	690
79 años	781	419	362
75 - 79 años	7 153	3 780	3 373
80 años	1 708	843	865
81 años	570	310	260
82 años	740	406	334
83 años	676	343	333
84 años	713	348	365
80 - 84 años	4 407	2 250	2 157
85 años	973	514	459
86 años	569	311	258
87 años	418	212	206
88 años	363	173	190
89 años	256	123	133
85 - 89 años	2 579	1 333	1 246
90 años	394	203	191
91 años	126	53	73
92 años	160	85	75
93 años	90	39	51
94 años	120	71	49
90 - 94 años	890	451	439
95 años	144	74	70
96 años	85	58	27
97 años	49	28	21
98 años	72	44	28
99 años	55	30	25
95 - 99 años	405	234	171
100 años y más	140	73	67
No especificado	8 484	4 253	4 231
05 Coahuila de Zaragoza	2 495 200	1 236 880	1 258 320
0 años	45 647	23 243	22 404
1 año	45 699	23 364	22 335
2 años	50 204	25 388	24 816
3 años	53 570	27 286	26 284
4 años	54 470	27 675	26 795
0 - 4 años	249 590	126 956	122 634
5 años	53 993	27 223	26 770
6 años	50 584	25 806	24 778
7 años	51 136	26 007	25 129
8 años	51 373	26 261	25 112
9 años	50 191	25 519	24 672
5 - 9 años	257 277	130 816	126 461
10 años	53 135	26 904	26 231
11 años	51 366	25 946	25 420
12 años	52 272	26 760	25 512
13 años	50 802	25 797	25 005
14 años	50 016	25 322	24 694
10 - 14 años	257 591	130 729	126 862
15 años	49 263	24 856	24 407
16 años	45 477	22 866	22 611
17 años	47 441	24 048	23 393
18 años	47 068	24 007	23 061
19 años	42 156	20 980	21 176
15 - 19 años	231 405	116 757	114 648
20 años	44 879	22 364	22 515
21 años	40 239	20 105	20 134
22 años	44 648	22 533	22 115
23 años	43 898	21 846	22 052
24 años	40 898	20 385	20 513
20 - 24 años	214 562	107 233	107 329
25 años	43 786	21 829	21 957
26 años	39 373	19 008	20 365
27 años	41 014	20 195	20 819
28 años	43 560	21 283	22 277
29 años	39 126	19 179	19 947
25 - 29 años	206 859	101 494	105 365
30 años	47 499	22 893	24 606

Continúa

POBLACIÓN TOTAL POR ENTIDAD FEDERATIVA, EDAD DESPLEGADA Y GRUPOS QUINQUENALES DE EDAD SEGÚN SEXO

Entidad federativa, edad desplegada y grupos quinquenales de edad	Población total [1]	Sexo	
		Hombres	Mujeres
05 Coahuila de Zaragoza			
31 años	35 802	17 205	18 597
32 años	44 368	21 309	23 059
33 años	39 998	19 518	20 480
34 años	37 526	18 415	19 111
30 - 34 años	205 193	99 340	105 853
35 años	40 459	19 629	20 830
36 años	36 608	17 616	18 992
37 años	33 482	16 180	17 302
38 años	37 707	18 482	19 225
39 años	31 972	15 509	16 463
35 - 39 años	180 228	87 416	92 812
40 años	38 356	18 299	20 057
41 años	25 411	12 268	13 143
42 años	35 405	17 583	17 822
43 años	28 757	14 099	14 658
44 años	24 567	11 786	12 781
40 - 44 años	152 496	74 035	78 461
45 años	32 600	15 879	16 721
46 años	23 963	11 452	12 511
47 años	23 252	11 338	11 914
48 años	25 572	12 462	13 110
49 años	20 870	10 228	10 642
45 - 49 años	126 257	61 359	64 898
50 años	26 934	13 004	13 930
51 años	15 832	7 714	8 118
52 años	20 493	10 060	10 433
53 años	18 560	9 154	9 406
54 años	19 088	9 341	9 747
50 - 54 años	100 907	49 273	51 634
55 años	19 738	9 659	10 079
56 años	16 373	8 034	8 339
57 años	13 821	6 817	7 004
58 años	15 242	7 437	7 805
59 años	12 715	6 395	6 320
55 - 59 años	77 889	38 342	39 547
60 años	18 133	8 804	9 329
61 años	9 249	4 490	4 759
62 años	12 914	6 229	6 685
63 años	12 660	6 093	6 567
64 años	11 087	5 307	5 780
60 - 64 años	64 043	30 923	33 120
65 años	14 273	6 798	7 475
66 años	8 538	4 200	4 338
67 años	8 870	4 376	4 494
68 años	9 256	4 266	4 990
69 años	6 742	3 318	3 424
65 - 69 años	47 679	22 958	24 721
70 años	10 098	4 894	5 204
71 años	4 891	2 437	2 454
72 años	7 340	3 575	3 765
73 años	6 248	2 982	3 266
74 años	5 609	2 651	2 958
70 - 74 años	34 186	16 539	17 647
75 años	7 266	3 462	3 804
76 años	5 027	2 374	2 653
77 años	3 739	1 822	1 917
78 años	4 595	2 241	2 354
79 años	2 902	1 369	1 533
75 - 79 años	23 529	11 268	12 261
80 años	4 390	1 912	2 478
81 años	2 193	1 051	1 142
82 años	2 674	1 253	1 421
83 años	2 317	1 047	1 270
84 años	2 194	985	1 209
80 - 84 años	13 768	6 248	7 520
85 años	2 554	1 176	1 378
86 años	1 494	679	815
87 años	1 257	534	723
88 años	910	417	493
89 años	667	275	392
85 - 89 años	6 882	3 081	3 801
90 años	791	297	494
91 años	385	165	220

Continúa

POBLACIÓN TOTAL POR ENTIDAD FEDERATIVA, EDAD DESPLEGADA Y GRUPOS QUINQUENALES DE EDAD SEGÚN SEXO

Entidad federativa, edad desplegada y grupos quinquenales de edad	Población total [1]	Sexo	
		Hombres	Mujeres
05 Coahuila de Zaragoza			
92 años	461	188	273
93 años	406	178	228
94 años	353	139	214
90 - 94 años	2 396	967	1 429
95 años	401	144	257
96 años	234	93	141
97 años	148	61	87
98 años	183	62	121
99 años	90	33	57
95 - 99 años	1 056	393	663
100 años y más	225	84	141
No especificado	41 182	20 669	20 513
06 Colima	567 996	280 005	287 991
0 años	9 810	4 942	4 868
1 año	9 841	5 061	4 780
2 años	10 287	5 224	5 063
3 años	11 159	5 698	5 461
4 años	10 832	5 463	5 369
0 - 4 años	51 929	26 388	25 541
5 años	10 979	5 572	5 407
6 años	10 436	5 398	5 038
7 años	10 595	5 547	5 048
8 años	10 843	5 633	5 210
9 años	10 889	5 584	5 305
5 - 9 años	53 742	27 734	26 008
10 años	11 528	5 883	5 645
11 años	11 152	5 785	5 367
12 años	11 554	6 000	5 554
13 años	11 466	5 860	5 606
14 años	11 290	5 752	5 538
10 - 14 años	56 990	29 280	27 710
15 años	11 953	6 119	5 834
16 años	11 086	5 540	5 546
17 años	11 249	5 591	5 658
18 años	11 701	5 742	5 959
19 años	10 545	5 084	5 461
15 - 19 años	56 534	28 076	28 458
20 años	10 942	5 340	5 602
21 años	9 475	4 597	4 878
22 años	10 294	4 963	5 331
23 años	10 085	4 878	5 207
24 años	9 253	4 357	4 896
20 - 24 años	50 049	24 135	25 914
25 años	9 788	4 624	5 164
26 años	8 575	4 074	4 501
27 años	8 648	4 080	4 568
28 años	9 277	4 375	4 902
29 años	8 372	4 011	4 361
25 - 29 años	44 660	21 164	23 496
30 años	10 204	4 863	5 341
31 años	7 721	3 720	4 001
32 años	9 543	4 522	5 021
33 años	8 557	4 137	4 420
34 años	7 991	3 835	4 156
30 - 34 años	44 016	21 077	22 939
35 años	9 015	4 194	4 821
36 años	7 964	3 805	4 159
37 años	7 477	3 562	3 915
38 años	8 176	3 952	4 224
39 años	6 973	3 337	3 636
35 - 39 años	39 605	18 850	20 755
40 años	8 515	4 020	4 495
41 años	5 775	2 700	3 075
42 años	8 339	4 200	4 139
43 años	6 565	3 263	3 302
44 años	5 774	2 787	2 987
40 - 44 años	34 968	16 970	17 998
45 años	7 313	3 571	3 742
46 años	5 421	2 609	2 812
47 años	5 317	2 582	2 735
48 años	6 053	3 036	3 017
49 años	4 865	2 373	2 492

Continúa

POBLACIÓN TOTAL POR ENTIDAD FEDERATIVA, EDAD DESPLEGADA Y GRUPOS QUINQUENALES DE EDAD SEGÚN SEXO

Entidad federativa, edad desplegada y grupos quinquenales de edad	Población total [1]	Sexo	
		Hombres	Mujeres
06 Colima			
45 - 49 años	28 969	14 171	14 798
50 años	6 278	3 077	3 201
51 años	3 666	1 830	1 836
52 años	4 795	2 342	2 453
53 años	4 387	2 147	2 240
54 años	4 222	2 043	2 179
50 - 54 años	23 348	11 439	11 909
55 años	4 646	2 294	2 352
56 años	3 593	1 768	1 825
57 años	3 045	1 521	1 524
58 años	3 520	1 743	1 777
59 años	2 810	1 406	1 404
55 - 59 años	17 614	8 732	8 882
60 años	4 181	2 064	2 117
61 años	2 125	1 066	1 059
62 años	2 735	1 291	1 444
63 años	2 864	1 420	1 444
64 años	2 537	1 234	1 303
60 - 64 años	14 442	7 075	7 367
65 años	3 226	1 620	1 606
66 años	1 879	919	960
67 años	1 974	941	1 033
68 años	2 001	946	1 055
69 años	1 450	684	766
65 - 69 años	10 530	5 110	5 420
70 años	2 429	1 184	1 245
71 años	1 095	567	528
72 años	1 598	777	821
73 años	1 472	678	794
74 años	1 353	630	723
70 - 74 años	7 947	3 836	4 111
75 años	1 865	879	986
76 años	1 057	510	547
77 años	909	441	468
78 años	1 126	565	561
79 años	722	370	352
75 - 79 años	5 679	2 765	2 914
80 años	1 232	566	666
81 años	589	304	285
82 años	720	332	388
83 años	656	318	338
84 años	711	301	410
80 - 84 años	3 908	1 821	2 087
85 años	851	388	463
86 años	497	219	278
87 años	397	191	206
88 años	344	159	185
89 años	238	103	135
85 - 89 años	2 327	1 060	1 267
90 años	333	149	184
91 años	170	87	83
92 años	172	75	97
93 años	145	68	77
94 años	126	56	70
90 - 94 años	946	435	511
95 años	148	67	81
96 años	87	41	46
97 años	68	31	37
98 años	76	31	45
99 años	37	13	24
95 - 99 años	416	183	233
100 años y más	121	61	60
No especificado	19 256	9 643	9 613
07 Chiapas	4 293 459	2 108 830	2 184 629
0 años	88 813	45 572	43 241
1 año	90 785	46 408	44 377
2 años	94 953	48 199	46 754
3 años	103 901	52 050	51 851
4 años	111 606	56 484	55 122
0 - 4 años	490 058	248 713	241 345
5 años	100 145	50 853	49 292
6 años	100 905	51 091	49 814

Continúa

POBLACIÓN TOTAL POR ENTIDAD FEDERATIVA, EDAD DESPLEGADA Y GRUPOS QUINQUENALES DE EDAD SEGÚN SEXO

Entidad federativa, edad desplegada y grupos quinquenales de edad	Población total [1]	Sexo	
		Hombres	Mujeres
07 Chiapas			
7 años	99 749	50 978	48 771
8 años	108 316	55 088	53 228
9 años	103 325	52 067	51 258
5 - 9 años	512 440	260 077	252 363
10 años	114 603	58 441	56 162
11 años	99 185	50 218	48 967
12 años	112 761	57 591	55 170
13 años	106 699	53 533	53 166
14 años	104 477	52 188	52 289
10 - 14 años	537 725	271 971	265 754
15 años	104 003	51 841	52 162
16 años	94 963	46 849	48 114
17 años	94 739	46 600	48 139
18 años	100 549	49 054	51 495
19 años	77 077	36 064	41 013
15 - 19 años	471 331	230 408	240 923
20 años	91 101	42 460	48 641
21 años	63 616	29 922	33 694
22 años	79 704	37 666	42 038
23 años	76 808	35 703	41 105
24 años	72 226	33 487	38 739
20 - 24 años	383 455	179 238	204 217
25 años	78 997	36 478	42 519
26 años	61 553	28 109	33 444
27 años	62 531	29 290	33 241
28 años	68 088	31 850	36 238
29 años	53 120	24 726	28 394
25 - 29 años	324 289	150 453	173 836
30 años	80 453	38 323	42 130
31 años	40 174	18 870	21 304
32 años	60 843	28 475	32 368
33 años	52 619	24 090	28 529
34 años	49 433	23 204	26 229
30 - 34 años	283 522	132 962	150 560
35 años	65 363	30 819	34 544
36 años	49 523	23 247	26 276
37 años	43 385	20 587	22 798
38 años	57 716	27 528	30 188
39 años	41 333	19 417	21 916
35 - 39 años	257 320	121 598	135 722
40 años	66 957	32 814	34 143
41 años	27 169	13 077	14 092
42 años	46 539	23 292	23 247
43 años	36 476	17 508	18 968
44 años	33 296	15 966	17 330
40 - 44 años	210 437	102 657	107 780
45 años	52 400	25 866	26 534
46 años	29 856	14 510	15 346
47 años	28 731	14 143	14 588
48 años	38 004	18 581	19 423
49 años	27 151	13 322	13 829
45 - 49 años	176 142	86 422	89 720
50 años	45 905	22 782	23 123
51 años	18 323	9 414	8 909
52 años	27 121	13 738	13 383
53 años	24 031	11 884	12 147
54 años	23 921	12 027	11 894
50 - 54 años	139 301	69 845	69 456
55 años	31 217	15 564	15 653
56 años	20 063	10 355	9 708
57 años	16 524	8 342	8 182
58 años	20 725	10 194	10 531
59 años	15 138	7 537	7 601
55 - 59 años	103 667	51 992	51 675
60 años	41 056	20 121	20 935
61 años	10 924	5 564	5 360
62 años	16 088	8 037	8 051
63 años	16 640	8 193	8 447
64 años	14 020	6 932	7 088
60 - 64 años	98 728	48 847	49 881
65 años	23 290	11 363	11 927
66 años	11 153	5 574	5 579
67 años	10 447	5 411	5 036

Continúa

POBLACIÓN TOTAL POR ENTIDAD FEDERATIVA, EDAD DESPLEGADA Y GRUPOS QUINQUENALES DE EDAD SEGÚN SEXO

Entidad federativa, edad desplegada y grupos quinquenales de edad	Población total [1]	Sexo	
		Hombres	Mujeres
07 Chiapas			
68 años	11 743	5 746	5 997
69 años	6 836	3 444	3 392
65 - 69 años	63 469	31 538	31 931
70 años	20 387	10 451	9 936
71 años	4 514	2 416	2 098
72 años	8 477	4 434	4 043
73 años	6 875	3 473	3 402
74 años	6 592	3 350	3 242
70 - 74 años	46 845	24 124	22 721
75 años	12 516	6 331	6 185
76 años	5 676	2 953	2 723
77 años	4 342	2 365	1 977
78 años	6 289	3 225	3 064
79 años	3 035	1 566	1 469
75 - 79 años	31 858	16 440	15 418
80 años	9 364	4 677	4 687
81 años	2 026	1 090	936
82 años	2 835	1 466	1 369
83 años	2 359	1 227	1 132
84 años	2 557	1 268	1 289
80 - 84 años	19 141	9 728	9 413
85 años	4 791	2 396	2 395
86 años	1 944	975	969
87 años	1 577	812	765
88 años	1 333	689	644
89 años	948	483	465
85 - 89 años	10 593	5 355	5 238
90 años	2 276	1 064	1 212
91 años	430	234	196
92 años	567	260	307
93 años	412	208	204
94 años	412	227	185
90 - 94 años	4 097	1 993	2 104
95 años	1 007	524	483
96 años	432	215	217
97 años	288	148	140
98 años	413	190	223
99 años	212	98	114
95 - 99 años	2 352	1 175	1 177
100 años y más	1 267	615	652
No especificado	125 422	62 679	62 743
08 Chihuahua	3 241 444	1 610 275	1 631 169
0 años	58 806	29 700	29 106
1 año	59 631	30 330	29 301
2 años	64 564	32 812	31 752
3 años	68 321	34 854	33 467
4 años	69 062	35 251	33 811
0 - 4 años	320 384	162 947	157 437
5 años	66 662	33 987	32 675
6 años	65 503	33 242	32 261
7 años	65 299	33 121	32 178
8 años	64 649	33 022	31 627
9 años	62 237	31 326	30 911
5 - 9 años	324 350	164 698	159 652
10 años	65 192	33 086	32 106
11 años	62 839	32 010	30 829
12 años	65 899	33 505	32 394
13 años	65 082	33 058	32 024
14 años	63 630	32 074	31 556
10 - 14 años	322 642	163 733	158 909
15 años	65 615	32 961	32 654
16 años	59 894	30 189	29 705
17 años	60 349	30 583	29 766
18 años	60 878	31 135	29 743
19 años	53 450	26 929	26 521
15 - 19 años	300 186	151 797	148 389
20 años	57 741	28 737	29 004
21 años	50 437	24 962	25 475
22 años	54 294	27 215	27 079
23 años	54 097	27 043	27 054
24 años	50 937	25 569	25 368
20 - 24 años	267 506	133 526	133 980

Continúa

POBLACIÓN TOTAL POR ENTIDAD FEDERATIVA, EDAD DESPLEGADA Y GRUPOS QUINQUENALES DE EDAD SEGÚN SEXO

Entidad federativa, edad desplegada y grupos quinquenales de edad	Población total [1]	Sexo	
		Hombres	Mujeres
08 Chihuahua			
25 años	53 887	26 849	27 038
26 años	47 801	23 395	24 406
27 años	48 609	23 929	24 680
28 años	52 396	26 158	26 238
29 años	47 323	23 054	24 269
25 - 29 años	250 016	123 385	126 631
30 años	60 154	29 869	30 285
31 años	44 053	21 395	22 658
32 años	56 194	27 618	28 576
33 años	50 191	24 823	25 368
34 años	47 084	23 412	23 672
30 - 34 años	257 676	127 117	130 559
35 años	52 614	25 903	26 711
36 años	47 634	23 364	24 270
37 años	43 862	21 612	22 250
38 años	49 202	24 363	24 839
39 años	40 221	19 688	20 533
35 - 39 años	233 533	114 930	118 603
40 años	49 902	24 174	25 728
41 años	32 035	15 612	16 423
42 años	45 323	22 678	22 645
43 años	35 715	17 393	18 322
44 años	30 347	14 644	15 703
40 - 44 años	193 322	94 501	98 821
45 años	40 568	19 956	20 612
46 años	29 009	13 807	15 202
47 años	28 346	13 595	14 751
48 años	31 134	15 141	15 993
49 años	24 911	11 946	12 965
45 - 49 años	153 968	74 445	79 523
50 años	32 483	15 782	16 701
51 años	18 744	9 028	9 716
52 años	24 239	11 869	12 370
53 años	21 839	10 482	11 357
54 años	22 245	10 613	11 632
50 - 54 años	119 550	57 774	61 776
55 años	23 240	11 059	12 181
56 años	19 529	9 436	10 093
57 años	16 686	7 930	8 756
58 años	18 588	8 833	9 755
59 años	14 944	7 253	7 691
55 - 59 años	92 987	44 511	48 476
60 años	23 148	11 011	12 137
61 años	11 713	5 593	6 120
62 años	15 588	7 499	8 089
63 años	15 757	7 625	8 132
64 años	13 844	6 506	7 338
60 - 64 años	80 050	38 234	41 816
65 años	19 166	9 151	10 015
66 años	11 150	5 352	5 798
67 años	11 915	5 903	6 012
68 años	11 762	5 543	6 219
69 años	8 666	4 118	4 548
65 - 69 años	62 659	30 067	32 592
70 años	13 433	6 508	6 925
71 años	6 553	3 346	3 207
72 años	9 511	4 609	4 902
73 años	7 935	3 747	4 188
74 años	7 646	3 632	4 014
70 - 74 años	45 078	21 842	23 236
75 años	9 463	4 498	4 965
76 años	6 172	2 916	3 256
77 años	4 788	2 310	2 478
78 años	5 893	2 874	3 019
79 años	3 667	1 750	1 917
75 - 79 años	29 983	14 348	15 635
80 años	5 671	2 581	3 090
81 años	2 653	1 252	1 401
82 años	3 304	1 561	1 743
83 años	2 890	1 318	1 572
84 años	2 717	1 196	1 521
80 - 84 años	17 235	7 908	9 327
85 años	3 037	1 353	1 684

Continúa

POBLACIÓN TOTAL POR ENTIDAD FEDERATIVA, EDAD DESPLEGADA Y GRUPOS QUINQUENALES DE EDAD SEGÚN SEXO

Entidad federativa, edad desplegada y grupos quinquenales de edad	Población total [1]	Sexo	
		Hombres	Mujeres
08 Chihuahua			
86 años	1 652	742	910
87 años	1 441	612	829
88 años	1 067	490	577
89 años	848	367	481
85 - 89 años	8 045	3 564	4 481
90 años	1 106	434	672
91 años	477	201	276
92 años	527	208	319
93 años	437	185	252
94 años	384	130	254
90 - 94 años	2 931	1 158	1 773
95 años	441	159	282
96 años	223	89	134
97 años	169	70	99
98 años	157	57	100
99 años	88	25	63
95 - 99 años	1 078	400	678
100 años y más	224	90	134
No especificado	158 041	79 300	78 741
09 Distrito Federal	8 720 916	4 171 683	4 549 233
0 años	123 348	62 793	60 555
1 año	125 828	64 515	61 313
2 años	133 755	68 148	65 607
3 años	139 905	70 991	68 914
4 años	141 256	71 760	69 496
0 - 4 años	664 092	338 207	325 885
5 años	136 960	70 084	66 876
6 años	132 532	67 167	65 365
7 años	133 046	67 507	65 539
8 años	136 298	69 478	66 820
9 años	132 743	67 382	65 361
5 - 9 años	671 579	341 618	329 961
10 años	142 952	72 879	70 073
11 años	136 866	69 418	67 448
12 años	144 112	72 960	71 152
13 años	141 567	71 955	69 612
14 años	139 453	69 894	69 559
10 - 14 años	704 950	357 106	347 844
15 años	148 768	74 749	74 019
16 años	140 231	70 205	70 026
17 años	149 406	74 644	74 762
18 años	158 676	78 694	79 982
19 años	143 199	69 750	73 449
15 - 19 años	740 280	368 042	372 238
20 años	159 746	78 346	81 400
21 años	142 866	69 747	73 119
22 años	159 974	77 870	82 104
23 años	155 001	75 601	79 400
24 años	148 054	71 480	76 574
20 - 24 años	765 641	373 044	392 597
25 años	159 017	76 675	82 342
26 años	139 778	66 543	73 235
27 años	143 718	69 155	74 563
28 años	157 621	76 098	81 523
29 años	135 307	64 866	70 441
25 - 29 años	735 441	353 337	382 104
30 años	181 987	86 635	95 352
31 años	126 815	60 884	65 931
32 años	165 617	78 255	87 362
33 años	145 747	69 830	75 917
34 años	135 434	64 348	71 086
30 - 34 años	755 600	359 952	395 648
35 años	158 136	74 413	83 723
36 años	136 546	63 930	72 616
37 años	125 047	58 921	66 126
38 años	144 108	68 337	75 771
39 años	115 153	53 918	61 235
35 - 39 años	678 990	319 519	359 471
40 años	158 268	73 527	84 741
41 años	94 141	44 151	49 990
42 años	140 092	66 035	74 057
43 años	110 111	51 134	58 977

Continúa

POBLACIÓN TOTAL POR ENTIDAD FEDERATIVA, EDAD DESPLEGADA Y GRUPOS QUINQUENALES DE EDAD SEGÚN SEXO

Entidad federativa, edad desplegada y grupos quinquenales de edad	Población total [1]	Sexo	
		Hombres	Mujeres
09 Distrito Federal			
44 años	93 928	43 809	50 119
40 - 44 años	596 540	278 656	317 884
45 años	134 878	62 522	72 356
46 años	94 911	43 323	51 588
47 años	95 805	44 307	51 498
48 años	105 067	48 349	56 718
49 años	85 217	39 256	45 961
45 - 49 años	515 878	237 757	278 121
50 años	121 447	55 267	66 180
51 años	68 316	31 113	37 203
52 años	94 148	43 358	50 790
53 años	80 731	37 573	43 158
54 años	76 435	35 045	41 390
50 - 54 años	441 077	202 356	238 721
55 años	84 868	38 894	45 974
56 años	69 245	32 144	37 101
57 años	58 153	26 707	31 446
58 años	65 215	29 474	35 741
59 años	52 072	23 690	28 382
55 - 59 años	329 553	150 909	178 644
60 años	77 611	34 540	43 071
61 años	38 791	17 291	21 500
62 años	52 142	23 263	28 879
63 años	50 803	22 765	28 038
64 años	43 881	19 539	24 342
60 - 64 años	263 228	117 398	145 830
65 años	57 204	25 218	31 986
66 años	31 897	13 968	17 929
67 años	34 482	15 076	19 406
68 años	37 622	16 067	21 555
69 años	31 494	13 602	17 892
65 - 69 años	192 699	83 931	108 768
70 años	47 414	19 501	27 913
71 años	23 957	10 236	13 721
72 años	35 190	14 452	20 738
73 años	31 011	12 815	18 196
74 años	26 578	10 928	15 650
70 - 74 años	164 150	67 932	96 218
75 años	32 880	13 153	19 727
76 años	23 115	9 389	13 726
77 años	17 473	7 053	10 420
78 años	21 975	8 720	13 255
79 años	15 069	5 965	9 104
75 - 79 años	110 512	44 280	66 232
80 años	21 560	7 883	13 677
81 años	11 269	4 544	6 725
82 años	15 018	5 988	9 030
83 años	13 178	5 055	8 123
84 años	11 700	4 282	7 418
80 - 84 años	72 725	27 752	44 973
85 años	12 862	4 602	8 260
86 años	7 724	2 790	4 934
87 años	6 700	2 376	4 324
88 años	4 966	1 743	3 223
89 años	3 660	1 241	2 419
85 - 89 años	35 912	12 752	23 160
90 años	4 386	1 409	2 977
91 años	2 513	850	1 663
92 años	2 960	929	2 031
93 años	2 333	767	1 566
94 años	1 892	609	1 283
90 - 94 años	14 084	4 564	9 520
95 años	1 909	617	1 292
96 años	1 211	353	858
97 años	807	246	561
98 años	790	229	561
99 años	459	144	315
95 - 99 años	5 176	1 589	3 587
100 años y más	952	254	698
No especificado	261 857	130 728	131 129
10 Durango	1 509 117	738 095	771 022
0 años	28 940	14 968	13 972

Continúa

POBLACIÓN TOTAL POR ENTIDAD FEDERATIVA, EDAD DESPLEGADA Y GRUPOS QUINQUENALES DE EDAD SEGÚN SEXO

Entidad federativa, edad desplegada y grupos quinquenales de edad	Población total [1]	Sexo	
		Hombres	Mujeres
10 Durango			
1 año	29 568	15 011	14 557
2 años	32 282	16 186	16 096
3 años	33 490	17 009	16 481
4 años	34 308	17 638	16 670
0 - 4 años	158 588	80 812	77 776
5 años	33 495	17 025	16 470
6 años	32 542	16 386	16 156
7 años	33 413	17 018	16 395
8 años	33 234	16 909	16 325
9 años	32 804	16 733	16 071
5 - 9 años	165 488	84 071	81 417
10 años	34 867	17 741	17 126
11 años	33 034	16 845	16 189
12 años	35 035	17 641	17 394
13 años	34 455	17 468	16 987
14 años	33 923	17 213	16 710
10 - 14 años	171 314	86 908	84 406
15 años	34 225	17 226	16 999
16 años	31 624	15 805	15 819
17 años	32 649	16 271	16 378
18 años	31 162	15 507	15 655
19 años	26 774	12 986	13 788
15 - 19 años	156 434	77 795	78 639
20 años	27 570	13 048	14 522
21 años	23 563	11 085	12 478
22 años	25 968	12 442	13 526
23 años	24 837	11 823	13 014
24 años	22 982	10 974	12 008
20 - 24 años	124 920	59 372	65 548
25 años	24 098	11 290	12 808
26 años	21 518	10 068	11 450
27 años	22 170	10 523	11 647
28 años	23 108	10 833	12 275
29 años	20 662	9 615	11 047
25 - 29 años	111 556	52 329	59 227
30 años	25 766	12 079	13 687
31 años	18 887	8 845	10 042
32 años	23 895	11 217	12 678
33 años	21 440	10 187	11 253
34 años	20 070	9 475	10 595
30 - 34 años	110 058	51 803	58 255
35 años	22 323	10 549	11 774
36 años	19 981	9 302	10 679
37 años	18 401	8 617	9 784
38 años	21 046	9 988	11 058
39 años	17 614	8 328	9 286
35 - 39 años	99 365	46 784	52 581
40 años	21 540	9 969	11 571
41 años	13 848	6 528	7 320
42 años	20 165	9 721	10 444
43 años	16 104	7 609	8 495
44 años	13 914	6 476	7 438
40 - 44 años	85 571	40 303	45 268
45 años	18 370	8 799	9 571
46 años	13 330	6 242	7 088
47 años	12 522	5 942	6 580
48 años	14 556	6 932	7 624
49 años	11 780	5 504	6 276
45 - 49 años	70 558	33 419	37 139
50 años	15 525	7 448	8 077
51 años	8 666	4 172	4 494
52 años	11 604	5 614	5 990
53 años	11 036	5 278	5 758
54 años	10 739	5 195	5 544
50 - 54 años	57 570	27 707	29 863
55 años	11 709	5 611	6 098
56 años	9 244	4 490	4 754
57 años	8 060	3 916	4 144
58 años	9 031	4 306	4 725
59 años	7 342	3 509	3 833
55 - 59 años	45 386	21 832	23 554
60 años	11 637	5 660	5 977
61 años	5 630	2 706	2 924

Continúa

POBLACIÓN TOTAL POR ENTIDAD FEDERATIVA, EDAD DESPLEGADA Y GRUPOS QUINQUENALES DE EDAD SEGÚN SEXO

Entidad federativa, edad desplegada y grupos quinquenales de edad	Población total [1]	Sexo	
		Hombres	Mujeres
10 Durango			
62 años	7 839	3 825	4 014
63 años	7 905	3 922	3 983
64 años	7 015	3 437	3 578
60 - 64 años	40 026	19 550	20 476
65 años	9 437	4 591	4 846
66 años	5 663	2 781	2 882
67 años	6 180	3 093	3 087
68 años	6 181	3 073	3 108
69 años	4 374	2 155	2 219
65 - 69 años	31 835	15 693	16 142
70 años	7 186	3 567	3 619
71 años	3 272	1 647	1 625
72 años	5 239	2 592	2 647
73 años	4 551	2 280	2 271
74 años	4 177	2 039	2 138
70 - 74 años	24 425	12 125	12 300
75 años	5 542	2 715	2 827
76 años	3 404	1 707	1 697
77 años	2 717	1 316	1 401
78 años	3 262	1 662	1 600
79 años	1 899	996	903
75 - 79 años	16 824	8 396	8 428
80 años	3 323	1 549	1 774
81 años	1 420	741	679
82 años	1 830	906	924
83 años	1 686	836	850
84 años	1 578	796	782
80 - 84 años	9 837	4 828	5 009
85 años	1 895	910	985
86 años	982	437	545
87 años	782	350	432
88 años	558	263	295
89 años	483	205	278
85 - 89 años	4 700	2 165	2 535
90 años	644	278	366
91 años	265	127	138
92 años	315	145	170
93 años	301	143	158
94 años	259	120	139
90 - 94 años	1 784	813	971
95 años	318	147	171
96 años	170	69	101
97 años	127	57	70
98 años	124	51	73
99 años	59	22	37
95 - 99 años	798	346	452
100 años y más	243	104	139
No especificado	21 837	10 940	10 897
11 Guanajuato	4 893 812	2 329 136	2 564 676
0 años	95 682	48 665	47 017
1 año	99 748	50 860	48 888
2 años	106 048	53 468	52 580
3 años	111 679	56 356	55 323
4 años	114 323	58 050	56 273
0 - 4 años	527 480	267 399	260 081
5 años	113 409	57 628	55 781
6 años	107 743	54 063	53 680
7 años	109 260	55 488	53 772
8 años	111 620	56 534	55 086
9 años	109 427	55 368	54 059
5 - 9 años	551 459	279 081	272 378
10 años	115 690	59 059	56 631
11 años	111 336	55 950	55 386
12 años	115 890	58 450	57 440
13 años	114 547	57 410	57 137
14 años	111 894	55 920	55 974
10 - 14 años	569 357	286 789	282 568
15 años	110 761	54 739	56 022
16 años	101 776	49 780	51 996
17 años	101 954	49 408	52 546
18 años	102 264	48 197	54 067
19 años	87 888	39 829	48 059

Continúa

POBLACIÓN TOTAL POR ENTIDAD FEDERATIVA, EDAD DESPLEGADA Y GRUPOS QUINQUENALES DE EDAD SEGÚN SEXO

Entidad federativa, edad desplegada y grupos quinquenales de edad	Población total [1]	Sexo	
		Hombres	Mujeres
11 Guanajuato			
15 - 19 años	504 643	241 953	262 690
20 años	94 026	41 866	52 160
21 años	78 781	35 353	43 428
22 años	88 896	39 540	49 356
23 años	84 799	37 310	47 489
24 años	78 907	34 924	43 983
20 - 24 años	425 409	188 993	236 416
25 años	83 343	36 805	46 538
26 años	72 930	32 019	40 911
27 años	74 554	33 198	41 356
28 años	77 998	35 017	42 981
29 años	68 284	30 412	37 872
25 - 29 años	377 109	167 451	209 658
30 años	88 324	39 401	48 923
31 años	60 192	27 313	32 879
32 años	78 280	35 221	43 059
33 años	69 414	31 672	37 742
34 años	65 174	29 830	35 344
30 - 34 años	361 384	163 437	197 947
35 años	74 055	33 640	40 415
36 años	65 072	29 612	35 460
37 años	59 509	27 423	32 086
38 años	67 726	31 027	36 699
39 años	55 327	25 468	29 859
35 - 39 años	321 689	147 170	174 519
40 años	71 745	32 570	39 175
41 años	42 933	20 152	22 781
42 años	61 612	28 813	32 799
43 años	49 451	22 743	26 708
44 años	43 851	20 278	23 573
40 - 44 años	269 592	124 556	145 036
45 años	57 828	27 080	30 748
46 años	40 850	18 902	21 948
47 años	39 487	18 294	21 193
48 años	45 520	21 102	24 418
49 años	35 835	16 910	18 925
45 - 49 años	219 520	102 288	117 232
50 años	50 162	23 207	26 955
51 años	27 602	12 905	14 697
52 años	37 199	17 747	19 452
53 años	33 074	15 531	17 543
54 años	31 974	14 666	17 308
50 - 54 años	180 011	84 056	95 955
55 años	35 631	16 649	18 982
56 años	27 285	13 110	14 175
57 años	23 840	11 475	12 365
58 años	26 657	12 426	14 231
59 años	22 042	10 487	11 555
55 - 59 años	135 455	64 147	71 308
60 años	36 074	16 943	19 131
61 años	16 170	7 514	8 656
62 años	22 274	10 412	11 862
63 años	22 892	10 667	12 225
64 años	20 142	9 256	10 886
60 - 64 años	117 552	54 792	62 760
65 años	27 256	12 724	14 532
66 años	15 222	7 145	8 077
67 años	16 001	7 738	8 263
68 años	17 285	7 861	9 424
69 años	11 686	5 559	6 127
65 - 69 años	87 450	41 027	46 423
70 años	22 584	10 650	11 934
71 años	9 215	4 411	4 804
72 años	14 729	6 966	7 763
73 años	12 950	6 097	6 853
74 años	11 910	5 548	6 362
70 - 74 años	71 388	33 672	37 716
75 años	16 480	7 613	8 867
76 años	10 154	4 851	5 303
77 años	8 122	3 877	4 245
78 años	10 557	5 063	5 494
79 años	6 484	3 077	3 407
75 - 79 años	51 797	24 481	27 316

Continúa

POBLACIÓN TOTAL POR ENTIDAD FEDERATIVA, EDAD DESPLEGADA Y GRUPOS QUINQUENALES DE EDAD SEGÚN SEXO

Entidad federativa, edad desplegada y grupos quinquenales de edad	Población total [1]	Sexo	
		Hombres	Mujeres
11 Guanajuato			
80 años	11 856	5 424	6 432
81 años	4 760	2 300	2 460
82 años	6 234	2 834	3 400
83 años	5 958	2 655	3 303
84 años	5 597	2 425	3 172
80 - 84 años	34 405	15 638	18 767
85 años	6 655	2 971	3 684
86 años	3 593	1 620	1 973
87 años	2 991	1 279	1 712
88 años	2 206	1 000	1 206
89 años	1 632	740	892
85 - 89 años	17 077	7 610	9 467
90 años	2 485	1 019	1 466
91 años	1 082	484	598
92 años	1 460	600	860
93 años	1 229	557	672
94 años	1 095	465	630
90 - 94 años	7 351	3 125	4 226
95 años	1 267	536	731
96 años	724	304	420
97 años	534	210	324
98 años	548	224	324
99 años	319	122	197
95 - 99 años	3 392	1 396	1 996
100 años y más	754	269	485
No especificado	59 538	29 806	29 732
12 Guerrero	3 115 202	1 499 453	1 615 749
0 años	63 214	32 182	31 032
1 año	64 875	33 102	31 773
2 años	68 927	34 731	34 196
3 años	73 217	36 633	36 584
4 años	75 498	38 320	37 178
0 - 4 años	345 731	174 968	170 763
5 años	74 765	37 931	36 834
6 años	71 278	35 714	35 564
7 años	73 167	37 227	35 940
8 años	79 994	40 265	39 729
9 años	78 622	39 612	39 010
5 - 9 años	377 826	190 749	187 077
10 años	84 521	43 102	41 419
11 años	74 641	37 678	36 963
12 años	83 501	42 497	41 004
13 años	78 069	39 276	38 793
14 años	75 393	37 938	37 455
10 - 14 años	396 125	200 491	195 634
15 años	76 481	38 145	38 336
16 años	67 739	33 278	34 461
17 años	67 600	33 128	34 472
18 años	67 952	32 891	35 061
19 años	53 168	24 225	28 943
15 - 19 años	332 940	161 667	171 273
20 años	59 537	27 205	32 332
21 años	44 364	19 942	24 422
22 años	52 408	23 986	28 422
23 años	50 042	22 571	27 471
24 años	46 053	21 019	25 034
20 - 24 años	252 404	114 723	137 681
25 años	49 704	22 610	27 094
26 años	39 492	17 539	21 953
27 años	41 081	18 782	22 299
28 años	45 332	20 939	24 393
29 años	37 056	16 682	20 374
25 - 29 años	212 665	96 552	116 113
30 años	53 204	24 772	28 432
31 años	29 966	13 757	16 209
32 años	42 864	19 549	23 315
33 años	37 304	16 981	20 323
34 años	34 761	15 680	19 081
30 - 34 años	198 099	90 739	107 360
35 años	43 741	20 122	23 619
36 años	35 138	16 116	19 022
37 años	31 557	14 532	17 025

Continúa

POBLACIÓN TOTAL POR ENTIDAD FEDERATIVA, EDAD DESPLEGADA Y GRUPOS QUINQUENALES DE EDAD SEGÚN SEXO

Entidad federativa, edad desplegada y grupos quinquenales de edad	Población total [1]	Sexo	
		Hombres	Mujeres
12 Guerrero			
38 años	39 940	18 455	21 485
39 años	31 142	14 032	17 110
35 - 39 años	181 518	83 257	98 261
40 años	45 545	21 383	24 162
41 años	21 755	9 929	11 826
42 años	36 418	17 352	19 066
43 años	28 858	13 200	15 658
44 años	26 234	12 168	14 066
40 - 44 años	158 810	74 032	84 778
45 años	38 301	17 983	20 318
46 años	23 637	11 053	12 584
47 años	22 855	10 912	11 943
48 años	28 796	13 464	15 332
49 años	21 717	10 119	11 598
45 - 49 años	135 306	63 531	71 775
50 años	34 183	16 329	17 854
51 años	15 354	7 405	7 949
52 años	22 397	10 886	11 511
53 años	20 256	9 651	10 605
54 años	20 628	9 707	10 921
50 - 54 años	112 818	53 978	58 840
55 años	25 558	12 055	13 503
56 años	17 730	8 680	9 050
57 años	14 477	6 998	7 479
58 años	18 286	8 711	9 575
59 años	13 417	6 363	7 054
55 - 59 años	89 468	42 807	46 661
60 años	29 305	13 838	15 467
61 años	9 524	4 584	4 940
62 años	13 514	6 366	7 148
63 años	14 776	6 867	7 909
64 años	13 116	6 076	7 040
60 - 64 años	80 235	37 731	42 504
65 años	23 735	10 764	12 971
66 años	11 170	5 153	6 017
67 años	11 096	5 283	5 813
68 años	12 479	5 708	6 771
69 años	7 560	3 490	4 070
65 - 69 años	66 040	30 398	35 642
70 años	20 113	9 463	10 650
71 años	5 203	2 495	2 708
72 años	9 511	4 532	4 979
73 años	8 118	3 839	4 279
74 años	7 458	3 523	3 935
70 - 74 años	50 403	23 852	26 551
75 años	13 612	6 556	7 056
76 años	6 137	2 907	3 230
77 años	4 868	2 391	2 477
78 años	6 786	3 296	3 490
79 años	3 571	1 741	1 830
75 - 79 años	34 974	16 891	18 083
80 años	9 943	4 413	5 530
81 años	2 288	1 125	1 163
82 años	3 290	1 548	1 742
83 años	3 099	1 478	1 621
84 años	2 977	1 428	1 549
80 - 84 años	21 597	9 992	11 605
85 años	5 271	2 356	2 915
86 años	2 110	975	1 135
87 años	1 743	793	950
88 años	1 555	735	820
89 años	996	476	520
85 - 89 años	11 675	5 335	6 340
90 años	2 413	982	1 431
91 años	457	238	219
92 años	659	305	354
93 años	542	256	286
94 años	541	259	282
90 - 94 años	4 612	2 040	2 572
95 años	1 088	486	602
96 años	472	233	239
97 años	302	135	167
98 años	405	163	242

Continúa

POBLACIÓN TOTAL POR ENTIDAD FEDERATIVA, EDAD DESPLEGADA Y GRUPOS QUINQUENALES DE EDAD SEGÚN SEXO

Entidad federativa, edad desplegada y grupos quinquenales de edad	Población total [1]	Sexo	
		Hombres	Mujeres
12 Guerrero			
99 años	253	113	140
95 - 99 años	2 520	1 130	1 390
100 años y más	1 126	486	640
No especificado	48 310	24 104	24 206
13 Hidalgo	2 345 514	1 125 188	1 220 326
0 años	43 381	22 039	21 342
1 año	44 762	23 161	21 601
2 años	48 001	24 267	23 734
3 años	50 027	25 320	24 707
4 años	51 252	25 997	25 255
0 - 4 años	237 423	120 784	116 639
5 años	48 580	24 664	23 916
6 años	47 504	24 025	23 479
7 años	47 854	24 469	23 385
8 años	49 815	25 313	24 502
9 años	49 432	24 865	24 567
5 - 9 años	243 185	123 336	119 849
10 años	54 390	27 744	26 646
11 años	52 015	26 358	25 657
12 años	55 927	28 296	27 631
13 años	54 804	27 689	27 115
14 años	53 514	26 868	26 646
10 - 14 años	270 650	136 955	133 695
15 años	53 292	26 665	26 627
16 años	47 821	23 644	24 177
17 años	47 464	23 233	24 231
18 años	48 671	23 287	25 384
19 años	40 427	18 502	21 925
15 - 19 años	237 675	115 331	122 344
20 años	43 181	19 695	23 486
21 años	36 050	16 240	19 810
22 años	40 702	18 347	22 355
23 años	39 469	17 389	22 080
24 años	37 092	16 463	20 629
20 - 24 años	196 494	88 134	108 360
25 años	39 166	17 332	21 834
26 años	33 608	14 887	18 721
27 años	34 008	15 410	18 598
28 años	36 806	16 355	20 451
29 años	31 638	14 027	17 611
25 - 29 años	175 226	78 011	97 215
30 años	42 748	19 309	23 439
31 años	27 780	12 695	15 085
32 años	37 642	16 861	20 781
33 años	32 996	14 842	18 154
34 años	32 140	14 577	17 563
30 - 34 años	173 306	78 284	95 022
35 años	36 741	17 027	19 714
36 años	32 155	14 594	17 561
37 años	28 470	13 169	15 301
38 años	34 468	15 970	18 498
39 años	27 340	12 565	14 775
35 - 39 años	159 174	73 325	85 849
40 años	36 897	17 130	19 767
41 años	20 395	9 456	10 939
42 años	30 831	14 807	16 024
43 años	25 174	11 774	13 400
44 años	22 144	10 339	11 805
40 - 44 años	135 441	63 506	71 935
45 años	31 277	14 938	16 339
46 años	21 054	9 957	11 097
47 años	20 258	9 667	10 591
48 años	24 543	11 750	12 793
49 años	19 415	9 200	10 215
45 - 49 años	116 547	55 512	61 035
50 años	27 242	13 070	14 172
51 años	13 647	6 693	6 954
52 años	18 980	9 422	9 558
53 años	17 010	8 383	8 627
54 años	16 978	8 203	8 775
50 - 54 años	93 857	45 771	48 086
55 años	20 033	9 678	10 355

Continúa

POBLACIÓN TOTAL POR ENTIDAD FEDERATIVA, EDAD DESPLEGADA Y GRUPOS QUINQUENALES DE EDAD SEGÚN SEXO

Entidad federativa, edad desplegada y grupos quinquenales de edad	Población total [1]	Sexo	
		Hombres	Mujeres
13 Hidalgo			
56 años	15 019	7 438	7 581
57 años	12 044	6 007	6 037
58 años	14 503	6 942	7 561
59 años	11 562	5 607	5 955
55 - 59 años	73 161	35 672	37 489
60 años	22 356	10 486	11 870
61 años	8 254	3 974	4 280
62 años	11 622	5 660	5 962
63 años	11 950	5 771	6 179
64 años	10 823	5 167	5 656
60 - 64 años	65 005	31 058	33 947
65 años	15 495	7 313	8 182
66 años	8 006	3 902	4 104
67 años	8 089	4 033	4 056
68 años	9 207	4 282	4 925
69 años	5 941	2 815	3 126
65 - 69 años	46 738	22 345	24 393
70 años	12 952	6 145	6 807
71 años	3 979	2 006	1 973
72 años	7 074	3 357	3 717
73 años	5 957	2 761	3 196
74 años	5 554	2 632	2 922
70 - 74 años	35 516	16 901	18 615
75 años	9 013	4 151	4 862
76 años	4 905	2 365	2 540
77 años	3 596	1 773	1 823
78 años	5 238	2 485	2 753
79 años	2 901	1 381	1 520
75 - 79 años	25 653	12 155	13 498
80 años	6 595	2 836	3 759
81 años	2 121	1 069	1 052
82 años	2 732	1 194	1 538
83 años	2 538	1 166	1 372
84 años	2 516	1 148	1 368
80 - 84 años	16 502	7 413	9 089
85 años	3 755	1 609	2 146
86 años	1 748	768	980
87 años	1 510	656	854
88 años	1 252	561	691
89 años	852	380	472
85 - 89 años	9 117	3 974	5 143
90 años	1 568	604	964
91 años	433	173	260
92 años	544	218	326
93 años	459	189	270
94 años	466	197	269
90 - 94 años	3 470	1 381	2 089
95 años	694	255	439
96 años	331	140	191
97 años	241	89	152
98 años	257	82	175
99 años	180	62	118
95 - 99 años	1 703	628	1 075
100 años y más	621	204	417
No especificado	29 050	14 508	14 542
14 Jalisco	6 752 113	3 278 822	3 473 291
0 años	124 812	63 860	60 952
1 año	126 820	64 478	62 342
2 años	136 508	68 988	67 520
3 años	142 545	72 520	70 025
4 años	143 600	72 796	70 804
0 - 4 años	674 285	342 642	331 643
5 años	143 144	72 739	70 405
6 años	138 448	70 239	68 209
7 años	137 491	69 879	67 612
8 años	136 122	69 567	66 555
9 años	133 476	67 572	65 904
5 - 9 años	688 681	349 996	338 685
10 años	140 088	71 224	68 864
11 años	136 244	69 264	66 980
12 años	142 369	72 832	69 537
13 años	141 039	71 496	69 543

Continúa

POBLACIÓN TOTAL POR ENTIDAD FEDERATIVA, EDAD DESPLEGADA Y GRUPOS QUINQUENALES DE EDAD SEGÚN SEXO

Entidad federativa, edad desplegada y grupos quinquenales de edad	Población total [1]	Sexo	
		Hombres	Mujeres
14 Jalisco			
14 años	137 466	69 426	68 040
10 - 14 años	697 206	354 242	342 964
15 años	140 968	70 930	70 038
16 años	132 426	66 129	66 297
17 años	136 154	67 734	68 420
18 años	136 799	67 439	69 360
19 años	123 377	58 712	64 665
15 - 19 años	669 724	330 944	338 780
20 años	129 442	61 599	67 843
21 años	115 571	54 920	60 651
22 años	125 390	59 764	65 626
23 años	119 030	56 314	62 716
24 años	112 238	53 279	58 959
20 - 24 años	601 671	285 876	315 795
25 años	115 637	54 318	61 319
26 años	102 076	47 602	54 474
27 años	104 047	49 250	54 797
28 años	107 162	50 764	56 398
29 años	94 944	44 665	50 279
25 - 29 años	523 866	246 599	277 267
30 años	116 536	54 475	62 061
31 años	89 207	42 105	47 102
32 años	110 447	51 885	58 562
33 años	101 192	48 307	52 885
34 años	92 159	43 794	48 365
30 - 34 años	509 541	240 566	268 975
35 años	102 167	48 231	53 936
36 años	90 626	42 597	48 029
37 años	84 169	39 553	44 616
38 años	93 166	44 284	48 882
39 años	78 570	36 779	41 791
35 - 39 años	448 698	211 444	237 254
40 años	93 944	43 358	50 586
41 años	63 871	29 968	33 903
42 años	90 112	43 576	46 536
43 años	70 459	33 151	37 308
44 años	61 443	28 978	32 465
40 - 44 años	379 829	179 031	200 798
45 años	80 570	37 814	42 756
46 años	59 988	27 758	32 230
47 años	59 109	27 984	31 125
48 años	65 303	30 513	34 790
49 años	53 764	25 486	28 278
45 - 49 años	318 734	149 555	169 179
50 años	70 084	32 414	37 670
51 años	43 167	20 400	22 767
52 años	56 174	26 415	29 759
53 años	49 740	23 709	26 031
54 años	48 756	23 041	25 715
50 - 54 años	267 921	125 979	141 942
55 años	52 919	25 042	27 877
56 años	42 917	20 622	22 295
57 años	36 671	17 602	19 069
58 años	41 411	19 562	21 849
59 años	34 087	16 363	17 724
55 - 59 años	208 005	99 191	108 814
60 años	49 383	23 106	26 277
61 años	25 497	12 217	13 280
62 años	34 099	16 141	17 958
63 años	33 840	16 168	17 672
64 años	29 760	14 165	15 595
60 - 64 años	172 579	81 797	90 782
65 años	37 606	17 693	19 913
66 años	22 707	10 774	11 933
67 años	23 773	11 325	12 448
68 años	24 390	11 282	13 108
69 años	17 625	8 262	9 363
65 - 69 años	126 101	59 336	66 765
70 años	28 245	13 092	15 153
71 años	13 551	6 453	7 098
72 años	19 910	9 445	10 465
73 años	17 735	8 152	9 583
74 años	16 603	7 675	8 928

Continúa

POBLACIÓN TOTAL POR ENTIDAD FEDERATIVA, EDAD DESPLEGADA Y GRUPOS QUINQUENALES DE EDAD SEGÚN SEXO

Entidad federativa, edad desplegada y grupos quinquenales de edad	Población total [1]	Sexo	
		Hombres	Mujeres
14 Jalisco			
70 - 74 años	96 044	44 817	51 227
75 años	21 388	9 837	11 551
76 años	13 735	6 341	7 394
77 años	10 874	5 014	5 860
78 años	14 059	6 686	7 373
79 años	9 327	4 308	5 019
75 - 79 años	69 383	32 186	37 197
80 años	14 912	6 476	8 436
81 años	7 174	3 338	3 836
82 años	9 221	4 151	5 070
83 años	8 633	3 837	4 796
84 años	8 207	3 673	4 534
80 - 84 años	48 147	21 475	26 672
85 años	9 642	4 261	5 381
86 años	5 463	2 350	3 113
87 años	4 976	2 205	2 771
88 años	4 127	1 821	2 306
89 años	3 009	1 369	1 640
85 - 89 años	27 217	12 006	15 211
90 años	3 760	1 587	2 173
91 años	1 847	826	1 021
92 años	2 326	974	1 352
93 años	1 954	851	1 103
94 años	1 615	688	927
90 - 94 años	11 502	4 926	6 576
95 años	1 655	656	999
96 años	1 039	430	609
97 años	706	270	436
98 años	727	277	450
99 años	399	145	254
95 - 99 años	4 526	1 778	2 748
100 años y más	1 027	409	618
No especificado	207 426	104 027	103 399
15 México	14 007 495	6 832 822	7 174 673
0 años	251 857	128 320	123 537
1 año	257 841	131 415	126 426
2 años	279 272	141 096	138 176
3 años	289 765	146 645	143 120
4 años	294 329	150 413	143 916
0 - 4 años	1 373 064	697 889	675 175
5 años	277 367	141 069	136 298
6 años	275 571	139 677	135 894
7 años	269 587	136 934	132 653
8 años	274 491	140 191	134 300
9 años	265 049	134 126	130 923
5 - 9 años	1 362 065	691 997	670 068
10 años	286 910	146 700	140 210
11 años	270 964	137 192	133 772
12 años	288 251	145 552	142 699
13 años	285 367	143 721	141 646
14 años	279 199	139 973	139 226
10 - 14 años	1 410 691	713 138	697 553
15 años	287 906	144 419	143 487
16 años	259 625	129 701	129 924
17 años	269 197	134 968	134 229
18 años	275 941	137 454	138 487
19 años	241 443	116 522	124 921
15 - 19 años	1 334 112	663 064	671 048
20 años	267 082	129 406	137 676
21 años	227 926	109 644	118 282
22 años	262 829	126 755	136 074
23 años	253 567	121 449	132 118
24 años	238 747	113 783	124 964
20 - 24 años	1 250 151	601 037	649 114
25 años	252 359	119 562	132 797
26 años	218 844	103 079	115 765
27 años	224 569	106 800	117 769
28 años	246 282	116 993	129 289
29 años	210 353	99 580	110 773
25 - 29 años	1 152 407	546 014	606 393
30 años	279 042	131 406	147 636
31 años	188 961	88 807	100 154

Continúa

POBLACIÓN TOTAL POR ENTIDAD FEDERATIVA, EDAD DESPLEGADA Y GRUPOS QUINQUENALES DE EDAD SEGÚN SEXO

Entidad federativa, edad desplegada y grupos quinquenales de edad	Población total [1]	Sexo	
		Hombres	Mujeres
15 México			
32 años	253 996	119 546	134 450
33 años	219 466	104 386	115 080
34 años	205 855	97 727	108 128
30 - 34 años	1 147 320	541 872	605 448
35 años	234 332	110 875	123 457
36 años	207 679	98 279	109 400
37 años	185 263	88 552	96 711
38 años	217 345	104 268	113 077
39 años	171 838	81 872	89 966
35 - 39 años	1 016 457	483 846	532 611
40 años	226 390	108 085	118 305
41 años	131 966	63 465	68 501
42 años	196 369	95 577	100 792
43 años	153 733	72 969	80 764
44 años	130 866	62 318	68 548
40 - 44 años	839 324	402 414	436 910
45 años	181 442	87 047	94 395
46 años	126 232	59 806	66 426
47 años	124 390	59 749	64 641
48 años	139 516	66 468	73 048
49 años	110 593	52 647	57 946
45 - 49 años	682 173	325 717	356 456
50 años	150 116	71 675	78 441
51 años	81 979	39 266	42 713
52 años	113 034	55 080	57 954
53 años	98 792	47 973	50 819
54 años	95 387	45 716	49 671
50 - 54 años	539 308	259 710	279 598
55 años	102 768	49 714	53 054
56 años	81 938	40 023	41 915
57 años	67 023	32 391	34 632
58 años	76 937	36 408	40 529
59 años	60 253	29 096	31 157
55 - 59 años	388 919	187 632	201 287
60 años	92 934	44 305	48 629
61 años	42 537	20 312	22 225
62 años	58 688	27 931	30 757
63 años	59 960	28 356	31 604
64 años	51 826	24 533	27 293
60 - 64 años	305 945	145 437	160 508
65 años	67 587	31 417	36 170
66 años	37 180	17 414	19 766
67 años	39 135	18 589	20 546
68 años	42 541	19 402	23 139
69 años	29 481	13 645	15 836
65 - 69 años	215 924	100 467	115 457
70 años	48 193	22 126	26 067
71 años	20 252	9 627	10 625
72 años	33 847	15 480	18 367
73 años	28 854	13 092	15 762
74 años	25 178	11 483	13 695
70 - 74 años	156 324	71 808	84 516
75 años	32 962	14 590	18 372
76 años	20 891	9 550	11 341
77 años	15 014	6 773	8 241
78 años	21 522	9 611	11 911
79 años	12 588	5 653	6 935
75 - 79 años	102 977	46 177	56 800
80 años	20 062	8 334	11 728
81 años	8 666	3 930	4 736
82 años	12 041	5 265	6 776
83 años	10 864	4 743	6 121
84 años	9 897	4 116	5 781
80 - 84 años	61 530	26 388	35 142
85 años	12 431	4 928	7 503
86 años	6 265	2 532	3 733
87 años	5 494	2 201	3 293
88 años	4 013	1 619	2 394
89 años	3 079	1 225	1 854
85 - 89 años	31 282	12 505	18 777
90 años	3 761	1 305	2 456
91 años	1 747	642	1 105
92 años	2 223	798	1 425

Continúa

POBLACIÓN TOTAL POR ENTIDAD FEDERATIVA, EDAD DESPLEGADA Y GRUPOS QUINQUENALES DE EDAD SEGÚN SEXO

Entidad federativa, edad desplegada y grupos quinquenales de edad	Población total [1]	Sexo	
		Hombres	Mujeres
15 México			
93 años	1 720	614	1 106
94 años	1 578	570	1 008
90 - 94 años	11 029	3 929	7 100
95 años	1 942	689	1 253
96 años	1 119	399	720
97 años	771	247	524
98 años	931	276	655
99 años	501	161	340
95 - 99 años	5 264	1 772	3 492
100 años y más	1 334	376	958
No especificado	619 895	309 633	310 262
16 Michoacán de Ocampo	3 966 073	1 892 377	2 073 696
0 años	73 825	37 760	36 065
1 año	74 783	38 072	36 711
2 años	80 569	40 801	39 768
3 años	84 365	42 773	41 592
4 años	86 512	43 509	43 003
0 - 4 años	400 054	202 915	197 139
5 años	84 429	42 841	41 588
6 años	83 764	42 283	41 481
7 años	84 145	42 489	41 656
8 años	88 316	44 948	43 368
9 años	86 000	43 138	42 862
5 - 9 años	426 654	215 699	210 955
10 años	92 513	47 198	45 315
11 años	87 783	44 130	43 653
12 años	95 883	48 717	47 166
13 años	93 818	47 154	46 664
14 años	92 482	46 143	46 339
10 - 14 años	462 479	233 342	229 137
15 años	93 683	46 366	47 317
16 años	86 368	42 377	43 991
17 años	86 825	41 950	44 875
18 años	86 456	40 738	45 718
19 años	70 292	31 546	38 746
15 - 19 años	423 624	202 977	220 647
20 años	75 813	33 862	41 951
21 años	61 252	27 237	34 015
22 años	69 605	30 876	38 729
23 años	65 031	28 646	36 385
24 años	60 739	26 975	33 764
20 - 24 años	332 440	147 596	184 844
25 años	63 654	27 734	35 920
26 años	54 246	23 716	30 530
27 años	56 113	25 148	30 965
28 años	59 883	27 034	32 849
29 años	50 794	22 929	27 865
25 - 29 años	284 690	126 561	158 129
30 años	67 990	30 595	37 395
31 años	44 259	20 075	24 184
32 años	59 483	26 966	32 517
33 años	52 353	23 885	28 468
34 años	49 069	22 496	26 573
30 - 34 años	273 154	124 017	149 137
35 años	56 986	25 980	31 006
36 años	49 590	22 410	27 180
37 años	44 376	20 257	24 119
38 años	53 577	24 490	29 087
39 años	42 941	19 459	23 482
35 - 39 años	247 470	112 596	134 874
40 años	57 826	26 477	31 349
41 años	32 368	14 945	17 423
42 años	50 485	23 984	26 501
43 años	39 767	18 312	21 455
44 años	36 009	16 638	19 371
40 - 44 años	216 455	100 356	116 099
45 años	47 993	22 477	25 516
46 años	33 037	15 243	17 794
47 años	32 693	15 392	17 301
48 años	38 951	18 136	20 815
49 años	29 912	14 143	15 769
45 - 49 años	182 586	85 391	97 195

Continúa

POBLACIÓN TOTAL POR ENTIDAD FEDERATIVA, EDAD DESPLEGADA Y GRUPOS QUINQUENALES DE EDAD SEGÚN SEXO

Entidad federativa, edad desplegada y grupos quinquenales de edad	Población total [1]	Sexo	
		Hombres	Mujeres
16 Michoacán de Ocampo			
50 años	43 565	20 317	23 248
51 años	22 273	10 717	11 556
52 años	31 837	15 376	16 461
53 años	28 164	13 273	14 891
54 años	27 834	13 135	14 699
50 - 54 años	153 673	72 818	80 855
55 años	32 633	15 502	17 131
56 años	24 121	11 693	12 428
57 años	20 742	9 939	10 803
58 años	24 403	11 366	13 037
59 años	18 503	8 763	9 740
55 - 59 años	120 402	57 263	63 139
60 años	33 570	15 884	17 686
61 años	13 508	6 371	7 137
62 años	19 414	9 065	10 349
63 años	20 457	9 468	10 989
64 años	17 949	8 289	9 660
60 - 64 años	104 898	49 077	55 821
65 años	26 804	12 617	14 187
66 años	15 155	7 165	7 990
67 años	14 884	7 241	7 643
68 años	16 818	7 734	9 084
69 años	10 664	5 101	5 563
65 - 69 años	84 325	39 858	44 467
70 años	23 049	11 031	12 018
71 años	8 209	4 008	4 201
72 años	14 088	6 648	7 440
73 años	12 243	5 708	6 535
74 años	11 606	5 448	6 158
70 - 74 años	69 195	32 843	36 352
75 años	16 908	8 039	8 869
76 años	9 498	4 608	4 890
77 años	7 630	3 749	3 881
78 años	10 593	5 270	5 323
79 años	6 049	2 971	3 078
75 - 79 años	50 678	24 637	26 041
80 años	12 386	5 664	6 722
81 años	4 314	2 131	2 183
82 años	5 897	2 835	3 062
83 años	5 514	2 521	2 993
84 años	5 168	2 431	2 737
80 - 84 años	33 279	15 582	17 697
85 años	6 979	3 272	3 707
86 años	3 607	1 711	1 896
87 años	2 970	1 431	1 539
88 años	2 432	1 175	1 257
89 años	1 693	793	900
85 - 89 años	17 681	8 382	9 299
90 años	2 734	1 181	1 553
91 años	969	476	493
92 años	1 369	625	744
93 años	1 207	545	662
94 años	1 051	487	564
90 - 94 años	7 330	3 314	4 016
95 años	1 369	593	776
96 años	822	378	444
97 años	555	248	307
98 años	603	264	339
99 años	334	133	201
95 - 99 años	3 683	1 616	2 067
100 años y más	1 046	427	619
No especificado	70 277	35 110	35 167
17 Morelos	1 612 899	775 311	837 588
0 años	27 803	14 197	13 606
1 año	28 524	14 686	13 838
2 años	30 156	15 392	14 764
3 años	31 459	16 021	15 438
4 años	32 339	16 316	16 023
0 - 4 años	150 281	76 612	73 669
5 años	31 865	16 247	15 618
6 años	30 405	15 403	15 002
7 años	30 738	15 601	15 137

Continúa

POBLACIÓN TOTAL POR ENTIDAD FEDERATIVA, EDAD DESPLEGADA Y GRUPOS QUINQUENALES DE EDAD SEGÚN SEXO

Entidad federativa, edad desplegada y grupos quinquenales de edad	Población total [1]	Sexo	
		Hombres	Mujeres
17 Morelos			
8 años	32 153	16 398	15 755
9 años	32 092	16 282	15 810
5 - 9 años	157 253	79 931	77 322
10 años	34 168	17 197	16 971
11 años	33 114	16 827	16 287
12 años	34 605	17 641	16 964
13 años	33 726	17 109	16 617
14 años	32 928	16 476	16 452
10 - 14 años	168 541	85 250	83 291
15 años	33 560	16 993	16 567
16 años	30 455	15 193	15 262
17 años	31 766	15 840	15 926
18 años	32 008	15 623	16 385
19 años	27 512	13 039	14 473
15 - 19 años	155 301	76 688	78 613
20 años	29 825	13 903	15 922
21 años	24 530	11 249	13 281
22 años	27 849	12 903	14 946
23 años	26 896	12 433	14 463
24 años	25 091	11 514	13 577
20 - 24 años	134 191	62 002	72 189
25 años	26 415	12 014	14 401
26 años	22 627	10 134	12 493
27 años	23 311	10 649	12 662
28 años	25 344	11 532	13 812
29 años	21 539	9 672	11 867
25 - 29 años	119 236	54 001	65 235
30 años	28 754	13 214	15 540
31 años	19 447	8 941	10 506
32 años	25 789	11 811	13 978
33 años	23 332	10 651	12 681
34 años	21 337	9 685	11 652
30 - 34 años	118 659	54 302	64 357
35 años	24 713	11 282	13 431
36 años	21 889	9 915	11 974
37 años	19 298	8 853	10 445
38 años	23 378	10 796	12 582
39 años	19 055	8 742	10 313
35 - 39 años	108 333	49 588	58 745
40 años	24 979	11 733	13 246
41 años	14 124	6 487	7 637
42 años	21 961	10 341	11 620
43 años	17 474	8 169	9 305
44 años	15 769	7 351	8 418
40 - 44 años	94 307	44 081	50 226
45 años	21 102	9 846	11 256
46 años	14 702	6 812	7 890
47 años	14 408	6 690	7 718
48 años	17 065	7 936	9 129
49 años	13 735	6 424	7 311
45 - 49 años	81 012	37 708	43 304
50 años	18 588	8 862	9 726
51 años	9 960	4 757	5 203
52 años	14 028	6 693	7 335
53 años	12 513	5 992	6 521
54 años	12 252	5 754	6 498
50 - 54 años	67 341	32 058	35 283
55 años	13 541	6 426	7 115
56 años	10 604	5 147	5 457
57 años	8 707	4 214	4 493
58 años	10 200	4 855	5 345
59 años	8 060	3 835	4 225
55 - 59 años	51 112	24 477	26 635
60 años	13 114	6 294	6 820
61 años	5 892	2 826	3 066
62 años	8 156	3 824	4 332
63 años	8 511	4 007	4 504
64 años	7 455	3 428	4 027
60 - 64 años	43 128	20 379	22 749
65 años	10 291	4 802	5 489
66 años	5 771	2 642	3 129
67 años	6 083	2 863	3 220
68 años	6 875	3 073	3 802

Continúa

POBLACIÓN TOTAL POR ENTIDAD FEDERATIVA, EDAD DESPLEGADA Y GRUPOS QUINQUENALES DE EDAD SEGÚN SEXO

Entidad federativa, edad desplegada y grupos quinquenales de edad	Población total [1]	Sexo	
		Hombres	Mujeres
17 Morelos			
69 años	4 633	2 147	2 486
65 - 69 años	33 653	15 527	18 126
70 años	8 419	3 932	4 487
71 años	3 311	1 508	1 803
72 años	5 764	2 734	3 030
73 años	4 904	2 198	2 706
74 años	4 438	2 073	2 365
70 - 74 años	26 836	12 445	14 391
75 años	6 306	2 936	3 370
76 años	3 812	1 805	2 007
77 años	2 844	1 369	1 475
78 años	3 932	1 878	2 054
79 años	2 304	1 092	1 212
75 - 79 años	19 198	9 080	10 118
80 años	4 042	1 840	2 202
81 años	1 664	809	855
82 años	2 182	1 011	1 171
83 años	1 937	909	1 028
84 años	1 795	837	958
80 - 84 años	11 620	5 406	6 214
85 años	2 371	1 024	1 347
86 años	1 215	549	666
87 años	964	456	508
88 años	772	320	452
89 años	529	225	304
85 - 89 años	5 851	2 574	3 277
90 años	776	307	469
91 años	318	127	191
92 años	416	193	223
93 años	359	168	191
94 años	293	114	179
90 - 94 años	2 162	909	1 253
95 años	423	164	259
96 años	246	113	133
97 años	156	67	89
98 años	181	66	115
99 años	98	42	56
95 - 99 años	1 104	452	652
100 años y más	390	157	233
No especificado	63 390	31 684	31 706
18 Nayarit	949 684	469 204	480 480
0 años	17 678	9 085	8 593
1 año	17 364	8 755	8 609
2 años	18 579	9 529	9 050
3 años	19 233	9 719	9 514
4 años	19 530	9 807	9 723
0 - 4 años	92 384	46 895	45 489
5 años	19 772	10 085	9 687
6 años	19 167	9 776	9 391
7 años	19 269	9 945	9 324
8 años	19 351	9 948	9 403
9 años	19 275	9 873	9 402
5 - 9 años	96 834	49 627	47 207
10 años	21 011	10 678	10 333
11 años	20 346	10 395	9 951
12 años	20 862	10 686	10 176
13 años	20 520	10 372	10 148
14 años	20 383	10 295	10 088
10 - 14 años	103 122	52 426	50 696
15 años	20 767	10 646	10 121
16 años	19 878	9 921	9 957
17 años	20 404	10 343	10 061
18 años	19 523	9 840	9 683
19 años	16 947	8 172	8 775
15 - 19 años	97 519	48 922	48 597
20 años	17 645	8 435	9 210
21 años	15 404	7 242	8 162
22 años	16 203	7 768	8 435
23 años	15 348	7 281	8 067
24 años	14 431	6 840	7 591
20 - 24 años	79 031	37 566	41 465
25 años	15 194	7 251	7 943

Continúa

POBLACIÓN TOTAL POR ENTIDAD FEDERATIVA, EDAD DESPLEGADA Y GRUPOS QUINQUENALES DE EDAD SEGÚN SEXO

Entidad federativa, edad desplegada y grupos quinquenales de edad	Población total [1]	Sexo	
		Hombres	Mujeres
18 Nayarit			
26 años	13 215	6 222	6 993
27 años	13 824	6 495	7 329
28 años	14 502	6 939	7 563
29 años	13 112	6 121	6 991
25 - 29 años	69 847	33 028	36 819
30 años	16 159	7 680	8 479
31 años	12 310	5 806	6 504
32 años	14 646	7 014	7 632
33 años	13 656	6 562	7 094
34 años	12 480	6 084	6 396
30 - 34 años	69 251	33 146	36 105
35 años	14 286	6 849	7 437
36 años	12 639	6 110	6 529
37 años	11 422	5 435	5 987
38 años	13 197	6 400	6 797
39 años	11 009	5 259	5 750
35 - 39 años	62 553	30 053	32 500
40 años	13 280	6 364	6 916
41 años	8 837	4 249	4 588
42 años	12 639	6 282	6 357
43 años	10 369	4 951	5 418
44 años	9 051	4 264	4 787
40 - 44 años	54 176	26 110	28 066
45 años	11 629	5 682	5 947
46 años	8 626	4 067	4 559
47 años	8 669	4 193	4 476
48 años	9 962	4 837	5 125
49 años	8 408	4 030	4 378
45 - 49 años	47 294	22 809	24 485
50 años	10 335	5 178	5 157
51 años	6 520	3 148	3 372
52 años	8 059	4 001	4 058
53 años	7 476	3 680	3 796
54 años	7 337	3 571	3 766
50 - 54 años	39 727	19 578	20 149
55 años	8 183	4 065	4 118
56 años	6 291	3 184	3 107
57 años	5 588	2 745	2 843
58 años	6 260	3 138	3 122
59 años	5 301	2 615	2 686
55 - 59 años	31 623	15 747	15 876
60 años	7 825	3 951	3 874
61 años	4 073	2 039	2 034
62 años	5 413	2 703	2 710
63 años	5 558	2 813	2 745
64 años	5 024	2 465	2 559
60 - 64 años	27 893	13 971	13 922
65 años	6 195	3 100	3 095
66 años	4 094	2 107	1 987
67 años	4 044	2 056	1 988
68 años	4 142	2 103	2 039
69 años	3 076	1 532	1 544
65 - 69 años	21 551	10 898	10 653
70 años	4 573	2 390	2 183
71 años	2 144	1 140	1 004
72 años	3 435	1 745	1 690
73 años	2 955	1 500	1 455
74 años	2 723	1 351	1 372
70 - 74 años	15 830	8 126	7 704
75 años	3 565	1 757	1 808
76 años	2 241	1 124	1 117
77 años	1 829	923	906
78 años	2 209	1 086	1 123
79 años	1 427	732	695
75 - 79 años	11 271	5 622	5 649
80 años	2 444	1 223	1 221
81 años	1 064	544	520
82 años	1 300	635	665
83 años	1 257	595	662
84 años	1 163	541	622
80 - 84 años	7 228	3 538	3 690
85 años	1 517	712	805
86 años	862	431	431

Continúa

POBLACIÓN TOTAL POR ENTIDAD FEDERATIVA, EDAD DESPLEGADA Y GRUPOS QUINQUENALES DE EDAD SEGÚN SEXO

Entidad federativa, edad desplegada y grupos quinquenales de edad	Población total [1]	Sexo	
		Hombres	Mujeres
18 Nayarit			
87 años	720	348	372
88 años	602	276	326
89 años	483	224	259
85 - 89 años	4 184	1 991	2 193
90 años	598	277	321
91 años	272	135	137
92 años	324	165	159
93 años	281	118	163
94 años	219	95	124
90 - 94 años	1 694	790	904
95 años	275	124	151
96 años	168	84	84
97 años	141	65	76
98 años	116	60	56
99 años	88	45	43
95 - 99 años	788	378	410
100 años y más	222	109	113
No especificado	15 662	7 874	7 788
19 Nuevo León	4 199 292	2 090 673	2 108 619
0 años	72 654	37 316	35 338
1 año	73 957	37 820	36 137
2 años	79 793	40 822	38 971
3 años	84 276	42 611	41 665
4 años	86 152	43 888	42 264
0 - 4 años	396 832	202 457	194 375
5 años	87 213	44 345	42 868
6 años	81 801	41 694	40 107
7 años	81 309	41 387	39 922
8 años	78 962	40 435	38 527
9 años	74 356	37 571	36 785
5 - 9 años	403 641	205 432	198 209
10 años	78 970	40 385	38 585
11 años	74 663	38 008	36 655
12 años	77 742	39 628	38 114
13 años	76 076	38 592	37 484
14 años	74 047	37 272	36 775
10 - 14 años	381 498	193 885	187 613
15 años	76 269	38 456	37 813
16 años	72 141	36 155	35 986
17 años	75 681	38 136	37 545
18 años	76 961	38 901	38 060
19 años	71 934	35 952	35 982
15 - 19 años	372 986	187 600	185 386
20 años	77 326	38 643	38 683
21 años	71 398	35 730	35 668
22 años	79 371	40 044	39 327
23 años	79 706	40 091	39 615
24 años	73 271	37 050	36 221
20 - 24 años	381 072	191 558	189 514
25 años	78 566	39 228	39 338
26 años	70 841	35 089	35 752
27 años	71 681	35 683	35 998
28 años	75 681	37 703	37 978
29 años	67 623	33 442	34 181
25 - 29 años	364 392	181 145	183 247
30 años	84 998	42 539	42 459
31 años	64 417	31 632	32 785
32 años	79 051	38 940	40 111
33 años	72 010	36 077	35 933
34 años	68 073	33 970	34 103
30 - 34 años	368 549	183 158	185 391
35 años	73 489	36 667	36 822
36 años	65 597	32 178	33 419
37 años	60 186	29 726	30 460
38 años	67 113	33 460	33 653
39 años	56 427	27 848	28 579
35 - 39 años	322 812	159 879	162 933
40 años	67 383	33 047	34 336
41 años	45 693	22 556	23 137
42 años	59 798	30 083	29 715
43 años	50 147	24 717	25 430
44 años	42 256	20 828	21 428

Continúa

POBLACIÓN TOTAL POR ENTIDAD FEDERATIVA, EDAD DESPLEGADA Y GRUPOS QUINQUENALES DE EDAD SEGÚN SEXO

Entidad federativa, edad desplegada y grupos quinquenales de edad	Población total [1]	Sexo	
		Hombres	Mujeres
19 Nuevo León			
40 - 44 años	265 277	131 231	134 046
45 años	56 733	28 053	28 680
46 años	41 474	20 115	21 359
47 años	40 438	19 792	20 646
48 años	43 748	21 195	22 553
49 años	36 290	17 745	18 545
45 - 49 años	218 683	106 900	111 783
50 años	46 351	22 445	23 906
51 años	27 605	13 335	14 270
52 años	34 622	16 870	17 752
53 años	32 554	16 132	16 422
54 años	31 304	15 170	16 134
50 - 54 años	172 436	83 952	88 484
55 años	33 691	16 397	17 294
56 años	27 851	13 636	14 215
57 años	24 190	11 657	12 533
58 años	26 040	12 529	13 511
59 años	22 274	10 905	11 369
55 - 59 años	134 046	65 124	68 922
60 años	29 655	14 222	15 433
61 años	16 915	8 200	8 715
62 años	21 772	10 526	11 246
63 años	21 347	10 321	11 026
64 años	18 957	9 125	9 832
60 - 64 años	108 646	52 394	56 252
65 años	24 295	11 756	12 539
66 años	14 557	6 966	7 591
67 años	15 740	7 711	8 029
68 años	16 098	7 546	8 552
69 años	12 393	5 938	6 455
65 - 69 años	83 083	39 917	43 166
70 años	17 499	8 145	9 354
71 años	8 864	4 207	4 657
72 años	12 412	5 878	6 534
73 años	10 818	5 140	5 678
74 años	9 780	4 595	5 185
70 - 74 años	59 373	27 965	31 408
75 años	12 226	5 555	6 671
76 años	8 262	3 806	4 456
77 años	6 669	3 073	3 596
78 años	8 029	3 661	4 368
79 años	5 211	2 382	2 829
75 - 79 años	40 397	18 477	21 920
80 años	7 581	3 239	4 342
81 años	3 988	1 789	2 199
82 años	4 887	2 231	2 656
83 años	4 384	1 911	2 473
84 años	3 788	1 657	2 131
80 - 84 años	24 628	10 827	13 801
85 años	4 282	1 803	2 479
86 años	2 521	1 072	1 449
87 años	2 130	898	1 232
88 años	1 659	696	963
89 años	1 337	538	799
85 - 89 años	11 929	5 007	6 922
90 años	1 579	583	996
91 años	756	299	457
92 años	972	352	620
93 años	775	315	460
94 años	656	238	418
90 - 94 años	4 738	1 787	2 951
95 años	710	293	417
96 años	423	168	255
97 años	271	97	174
98 años	276	104	172
99 años	137	47	90
95 - 99 años	1 817	709	1 108
100 años y más	376	143	233
No especificado	82 081	41 126	40 955
20 Oaxaca	3 506 821	1 674 855	1 831 966
0 años	64 287	32 878	31 409
1 año	67 493	34 360	33 133

Continúa

POBLACIÓN TOTAL POR ENTIDAD FEDERATIVA, EDAD DESPLEGADA Y GRUPOS QUINQUENALES DE EDAD SEGÚN SEXO

Entidad federativa, edad desplegada y grupos quinquenales de edad	Población total [1]	Sexo	
		Hombres	Mujeres
20 Oaxaca			
2 años	70 235	35 459	34 776
3 años	75 744	37 786	37 958
4 años	79 513	40 400	39 113
0 - 4 años	357 272	180 883	176 389
5 años	76 747	39 016	37 731
6 años	74 826	37 747	37 079
7 años	77 071	39 208	37 863
8 años	84 570	42 710	41 860
9 años	81 565	41 063	40 502
5 - 9 años	394 779	199 744	195 035
10 años	91 830	46 476	45 354
11 años	82 611	41 498	41 113
12 años	93 529	47 417	46 112
13 años	89 546	44 790	44 756
14 años	86 464	43 444	43 020
10 - 14 años	443 980	223 625	220 355
15 años	87 177	43 419	43 758
16 años	73 646	36 146	37 500
17 años	74 008	36 286	37 722
18 años	74 940	36 222	38 718
19 años	57 097	25 962	31 135
15 - 19 años	366 868	178 035	188 833
20 años	66 433	29 973	36 460
21 años	48 177	21 665	26 512
22 años	57 969	26 477	31 492
23 años	56 452	25 407	31 045
24 años	52 968	23 732	29 236
20 - 24 años	281 999	127 254	154 745
25 años	57 261	25 285	31 976
26 años	46 210	20 287	25 923
27 años	47 107	21 317	25 790
28 años	51 784	23 187	28 597
29 años	41 024	18 044	22 980
25 - 29 años	243 386	108 120	135 266
30 años	61 015	27 783	33 232
31 años	34 768	15 610	19 158
32 años	49 216	22 172	27 044
33 años	44 152	19 705	24 447
34 años	41 497	18 779	22 718
30 - 34 años	230 648	104 049	126 599
35 años	51 063	23 164	27 899
36 años	41 144	18 792	22 352
37 años	36 429	16 663	19 766
38 años	46 084	21 238	24 846
39 años	35 536	15 923	19 613
35 - 39 años	210 256	95 780	114 476
40 años	51 951	24 042	27 909
41 años	26 509	12 374	14 135
42 años	41 740	19 672	22 068
43 años	33 652	15 250	18 402
44 años	31 588	14 734	16 854
40 - 44 años	185 440	86 072	99 368
45 años	43 726	20 292	23 434
46 años	28 716	13 152	15 564
47 años	27 845	12 929	14 916
48 años	34 130	15 902	18 228
49 años	26 933	12 483	14 450
45 - 49 años	161 350	74 758	86 592
50 años	39 399	18 361	21 038
51 años	19 162	9 226	9 936
52 años	27 096	12 962	14 134
53 años	25 193	11 666	13 527
54 años	25 581	11 966	13 615
50 - 54 años	136 431	64 181	72 250
55 años	29 779	13 928	15 851
56 años	20 862	9 981	10 881
57 años	17 985	8 678	9 307
58 años	21 750	10 097	11 653
59 años	16 940	7 871	9 069
55 - 59 años	107 316	50 555	56 761
60 años	34 657	15 756	18 901
61 años	13 352	6 357	6 995
62 años	18 487	8 574	9 913

Continúa

POBLACIÓN TOTAL POR ENTIDAD FEDERATIVA, EDAD DESPLEGADA Y GRUPOS QUINQUENALES DE EDAD SEGÚN SEXO

Entidad federativa, edad desplegada y grupos quinquenales de edad	Población total [1]	Sexo	
		Hombres	Mujeres
20 Oaxaca			
63 años	19 342	9 059	10 283
64 años	17 018	7 887	9 131
60 - 64 años	102 856	47 633	55 223
65 años	24 840	11 150	13 690
66 años	13 367	6 285	7 082
67 años	13 510	6 548	6 962
68 años	15 440	7 023	8 417
69 años	10 160	4 771	5 389
65 - 69 años	77 317	35 777	41 540
70 años	22 026	10 077	11 949
71 años	7 551	3 750	3 801
72 años	12 046	5 905	6 141
73 años	10 347	4 885	5 462
74 años	9 789	4 609	5 180
70 - 74 años	61 759	29 226	32 533
75 años	16 058	7 477	8 581
76 años	8 184	3 937	4 247
77 años	6 735	3 215	3 520
78 años	8 884	4 261	4 623
79 años	4 965	2 513	2 452
75 - 79 años	44 826	21 403	23 423
80 años	11 640	5 065	6 575
81 años	3 814	1 916	1 898
82 años	4 945	2 390	2 555
83 años	4 507	2 127	2 380
84 años	4 238	2 049	2 189
80 - 84 años	29 144	13 547	15 597
85 años	6 616	2 953	3 663
86 años	2 944	1 362	1 582
87 años	2 565	1 191	1 374
88 años	2 238	1 048	1 190
89 años	1 363	595	768
85 - 89 años	15 726	7 149	8 577
90 años	2 689	1 105	1 584
91 años	757	370	387
92 años	903	394	509
93 años	797	359	438
94 años	605	270	335
90 - 94 años	5 751	2 498	3 253
95 años	1 142	500	642
96 años	567	238	329
97 años	388	157	231
98 años	498	204	294
99 años	275	118	157
95 - 99 años	2 870	1 217	1 653
100 años y más	992	365	627
No especificado	45 855	22 984	22 871
21 Puebla	5 383 133	2 578 664	2 804 469
0 años	105 251	53 831	51 420
1 año	108 622	55 185	53 437
2 años	116 329	58 623	57 706
3 años	123 765	62 405	61 360
4 años	125 837	63 933	61 904
0 - 4 años	579 804	293 977	285 827
5 años	120 340	61 294	59 046
6 años	113 520	57 347	56 173
7 años	113 746	57 776	55 970
8 años	120 528	61 118	59 410
9 años	117 974	59 531	58 443
5 - 9 años	586 108	297 066	289 042
10 años	129 580	66 024	63 556
11 años	119 202	59 959	59 243
12 años	129 104	65 428	63 676
13 años	124 780	62 441	62 339
14 años	121 409	60 945	60 464
10 - 14 años	624 075	314 797	309 278
15 años	122 594	61 384	61 210
16 años	108 662	53 996	54 666
17 años	110 822	54 599	56 223
18 años	112 932	54 448	58 484
19 años	93 961	43 587	50 374
15 - 19 años	548 971	268 014	280 957

Continúa

POBLACIÓN TOTAL POR ENTIDAD FEDERATIVA, EDAD DESPLEGADA Y GRUPOS QUINQUENALES DE EDAD SEGÚN SEXO

Entidad federativa, edad desplegada y grupos quinquenales de edad	Población total [1]	Sexo	
		Hombres	Mujeres
21 Puebla			
20 años	104 988	48 447	56 541
21 años	84 466	38 492	45 974
22 años	99 306	45 832	53 474
23 años	95 672	43 813	51 859
24 años	89 997	40 956	49 041
20 - 24 años	474 429	217 540	256 889
25 años	93 076	42 316	50 760
26 años	79 076	35 853	43 223
27 años	80 772	37 104	43 668
28 años	87 004	39 811	47 193
29 años	72 011	32 906	39 105
25 - 29 años	411 939	187 990	223 949
30 años	97 828	44 938	52 890
31 años	60 316	27 791	32 525
32 años	83 784	38 225	45 559
33 años	73 652	33 873	39 779
34 años	68 769	31 707	37 062
30 - 34 años	384 349	176 534	207 815
35 años	80 129	36 833	43 296
36 años	68 695	31 329	37 366
37 años	60 785	28 020	32 765
38 años	74 042	34 186	39 856
39 años	57 148	26 306	30 842
35 - 39 años	340 799	156 674	184 125
40 años	78 018	36 414	41 604
41 años	41 635	19 298	22 337
42 años	64 893	30 588	34 305
43 años	52 170	24 231	27 939
44 años	46 658	21 481	25 177
40 - 44 años	283 374	132 012	151 362
45 años	65 488	30 537	34 951
46 años	43 704	20 104	23 600
47 años	42 457	19 890	22 567
48 años	50 950	23 695	27 255
49 años	39 821	18 540	21 281
45 - 49 años	242 420	112 766	129 654
50 años	55 671	25 921	29 750
51 años	28 837	13 589	15 248
52 años	40 251	19 008	21 243
53 años	36 906	17 012	19 894
54 años	36 197	16 855	19 342
50 - 54 años	197 862	92 385	105 477
55 años	41 313	19 207	22 106
56 años	31 074	14 697	16 377
57 años	25 843	12 169	13 674
58 años	30 892	14 328	16 564
59 años	24 919	11 505	13 414
55 - 59 años	154 041	71 906	82 135
60 años	42 831	19 750	23 081
61 años	17 813	8 288	9 525
62 años	24 665	11 442	13 223
63 años	25 724	11 775	13 949
64 años	22 519	10 331	12 188
60 - 64 años	133 552	61 586	71 966
65 años	31 498	14 293	17 205
66 años	17 276	8 012	9 264
67 años	17 761	8 299	9 462
68 años	20 916	9 290	11 626
69 años	13 411	6 126	7 285
65 - 69 años	100 862	46 020	54 842
70 años	25 693	11 735	13 958
71 años	9 545	4 388	5 157
72 años	16 356	7 458	8 898
73 años	13 811	6 237	7 574
74 años	12 991	6 003	6 988
70 - 74 años	78 396	35 821	42 575
75 años	19 509	8 764	10 745
76 años	11 176	5 157	6 019
77 años	8 643	3 953	4 690
78 años	12 331	5 784	6 547
79 años	6 855	3 201	3 654
75 - 79 años	58 514	26 859	31 655
80 años	13 188	5 564	7 624

Continúa

POBLACIÓN TOTAL POR ENTIDAD FEDERATIVA, EDAD DESPLEGADA Y GRUPOS QUINQUENALES DE EDAD SEGÚN SEXO

Entidad federativa, edad desplegada y grupos quinquenales de edad	Población total [1]	Sexo	
		Hombres	Mujeres
21 Puebla			
81 años	4 697	2 257	2 440
82 años	6 668	2 983	3 685
83 años	5 997	2 670	3 327
84 años	5 627	2 531	3 096
80 - 84 años	36 177	16 005	20 172
85 años	8 412	3 520	4 892
86 años	4 081	1 739	2 342
87 años	3 548	1 550	1 998
88 años	2 832	1 264	1 568
89 años	1 857	813	1 044
85 - 89 años	20 730	8 886	11 844
90 años	2 951	1 135	1 816
91 años	992	431	561
92 años	1 237	509	728
93 años	1 106	464	642
94 años	923	369	554
90 - 94 años	7 209	2 908	4 301
95 años	1 522	554	968
96 años	747	305	442
97 años	555	197	358
98 años	685	217	468
99 años	410	135	275
95 - 99 años	3 919	1 408	2 511
100 años y más	1 187	373	814
No especificado	114 416	57 137	57 279
22 Querétaro Arteaga	1 598 139	772 759	825 380
0 años	29 819	15 198	14 621
1 año	30 590	15 584	15 006
2 años	33 243	16 790	16 453
3 años	34 182	17 407	16 775
4 años	35 007	17 802	17 205
0 - 4 años	162 841	82 781	80 060
5 años	34 973	17 765	17 208
6 años	32 879	16 636	16 243
7 años	33 090	16 876	16 214
8 años	34 289	17 633	16 656
9 años	33 669	16 894	16 775
5 - 9 años	168 900	85 804	83 096
10 años	36 532	18 567	17 965
11 años	34 589	17 454	17 135
12 años	36 777	18 441	18 336
13 años	35 770	18 160	17 610
14 años	34 921	17 273	17 648
10 - 14 años	178 589	89 895	88 694
15 años	35 291	17 491	17 800
16 años	31 978	15 616	16 362
17 años	32 816	16 163	16 653
18 años	33 392	16 232	17 160
19 años	29 064	13 545	15 519
15 - 19 años	162 541	79 047	83 494
20 años	31 602	14 570	17 032
21 años	26 724	12 545	14 179
22 años	30 421	14 106	16 315
23 años	29 842	13 915	15 927
24 años	28 124	12 877	15 247
20 - 24 años	146 713	68 013	78 700
25 años	29 122	13 369	15 753
26 años	25 340	11 517	13 823
27 años	25 476	11 774	13 702
28 años	27 356	12 662	14 694
29 años	23 206	10 699	12 507
25 - 29 años	130 500	60 021	70 479
30 años	30 701	14 331	16 370
31 años	21 294	9 999	11 295
32 años	27 385	12 603	14 782
33 años	24 202	11 376	12 826
34 años	22 856	10 807	12 049
30 - 34 años	126 438	59 116	67 322
35 años	25 370	12 009	13 361
36 años	22 228	10 283	11 945
37 años	20 478	9 629	10 849
38 años	22 878	10 717	12 161

Continúa

POBLACIÓN TOTAL POR ENTIDAD FEDERATIVA, EDAD DESPLEGADA Y GRUPOS QUINQUENALES DE EDAD SEGÚN SEXO

Entidad federativa, edad desplegada y grupos quinquenales de edad	Población total [1]	Sexo	
		Hombres	Mujeres
22 Querétaro Arteaga			
39 años	18 735	8 797	9 938
35 - 39 años	109 689	51 435	58 254
40 años	24 487	11 495	12 992
41 años	14 653	7 011	7 642
42 años	20 911	10 064	10 847
43 años	16 888	8 051	8 837
44 años	14 637	7 126	7 511
40 - 44 años	91 576	43 747	47 829
45 años	19 700	9 495	10 205
46 años	13 789	6 561	7 228
47 años	13 217	6 382	6 835
48 años	14 822	7 081	7 741
49 años	11 710	5 619	6 091
45 - 49 años	73 238	35 138	38 100
50 años	16 058	7 764	8 294
51 años	8 708	4 153	4 555
52 años	11 817	5 674	6 143
53 años	10 508	5 069	5 439
54 años	10 038	4 871	5 167
50 - 54 años	57 129	27 531	29 598
55 años	10 749	5 154	5 595
56 años	8 523	4 147	4 376
57 años	7 090	3 435	3 655
58 años	8 013	3 860	4 153
59 años	6 246	3 004	3 242
55 - 59 años	40 621	19 600	21 021
60 años	10 501	4 908	5 593
61 años	4 768	2 214	2 554
62 años	6 311	3 024	3 287
63 años	6 486	3 018	3 468
64 años	5 626	2 642	2 984
60 - 64 años	33 692	15 806	17 886
65 años	7 586	3 598	3 988
66 años	4 378	2 065	2 313
67 años	4 433	2 133	2 300
68 años	4 924	2 246	2 678
69 años	3 199	1 512	1 687
65 - 69 años	24 520	11 554	12 966
70 años	5 749	2 702	3 047
71 años	2 284	1 104	1 180
72 años	3 787	1 734	2 053
73 años	3 344	1 553	1 791
74 años	3 128	1 455	1 673
70 - 74 años	18 292	8 548	9 744
75 años	4 160	1 901	2 259
76 años	2 614	1 197	1 417
77 años	2 016	940	1 076
78 años	2 705	1 268	1 437
79 años	1 671	751	920
75 - 79 años	13 166	6 057	7 109
80 años	2 886	1 256	1 630
81 años	1 133	547	586
82 años	1 518	701	817
83 años	1 468	652	816
84 años	1 362	583	779
80 - 84 años	8 367	3 739	4 628
85 años	1 745	742	1 003
86 años	841	365	476
87 años	764	302	462
88 años	656	275	381
89 años	469	167	302
85 - 89 años	4 475	1 851	2 624
90 años	600	229	371
91 años	254	92	162
92 años	305	115	190
93 años	291	119	172
94 años	250	86	164
90 - 94 años	1 700	641	1 059
95 años	328	130	198
96 años	172	62	110
97 años	131	50	81
98 años	137	47	90
99 años	72	26	46

Continúa

POBLACIÓN TOTAL POR ENTIDAD FEDERATIVA, EDAD DESPLEGADA Y GRUPOS QUINQUENALES DE EDAD SEGÚN SEXO

Entidad federativa, edad desplegada y grupos quinquenales de edad	Población total [1]	Sexo	
		Hombres	Mujeres
22 Querétaro Arteaga			
95 - 99 años	840	315	525
100 años y más	184	65	119
No especificado	44 128	22 055	22 073
23 Quintana Roo	1 135 309	574 837	560 472
0 años	20 474	10 440	10 034
1 año	20 294	10 354	9 940
2 años	21 512	10 926	10 586
3 años	22 362	11 261	11 101
4 años	22 738	11 456	11 282
0 - 4 años	107 380	54 437	52 943
5 años	22 500	11 443	11 057
6 años	20 806	10 628	10 178
7 años	20 957	10 823	10 134
8 años	21 346	11 014	10 332
9 años	21 193	10 643	10 550
5 - 9 años	106 802	54 551	52 251
10 años	22 252	11 350	10 902
11 años	21 244	10 785	10 459
12 años	21 836	11 042	10 794
13 años	21 222	10 758	10 464
14 años	20 191	10 156	10 035
10 - 14 años	106 745	54 091	52 654
15 años	20 777	10 542	10 235
16 años	19 681	9 872	9 809
17 años	20 466	10 526	9 940
18 años	21 873	11 244	10 629
19 años	19 245	9 644	9 601
15 - 19 años	102 042	51 828	50 214
20 años	21 958	11 056	10 902
21 años	18 306	9 145	9 161
22 años	21 755	11 129	10 626
23 años	20 967	10 545	10 422
24 años	20 391	10 166	10 225
20 - 24 años	103 377	52 041	51 336
25 años	21 613	10 838	10 775
26 años	18 360	8 949	9 411
27 años	19 193	9 631	9 562
28 años	20 573	10 364	10 209
29 años	17 464	8 619	8 845
25 - 29 años	97 203	48 401	48 802
30 años	23 596	11 829	11 767
31 años	15 337	7 572	7 765
32 años	19 807	9 865	9 942
33 años	18 145	9 167	8 978
34 años	16 228	8 188	8 040
30 - 34 años	93 113	46 621	46 492
35 años	18 369	9 265	9 104
36 años	15 795	7 914	7 881
37 años	14 473	7 462	7 011
38 años	16 682	8 581	8 101
39 años	13 251	6 744	6 507
35 - 39 años	78 570	39 966	38 604
40 años	17 319	8 913	8 406
41 años	9 138	4 591	4 547
42 años	13 944	7 242	6 702
43 años	10 410	5 346	5 064
44 años	8 876	4 473	4 403
40 - 44 años	59 687	30 565	29 122
45 años	12 265	6 323	5 942
46 años	7 922	4 025	3 897
47 años	7 668	3 970	3 698
48 años	8 905	4 501	4 404
49 años	6 835	3 487	3 348
45 - 49 años	43 595	22 306	21 289
50 años	9 738	5 072	4 666
51 años	4 926	2 579	2 347
52 años	6 621	3 428	3 193
53 años	5 895	3 003	2 892
54 años	5 512	2 816	2 696
50 - 54 años	32 692	16 898	15 794
55 años	6 413	3 302	3 111
56 años	4 806	2 509	2 297

Continúa

POBLACIÓN TOTAL POR ENTIDAD FEDERATIVA, EDAD DESPLEGADA Y GRUPOS QUINQUENALES DE EDAD SEGÚN SEXO

Entidad federativa, edad desplegada y grupos quinquenales de edad	Población total [1]	Sexo	
		Hombres	Mujeres
23 Quintana Roo			
57 años	4 056	2 100	1 956
58 años	4 377	2 288	2 089
59 años	3 348	1 699	1 649
55 - 59 años	23 000	11 898	11 102
60 años	5 439	2 871	2 568
61 años	2 312	1 203	1 109
62 años	3 044	1 562	1 482
63 años	3 039	1 503	1 536
64 años	2 580	1 249	1 331
60 - 64 años	16 414	8 388	8 026
65 años	3 493	1 736	1 757
66 años	2 016	1 051	965
67 años	2 021	1 029	992
68 años	1 914	1 013	901
69 años	1 401	730	671
65 - 69 años	10 845	5 559	5 286
70 años	2 465	1 251	1 214
71 años	892	462	430
72 años	1 484	777	707
73 años	1 200	616	584
74 años	1 185	607	578
70 - 74 años	7 226	3 713	3 513
75 años	1 598	848	750
76 años	938	486	452
77 años	708	377	331
78 años	910	488	422
79 años	503	255	248
75 - 79 años	4 657	2 454	2 203
80 años	1 054	557	497
81 años	435	238	197
82 años	451	247	204
83 años	407	199	208
84 años	423	216	207
80 - 84 años	2 770	1 457	1 313
85 años	592	296	296
86 años	326	149	177
87 años	261	139	122
88 años	191	106	85
89 años	129	64	65
85 - 89 años	1 499	754	745
90 años	220	111	109
91 años	65	36	29
92 años	80	42	38
93 años	62	32	30
94 años	50	27	23
90 - 94 años	477	248	229
95 años	92	43	49
96 años	37	23	14
97 años	21	13	8
98 años	37	23	14
99 años	18	10	8
95 - 99 años	205	112	93
100 años y más	70	46	24
No especificado	136 940	68 503	68 437
24 San Luis Potosí	2 410 414	1 167 308	1 243 106
0 años	46 299	23 466	22 833
1 año	47 966	24 263	23 703
2 años	50 923	25 657	25 266
3 años	53 862	27 076	26 786
4 años	54 530	27 632	26 898
0 - 4 años	253 580	128 094	125 486
5 años	55 960	28 593	27 367
6 años	51 406	25 918	25 488
7 años	52 108	26 465	25 643
8 años	53 230	27 093	26 137
9 años	53 608	27 022	26 586
5 - 9 años	266 312	135 091	131 221
10 años	57 382	29 120	28 262
11 años	55 571	28 078	27 493
12 años	59 115	29 843	29 272
13 años	57 548	29 030	28 518
14 años	55 781	28 211	27 570

Continúa

POBLACIÓN TOTAL POR ENTIDAD FEDERATIVA, EDAD DESPLEGADA Y GRUPOS QUINQUENALES DE EDAD SEGÚN SEXO

Entidad federativa, edad desplegada y grupos quinquenales de edad	Población total [1]	Sexo	
		Hombres	Mujeres
24 San Luis Potosí			
10 - 14 años	285 397	144 282	141 115
15 años	55 580	28 252	27 328
16 años	49 943	24 782	25 161
17 años	50 436	24 951	25 485
18 años	49 278	23 989	25 289
19 años	41 921	19 613	22 308
15 - 19 años	247 158	121 587	125 571
20 años	43 438	20 239	23 199
21 años	37 065	16 974	20 091
22 años	41 220	19 075	22 145
23 años	40 133	18 161	21 972
24 años	36 706	16 728	19 978
20 - 24 años	198 562	91 177	107 385
25 años	38 327	17 469	20 858
26 años	33 682	15 285	18 397
27 años	33 914	15 626	18 288
28 años	35 777	16 427	19 350
29 años	32 149	14 667	17 482
25 - 29 años	173 849	79 474	94 375
30 años	40 598	18 706	21 892
31 años	29 177	13 396	15 781
32 años	36 461	16 648	19 813
33 años	33 698	15 703	17 995
34 años	31 449	14 706	16 743
30 - 34 años	171 383	79 159	92 224
35 años	35 097	16 216	18 881
36 años	31 227	14 579	16 648
37 años	28 912	13 510	15 402
38 años	32 984	15 579	17 405
39 años	27 647	12 841	14 806
35 - 39 años	155 867	72 725	83 142
40 años	34 068	15 994	18 074
41 años	21 788	10 264	11 524
42 años	30 652	14 560	16 092
43 años	25 338	11 800	13 538
44 años	22 692	10 765	11 927
40 - 44 años	134 538	63 383	71 155
45 años	29 840	14 159	15 681
46 años	21 195	9 912	11 283
47 años	20 275	9 658	10 617
48 años	22 997	11 051	11 946
49 años	18 974	9 101	9 873
45 - 49 años	113 281	53 881	59 400
50 años	24 719	11 918	12 801
51 años	14 411	6 980	7 431
52 años	18 742	9 007	9 735
53 años	17 083	8 224	8 859
54 años	17 433	8 408	9 025
50 - 54 años	92 388	44 537	47 851
55 años	18 798	8 949	9 849
56 años	15 087	7 410	7 677
57 años	12 841	6 321	6 520
58 años	14 318	6 957	7 361
59 años	12 232	5 988	6 244
55 - 59 años	73 276	35 625	37 651
60 años	18 992	8 986	10 006
61 años	9 512	4 583	4 929
62 años	12 428	6 011	6 417
63 años	12 621	6 014	6 607
64 años	11 755	5 570	6 185
60 - 64 años	65 308	31 164	34 144
65 años	15 046	7 140	7 906
66 años	9 279	4 546	4 733
67 años	9 534	4 774	4 760
68 años	10 037	4 718	5 319
69 años	7 376	3 545	3 831
65 - 69 años	51 272	24 723	26 549
70 años	12 464	6 059	6 405
71 años	5 480	2 683	2 797
72 años	8 561	4 159	4 402
73 años	7 110	3 431	3 679
74 años	6 794	3 313	3 481
70 - 74 años	40 409	19 645	20 764

Continúa

POBLACIÓN TOTAL POR ENTIDAD FEDERATIVA, EDAD DESPLEGADA Y GRUPOS QUINQUENALES DE EDAD SEGÚN SEXO

Entidad federativa, edad desplegada y grupos quinquenales de edad	Población total [1]	Sexo	
		Hombres	Mujeres
24 San Luis Potosí			
75 años	9 158	4 489	4 669
76 años	5 985	3 019	2 966
77 años	4 764	2 356	2 408
78 años	6 136	3 090	3 046
79 años	3 749	1 841	1 908
75 - 79 años	29 792	14 795	14 997
80 años	6 492	3 080	3 412
81 años	2 850	1 451	1 399
82 años	3 622	1 756	1 866
83 años	3 164	1 504	1 660
84 años	3 021	1 486	1 535
80 - 84 años	19 149	9 277	9 872
85 años	3 823	1 771	2 052
86 años	1 713	799	914
87 años	1 570	728	842
88 años	1 101	565	536
89 años	887	391	496
85 - 89 años	9 094	4 254	4 840
90 años	1 323	560	763
91 años	584	272	312
92 años	709	336	373
93 años	671	281	390
94 años	530	221	309
90 - 94 años	3 817	1 670	2 147
95 años	784	344	440
96 años	415	166	249
97 años	294	119	175
98 años	302	128	174
99 años	183	74	109
95 - 99 años	1 978	831	1 147
100 años y más	515	187	328
No especificado	23 489	11 747	11 742
25 Sinaloa	2 608 442	1 294 617	1 313 825
0 años	45 082	23 015	22 067
1 año	45 621	23 320	22 301
2 años	49 507	25 272	24 235
3 años	51 784	26 090	25 694
4 años	52 913	27 175	25 738
0 - 4 años	244 907	124 872	120 035
5 años	52 477	26 723	25 754
6 años	51 135	25 750	25 385
7 años	52 322	26 807	25 515
8 años	53 825	27 756	26 069
9 años	52 780	26 785	25 995
5 - 9 años	262 539	133 821	128 718
10 años	55 633	28 474	27 159
11 años	53 938	27 243	26 695
12 años	55 563	28 622	26 941
13 años	55 904	28 388	27 516
14 años	54 141	27 182	26 959
10 - 14 años	275 179	139 909	135 270
15 años	55 176	28 075	27 101
16 años	51 226	26 048	25 178
17 años	52 947	26 978	25 969
18 años	51 587	26 091	25 496
19 años	45 688	22 351	23 337
15 - 19 años	256 624	129 543	127 081
20 años	48 975	24 280	24 695
21 años	42 396	20 760	21 636
22 años	44 569	22 082	22 487
23 años	43 364	21 244	22 120
24 años	40 875	19 927	20 948
20 - 24 años	220 179	108 293	111 886
25 años	42 563	20 715	21 848
26 años	37 730	18 012	19 718
27 años	38 335	18 771	19 564
28 años	40 673	19 829	20 844
29 años	37 627	18 108	19 519
25 - 29 años	196 928	95 435	101 493
30 años	45 795	22 415	23 380
31 años	34 485	16 419	18 066
32 años	41 841	20 406	21 435

Continúa

POBLACIÓN TOTAL POR ENTIDAD FEDERATIVA, EDAD DESPLEGADA Y GRUPOS QUINQUENALES DE EDAD SEGÚN SEXO

Entidad federativa, edad desplegada y grupos quinquenales de edad	Población total [1]	Sexo	
		Hombres	Mujeres
25 Sinaloa			
33 años	38 943	18 944	19 999
34 años	36 025	17 617	18 408
30 - 34 años	197 089	95 801	101 288
35 años	39 187	19 135	20 052
36 años	35 806	17 398	18 408
37 años	32 612	15 694	16 918
38 años	37 712	18 532	19 180
39 años	31 726	15 146	16 580
35 - 39 años	177 043	85 905	91 138
40 años	38 386	18 173	20 213
41 años	25 508	12 131	13 377
42 años	36 267	18 135	18 132
43 años	28 689	13 813	14 876
44 años	25 323	12 100	13 223
40 - 44 años	154 173	74 352	79 821
45 años	32 405	15 726	16 679
46 años	23 815	11 310	12 505
47 años	24 442	11 748	12 694
48 años	27 146	13 075	14 071
49 años	22 321	10 616	11 705
45 - 49 años	130 129	62 475	67 654
50 años	28 913	13 921	14 992
51 años	17 028	8 295	8 733
52 años	22 001	10 876	11 125
53 años	20 502	10 199	10 303
54 años	19 528	9 578	9 950
50 - 54 años	107 972	52 869	55 103
55 años	21 815	10 770	11 045
56 años	17 294	8 658	8 636
57 años	15 225	7 546	7 679
58 años	16 891	8 413	8 478
59 años	13 650	6 912	6 738
55 - 59 años	84 875	42 299	42 576
60 años	20 761	10 377	10 384
61 años	10 120	5 070	5 050
62 años	13 959	7 142	6 817
63 años	14 094	7 063	7 031
64 años	12 777	6 357	6 420
60 - 64 años	71 711	36 009	35 702
65 años	15 433	7 728	7 705
66 años	10 045	5 015	5 030
67 años	10 000	5 069	4 931
68 años	10 550	5 110	5 440
69 años	7 755	3 909	3 846
65 - 69 años	53 783	26 831	26 952
70 años	11 353	5 731	5 622
71 años	5 029	2 552	2 477
72 años	8 209	4 161	4 048
73 años	7 111	3 529	3 582
74 años	6 481	3 203	3 278
70 - 74 años	38 183	19 176	19 007
75 años	8 321	3 991	4 330
76 años	5 242	2 669	2 573
77 años	4 344	2 135	2 209
78 años	5 366	2 711	2 655
79 años	3 262	1 571	1 691
75 - 79 años	26 535	13 077	13 458
80 años	5 574	2 621	2 953
81 años	2 410	1 165	1 245
82 años	3 013	1 417	1 596
83 años	2 768	1 276	1 492
84 años	2 657	1 222	1 435
80 - 84 años	16 422	7 701	8 721
85 años	3 252	1 457	1 795
86 años	1 850	822	1 028
87 años	1 666	751	915
88 años	1 362	623	739
89 años	986	418	568
85 - 89 años	9 116	4 071	5 045
90 años	1 266	519	747
91 años	572	245	327
92 años	608	269	339
93 años	543	261	282

Continúa

POBLACIÓN TOTAL POR ENTIDAD FEDERATIVA, EDAD DESPLEGADA Y GRUPOS QUINQUENALES DE EDAD SEGÚN SEXO

Entidad federativa, edad desplegada y grupos quinquenales de edad	Población total [1]	Sexo	
		Hombres	Mujeres
25 Sinaloa			
94 años	416	174	242
90 - 94 años	3 405	1 468	1 937
95 años	570	245	325
96 años	312	127	185
97 años	220	89	131
98 años	213	79	134
99 años	117	52	65
95 - 99 años	1 432	592	840
100 años y más	411	163	248
No especificado	79 807	39 955	39 852
26 Sonora	2 394 861	1 198 154	1 196 707
0 años	42 927	21 968	20 959
1 año	43 376	22 085	21 291
2 años	47 091	23 841	23 250
3 años	50 331	25 701	24 630
4 años	51 211	26 179	25 032
0 - 4 años	234 936	119 774	115 162
5 años	50 374	25 657	24 717
6 años	48 015	24 578	23 437
7 años	48 755	24 914	23 841
8 años	48 758	25 065	23 693
9 años	47 348	24 093	23 255
5 - 9 años	243 250	124 307	118 943
10 años	49 138	25 058	24 080
11 años	47 003	23 883	23 120
12 años	48 792	24 992	23 800
13 años	49 104	24 869	24 235
14 años	46 864	23 814	23 050
10 - 14 años	240 901	122 616	118 285
15 años	47 222	23 962	23 260
16 años	44 162	22 426	21 736
17 años	44 320	22 358	21 962
18 años	44 427	22 837	21 590
19 años	41 461	20 569	20 892
15 - 19 años	221 592	112 152	109 440
20 años	43 366	21 911	21 455
21 años	38 355	19 070	19 285
22 años	40 935	20 477	20 458
23 años	41 006	20 485	20 521
24 años	38 262	19 015	19 247
20 - 24 años	201 924	100 958	100 966
25 años	40 823	20 117	20 706
26 años	36 753	18 045	18 708
27 años	37 146	18 274	18 872
28 años	39 346	19 669	19 677
29 años	36 551	17 955	18 596
25 - 29 años	190 619	94 060	96 559
30 años	44 437	22 137	22 300
31 años	33 853	16 543	17 310
32 años	40 849	20 063	20 786
33 años	37 366	18 747	18 619
34 años	35 228	17 551	17 677
30 - 34 años	191 733	95 041	96 692
35 años	37 756	18 717	19 039
36 años	35 020	17 267	17 753
37 años	32 135	15 793	16 342
38 años	36 030	18 057	17 973
39 años	30 136	14 725	15 411
35 - 39 años	171 077	84 559	86 518
40 años	36 366	17 751	18 615
41 años	24 695	12 204	12 491
42 años	34 169	17 290	16 879
43 años	28 042	13 879	14 163
44 años	24 192	11 759	12 433
40 - 44 años	147 464	72 883	74 581
45 años	31 212	15 506	15 706
46 años	23 310	11 335	11 975
47 años	23 587	11 600	11 987
48 años	25 882	12 841	13 041
49 años	21 547	10 699	10 848
45 - 49 años	125 538	61 981	63 557
50 años	26 272	13 055	13 217

Continúa

POBLACIÓN TOTAL POR ENTIDAD FEDERATIVA, EDAD DESPLEGADA Y GRUPOS QUINQUENALES DE EDAD SEGÚN SEXO

Entidad federativa, edad desplegada y grupos quinquenales de edad	Población total [1]	Sexo	
		Hombres	Mujeres
26 Sonora			
51 años	16 266	7 906	8 360
52 años	20 862	10 406	10 456
53 años	18 708	9 416	9 292
54 años	17 740	8 794	8 946
50 - 54 años	99 848	49 577	50 271
55 años	19 257	9 574	9 683
56 años	15 332	7 709	7 623
57 años	13 385	6 727	6 658
58 años	14 969	7 388	7 581
59 años	11 861	5 900	5 961
55 - 59 años	74 804	37 298	37 506
60 años	17 260	8 344	8 916
61 años	8 986	4 496	4 490
62 años	12 118	5 948	6 170
63 años	12 185	6 006	6 179
64 años	10 955	5 335	5 620
60 - 64 años	61 504	30 129	31 375
65 años	14 090	6 965	7 125
66 años	8 790	4 333	4 457
67 años	9 243	4 530	4 713
68 años	9 537	4 644	4 893
69 años	6 702	3 323	3 379
65 - 69 años	48 362	23 795	24 567
70 años	9 575	4 699	4 876
71 años	4 779	2 383	2 396
72 años	7 313	3 567	3 746
73 años	6 302	3 140	3 162
74 años	5 815	2 875	2 940
70 - 74 años	33 784	16 664	17 120
75 años	7 161	3 455	3 706
76 años	5 139	2 510	2 629
77 años	3 778	1 876	1 902
78 años	4 649	2 255	2 394
79 años	2 904	1 391	1 513
75 - 79 años	23 631	11 487	12 144
80 años	4 064	1 897	2 167
81 años	2 136	1 043	1 093
82 años	2 685	1 305	1 380
83 años	2 372	1 112	1 260
84 años	2 281	1 063	1 218
80 - 84 años	13 538	6 420	7 118
85 años	2 495	1 106	1 389
86 años	1 473	647	826
87 años	1 291	550	741
88 años	963	415	548
89 años	743	304	439
85 - 89 años	6 965	3 022	3 943
90 años	846	335	511
91 años	401	150	251
92 años	464	188	276
93 años	353	149	204
94 años	259	98	161
90 - 94 años	2 323	920	1 403
95 años	335	135	200
96 años	205	68	137
97 años	141	58	83
98 años	146	64	82
99 años	75	25	50
95 - 99 años	902	350	552
100 años y más	214	87	127
No especificado	59 952	30 074	29 878
27 Tabasco	1 989 969	977 785	1 012 184
0 años	37 903	19 408	18 495
1 año	38 657	19 592	19 065
2 años	41 492	20 916	20 576
3 años	42 678	21 690	20 988
4 años	43 597	22 381	21 216
0 - 4 años	204 327	103 987	100 340
5 años	42 721	21 592	21 129
6 años	39 913	20 091	19 822
7 años	40 810	20 852	19 958
8 años	43 426	22 193	21 233

Continúa

POBLACIÓN TOTAL POR ENTIDAD FEDERATIVA, EDAD DESPLEGADA Y GRUPOS QUINQUENALES DE EDAD SEGÚN SEXO

Entidad federativa, edad desplegada y grupos quinquenales de edad	Población total [1]	Sexo	
		Hombres	Mujeres
27 Tabasco			
9 años	42 035	21 252	20 783
5 - 9 años	208 905	105 980	102 925
10 años	44 940	22 945	21 995
11 años	42 383	21 245	21 138
12 años	45 126	23 015	22 111
13 años	45 174	22 712	22 462
14 años	44 544	22 135	22 409
10 - 14 años	222 167	112 052	110 115
15 años	44 210	22 176	22 034
16 años	41 293	20 440	20 853
17 años	42 786	21 415	21 371
18 años	44 618	22 217	22 401
19 años	37 148	17 605	19 543
15 - 19 años	210 055	103 853	106 202
20 años	42 294	19 847	22 447
21 años	33 031	15 294	17 737
22 años	39 741	18 983	20 758
23 años	38 034	17 741	20 293
24 años	35 384	16 656	18 728
20 - 24 años	188 484	88 521	99 963
25 años	38 310	17 551	20 759
26 años	31 664	14 654	17 010
27 años	32 934	15 247	17 687
28 años	35 231	16 537	18 694
29 años	28 688	13 257	15 431
25 - 29 años	166 827	77 246	89 581
30 años	40 655	19 221	21 434
31 años	22 918	10 627	12 291
32 años	33 707	15 810	17 897
33 años	28 864	13 474	15 390
34 años	26 826	12 722	14 104
30 - 34 años	152 970	71 854	81 116
35 años	32 812	15 614	17 198
36 años	27 510	13 214	14 296
37 años	24 037	11 538	12 499
38 años	31 118	15 346	15 772
39 años	23 695	11 373	12 322
35 - 39 años	139 172	67 085	72 087
40 años	33 605	16 485	17 120
41 años	15 925	7 717	8 208
42 años	26 923	13 629	13 294
43 años	21 165	10 339	10 826
44 años	18 665	9 140	9 525
40 - 44 años	116 283	57 310	58 973
45 años	25 816	12 958	12 858
46 años	17 130	8 370	8 760
47 años	16 100	8 056	8 044
48 años	19 845	9 927	9 918
49 años	15 340	7 566	7 774
45 - 49 años	94 231	46 877	47 354
50 años	22 299	11 187	11 112
51 años	10 356	5 212	5 144
52 años	14 802	7 390	7 412
53 años	13 660	6 809	6 851
54 años	13 302	6 659	6 643
50 - 54 años	74 419	37 257	37 162
55 años	14 948	7 537	7 411
56 años	11 168	5 643	5 525
57 años	8 482	4 315	4 167
58 años	10 765	5 347	5 418
59 años	7 894	3 936	3 958
55 - 59 años	53 257	26 778	26 479
60 años	14 969	7 415	7 554
61 años	5 232	2 659	2 573
62 años	7 544	3 710	3 834
63 años	8 057	3 923	4 134
64 años	7 286	3 566	3 720
60 - 64 años	43 088	21 273	21 815
65 años	10 801	5 277	5 524
66 años	5 790	2 869	2 921
67 años	5 661	2 783	2 878
68 años	6 127	2 970	3 157
69 años	3 821	1 884	1 937

Continúa

POBLACIÓN TOTAL POR ENTIDAD FEDERATIVA, EDAD DESPLEGADA Y GRUPOS QUINQUENALES DE EDAD SEGÚN SEXO

Entidad federativa, edad desplegada y grupos quinquenales de edad	Población total [1]	Sexo	
		Hombres	Mujeres
27 Tabasco			
65 - 69 años	32 200	15 783	16 417
70 años	8 871	4 418	4 453
71 años	2 754	1 427	1 327
72 años	4 850	2 469	2 381
73 años	4 150	2 107	2 043
74 años	4 038	2 095	1 943
70 - 74 años	24 663	12 516	12 147
75 años	5 646	2 776	2 870
76 años	3 194	1 613	1 581
77 años	2 502	1 291	1 211
78 años	3 603	1 863	1 740
79 años	1 804	913	891
75 - 79 años	16 749	8 456	8 293
80 años	3 764	1 853	1 911
81 años	1 162	617	545
82 años	1 463	767	696
83 años	1 447	731	716
84 años	1 478	737	741
80 - 84 años	9 314	4 705	4 609
85 años	2 115	1 014	1 101
86 años	1 060	510	550
87 años	837	426	411
88 años	752	368	384
89 años	524	265	259
85 - 89 años	5 288	2 583	2 705
90 años	962	447	515
91 años	244	122	122
92 años	327	167	160
93 años	268	127	141
94 años	250	130	120
90 - 94 años	2 051	993	1 058
95 años	474	232	242
96 años	268	137	131
97 años	139	71	68
98 años	226	105	121
99 años	121	60	61
95 - 99 años	1 228	605	623
100 años y más	512	216	296
No especificado	23 779	11 855	11 924
28 Tamaulipas	3 024 238	1 493 573	1 530 665
0 años	55 023	27 974	27 049
1 año	55 506	28 265	27 241
2 años	59 191	30 075	29 116
3 años	62 128	31 455	30 673
4 años	62 892	31 830	31 062
0 - 4 años	294 740	149 599	145 141
5 años	63 023	31 995	31 028
6 años	57 832	29 595	28 237
7 años	58 705	29 984	28 721
8 años	58 385	29 970	28 415
9 años	57 353	29 200	28 153
5 - 9 años	295 298	150 744	144 554
10 años	60 646	30 903	29 743
11 años	57 497	29 273	28 224
12 años	58 785	29 801	28 984
13 años	57 648	29 392	28 256
14 años	55 826	28 129	27 697
10 - 14 años	290 402	147 498	142 904
15 años	56 489	28 533	27 956
16 años	53 447	26 906	26 541
17 años	55 342	28 134	27 208
18 años	57 400	29 093	28 307
19 años	51 567	25 408	26 159
15 - 19 años	274 245	138 074	136 171
20 años	56 084	27 552	28 532
21 años	50 353	24 698	25 655
22 años	55 291	27 200	28 091
23 años	54 201	26 301	27 900
24 años	51 715	25 305	26 410
20 - 24 años	267 644	131 056	136 588
25 años	55 048	26 775	28 273
26 años	48 995	23 384	25 611

Continúa

POBLACIÓN TOTAL POR ENTIDAD FEDERATIVA, EDAD DESPLEGADA Y GRUPOS QUINQUENALES DE EDAD SEGÚN SEXO

Entidad federativa, edad desplegada y grupos quinquenales de edad	Población total [1]	Sexo	
		Hombres	Mujeres
28 Tamaulipas			
27 años	49 888	24 442	25 446
28 años	52 581	25 638	26 943
29 años	46 802	22 586	24 216
25 - 29 años	253 314	122 825	130 489
30 años	58 707	28 480	30 227
31 años	42 586	20 548	22 038
32 años	53 160	25 548	27 612
33 años	48 875	23 874	25 001
34 años	45 116	22 024	23 092
30 - 34 años	248 444	120 474	127 970
35 años	50 958	24 819	26 139
36 años	45 473	21 844	23 629
37 años	41 875	20 418	21 457
38 años	46 295	22 964	23 331
39 años	38 444	18 683	19 761
35 - 39 años	223 045	108 728	114 317
40 años	47 009	22 884	24 125
41 años	30 973	15 108	15 865
42 años	42 407	21 167	21 240
43 años	35 172	17 109	18 063
44 años	29 594	14 482	15 112
40 - 44 años	185 155	90 750	94 405
45 años	39 369	19 123	20 246
46 años	27 895	13 421	14 474
47 años	27 952	13 684	14 268
48 años	30 827	14 994	15 833
49 años	24 732	12 179	12 553
45 - 49 años	150 775	73 401	77 374
50 años	32 576	15 946	16 630
51 años	18 820	9 271	9 549
52 años	23 972	11 687	12 285
53 años	22 504	10 926	11 578
54 años	21 658	10 535	11 123
50 - 54 años	119 530	58 365	61 165
55 años	23 142	11 086	12 056
56 años	18 820	9 195	9 625
57 años	16 352	7 860	8 492
58 años	17 948	8 526	9 422
59 años	15 218	7 300	7 918
55 - 59 años	91 480	43 967	47 513
60 años	21 746	10 265	11 481
61 años	11 674	5 562	6 112
62 años	15 103	7 180	7 923
63 años	15 305	7 317	7 988
64 años	13 606	6 571	7 035
60 - 64 años	77 434	36 895	40 539
65 años	17 822	8 447	9 375
66 años	10 918	5 168	5 750
67 años	11 538	5 536	6 002
68 años	11 648	5 476	6 172
69 años	8 653	4 116	4 537
65 - 69 años	60 579	28 743	31 836
70 años	12 868	6 051	6 817
71 años	6 490	3 174	3 316
72 años	9 554	4 507	5 047
73 años	7 940	3 716	4 224
74 años	7 408	3 589	3 819
70 - 74 años	44 260	21 037	23 223
75 años	9 657	4 528	5 129
76 años	6 274	2 976	3 298
77 años	4 902	2 311	2 591
78 años	5 997	2 830	3 167
79 años	3 867	1 834	2 033
75 - 79 años	30 697	14 479	16 218
80 años	5 882	2 556	3 326
81 años	3 039	1 451	1 588
82 años	3 571	1 689	1 882
83 años	3 261	1 471	1 790
84 años	2 828	1 245	1 583
80 - 84 años	18 581	8 412	10 169
85 años	3 331	1 470	1 861
86 años	1 786	830	956
87 años	1 578	687	891

Continúa

POBLACIÓN TOTAL POR ENTIDAD FEDERATIVA, EDAD DESPLEGADA Y GRUPOS QUINQUENALES DE EDAD SEGÚN SEXO

Entidad federativa, edad desplegada y grupos quinquenales de edad	Población total [1]	Sexo	
		Hombres	Mujeres
28 Tamaulipas			
88 años	1 149	504	645
89 años	915	398	517
85 - 89 años	8 759	3 889	4 870
90 años	1 094	446	648
91 años	537	248	289
92 años	660	267	393
93 años	536	227	309
94 años	460	208	252
90 - 94 años	3 287	1 396	1 891
95 años	571	237	334
96 años	328	138	190
97 años	217	104	113
98 años	206	75	131
99 años	128	51	77
95 - 99 años	1 450	605	845
100 años y más	429	162	267
No especificado	84 690	42 474	42 216
29 Tlaxcala	1 068 207	517 477	550 730
0 años	20 886	10 776	10 110
1 año	21 821	11 127	10 694
2 años	23 302	11 862	11 440
3 años	24 299	12 331	11 968
4 años	24 646	12 478	12 168
0 - 4 años	114 954	58 574	56 380
5 años	22 849	11 596	11 253
6 años	22 592	11 556	11 036
7 años	22 516	11 453	11 063
8 años	23 507	12 038	11 469
9 años	22 775	11 517	11 258
5 - 9 años	114 239	58 160	56 079
10 años	24 830	12 704	12 126
11 años	22 932	11 653	11 279
12 años	23 982	12 076	11 906
13 años	23 484	11 906	11 578
14 años	23 222	11 682	11 540
10 - 14 años	118 450	60 021	58 429
15 años	23 506	11 915	11 591
16 años	20 927	10 461	10 466
17 años	21 923	11 072	10 851
18 años	22 507	11 153	11 354
19 años	19 391	9 245	10 146
15 - 19 años	108 254	53 846	54 408
20 años	21 807	10 295	11 512
21 años	17 927	8 326	9 601
22 años	21 135	9 869	11 266
23 años	19 847	9 211	10 636
24 años	18 964	8 728	10 236
20 - 24 años	99 680	46 429	53 251
25 años	19 760	8 902	10 858
26 años	17 127	7 907	9 220
27 años	17 357	7 998	9 359
28 años	18 625	8 653	9 972
29 años	15 809	7 247	8 562
25 - 29 años	88 678	40 707	47 971
30 años	20 674	9 411	11 263
31 años	13 211	6 123	7 088
32 años	18 040	8 410	9 630
33 años	15 377	7 150	8 227
34 años	14 572	6 640	7 932
30 - 34 años	81 874	37 734	44 140
35 años	17 072	7 961	9 111
36 años	14 695	6 724	7 971
37 años	12 921	6 114	6 807
38 años	15 841	7 430	8 411
39 años	12 170	5 755	6 415
35 - 39 años	72 699	33 984	38 715
40 años	16 288	7 618	8 670
41 años	8 969	4 320	4 649
42 años	13 944	6 695	7 249
43 años	10 729	5 010	5 719
44 años	9 647	4 543	5 104
40 - 44 años	59 577	28 186	31 391

Continúa

POBLACIÓN TOTAL POR ENTIDAD FEDERATIVA, EDAD DESPLEGADA Y GRUPOS QUINQUENALES DE EDAD SEGÚN SEXO

Entidad federativa, edad desplegada y grupos quinquenales de edad	Población total [1]	Sexo	
		Hombres	Mujeres
29 Tlaxcala			
45 años	13 245	6 252	6 993
46 años	8 966	4 222	4 744
47 años	8 545	4 010	4 535
48 años	10 081	4 680	5 401
49 años	7 957	3 831	4 126
45 - 49 años	48 794	22 995	25 799
50 años	10 793	5 031	5 762
51 años	5 493	2 699	2 794
52 años	7 849	3 750	4 099
53 años	6 914	3 297	3 617
54 años	6 876	3 253	3 623
50 - 54 años	37 925	18 030	19 895
55 años	7 669	3 679	3 990
56 años	5 919	2 926	2 993
57 años	4 773	2 291	2 482
58 años	5 833	2 809	3 024
59 años	4 563	2 197	2 366
55 - 59 años	28 757	13 902	14 855
60 años	7 223	3 464	3 759
61 años	3 168	1 528	1 640
62 años	4 567	2 214	2 353
63 años	4 813	2 289	2 524
64 años	4 366	2 057	2 309
60 - 64 años	24 137	11 552	12 585
65 años	5 733	2 694	3 039
66 años	3 175	1 508	1 667
67 años	3 395	1 608	1 787
68 años	3 920	1 795	2 125
69 años	2 666	1 268	1 398
65 - 69 años	18 889	8 873	10 016
70 años	4 346	2 065	2 281
71 años	1 863	928	935
72 años	3 127	1 458	1 669
73 años	2 736	1 238	1 498
74 años	2 504	1 215	1 289
70 - 74 años	14 576	6 904	7 672
75 años	3 400	1 597	1 803
76 años	2 310	1 125	1 185
77 años	1 693	815	878
78 años	2 489	1 211	1 278
79 años	1 425	712	713
75 - 79 años	11 317	5 460	5 857
80 años	2 347	1 084	1 263
81 años	897	457	440
82 años	1 355	620	735
83 años	1 391	646	745
84 años	1 242	575	667
80 - 84 años	7 232	3 382	3 850
85 años	1 505	696	809
86 años	909	408	501
87 años	751	366	385
88 años	598	265	333
89 años	408	187	221
85 - 89 años	4 171	1 922	2 249
90 años	506	202	304
91 años	219	109	110
92 años	294	143	151
93 años	261	115	146
94 años	222	95	127
90 - 94 años	1 502	664	838
95 años	307	143	164
96 años	190	81	109
97 años	94	34	60
98 años	133	47	86
99 años	70	26	44
95 - 99 años	794	331	463
100 años y más	188	69	119
No especificado	11 520	5 752	5 768
30 Veracruz de Ignacio de la Llave	7 110 214	3 423 379	3 686 835
0 años	120 687	61 932	58 755
1 año	125 472	63 722	61 750

Continúa

POBLACIÓN TOTAL POR ENTIDAD FEDERATIVA, EDAD DESPLEGADA Y GRUPOS QUINQUENALES DE EDAD SEGÚN SEXO

Entidad federativa, edad desplegada y grupos quinquenales de edad	Población total [1]	Sexo	
		Hombres	Mujeres
30 Veracruz de Ignacio de la Llave			
2 años	137 372	69 618	67 754
3 años	144 228	73 167	71 061
4 años	149 143	75 932	73 211
0 - 4 años	676 902	344 371	332 531
5 años	146 093	73 840	72 253
6 años	137 739	70 099	67 640
7 años	142 228	72 613	69 615
8 años	146 958	74 706	72 252
9 años	147 682	74 852	72 830
5 - 9 años	720 700	366 110	354 590
10 años	158 953	81 060	77 893
11 años	151 398	76 338	75 060
12 años	162 555	82 967	79 588
13 años	160 613	81 650	78 963
14 años	157 591	79 852	77 739
10 - 14 años	791 110	401 867	389 243
15 años	159 100	80 557	78 543
16 años	143 929	71 666	72 263
17 años	144 943	72 221	72 722
18 años	143 844	70 795	73 049
19 años	118 351	55 765	62 586
15 - 19 años	710 167	351 004	359 163
20 años	128 512	60 099	68 413
21 años	105 880	48 778	57 102
22 años	121 137	56 360	64 777
23 años	116 354	53 300	63 054
24 años	110 365	50 475	59 890
20 - 24 años	582 248	269 012	313 236
25 años	115 151	52 179	62 972
26 años	99 516	44 163	55 353
27 años	100 548	45 231	55 317
28 años	108 379	48 944	59 435
29 años	94 234	41 984	52 250
25 - 29 años	517 828	232 501	285 327
30 años	124 793	57 218	67 575
31 años	81 446	36 551	44 895
32 años	110 894	50 070	60 824
33 años	103 347	46 676	56 671
34 años	96 350	44 024	52 326
30 - 34 años	516 830	234 539	282 291
35 años	110 912	50 756	60 156
36 años	98 969	45 516	53 453
37 años	90 964	42 146	48 818
38 años	107 357	50 129	57 228
39 años	88 393	41 054	47 339
35 - 39 años	496 595	229 601	266 994
40 años	115 192	54 013	61 179
41 años	66 595	31 382	35 213
42 años	98 401	47 097	51 304
43 años	79 931	37 319	42 612
44 años	72 573	34 117	38 456
40 - 44 años	432 692	203 928	228 764
45 años	94 829	45 235	49 594
46 años	67 210	31 485	35 725
47 años	65 564	31 260	34 304
48 años	77 825	36 920	40 905
49 años	64 183	30 465	33 718
45 - 49 años	369 611	175 365	194 246
50 años	86 029	40 853	45 176
51 años	46 870	22 444	24 426
52 años	61 921	29 420	32 501
53 años	58 306	28 010	30 296
54 años	57 430	27 410	30 020
50 - 54 años	310 556	148 137	162 419
55 años	65 146	31 177	33 969
56 años	49 393	23 948	25 445
57 años	42 345	20 378	21 967
58 años	50 001	23 955	26 046
59 años	40 865	19 639	21 226
55 - 59 años	247 750	119 097	128 653
60 años	65 213	30 932	34 281
61 años	30 265	14 516	15 749

Continúa

POBLACIÓN TOTAL POR ENTIDAD FEDERATIVA, EDAD DESPLEGADA Y GRUPOS QUINQUENALES DE EDAD SEGÚN SEXO

Entidad federativa, edad desplegada y grupos quinquenales de edad	Población total [1]	Sexo	
		Hombres	Mujeres
30 Veracruz de Ignacio de la Llave			
62 años	39 015	18 742	20 273
63 años	40 519	19 414	21 105
64 años	36 500	17 041	19 459
60 - 64 años	211 512	100 645	110 867
65 años	48 001	22 365	25 636
66 años	28 723	13 631	15 092
67 años	28 645	13 649	14 996
68 años	31 407	14 701	16 706
69 años	23 025	10 910	12 115
65 - 69 años	159 801	75 256	84 545
70 años	40 527	19 155	21 372
71 años	15 809	7 693	8 116
72 años	24 291	11 549	12 742
73 años	20 806	9 704	11 102
74 años	20 031	9 408	10 623
70 - 74 años	121 464	57 509	63 955
75 años	29 170	13 563	15 607
76 años	16 571	7 836	8 735
77 años	12 869	6 190	6 679
78 años	16 595	7 858	8 737
79 años	10 229	4 903	5 326
75 - 79 años	85 434	40 350	45 084
80 años	18 298	8 187	10 111
81 años	7 141	3 484	3 657
82 años	8 795	4 080	4 715
83 años	8 074	3 725	4 349
84 años	7 863	3 571	4 292
80 - 84 años	50 171	23 047	27 124
85 años	10 958	4 805	6 153
86 años	5 530	2 428	3 102
87 años	4 616	2 027	2 589
88 años	3 808	1 690	2 118
89 años	2 804	1 197	1 607
85 - 89 años	27 716	12 147	15 569
90 años	4 472	1 847	2 625
91 años	1 491	676	815
92 años	1 809	749	1 060
93 años	1 497	624	873
94 años	1 399	604	795
90 - 94 años	10 668	4 500	6 168
95 años	2 277	949	1 328
96 años	1 107	476	631
97 años	735	288	447
98 años	989	361	628
99 años	571	239	332
95 - 99 años	5 679	2 313	3 366
100 años y más	2 115	817	1 298
No especificado	62 665	31 263	31 402
31 Yucatán	1 818 948	896 562	922 386
0 años	31 267	15 925	15 342
1 año	31 808	16 059	15 749
2 años	34 598	17 408	17 190
3 años	35 334	17 856	17 478
4 años	36 568	18 718	17 850
0 - 4 años	169 575	85 966	83 609
5 años	36 536	18 497	18 039
6 años	33 900	17 173	16 727
7 años	34 799	17 768	17 031
8 años	35 666	18 188	17 478
9 años	35 590	18 061	17 529
5 - 9 años	176 491	89 687	86 804
10 años	38 030	19 609	18 421
11 años	37 011	18 769	18 242
12 años	38 938	19 849	19 089
13 años	37 453	18 759	18 694
14 años	36 617	18 368	18 249
10 - 14 años	188 049	95 354	92 695
15 años	37 897	19 273	18 624
16 años	36 328	18 100	18 228
17 años	36 778	18 387	18 391
18 años	38 750	19 464	19 286

Continúa

POBLACIÓN TOTAL POR ENTIDAD FEDERATIVA, EDAD DESPLEGADA Y GRUPOS QUINQUENALES DE EDAD SEGÚN SEXO

Entidad federativa, edad desplegada y grupos quinquenales de edad	Población total [1]	Sexo	
		Hombres	Mujeres
31 Yucatán			
19 años	34 207	16 726	17 481
15 - 19 años	183 960	91 950	92 010
20 años	37 857	18 645	19 212
21 años	32 297	15 629	16 668
22 años	35 686	17 817	17 869
23 años	33 735	16 482	17 253
24 años	31 975	15 612	16 363
20 - 24 años	171 550	84 185	87 365
25 años	32 384	15 834	16 550
26 años	28 038	13 382	14 656
27 años	29 234	14 410	14 824
28 años	31 033	15 097	15 936
29 años	26 784	12 820	13 964
25 - 29 años	147 473	71 543	75 930
30 años	35 611	17 263	18 348
31 años	23 912	11 250	12 662
32 años	28 818	13 945	14 873
33 años	26 984	13 004	13 980
34 años	24 150	11 591	12 559
30 - 34 años	139 475	67 053	72 422
35 años	27 218	13 034	14 184
36 años	23 484	11 136	12 348
37 años	21 788	10 571	11 217
38 años	24 814	12 116	12 698
39 años	20 907	10 087	10 820
35 - 39 años	118 211	56 944	61 267
40 años	28 176	13 634	14 542
41 años	15 645	7 322	8 323
42 años	23 264	11 420	11 844
43 años	18 997	9 095	9 902
44 años	17 044	8 184	8 860
40 - 44 años	103 126	49 655	53 471
45 años	22 400	10 936	11 464
46 años	15 931	7 380	8 551
47 años	15 902	7 682	8 220
48 años	18 012	8 748	9 264
49 años	14 652	7 032	7 620
45 - 49 años	86 897	41 778	45 119
50 años	21 255	10 240	11 015
51 años	11 788	5 558	6 230
52 años	15 625	7 534	8 091
53 años	14 121	6 637	7 484
54 años	14 111	6 831	7 280
50 - 54 años	76 900	36 800	40 100
55 años	16 068	7 816	8 252
56 años	12 790	6 289	6 501
57 años	11 487	5 639	5 848
58 años	12 334	6 012	6 322
59 años	9 215	4 482	4 733
55 - 59 años	61 894	30 238	31 656
60 años	14 480	6 990	7 490
61 años	7 171	3 423	3 748
62 años	9 045	4 263	4 782
63 años	9 233	4 378	4 855
64 años	8 307	3 959	4 348
60 - 64 años	48 236	23 013	25 223
65 años	11 416	5 542	5 874
66 años	7 000	3 369	3 631
67 años	7 484	3 725	3 759
68 años	7 288	3 481	3 807
69 años	5 059	2 483	2 576
65 - 69 años	38 247	18 600	19 647
70 años	8 768	4 285	4 483
71 años	3 729	1 835	1 894
72 años	5 823	2 853	2 970
73 años	5 026	2 463	2 563
74 años	5 076	2 492	2 584
70 - 74 años	28 422	13 928	14 494
75 años	6 598	3 310	3 288
76 años	4 204	2 063	2 141
77 años	3 421	1 728	1 693
78 años	4 308	2 211	2 097
79 años	2 664	1 362	1 302

Continúa

POBLACIÓN TOTAL POR ENTIDAD FEDERATIVA, EDAD DESPLEGADA Y GRUPOS QUINQUENALES DE EDAD SEGÚN SEXO

Entidad federativa, edad desplegada y grupos quinquenales de edad	Población total [1]	Sexo	
		Hombres	Mujeres
31 Yucatán			
75 - 79 años	21 195	10 674	10 521
80 años	4 705	2 261	2 444
81 años	2 196	1 149	1 047
82 años	2 558	1 287	1 271
83 años	2 325	1 083	1 242
84 años	2 509	1 188	1 321
80 - 84 años	14 293	6 968	7 325
85 años	2 991	1 484	1 507
86 años	1 918	889	1 029
87 años	1 497	727	770
88 años	1 247	613	634
89 años	920	459	461
85 - 89 años	8 573	4 172	4 401
90 años	1 069	483	586
91 años	449	208	241
92 años	545	253	292
93 años	415	198	217
94 años	340	147	193
90 - 94 años	2 818	1 289	1 529
95 años	409	208	201
96 años	245	105	140
97 años	166	79	87
98 años	167	68	99
99 años	123	57	66
95 - 99 años	1 110	517	593
100 años y más	182	69	113
No especificado	32 271	16 179	16 092
32 Zacatecas	1 367 692	659 333	708 359
0 años	27 398	13 952	13 446
1 año	27 370	13 926	13 444
2 años	28 951	14 657	14 294
3 años	30 150	15 350	14 800
4 años	29 961	15 147	14 814
0 - 4 años	143 830	73 032	70 798
5 años	30 405	15 519	14 886
6 años	29 627	14 933	14 694
7 años	29 501	14 887	14 614
8 años	29 947	15 180	14 767
9 años	29 333	14 987	14 346
5 - 9 años	148 813	75 506	73 307
10 años	31 428	16 063	15 365
11 años	30 293	15 318	14 975
12 años	31 464	15 899	15 565
13 años	31 848	16 155	15 693
14 años	31 244	15 900	15 344
10 - 14 años	156 277	79 335	76 942
15 años	31 475	15 778	15 697
16 años	29 870	14 748	15 122
17 años	29 844	14 429	15 415
18 años	29 229	14 087	15 142
19 años	24 931	11 250	13 681
15 - 19 años	145 349	70 292	75 057
20 años	25 507	11 430	14 077
21 años	21 615	9 669	11 946
22 años	23 399	10 424	12 975
23 años	22 027	9 849	12 178
24 años	19 961	8 908	11 053
20 - 24 años	112 509	50 280	62 229
25 años	21 397	9 367	12 030
26 años	19 286	8 567	10 719
27 años	19 687	8 715	10 972
28 años	20 572	9 267	11 305
29 años	18 195	8 179	10 016
25 - 29 años	99 137	44 095	55 042
30 años	22 554	10 412	12 142
31 años	16 776	7 851	8 925
32 años	20 942	9 690	11 252
33 años	19 170	8 832	10 338
34 años	18 012	8 398	9 614
30 - 34 años	97 454	45 183	52 271
35 años	19 586	9 016	10 570
36 años	18 109	8 360	9 749

Continúa

POBLACIÓN TOTAL POR ENTIDAD FEDERATIVA, EDAD DESPLEGADA Y GRUPOS QUINQUENALES DE EDAD SEGÚN SEXO

Entidad federativa, edad desplegada y grupos quinquenales de edad	Población total [1]	Sexo	
		Hombres	Mujeres
32 Zacatecas			
37 años	16 866	7 830	9 036
38 años	18 934	8 891	10 043
39 años	16 036	7 544	8 492
35 - 39 años	89 531	41 641	47 890
40 años	19 402	8 954	10 448
41 años	12 339	5 860	6 479
42 años	17 519	8 478	9 041
43 años	14 178	6 584	7 594
44 años	12 627	5 920	6 707
40 - 44 años	76 065	35 796	40 269
45 años	16 328	7 627	8 701
46 años	12 056	5 514	6 542
47 años	11 070	5 335	5 735
48 años	12 963	6 118	6 845
49 años	10 334	4 860	5 474
45 - 49 años	62 751	29 454	33 297
50 años	13 382	6 300	7 082
51 años	7 666	3 707	3 959
52 años	10 027	4 864	5 163
53 años	9 534	4 557	4 977
54 años	9 790	4 711	5 079
50 - 54 años	50 399	24 139	26 260
55 años	10 253	4 864	5 389
56 años	8 418	4 123	4 295
57 años	7 177	3 443	3 734
58 años	7 998	3 829	4 169
59 años	6 791	3 327	3 464
55 - 59 años	40 637	19 586	21 051
60 años	10 909	5 270	5 639
61 años	5 267	2 503	2 764
62 años	7 502	3 535	3 967
63 años	7 582	3 699	3 883
64 años	6 733	3 199	3 534
60 - 64 años	37 993	18 206	19 787
65 años	8 903	4 435	4 468
66 años	5 665	2 712	2 953
67 años	5 708	2 825	2 883
68 años	5 833	2 813	3 020
69 años	4 226	2 059	2 167
65 - 69 años	30 335	14 844	15 491
70 años	7 312	3 589	3 723
71 años	3 429	1 759	1 670
72 años	5 179	2 567	2 612
73 años	4 559	2 216	2 343
74 años	4 319	2 108	2 211
70 - 74 años	24 798	12 239	12 559
75 años	5 725	2 833	2 892
76 años	3 614	1 910	1 704
77 años	2 994	1 552	1 442
78 años	3 771	1 927	1 844
79 años	2 326	1 202	1 124
75 - 79 años	18 430	9 424	9 006
80 años	4 007	1 931	2 076
81 años	1 777	912	865
82 años	2 342	1 160	1 182
83 años	2 085	1 004	1 081
84 años	2 001	990	1 011
80 - 84 años	12 212	5 997	6 215
85 años	2 500	1 185	1 315
86 años	1 242	609	633
87 años	1 106	551	555
88 años	762	374	388
89 años	620	274	346
85 - 89 años	6 230	2 993	3 237
90 años	796	358	438
91 años	404	193	211
92 años	530	253	277
93 años	447	198	249
94 años	395	193	202
90 - 94 años	2 572	1 195	1 377
95 años	489	207	282
96 años	273	126	147
97 años	152	67	85

Continúa

POBLACIÓN TOTAL POR ENTIDAD FEDERATIVA, EDAD DESPLEGADA Y GRUPOS QUINQUENALES DE EDAD SEGÚN SEXO

Entidad federativa, edad desplegada y grupos quinquenales de edad	Población total [1]	Sexo	
		Hombres	Mujeres
32 Zacatecas			
98 años	162	70	92
99 años	112	47	65
95 - 99 años	1 188	517	671
100 años y más	267	99	168
No especificado	10 915	5 480	5 435

[1] Incluye una estimación de población de 2 625 310 personas que corresponden a 647 491 viviendas sin información de ocupantes. La estimación está distribuida en los renglones de no especificado de edad.

POBLACIÓN TOTAL POR SEXO Y GRUPOS QUINQUENALES DE EDAD SEGÚN TAMAÑO DE LOCALIDAD

Sexo y grupos quinquenales de edad	Población total [1]	Tamaño de localidad									
		1 - 2 499 hab.	2 500 - 4 999 hab.	5 000 - 9 999 hab.	10 000 - 14 999 hab.	15 000 - 19 999 hab.	20 000 - 49 999 hab.	50 000 - 99 999 hab.	100 000 - 499 999 hab.	500 000 - 999 999 hab.	1 000 000 y más hab.
Estados Unidos Mexicanos	103 263 388	24 276 536	5 663 750	5 240 941	3 226 028	1 837 560	7 444 004	5 082 771	21 370 547	14 398 274	14 722 977
0 - 4 años	10 186 243	2 710 929	610 667	549 327	334 991	187 144	760 596	508 546	1 924 225	1 275 515	1 324 303
5 - 9 años	10 511 738	2 899 157	635 834	567 197	342 964	190 843	776 407	516 382	1 953 455	1 295 083	1 334 416
10 - 14 años	10 952 123	3 142 951	678 913	598 450	356 789	199 101	799 831	527 920	1 997 844	1 315 613	1 334 711
15 - 19 años	10 109 021	2 589 154	592 664	542 780	327 727	184 831	744 472	503 920	1 983 797	1 312 598	1 327 078
20 - 24 años	8 964 629	1 912 821	477 351	452 709	279 847	159 273	652 733	453 185	1 921 932	1 304 608	1 350 170
25 - 29 años	8 103 358	1 672 632	423 357	399 567	250 626	141 241	592 104	410 122	1 768 208	1 200 872	1 244 629
30 - 34 años	7 933 951	1 571 702	406 387	383 987	244 034	138 230	581 360	403 890	1 775 552	1 200 083	1 228 726
35 - 39 años	7 112 526	1 421 759	363 788	347 541	220 039	126 289	521 037	364 675	1 604 966	1 062 277	1 080 155
40 - 44 años	6 017 268	1 189 744	304 392	293 345	184 975	108 050	439 556	310 448	1 381 917	902 338	902 503
45 - 49 años	5 015 255	1 029 217	253 763	242 269	149 040	88 693	357 706	250 264	1 145 331	748 931	750 041
50 - 54 años	4 090 650	863 333	205 229	196 163	118 683	71 117	284 784	196 900	919 394	613 451	621 596
55 - 59 años	3 117 071	725 049	161 810	151 873	90 115	54 122	211 911	142 829	659 759	453 225	466 378
60 - 64 años	2 622 476	686 596	143 631	131 378	75 958	45 275	174 870	115 208	517 334	360 116	372 110
65 - 69 años	1 958 069	529 779	112 748	103 158	58 558	35 434	132 821	84 855	374 637	259 457	266 622
70 - 74 años	1 496 691	414 319	88 676	79 828	45 825	27 234	100 614	63 465	282 075	194 286	200 369
75 - 79 años	1 048 315	300 323	64 836	57 509	32 357	19 719	71 898	44 114	192 537	131 387	133 635
80 - 84 años	657 011	188 046	39 812	36 443	20 656	12 324	44 785	27 819	120 401	82 455	84 270
85 años y más	556 273	168 379	36 298	32 819	17 934	10 982	39 260	23 520	96 024	64 730	66 327
No especificado	2 810 720	260 646	63 594	74 598	74 910	37 658	157 259	134 709	751 159	621 249	634 938
Hombres	50 249 955	11 949 538	2 757 589	2 543 886	1 566 059	886 778	3 599 674	2 458 925	10 317 147	6 994 449	7 175 910
0 - 4 años	5 175 913	1 375 517	310 389	279 185	170 642	94 962	386 678	258 187	978 840	648 072	673 441
5 - 9 años	5 339 127	1 470 580	322 541	287 480	174 071	97 171	393 928	262 608	993 020	658 889	678 839
10 - 14 años	5 545 910	1 595 225	343 319	302 307	180 224	100 237	404 758	266 660	1 011 205	666 578	675 397
15 - 19 años	4 995 906	1 271 300	289 893	266 954	160 950	90 786	366 633	249 438	982 101	654 107	663 744
20 - 24 años	4 253 440	877 193	220 442	210 723	130 491	74 216	305 144	213 799	921 241	636 537	663 654
25 - 29 años	3 805 724	772 496	193 763	183 023	115 901	64 193	272 296	189 947	832 101	577 958	604 046
30 - 34 años	3 745 974	744 232	189 895	178 373	113 998	63 809	269 609	187 438	833 544	573 199	591 877
35 - 39 años	3 371 372	682 790	171 613	162 963	103 579	58 608	243 945	170 458	753 430	505 722	518 264
40 - 44 años	2 871 549	577 795	146 400	139 901	88 484	51 468	208 621	147 096	653 248	428 157	430 379
45 - 49 años	2 388 149	502 815	122 472	116 193	71 468	42 151	170 359	119 151	539 413	351 905	352 222
50 - 54 años	1 959 720	428 778	100 110	94 751	57 333	33 980	136 335	94 716	435 360	288 067	290 290
55 - 59 años	1 497 981	362 815	79 329	73 785	43 447	26 154	101 601	67 964	311 795	212 742	218 349
60 - 64 años	1 243 788	343 214	69 371	62 513	35 864	21 221	82 114	53 711	238 399	165 478	171 903
65 - 69 años	922 592	267 934	54 755	49 153	27 488	16 496	61 556	39 220	167 639	117 112	121 239
70 - 74 años	703 277	213 720	43 387	38 784	21 676	12 577	46 579	29 237	123 726	85 428	88 163
75 - 79 años	490 840	156 148	32 164	28 151	15 314	9 383	33 652	19 940	82 265	56 373	57 450
80 - 84 años	296 351	95 269	19 307	17 330	9 692	5 722	20 238	12 225	48 927	33 430	34 211
85 años y más	236 143	81 397	16 621	15 025	7 950	4 822	16 889	9 648	35 371	23 710	24 710
No especificado	1 406 199	130 320	31 818	37 292	37 487	18 822	78 739	67 482	375 522	310 985	317 732
Mujeres	53 013 433	12 326 998	2 906 161	2 697 055	1 659 969	950 782	3 844 330	2 623 846	11 053 400	7 403 825	7 547 067
0 - 4 años	5 010 330	1 335 412	300 278	270 142	164 349	92 182	373 918	250 359	945 385	627 443	650 862
5 - 9 años	5 172 611	1 428 577	313 293	279 717	168 893	93 672	382 479	253 774	960 435	636 194	655 577
10 - 14 años	5 406 213	1 547 726	335 594	296 143	176 565	98 864	395 073	261 260	986 639	649 035	659 314
15 - 19 años	5 113 115	1 317 854	302 771	275 826	166 777	94 045	377 839	254 482	1 001 696	658 491	663 334
20 - 24 años	4 711 189	1 035 628	256 909	241 986	149 356	85 057	347 589	239 386	1 000 691	668 071	686 516
25 - 29 años	4 297 634	900 136	229 594	216 544	134 725	77 048	319 808	220 175	936 107	622 914	640 583
30 - 34 años	4 187 977	827 470	216 492	205 614	130 036	74 421	311 751	216 452	942 008	626 884	636 849
35 - 39 años	3 741 154	738 969	192 175	184 578	116 460	67 681	277 092	194 217	851 536	556 555	561 891
40 - 44 años	3 145 719	611 949	157 992	153 444	96 491	56 582	230 935	163 352	728 669	474 181	472 124
45 - 49 años	2 627 106	526 402	131 291	126 076	77 572	46 542	187 347	131 113	605 918	397 026	397 819
50 - 54 años	2 130 930	434 555	105 119	101 412	61 350	37 137	148 449	102 184	484 034	325 384	331 306
55 - 59 años	1 619 090	362 234	82 481	78 088	46 668	27 968	110 310	74 865	347 964	240 483	248 029
60 - 64 años	1 378 688	343 382	74 260	68 865	40 094	24 054	92 756	61 497	278 935	194 638	200 207
65 - 69 años	1 035 477	261 845	57 993	54 005	31 070	18 938	71 265	45 635	206 998	142 345	145 383
70 - 74 años	793 414	200 599	45 289	41 044	24 149	14 657	54 035	34 228	158 349	108 858	112 206
75 - 79 años	557 475	144 175	32 672	29 358	17 043	10 336	38 246	24 174	110 272	75 014	76 185
80 - 84 años	360 660	92 777	20 505	19 113	10 964	6 602	24 547	15 594	71 474	49 025	50 059
85 años y más	320 130	86 982	19 677	17 794	9 984	6 160	22 371	13 872	60 653	41 020	41 617
No especificado	1 404 521	130 326	31 776	37 306	37 423	18 836	78 520	67 227	375 637	310 264	317 206

[1] Incluye una estimación de población de 2 625 310 personas que corresponden a 647 491 viviendas sin información de ocupantes. La estimación está distribuida en los renglones de no especificado de edad.

POBLACIÓN TOTAL, EDAD MEDIANA Y RELACIÓN HOMBRES-MUJERES POR ENTIDAD FEDERATIVA SEGÚN SEXO

Entidad federativa	Población total [1]			Edad mediana [2]			Relación hombres-mujeres
	Total	Hombres	Mujeres	Total	Hombres	Mujeres	
Estados Unidos Mexicanos	**103 263 388**	**50 249 955**	**53 013 433**	**24**	**23**	**25**	**94.79**
01 Aguascalientes	1 065 416	515 364	550 052	23	22	24	93.69
02 Baja California	2 844 469	1 431 789	1 412 680	25	24	25	101.35
03 Baja California Sur	512 170	261 288	250 882	25	25	25	104.15
04 Campeche	754 730	373 457	381 273	24	23	24	97.95
05 Coahuila de Zaragoza	2 495 200	1 236 880	1 258 320	25	24	25	98.30
06 Colima	567 996	280 005	287 991	25	24	26	97.20
07 Chiapas	4 293 459	2 108 830	2 184 629	20	20	21	96.53
08 Chihuahua	3 241 444	1 610 275	1 631 169	25	24	25	98.72
09 Distrito Federal	8 720 916	4 171 683	4 549 233	29	28	30	91.70
10 Durango	1 509 117	738 095	771 022	23	22	24	95.73
11 Guanajuato	4 893 812	2 329 136	2 564 676	23	21	23	90.82
12 Guerrero	3 115 202	1 499 453	1 615 749	21	20	22	92.80
13 Hidalgo	2 345 514	1 125 188	1 220 326	24	23	25	92.20
14 Jalisco	6 752 113	3 278 822	3 473 291	24	23	25	94.40
15 México	14 007 495	6 832 822	7 174 673	24	24	25	95.24
16 Michoacán de Ocampo	3 966 073	1 892 377	2 073 696	23	22	24	91.26
17 Morelos	1 612 899	775 311	837 588	25	24	26	92.56
18 Nayarit	949 684	469 204	480 480	24	24	25	97.65
19 Nuevo León	4 199 292	2 090 673	2 108 619	26	26	27	99.15
20 Oaxaca	3 506 821	1 674 855	1 831 966	22	21	23	91.42
21 Puebla	5 383 133	2 578 664	2 804 469	23	21	24	91.95
22 Querétaro Arteaga	1 598 139	772 759	825 380	23	22	24	93.62
23 Quintana Roo	1 135 309	574 837	560 472	23	23	23	102.56
24 San Luis Potosí	2 410 414	1 167 308	1 243 106	23	22	24	93.90
25 Sinaloa	2 608 442	1 294 617	1 313 825	25	24	25	98.54
26 Sonora	2 394 861	1 198 154	1 196 707	25	25	25	100.12
27 Tabasco	1 989 969	977 785	1 012 184	23	23	23	96.60
28 Tamaulipas	3 024 238	1 493 573	1 530 665	25	25	26	97.58
29 Tlaxcala	1 068 207	517 477	550 730	23	22	24	93.96
30 Veracruz de Ignacio de la Llave	7 110 214	3 423 379	3 686 835	25	24	26	92.85
31 Yucatán	1 818 948	896 562	922 386	25	24	25	97.20
32 Zacatecas	1 367 692	659 333	708 359	23	22	24	93.08

[1] Incluye una estimación de población de 2 625 310 personas que corresponden a 647 491 viviendas sin información de ocupantes.
[2] Para calcular la edad mediana se excluye la población con edad no especificada.

POBLACIÓN TOTAL, EDAD MEDIANA Y RELACIÓN HOMBRES-MUJERES POR TAMAÑO DE LOCALIDAD SEGÚN SEXO

Tamaño de localidad	Población total [1]			Edad mediana [2]			Relación hombres-mujeres
	Total	Hombres	Mujeres	Total	Hombres	Mujeres	
Estados Unidos Mexicanos	**103 263 388**	**50 249 955**	**53 013 433**	**24**	**23**	**25**	**94.79**
1 - 2 499 habitantes	24 276 536	11 949 538	12 326 998	21	20	22	96.94
2 500 - 4 999 habitantes	5 663 750	2 757 589	2 906 161	22	22	23	94.89
5 000 - 9 999 habitantes	5 240 941	2 543 886	2 697 055	23	22	24	94.32
10 000 - 14 999 habitantes	3 226 028	1 566 059	1 659 969	23	22	24	94.34
15 000 - 19 999 habitantes	1 837 560	886 778	950 782	24	23	25	93.27
20 000 - 49 999 habitantes	7 444 004	3 599 674	3 844 330	24	23	25	93.64
50 000 - 99 999 habitantes	5 082 771	2 458 925	2 623 846	24	23	25	93.71
100 000 - 499 999 habitantes	21 370 547	10 317 147	11 053 400	26	25	27	93.34
500 000 - 999 999 habitantes	14 398 274	6 994 449	7 403 825	26	25	27	94.47
1 000 000 de habitantes y más	14 722 977	7 175 910	7 547 067	26	25	27	95.08

[1] Incluye una estimación de población de 2 625 310 personas que corresponden a 9 801 viviendas sin información de ocupantes.
[2] Para calcular la edad mediana se excluye la población con edad no especificada.

POBLACIÓN FEMENINA DE 12 AÑOS Y MÁS POR ENTIDAD FEDERATIVA Y GRUPOS QUINQUENALES DE EDAD SEGÚN NÚMERO DE HIJOS NACIDOS VIVOS

Entidad federativa y grupos quinquenales de edad	Población femenina de 12 años y más	Número de hijos nacidos vivos							
		0	1	2	3	4	5	6	7
Estados Unidos Mexicanos	39 283 622	12 239 389	4 623 697	6 053 862	5 162 570	2 950 731	1 816 607	1 285 650	932 040
12 - 14 años	3 263 864	2 860 435	5 077	700	367	110	0	0	0
15 - 19 años	5 113 115	4 075 558	475 471	94 457	11 806	1 602	463	504	161
20 - 24 años	4 711 189	2 274 105	1 194 580	700 708	222 887	50 724	10 552	2 618	772
25 - 29 años	4 297 634	1 132 283	980 654	1 132 963	603 565	204 014	65 923	21 851	6 614
30 - 34 años	4 187 977	610 118	659 241	1 210 294	939 411	386 041	157 850	71 200	32 022
35 - 39 años	3 741 154	354 273	400 362	968 849	969 537	478 112	231 806	123 562	66 062
40 - 44 años	3 145 719	227 919	261 146	681 988	801 013	467 537	260 396	155 580	92 625
45 - 49 años	2 627 106	165 421	187 857	470 074	600 238	412 192	259 684	170 815	110 108
50 - 54 años	2 130 930	133 184	137 112	309 150	405 568	324 418	233 546	171 300	119 061
55 - 59 años	1 619 090	97 744	91 146	178 956	235 885	215 902	182 423	155 579	122 316
60 - 64 años	1 378 688	89 625	72 191	112 018	142 838	149 706	141 007	136 100	120 688
65 años y más	3 067 156	218 724	158 860	193 705	229 455	260 373	272 957	276 541	261 611
01 Aguascalientes	400 761	129 571	42 761	55 593	51 609	30 601	18 324	12 488	9 159
12 - 14 años	35 317	30 298	45	4	3	3	0	0	0
15 - 19 años	54 259	42 335	4 691	986	141	12	2	6	4
20 - 24 años	49 423	23 765	11 585	7 271	2 602	540	89	19	4
25 - 29 años	44 636	11 632	9 138	11 597	7 050	2 417	682	170	53
30 - 34 años	44 278	6 520	6 048	11 531	10 646	5 046	2 034	832	327
35 - 39 años	38 938	3 904	3 440	8 478	10 050	5 946	3 098	1 592	804
40 - 44 años	32 509	2 492	2 363	5 758	7 850	5 232	3 269	1 960	1 264
45 - 49 años	26 078	1 960	1 643	3 894	5 407	3 995	2 721	1 969	1 364
50 - 54 años	20 586	1 636	1 236	2 541	3 354	2 882	2 101	1 665	1 310
55 - 59 años	15 394	1 280	796	1 513	1 998	1 740	1 444	1 324	1 145
60 - 64 años	12 209	1 094	579	765	994	1 105	1 063	1 032	950
65 años y más	27 134	2 655	1 197	1 255	1 514	1 683	1 821	1 919	1 934
02 Baja California	987 299	274 072	131 696	173 124	149 598	76 525	41 805	25 903	17 239
12 - 14 años	77 820	64 414	164	22	15	3	0	0	0
15 - 19 años	126 011	92 919	14 388	2 876	352	36	11	16	2
20 - 24 años	123 160	51 814	34 914	19 746	6 413	1 304	250	56	23
25 - 29 años	121 561	27 298	30 132	33 275	17 974	5 264	1 428	383	104
30 - 34 años	118 892	14 097	19 390	36 386	28 969	10 449	3 682	1 317	454
35 - 39 años	101 379	7 454	11 117	28 489	29 097	12 843	5 290	2 366	1 001
40 - 44 años	80 795	4 711	6 805	19 561	23 064	12 519	5 994	3 022	1 460
45 - 49 años	64 314	3 201	4 833	13 401	17 074	10 758	6 007	3 268	1 851
50 - 54 años	50 177	2 297	3 232	8 296	11 521	8 531	5 692	3 649	2 206
55 - 59 años	36 547	1 650	2 059	4 622	6 572	5 696	4 413	3 403	2 504
60 - 64 años	29 435	1 376	1 542	2 548	3 729	3 816	3 396	3 052	2 573
65 años y más	57 208	2 841	3 120	3 902	4 818	5 306	5 642	5 371	5 061
03 Baja California Sur	181 308	50 371	24 886	33 486	28 395	13 659	7 098	4 447	2 968
12 - 14 años	14 071	12 131	45	3	2	0	0	0	0
15 - 19 años	22 544	17 125	2 679	485	45	11	1	2	0
20 - 24 años	22 445	9 355	6 730	3 651	1 032	206	34	7	4
25 - 29 años	22 563	5 006	5 852	6 538	3 148	815	191	61	18
30 - 34 años	21 425	2 431	3 641	7 251	5 260	1 594	412	145	42
35 - 39 años	18 691	1 216	2 087	5 825	5 752	2 123	732	249	124
40 - 44 años	15 598	834	1 218	3 929	4 988	2 407	1 007	468	207
45 - 49 años	12 365	576	884	2 561	3 523	2 269	1 153	573	269
50 - 54 años	9 343	453	585	1 417	2 161	1 760	1 128	683	398
55 - 59 años	6 629	321	364	761	1 131	1 009	887	738	469
60 - 64 años	5 273	272	267	425	611	629	629	590	491
65 años y más	10 361	651	534	640	742	836	924	931	946
04 Campeche	285 377	92 759	33 526	45 249	38 940	21 461	13 122	9 210	6 777
12 - 14 años	24 879	23 141	58	4	4	0	0	0	0
15 - 19 años	39 027	32 248	4 021	903	132	17	3	4	1
20 - 24 años	36 659	17 835	9 281	5 890	2 073	453	97	26	8
25 - 29 años	32 876	8 313	7 282	9 039	5 051	1 679	536	218	71
30 - 34 años	31 184	4 024	4 739	9 227	7 334	2 964	1 263	579	314
35 - 39 años	27 129	2 146	2 571	7 099	7 208	3 567	1 794	1 008	586
40 - 44 años	22 200	1 298	1 707	4 690	5 844	3 411	1 928	1 116	671
45 - 49 años	18 271	970	1 148	3 234	4 323	2 883	1 850	1 153	815
50 - 54 años	14 928	768	889	2 068	2 932	2 324	1 620	1 265	893
55 - 59 años	10 652	524	534	1 155	1 547	1 406	1 220	1 056	819
60 - 64 años	8 898	466	407	709	922	965	911	918	829
65 años y más	18 674	1 026	889	1 231	1 570	1 792	1 900	1 867	1 770
05 Coahuila de Zaragoza	937 061	267 284	111 294	152 180	155 902	82 214	44 076	27 742	18 959
12 - 14 años	75 211	67 421	125	16	3	0	0	0	0
15 - 19 años	114 648	90 581	13 319	2 361	239	23	7	1	3
20 - 24 años	107 329	47 107	30 454	18 743	5 343	918	118	30	10
25 - 29 años	105 365	22 804	24 211	31 704	17 896	4 840	936	231	58
30 - 34 años	105 853	11 978	14 719	32 100	30 610	10 396	3 006	844	240

Continúa

POBLACIÓN FEMENINA DE 12 AÑOS Y MÁS POR ENTIDAD FEDERATIVA Y GRUPOS QUINQUENALES DE EDAD SEGÚN NÚMERO DE HIJOS NACIDOS VIVOS

Entidad federativa y grupos quinquenales de edad	Población femenina de 12 años y más	Número de hijos nacidos vivos							
		0	1	2	3	4	5	6	7
05 Coahuila de Zaragoza									
35 - 39 años	92 812	7 247	8 251	23 078	31 378	13 794	4 861	1 813	672
40 - 44 años	78 461	4 843	5 522	15 749	25 679	14 234	6 434	2 789	1 164
45 - 49 años	64 898	3 422	4 108	10 838	18 336	12 766	7 111	3 777	1 864
50 - 54 años	51 634	2 979	3 016	6 956	11 605	9 497	6 524	4 262	2 632
55 - 59 años	39 547	2 231	2 205	3 998	6 376	6 086	4 952	4 115	3 163
60 - 64 años	33 120	2 078	1 824	2 609	3 473	3 837	3 559	3 505	3 035
65 años y más	68 183	4 593	3 540	4 028	4 964	5 823	6 568	6 375	6 118
06 Colima	215 817	64 439	26 616	34 548	30 507	15 621	9 093	6 292	4 548
12 - 14 años	16 698	14 622	32	6	1	0	0	0	0
15 - 19 años	28 458	22 173	2 744	501	45	7	5	4	1
20 - 24 años	25 914	12 211	7 080	3 690	1 007	171	30	7	2
25 - 29 años	23 496	5 830	5 917	6 563	3 284	790	167	39	10
30 - 34 años	22 939	2 953	3 815	7 372	5 603	1 752	594	181	84
35 - 39 años	20 755	1 753	2 170	5 812	6 098	2 548	1 120	479	192
40 - 44 años	17 998	1 137	1 484	4 009	5 323	2 775	1 408	789	408
45 - 49 años	14 798	771	1 044	2 710	3 739	2 549	1 502	959	524
50 - 54 años	11 909	655	700	1 644	2 399	2 050	1 386	1 004	683
55 - 59 años	8 882	474	490	890	1 314	1 177	1 066	858	718
60 - 64 años	7 367	512	342	504	686	707	668	697	663
65 años y más	16 603	1 348	798	847	1 008	1 095	1 147	1 275	1 263
07 Chiapas	1 523 049	510 225	156 725	196 758	169 954	116 140	79 853	62 422	46 581
12 - 14 años	160 625	144 117	363	41	15	10	0	0	0
15 - 19 años	240 923	189 355	25 205	7 415	1 321	200	59	22	18
20 - 24 años	204 217	87 457	46 480	36 327	17 201	5 835	1 458	403	132
25 - 29 años	173 836	37 984	31 650	42 497	29 143	15 527	7 138	3 145	1 053
30 - 34 años	150 560	17 627	18 100	35 926	31 791	18 749	10 738	6 984	3 885
35 - 39 años	135 722	10 248	11 040	26 648	28 860	19 474	12 309	8 876	6 097
40 - 44 años	107 780	6 244	6 641	17 147	20 887	16 246	11 233	8 295	6 222
45 - 49 años	89 720	4 466	4 848	10 937	15 024	12 751	9 933	8 150	6 202
50 - 54 años	69 456	3 324	3 549	7 115	9 760	9 157	7 941	6 921	5 322
55 - 59 años	51 675	2 351	2 337	4 154	5 594	5 939	5 673	5 517	4 776
60 - 64 años	49 881	2 575	2 311	3 305	4 110	4 621	5 052	5 222	4 774
65 años y más	88 654	4 477	4 201	5 246	6 248	7 631	8 319	8 887	8 100
08 Chihuahua	1 172 404	304 132	146 601	206 726	184 575	96 181	53 509	35 406	24 575
12 - 14 años	95 974	79 960	170	33	18	3	0	0	0
15 - 19 años	148 389	108 700	17 630	3 577	519	79	14	16	4
20 - 24 años	133 980	51 302	40 091	24 169	7 560	1 654	391	90	28
25 - 29 años	126 631	23 292	30 455	38 909	20 403	6 241	1 787	523	178
30 - 34 años	130 559	12 356	19 252	42 526	34 234	12 225	3 898	1 572	608
35 - 39 años	118 603	7 484	11 857	34 193	36 456	15 149	5 943	2 608	1 221
40 - 44 años	98 821	5 110	7 873	23 607	30 445	15 537	6 948	3 548	1 738
45 - 49 años	79 523	3 679	5 710	15 784	21 938	13 834	7 448	4 294	2 289
50 - 54 años	61 776	2 944	4 083	9 721	13 631	10 776	7 235	4 695	2 864
55 - 59 años	48 476	2 250	2 779	5 455	8 068	7 467	6 255	4 891	3 540
60 - 64 años	41 816	2 079	2 208	3 379	4 785	5 361	4 976	4 623	3 804
65 años y más	87 856	4 976	4 493	5 373	6 518	7 855	8 614	8 546	8 301
09 Distrito Federal	3 624 737	1 189 606	522 759	700 158	484 937	234 747	128 399	81 017	52 199
12 - 14 años	210 323	187 044	257	57	21	10	0	0	0
15 - 19 años	372 238	311 860	28 481	4 641	488	66	24	64	7
20 - 24 años	392 597	232 978	88 787	40 597	9 739	1 594	263	93	14
25 - 29 años	382 104	154 514	93 632	81 545	30 620	6 615	1 523	380	93
30 - 34 años	395 648	98 842	87 057	118 078	59 661	15 856	4 224	1 258	435
35 - 39 años	359 471	57 196	62 922	119 774	75 380	24 400	7 848	2 725	982
40 - 44 años	317 884	37 596	45 756	101 896	77 194	30 099	11 552	4 671	1 895
45 - 49 años	278 121	27 291	34 388	80 869	70 778	33 417	14 564	6 667	2 910
50 - 54 años	238 721	21 822	25 726	59 440	57 722	33 550	17 814	9 362	4 545
55 - 59 años	178 644	15 233	16 556	35 679	37 613	26 616	17 499	11 528	6 758
60 - 64 años	145 830	12 831	12 242	21 336	24 239	20 865	15 868	12 250	8 679
65 años y más	353 156	32 399	26 955	36 246	41 482	41 659	37 220	32 019	25 881
10 Durango	567 617	169 974	60 989	78 731	77 522	47 296	29 844	21 141	15 708
12 - 14 años	51 091	45 988	72	11	4	1	0	0	0
15 - 19 años	78 639	62 942	8 130	1 684	197	29	4	10	1
20 - 24 años	65 548	28 575	17 987	11 630	3 662	850	180	48	10
25 - 29 años	59 227	12 075	12 636	17 303	10 528	3 643	1 106	342	107
30 - 34 años	58 255	6 162	7 377	16 110	15 941	7 065	2 693	1 136	472
35 - 39 años	52 581	3 605	4 453	11 204	15 435	8 663	4 284	2 035	1 030
40 - 44 años	45 268	2 352	2 808	7 510	12 096	8 205	4 958	2 905	1 580
45 - 49 años	37 139	1 738	2 064	5 052	8 082	6 705	4 564	3 070	1 967
50 - 54 años	29 863	1 452	1 560	3 108	4 821	4 588	3 905	2 959	2 224
55 - 59 años	23 554	1 172	1 065	1 846	2 741	2 742	2 705	2 617	2 203

Continúa

POBLACIÓN FEMENINA DE 12 AÑOS Y MÁS POR ENTIDAD FEDERATIVA Y GRUPOS QUINQUENALES DE EDAD SEGÚN NÚMERO DE HIJOS NACIDOS VIVOS

Entidad federativa y grupos quinquenales de edad	Población femenina de 12 años y más	Número de hijos nacidos vivos							
		0	1	2	3	4	5	6	7
10 Durango									
60 - 64 años	20 476	1 048	905	1 203	1 565	1 760	1 921	2 002	2 064
65 años y más	45 976	2 865	1 932	2 070	2 450	3 045	3 524	4 017	4 050
11 Guanajuato	1 890 468	649 530	191 502	231 661	211 159	132 129	88 130	65 748	51 674
12 - 14 años	170 551	149 199	167	22	15	2	0	0	0
15 - 19 años	262 690	212 752	20 707	3 978	388	58	21	19	6
20 - 24 años	236 416	120 500	55 851	32 989	10 180	2 188	421	93	31
25 - 29 años	209 658	58 936	43 979	52 714	30 201	10 748	3 533	1 162	359
30 - 34 años	197 947	32 246	26 140	49 291	45 328	21 940	9 817	4 460	2 044
35 - 39 años	174 519	20 217	14 400	34 138	42 866	25 704	14 564	8 271	4 832
40 - 44 años	145 036	13 358	8 946	21 861	31 181	22 587	15 291	10 251	6 630
45 - 49 años	117 232	9 861	6 193	13 782	20 398	17 108	13 180	10 168	7 504
50 - 54 años	95 955	8 136	4 629	9 129	13 040	12 125	10 336	8 805	7 197
55 - 59 años	71 308	5 915	3 001	5 027	6 918	7 170	6 925	6 786	6 128
60 - 64 años	62 760	5 500	2 301	3 159	4 038	4 608	4 803	5 427	5 487
65 años y más	146 396	12 910	5 188	5 571	6 606	7 891	9 239	10 306	11 456
12 Guerrero	1 155 321	355 145	116 425	136 139	124 878	88 499	64 477	51 544	40 395
12 - 14 años	117 252	100 731	283	23	16	5	0	0	0
15 - 19 años	171 273	131 422	17 694	4 331	617	123	24	12	13
20 - 24 años	137 681	59 568	33 120	22 747	9 948	3 161	831	207	63
25 - 29 años	116 113	24 664	22 473	27 797	19 276	10 189	4 703	1 923	678
30 - 34 años	107 360	11 708	13 610	23 696	22 853	14 017	8 528	5 133	2 776
35 - 39 años	98 261	7 043	8 232	18 224	21 029	14 155	9 476	6 719	4 458
40 - 44 años	84 778	4 390	5 528	13 011	16 586	12 429	8 795	6 777	4 912
45 - 49 años	71 775	3 182	3 941	8 714	11 922	10 144	7 860	6 372	5 030
50 - 54 años	58 840	2 585	2 907	5 790	8 091	7 666	6 461	5 660	4 571
55 - 59 años	46 661	2 059	1 992	3 541	4 747	4 995	4 828	4 836	4 290
60 - 64 años	42 504	2 014	1 812	2 609	3 192	3 801	4 045	4 192	4 051
65 años y más	102 823	5 779	4 833	5 656	6 601	7 814	8 926	9 713	9 553
13 Hidalgo	916 993	271 677	103 366	140 156	119 121	71 134	46 512	34 753	25 229
12 - 14 años	81 392	70 836	101	13	8	1	0	0	0
15 - 19 años	122 344	97 094	11 390	2 083	215	35	14	23	6
20 - 24 años	108 360	48 646	29 222	17 712	5 409	1 145	215	53	14
25 - 29 años	97 215	20 993	22 336	28 327	15 199	5 038	1 555	495	120
30 - 34 años	95 022	10 523	13 517	28 793	23 215	9 909	4 105	1 765	708
35 - 39 años	85 849	5 881	8 280	22 151	22 961	12 260	6 188	3 321	1 685
40 - 44 años	71 935	3 820	5 132	15 125	18 219	11 381	6 810	4 376	2 580
45 - 49 años	61 035	2 834	3 732	10 018	13 043	9 936	7 026	5 012	3 264
50 - 54 años	48 086	2 356	2 736	5 896	8 041	7 210	5 827	4 730	3 431
55 - 59 años	37 489	1 879	1 824	3 352	4 637	4 586	4 530	4 205	3 480
60 - 64 años	33 947	2 027	1 580	2 316	3 036	3 545	3 476	3 735	3 285
65 años y más	74 319	4 788	3 516	4 370	5 138	6 088	6 766	7 038	6 656
14 Jalisco	2 563 720	883 471	268 159	335 120	322 298	196 953	120 965	84 056	61 502
12 - 14 años	207 120	184 414	257	42	19	4	0	0	0
15 - 19 años	338 780	281 230	26 039	5 313	777	105	28	31	12
20 - 24 años	315 795	171 928	69 643	41 520	13 760	3 065	628	156	35
25 - 29 años	277 267	85 568	58 476	66 755	38 335	13 371	3 945	1 250	325
30 - 34 años	268 975	46 235	38 484	69 906	62 636	27 787	10 626	4 196	1 671
35 - 39 años	237 254	28 054	22 261	51 472	63 139	35 122	16 709	8 139	3 829
40 - 44 años	200 798	18 694	14 549	34 397	49 994	33 370	19 459	11 554	6 498
45 - 49 años	169 179	14 493	10 584	23 815	35 689	27 798	18 846	12 697	8 167
50 - 54 años	141 942	12 345	8 151	16 210	24 077	21 160	16 083	12 287	8 932
55 - 59 años	108 814	9 280	5 579	9 542	14 066	13 292	11 843	10 305	8 514
60 - 64 años	90 782	8 840	4 269	5 965	8 046	8 313	8 159	7 978	7 607
65 años y más	207 014	22 390	9 867	10 183	11 760	13 566	14 639	15 463	15 912
15 México	5 245 186	1 577 713	653 806	910 537	734 247	391 304	224 868	148 811	100 530
12 - 14 años	423 571	363 215	556	84	59	19	0	0	0
15 - 19 años	671 048	529 587	60 222	11 381	1 332	162	38	79	22
20 - 24 años	649 114	305 937	170 842	98 216	28 067	5 436	988	216	95
25 - 29 años	606 393	158 464	143 263	167 143	80 867	23 677	6 567	1 954	562
30 - 34 años	605 448	86 095	101 292	190 287	133 440	48 774	17 422	7 030	2 982
35 - 39 años	532 611	46 209	61 866	156 499	141 411	62 548	27 044	12 704	6 167
40 - 44 años	436 910	26 698	37 654	108 210	119 292	65 149	33 008	17 157	9 007
45 - 49 años	356 456	17 390	25 330	72 802	90 611	59 390	34 470	20 429	11 366
50 - 54 años	279 598	12 821	17 391	45 587	61 234	47 179	31 639	21 363	13 094
55 - 59 años	201 287	8 439	10 906	25 118	33 713	30 397	25 001	19 842	14 190
60 - 64 años	160 508	6 921	7 927	14 228	18 824	19 472	18 270	17 242	14 588
65 años y más	322 242	15 937	16 557	20 982	25 397	29 101	30 421	30 795	28 457
16 Michoacán de Ocampo	1 541 467	538 107	152 505	184 041	169 452	110 981	76 940	58 217	46 323
12 - 14 años	140 169	127 849	201	18	14	2	0	0	0

Continúa

POBLACIÓN FEMENINA DE 12 AÑOS Y MÁS POR ENTIDAD FEDERATIVA Y GRUPOS QUINQUENALES DE EDAD SEGÚN NÚMERO DE HIJOS NACIDOS VIVOS

Entidad federativa y grupos quinquenales de edad	Población femenina de 12 años y más	Número de hijos nacidos vivos							
		0	1	2	3	4	5	6	7
16 Michoacán de Ocampo									
15 - 19 años	220 647	184 461	19 191	3 433	404	53	16	18	3
20 - 24 años	184 844	95 242	45 239	26 883	8 369	1 930	419	118	35
25 - 29 años	158 129	43 490	33 198	41 041	23 753	8 658	2 900	912	299
30 - 34 años	149 137	23 603	18 691	37 790	34 687	17 264	7 983	3 728	1 599
35 - 39 años	134 874	14 961	10 696	26 554	33 025	20 786	11 892	6 811	3 753
40 - 44 años	116 099	10 402	6 839	17 391	25 133	18 598	12 745	8 374	5 737
45 - 49 años	97 195	7 729	4 842	11 370	17 162	14 597	11 317	8 561	6 203
50 - 54 años	80 855	6 713	3 732	7 190	10 851	10 510	9 212	7 572	6 311
55 - 59 años	63 139	5 145	2 553	4 166	6 109	6 458	6 375	6 157	5 655
60 - 64 años	55 821	4 950	2 108	2 754	3 522	4 194	4 529	5 158	5 038
65 años y más	140 558	13 562	5 215	5 451	6 423	7 931	9 552	10 808	11 690
17 Morelos	621 633	189 512	73 065	103 902	84 565	48 054	29 835	20 704	14 707
12 - 14 años	50 033	44 561	98	17	8	0	0	0	0
15 - 19 años	78 613	63 929	7 295	1 324	148	17	2	8	1
20 - 24 años	72 189	35 987	18 558	10 537	3 153	618	95	32	10
25 - 29 años	65 235	17 608	14 971	18 107	9 063	2 669	736	227	56
30 - 34 años	64 357	9 107	10 368	20 164	14 566	5 397	2 070	853	365
35 - 39 años	58 745	5 134	6 200	16 974	15 488	7 347	3 432	1 685	810
40 - 44 años	50 226	3 121	4 226	12 429	13 222	7 442	4 020	2 293	1 246
45 - 49 años	43 304	2 173	3 066	8 856	10 486	7 094	4 335	2 636	1 592
50 - 54 años	35 283	1 818	2 420	6 075	7 155	5 609	4 109	2 707	1 761
55 - 59 años	26 635	1 338	1 559	3 391	4 161	3 939	3 215	2 656	1 943
60 - 64 años	22 749	1 250	1 319	2 104	2 507	2 748	2 567	2 410	2 051
65 años y más	54 264	3 486	2 985	3 924	4 608	5 174	5 254	5 197	4 872
18 Nayarit	359 712	108 447	42 203	52 800	48 784	29 083	18 287	12 878	9 717
12 - 14 años	30 412	28 838	77	11	4	2	0	0	0
15 - 19 años	48 597	40 157	5 696	925	105	14	8	6	3
20 - 24 años	41 465	18 747	12 460	6 772	1 945	409	88	23	5
25 - 29 años	36 819	7 520	8 981	11 312	6 006	1 602	527	148	42
30 - 34 años	36 105	3 756	5 218	11 252	9 594	3 515	1 314	517	257
35 - 39 años	32 500	2 255	2 815	8 030	9 919	4 877	2 214	1 008	474
40 - 44 años	28 066	1 462	1 852	5 492	7 806	5 117	2 720	1 489	784
45 - 49 años	24 485	1 127	1 381	3 489	5 633	4 735	3 073	1 894	1 100
50 - 54 años	20 149	998	993	2 115	3 373	3 544	2 764	2 051	1 461
55 - 59 años	15 876	747	719	1 198	1 776	2 096	1 998	1 794	1 525
60 - 64 años	13 922	755	590	766	1 016	1 272	1 317	1 438	1 414
65 años y más	31 316	2 085	1 421	1 438	1 607	1 900	2 264	2 510	2 652
19 Nuevo León	1 599 840	463 886	200 865	265 986	253 671	126 878	64 501	40 306	27 467
12 - 14 años	112 373	92 696	136	29	12	3	0	0	0
15 - 19 años	185 386	141 164	17 613	2 777	252	30	11	14	3
20 - 24 años	189 514	94 181	49 793	24 335	5 660	836	130	24	7
25 - 29 años	183 247	50 951	47 065	48 973	21 208	4 618	878	165	47
30 - 34 años	185 391	27 015	32 133	59 263	44 343	12 640	2 898	734	209
35 - 39 años	162 933	15 775	17 160	46 279	52 037	19 166	5 517	1 786	580
40 - 44 años	134 046	10 578	10 648	30 422	44 895	21 438	7 853	3 022	1 240
45 - 49 años	111 783	7 665	7 604	20 863	34 044	20 858	9 745	4 702	2 050
50 - 54 años	88 484	6 077	5 526	12 921	21 955	16 725	10 158	5 979	3 342
55 - 59 años	68 922	4 597	3 791	7 629	12 720	11 515	8 628	6 629	4 638
60 - 64 años	56 252	4 081	2 984	4 814	6 873	7 544	6 582	5 613	4 813
65 años y más	121 509	9 106	6 412	7 681	9 672	11 505	12 101	11 638	10 538
20 Oaxaca	1 351 204	430 105	140 111	171 075	145 486	101 932	75 801	60 969	46 973
12 - 14 años	133 888	118 105	226	22	17	9	0	0	0
15 - 19 años	188 833	151 170	16 942	3 689	493	62	32	23	9
20 - 24 años	154 745	72 294	37 836	24 841	8 754	2 330	539	133	39
25 - 29 años	135 266	32 613	28 493	34 412	21 099	9 264	3 528	1 258	358
30 - 34 años	126 599	16 072	17 675	31 919	27 213	15 007	8 230	4 316	2 092
35 - 39 años	114 476	9 535	10 544	24 751	24 856	16 279	10 347	7 115	4 172
40 - 44 años	99 368	6 391	7 143	16 679	19 513	14 527	10 554	7 897	5 541
45 - 49 años	86 592	5 062	5 190	11 085	14 274	12 376	9 743	7 886	6 110
50 - 54 años	72 250	4 159	3 949	7 323	9 562	9 306	8 294	7 257	5 912
55 - 59 años	56 761	3 207	2 779	4 559	5 728	6 421	6 418	6 172	5 316
60 - 64 años	55 223	3 410	2 815	3 678	4 430	5 229	5 695	5 931	5 512
65 años y más	127 203	8 087	6 519	8 117	9 547	11 122	12 421	12 981	11 912
21 Puebla	2 049 522	664 275	227 471	286 260	240 474	151 620	104 517	79 999	60 280
12 - 14 años	186 479	168 466	235	31	14	9	0	0	0
15 - 19 años	280 957	229 369	25 975	5 523	683	100	29	25	6
20 - 24 años	256 889	121 895	63 229	41 607	14 673	3 542	737	183	50
25 - 29 años	223 949	55 497	46 988	58 171	35 197	14 532	5 218	1 694	460
30 - 34 años	207 815	28 705	29 851	53 710	45 684	23 734	11 920	5 877	2 703
35 - 39 años	184 125	16 229	18 131	41 428	42 107	25 545	15 817	9 880	5 784

Continúa

POBLACIÓN FEMENINA DE 12 AÑOS Y MÁS POR ENTIDAD FEDERATIVA Y GRUPOS QUINQUENALES DE EDAD SEGÚN NÚMERO DE HIJOS NACIDOS VIVOS

Entidad federativa y grupos quinquenales de edad	Población femenina de 12 años y más	Número de hijos nacidos vivos							
		0	1	2	3	4	5	6	7
21 Puebla									
40 - 44 años	151 362	9 962	11 612	28 754	32 354	21 461	14 971	10 864	7 265
45 - 49 años	129 654	7 533	8 378	19 662	24 260	18 109	13 737	10 897	8 034
50 - 54 años	105 477	6 063	6 405	13 489	16 437	13 781	11 373	9 543	7 487
55 - 59 años	82 135	4 673	4 315	8 098	9 942	9 463	8 519	8 095	6 894
60 - 64 años	71 966	4 517	3 786	5 344	6 637	7 143	6 997	7 032	6 565
65 años y más	168 714	11 366	8 566	10 443	12 486	14 201	15 199	15 909	15 032
22 Querétaro Arteaga	605 051	202 889	69 807	87 821	72 862	41 496	25 436	17 917	13 564
12 - 14 años	53 594	46 452	51	5	6	0	0	0	0
15 - 19 años	83 494	67 521	6 353	1 125	128	14	7	7	2
20 - 24 años	78 700	40 246	19 460	10 359	2 974	609	124	41	5
25 - 29 años	70 479	20 242	16 137	17 592	9 207	3 039	1 046	317	86
30 - 34 años	67 322	10 230	10 603	18 655	14 584	6 463	2 747	1 281	617
35 - 39 años	58 254	5 687	5 901	14 248	14 479	7 629	4 024	2 308	1 266
40 - 44 años	47 829	3 287	3 623	9 694	11 310	7 181	4 302	2 773	1 717
45 - 49 años	38 100	2 221	2 486	6 485	8 158	5 580	3 653	2 608	1 879
50 - 54 años	29 598	1 748	1 710	4 157	5 112	3 970	3 062	2 353	1 818
55 - 59 años	21 021	1 224	1 040	2 219	2 767	2 592	2 047	1 731	1 571
60 - 64 años	17 886	1 149	800	1 325	1 707	1 733	1 528	1 465	1 489
65 años y más	38 774	2 882	1 643	1 957	2 430	2 686	2 896	3 033	3 114
23 Quintana Roo	365 480	111 838	51 752	64 110	48 994	25 043	14 364	9 618	6 671
12 - 14 años	31 293	26 792	71	12	3	0	0	0	0
15 - 19 años	50 214	38 196	5 891	1 112	124	11	4	4	1
20 - 24 años	51 336	22 083	14 780	8 357	2 575	515	119	23	5
25 - 29 años	48 802	11 428	12 257	13 515	6 865	2 152	676	233	59
30 - 34 años	46 492	5 904	7 873	14 539	10 487	3 877	1 579	666	342
35 - 39 años	38 604	3 145	4 406	10 788	10 025	4 738	2 285	1 182	613
40 - 44 años	29 122	1 604	2 463	6 880	7 517	4 193	2 312	1 498	824
45 - 49 años	21 289	1 017	1 510	3 849	4 868	3 363	2 226	1 398	928
50 - 54 años	15 794	617	937	2 325	3 015	2 453	1 804	1 344	946
55 - 59 años	11 102	392	552	1 184	1 573	1 507	1 320	1 143	933
60 - 64 años	8 026	244	349	655	872	955	791	821	746
65 años y más	13 406	416	663	894	1 070	1 279	1 248	1 306	1 274
24 San Luis Potosí	918 902	288 539	98 816	117 381	105 610	70 338	47 504	35 908	27 388
12 - 14 años	85 360	74 553	116	14	9	3	0	0	0
15 - 19 años	125 571	99 093	11 147	2 093	224	35	11	11	3
20 - 24 años	107 385	49 929	27 942	16 220	5 007	1 263	251	54	18
25 - 29 años	94 375	22 757	20 941	24 495	14 250	5 691	1 945	619	202
30 - 34 años	92 224	12 152	13 061	23 720	20 754	10 874	5 155	2 503	1 087
35 - 39 años	83 142	7 264	7 431	17 192	20 069	12 711	7 443	4 354	2 404
40 - 44 años	71 155	4 750	4 892	11 802	15 708	11 372	7 324	5 206	3 367
45 - 49 años	59 400	3 808	3 572	7 850	11 063	8 935	6 827	4 992	3 645
50 - 54 años	47 851	3 049	2 608	4 961	7 192	6 573	5 263	4 572	3 535
55 - 59 años	37 651	2 372	1 917	2 986	4 069	4 201	3 880	3 665	3 338
60 - 64 años	34 144	2 334	1 583	2 111	2 652	3 010	3 022	3 127	3 129
65 años y más	80 644	6 478	3 606	3 937	4 613	5 670	6 383	6 805	6 660
25 Sinaloa	971 366	265 982	109 689	143 186	148 344	82 478	47 598	32 696	23 883
12 - 14 años	81 416	69 071	127	24	7	2	0	0	0
15 - 19 años	127 081	95 945	13 071	2 166	213	30	9	9	2
20 - 24 años	111 886	50 016	30 895	16 589	4 826	932	150	36	11
25 - 29 años	101 493	20 739	24 571	30 124	15 953	4 424	1 145	313	98
30 - 34 años	101 288	9 475	14 608	31 352	28 733	9 884	3 077	1 072	412
35 - 39 años	91 138	5 368	7 887	22 978	30 710	13 470	5 155	2 217	945
40 - 44 años	79 821	3 663	5 212	15 006	25 856	14 763	6 965	3 489	1 723
45 - 49 años	67 654	2 670	3 865	9 661	18 113	13 591	7 994	4 705	2 578
50 - 54 años	55 103	2 215	2 777	6 150	10 769	10 366	7 653	5 282	3 436
55 - 59 años	42 576	1 656	1 938	3 347	5 664	6 180	5 572	4 881	3 945
60 - 64 años	35 702	1 539	1 510	2 118	3 041	3 514	3 860	4 008	3 734
65 años y más	76 208	3 625	3 228	3 671	4 459	5 322	6 018	6 684	6 999
26 Sonora	885 524	241 386	105 821	143 759	144 665	76 896	42 463	27 251	18 419
12 - 14 años	71 085	60 603	111	20	5	2	0	0	0
15 - 19 años	109 440	83 344	11 530	2 344	306	26	5	9	3
20 - 24 años	100 966	44 116	28 077	16 072	5 117	1 029	201	45	19
25 - 29 años	96 559	20 655	23 880	27 623	15 166	4 321	1 159	327	83
30 - 34 años	96 692	10 125	14 627	30 576	26 081	8 761	2 859	1 003	316
35 - 39 años	86 518	5 736	8 180	23 335	28 801	11 672	4 295	1 638	648
40 - 44 años	74 581	3 988	5 458	16 203	24 505	12 694	5 680	2 550	1 219
45 - 49 años	63 557	3 005	4 212	11 111	18 520	12 364	6 500	3 346	1 718
50 - 54 años	50 271	2 467	2 999	6 839	11 728	9 924	6 400	4 003	2 234
55 - 59 años	37 506	1 878	2 009	3 782	6 320	6 358	5 093	3 952	2 707
60 - 64 años	31 375	1 657	1 570	2 244	3 496	4 087	3 911	3 571	2 991

Continúa

POBLACIÓN FEMENINA DE 12 AÑOS Y MÁS POR ENTIDAD FEDERATIVA Y GRUPOS QUINQUENALES DE EDAD SEGÚN NÚMERO DE HIJOS NACIDOS VIVOS

Entidad federativa y grupos quinquenales de edad	Población femenina de 12 años y más	Número de hijos nacidos vivos							
		0	1	2	3	4	5	6	7
26 Sonora									
65 años y más	66 974	3 812	3 168	3 610	4 620	5 658	6 360	6 807	6 481
27 Tabasco	753 862	233 414	86 722	112 909	95 823	56 519	34 798	24 934	17 635
12 - 14 años	66 982	56 854	154	22	15	0	0	0	0
15 - 19 años	106 202	81 217	10 073	2 515	376	56	17	6	3
20 - 24 años	99 963	46 419	23 939	15 620	5 707	1 463	311	87	18
25 - 29 años	89 581	21 980	19 415	23 184	13 921	5 125	1 713	597	184
30 - 34 años	81 116	10 513	12 002	22 879	18 626	8 203	3 655	1 761	778
35 - 39 años	72 087	5 752	7 384	18 090	18 047	9 857	5 046	2 863	1 558
40 - 44 años	58 973	3 195	4 357	11 923	14 288	9 258	5 579	3 584	2 139
45 - 49 años	47 354	2 129	3 060	7 521	9 931	7 665	5 225	3 650	2 453
50 - 54 años	37 162	1 499	2 070	4 511	6 463	5 542	4 310	3 387	2 487
55 - 59 años	26 479	1 051	1 289	2 393	3 331	3 295	2 896	2 740	2 246
60 - 64 años	21 815	878	915	1 533	1 942	2 244	2 072	2 175	1 892
65 años y más	46 148	1 927	2 064	2 718	3 176	3 811	3 974	4 084	3 877
28 Tamaulipas	1 140 787	312 151	149 902	193 211	166 975	87 501	49 686	33 427	23 056
12 - 14 años	84 937	67 760	139	14	14	4	0	0	0
15 - 19 años	136 171	100 113	13 610	2 472	253	43	8	9	3
20 - 24 años	136 588	60 909	37 323	19 979	5 830	1 129	196	38	11
25 - 29 años	130 489	30 649	33 630	35 498	18 019	4 980	1 251	333	79
30 - 34 años	127 970	16 655	22 123	39 253	30 045	10 625	3 475	1 167	413
35 - 39 años	114 317	9 879	13 055	32 193	32 616	13 986	5 655	2 400	1 021
40 - 44 años	94 405	6 607	8 636	22 796	26 857	13 867	6 690	3 542	1 588
45 - 49 años	77 374	4 795	6 238	15 523	20 199	12 735	7 251	4 110	2 144
50 - 54 años	61 165	3 725	4 466	9 971	13 359	10 061	6 539	4 601	2 850
55 - 59 años	47 513	2 777	3 014	5 810	7 883	6 839	5 611	4 654	3 364
60 - 64 años	40 539	2 511	2 482	3 622	4 664	4 835	4 359	4 045	3 602
65 años y más	89 319	5 771	5 186	6 080	7 236	8 397	8 651	8 528	7 981
29 Tlaxcala	409 098	128 971	48 072	61 327	53 295	32 382	20 488	14 584	10 344
12 - 14 años	35 024	31 902	47	10	3	0	0	0	0
15 - 19 años	54 408	45 012	5 089	1 001	94	10	7	4	2
20 - 24 años	53 251	25 680	14 178	8 432	2 508	495	91	22	1
25 - 29 años	47 971	11 597	11 051	13 705	7 321	2 222	599	176	40
30 - 34 años	44 140	5 328	6 436	12 970	11 020	4 807	1 733	668	247
35 - 39 años	38 715	2 775	3 750	9 459	10 799	5 812	2 884	1 402	664
40 - 44 años	31 391	1 620	2 174	5 985	7 998	5 479	3 375	1 923	1 110
45 - 49 años	25 799	1 125	1 535	3 808	5 450	4 616	3 270	2 205	1 382
50 - 54 años	19 895	910	1 074	2 205	3 280	3 284	2 663	2 039	1 425
55 - 59 años	14 855	686	728	1 269	1 735	1 892	1 808	1 832	1 367
60 - 64 años	12 585	570	574	791	1 048	1 304	1 335	1 367	1 263
65 años y más	31 064	1 766	1 436	1 692	2 039	2 461	2 723	2 946	2 843
30 Veracruz de Ignacio de la Llave	2 815 359	861 529	345 737	471 677	348 867	203 938	134 641	100 895	73 705
12 - 14 años	236 290	216 043	458	50	24	10	0	0	0
15 - 19 años	359 163	293 888	34 829	7 196	948	109	36	27	11
20 - 24 años	313 236	148 984	82 112	48 897	16 172	3 969	874	196	52
25 - 29 años	285 327	71 272	68 580	78 503	38 800	13 968	5 033	1 720	562
30 - 34 años	282 291	38 777	49 349	88 717	55 949	23 986	11 036	5 446	2 604
35 - 39 años	266 994	24 204	32 237	79 179	60 388	29 974	16 162	9 525	5 365
40 - 44 años	228 764	16 051	21 788	57 948	52 627	29 583	17 740	11 436	7 172
45 - 49 años	194 246	12 024	15 935	40 097	42 016	27 163	17 811	12 292	8 316
50 - 54 años	162 419	9 892	11 672	26 700	30 029	22 877	16 776	13 092	9 184
55 - 59 años	128 653	7 366	7 973	15 677	18 505	16 502	14 202	12 498	9 782
60 - 64 años	110 867	6 756	6 284	10 105	12 002	12 259	11 552	11 286	9 591
65 años y más	247 109	16 272	14 520	18 608	21 407	23 538	23 419	23 377	21 066
31 Yucatán	699 218	233 166	76 642	101 287	92 313	52 271	33 553	24 565	18 052
12 - 14 años	56 032	49 973	89	13	8	2	0	0	0
15 - 19 años	92 010	76 368	7 063	1 238	144	20	4	8	0
20 - 24 años	87 365	47 445	20 033	11 105	3 301	661	151	34	10
25 - 29 años	75 930	22 395	17 045	19 186	10 225	3 116	1 045	318	106
30 - 34 años	72 422	11 698	11 146	21 051	16 291	6 110	2 508	1 115	512
35 - 39 años	61 267	6 392	5 985	15 432	16 369	7 579	3 814	2 169	1 160
40 - 44 años	53 471	4 623	3 902	10 651	13 885	7 835	4 491	2 804	1 795
45 - 49 años	45 119	3 197	2 887	7 069	10 583	6 835	4 554	3 154	2 183
50 - 54 años	40 100	2 760	2 300	5 321	7 815	6 085	4 516	3 401	2 378
55 - 59 años	31 656	2 072	1 701	3 507	4 960	4 508	3 602	2 996	2 406
60 - 64 años	25 223	1 864	1 364	2 255	3 220	3 109	2 734	2 537	2 157
65 años y más	58 623	4 379	3 127	4 459	5 512	6 411	6 134	6 029	5 345
32 Zacatecas	528 479	175 223	53 406	62 964	58 748	38 857	26 120	19 802	15 813
12 - 14 años	46 602	42 386	46	7	1	1	0	0	0
15 - 19 años	75 057	62 288	6 763	1 009	103	9	2	7	6

Continúa

POBLACIÓN FEMENINA DE 12 AÑOS Y MÁS POR ENTIDAD FEDERATIVA Y GRUPOS QUINQUENALES DE EDAD SEGÚN NÚMERO DE HIJOS NACIDOS VIVOS

Entidad federativa y grupos quinquenales de edad	Población femenina de 12 años y más	Número de hijos nacidos vivos							
		0	1	2	3	4	5	6	7
32 Zacatecas									
20 - 24 años	62 229	30 954	16 659	9 205	2 320	474	83	25	3
25 - 29 años	55 042	13 517	12 019	15 816	8 537	2 779	727	218	64
30 - 34 años	52 271	7 206	6 296	14 004	13 233	6 371	2 569	1 061	427
35 - 39 años	47 890	4 525	3 653	8 855	12 682	8 388	4 564	2 314	1 165
40 - 44 años	40 269	3 038	2 335	5 473	8 897	7 148	4 981	3 158	1 922
45 - 49 años	33 297	2 307	1 646	3 364	5 591	5 273	4 188	3 221	2 407
50 - 54 años	26 260	1 901	1 084	1 979	3 084	3 353	2 958	2 807	2 192
55 - 59 años	21 051	1 505	782	1 088	1 607	1 818	1 998	1 963	1 989
60 - 64 años	19 787	1 527	642	739	959	1 121	1 360	1 651	1 821
65 años y más	48 724	4 069	1 481	1 425	1 734	2 122	2 690	3 377	3 817

POBLACIÓN FEMENINA DE 12 AÑOS Y MÁS POR ENTIDAD FEDERATIVA Y GRUPOS QUINQUENALES DE EDAD SEGÚN NÚMERO DE HIJOS NACIDOS VIVOS

Entidad federativa y grupos quinquenales de edad	Población femenina de 12 años y más	Número de hijos nacidos vivos						
		8	9	10	11	12	13 y más	No especificado
Estados Unidos Mexicanos	39 283 622	750 084	550 921	445 602	270 389	258 832	297 989	1 645 259
12 - 14 años	3 263 864	0	0	0	0	0	0	397 175
15 - 19 años	5 113 115	94	27	0	0	0	0	452 972
20 - 24 años	4 711 189	335	177	290	316	84	28	253 013
25 - 29 años	4 297 634	2 119	748	389	382	145	129	145 855
30 - 34 años	4 187 977	14 654	5 985	2 514	1 036	541	569	96 501
35 - 39 años	3 741 154	37 602	19 854	10 685	4 733	2 727	2 079	70 911
40 - 44 años	3 145 719	59 861	35 952	23 014	11 882	8 231	6 858	51 717
45 - 49 años	2 627 106	77 417	49 858	34 855	18 969	15 043	14 440	40 135
50 - 54 años	2 130 930	89 491	60 400	44 422	25 696	21 774	22 227	33 581
55 - 59 años	1 619 090	99 553	71 218	53 789	31 589	27 960	29 843	25 187
60 - 64 años	1 378 688	109 563	85 761	70 584	42 152	39 887	43 640	22 928
65 años y más	3 067 156	259 395	220 941	205 060	133 634	142 440	178 176	55 284
01 Aguascalientes	400 761	7 297	5 807	5 079	3 447	3 290	5 072	20 663
12 - 14 años	35 317	0	0	0	0	0	0	4 964
15 - 19 años	54 259	2	1	0	0	0	0	6 079
20 - 24 años	49 423	2	0	1	2	1	1	3 541
25 - 29 años	44 636	17	2	2	1	2	2	1 871
30 - 34 años	44 278	122	42	28	5	4	4	1 089
35 - 39 años	38 938	415	196	100	49	20	16	830
40 - 44 años	32 509	722	427	301	136	85	98	552
45 - 49 años	26 078	987	639	446	230	202	219	402
50 - 54 años	20 586	1 002	753	595	420	315	455	321
55 - 59 años	15 394	954	783	712	449	436	583	237
60 - 64 años	12 209	964	848	781	557	462	791	224
65 años y más	27 134	2 110	2 116	2 113	1 598	1 763	2 903	553
02 Baja California	987 299	12 639	8 743	6 582	3 921	3 645	4 535	57 272
12 - 14 años	77 820	0	0	0	0	0	0	13 202
15 - 19 años	126 011	2	0	0	0	0	0	15 409
20 - 24 años	123 160	6	6	9	10	1	0	8 608
25 - 29 años	121 561	35	5	4	10	3	4	5 642
30 - 34 años	118 892	184	82	20	12	7	10	3 833
35 - 39 años	101 379	472	214	95	35	19	22	2 865
40 - 44 años	80 795	776	422	214	91	66	68	2 022
45 - 49 años	64 314	1 128	565	339	186	128	103	1 472
50 - 54 años	50 177	1 409	857	544	287	250	212	1 194
55 - 59 años	36 547	1 813	1 118	718	433	334	365	847
60 - 64 años	29 435	2 083	1 467	1 148	673	657	646	729
65 años y más	57 208	4 731	4 007	3 491	2 184	2 180	3 105	1 449
03 Baja California Sur	181 308	2 268	1 526	1 233	745	620	789	8 817
12 - 14 años	14 071	0	0	0	0	0	0	1 890
15 - 19 años	22 544	1	0	0	0	0	0	2 195
20 - 24 años	22 445	1	0	0	0	0	0	1 425
25 - 29 años	22 563	3	3	0	3	0	0	925
30 - 34 años	21 425	19	5	2	0	1	0	622
35 - 39 años	18 691	57	33	8	2	3	1	479
40 - 44 años	15 598	91	41	35	10	7	3	353
45 - 49 años	12 365	162	67	44	21	10	12	241
50 - 54 años	9 343	250	149	77	39	31	24	188
55 - 59 años	6 629	348	179	140	55	51	49	127
60 - 64 años	5 273	425	295	217	121	88	99	114
65 años y más	10 361	911	754	710	494	429	601	258
04 Campeche	285 377	5 415	3 727	3 072	1 666	1 703	1 834	6 916
12 - 14 años	24 879	0	0	0	0	0	0	1 672
15 - 19 años	39 027	0	0	0	0	0	0	1 698
20 - 24 años	36 659	5	1	3	1	0	1	985
25 - 29 años	32 876	28	5	4	0	1	0	649
30 - 34 años	31 184	134	67	47	14	5	9	464
35 - 39 años	27 129	347	176	116	49	36	25	401
40 - 44 años	22 200	471	291	229	120	82	80	262
45 - 49 años	18 271	617	384	276	144	145	149	180
50 - 54 años	14 928	691	449	350	194	164	171	150
55 - 59 años	10 652	703	525	399	197	228	221	118
60 - 64 años	8 898	785	583	462	270	274	306	91
65 años y más	18 674	1 634	1 246	1 186	677	768	872	246
05 Coahuila de Zaragoza	937 061	14 200	9 919	7 891	4 713	4 431	5 392	30 864
12 - 14 años	75 211	0	0	0	0	0	0	7 646
15 - 19 años	114 648	2	0	0	0	0	0	8 112
20 - 24 años	107 329	1	3	4	6	2	0	4 590
25 - 29 años	105 365	11	4	5	6	1	2	2 656
30 - 34 años	105 853	106	28	10	6	8	5	1 797

Continúa

POBLACIÓN FEMENINA DE 12 AÑOS Y MÁS POR ENTIDAD FEDERATIVA Y GRUPOS QUINQUENALES DE EDAD SEGÚN NÚMERO DE HIJOS NACIDOS VIVOS

Entidad federativa y grupos quinquenales de edad	Población femenina de 12 años y más	Número de hijos nacidos vivos						
		8	9	10	11	12	13 y más	No especificado
05 Coahuila de Zaragoza								
35 - 39 años	92 812	236	99	46	19	6	6	1 306
40 - 44 años	78 461	577	234	104	50	35	33	1 014
45 - 49 años	64 898	878	472	269	106	96	55	800
50 - 54 años	51 634	1 502	831	504	236	194	154	742
55 - 59 años	39 547	2 313	1 495	889	455	385	339	545
60 - 64 años	33 120	2 721	1 989	1 594	882	746	777	491
65 años y más	68 183	5 853	4 764	4 466	2 947	2 958	4 021	1 165
06 Colima	215 817	3 724	2 836	2 491	1 610	1 621	2 142	9 729
12 - 14 años	16 698	0	0	0	0	0	0	2 037
15 - 19 años	28 458	0	0	0	0	0	0	2 978
20 - 24 años	25 914	1	1	1	1	0	0	1 712
25 - 29 años	23 496	4	2	1	1	0	0	888
30 - 34 años	22 939	23	12	8	1	1	2	538
35 - 39 años	20 755	114	39	21	7	5	2	395
40 - 44 años	17 998	181	97	59	26	20	20	262
45 - 49 años	14 798	358	189	114	46	46	32	215
50 - 54 años	11 909	463	296	190	110	89	78	162
55 - 59 años	8 882	578	401	321	166	145	155	129
60 - 64 años	7 367	615	572	489	269	238	293	112
65 años y más	16 603	1 387	1 227	1 287	983	1 077	1 560	301
07 Chiapas	1 523 049	38 912	27 278	22 548	12 257	12 419	9 892	61 085
12 - 14 años	160 625	0	0	0	0	0	0	16 079
15 - 19 años	240 923	8	2	0	0	0	0	17 318
20 - 24 años	204 217	52	19	21	14	8	0	8 810
25 - 29 años	173 836	403	129	47	24	9	9	5 078
30 - 34 años	150 560	2 011	913	381	138	85	35	3 197
35 - 39 años	135 722	4 194	2 545	1 552	677	423	214	2 565
40 - 44 años	107 780	4 707	3 166	2 395	1 247	929	610	1 811
45 - 49 años	89 720	5 264	3 618	2 935	1 565	1 408	1 144	1 475
50 - 54 años	69 456	4 718	3 301	2 852	1 635	1 529	1 158	1 174
55 - 59 años	51 675	4 248	3 172	2 684	1 482	1 536	1 327	885
60 - 64 años	49 881	4 776	3 619	3 259	1 771	1 993	1 581	912
65 años y más	88 654	8 531	6 794	6 422	3 704	4 499	3 814	1 781
08 Chihuahua	1 172 404	19 008	13 182	10 316	5 996	5 529	6 285	60 383
12 - 14 años	95 974	0	0	0	0	0	0	15 790
15 - 19 años	148 389	0	0	0	0	0	0	17 850
20 - 24 años	133 980	8	5	5	3	1	0	8 673
25 - 29 años	126 631	76	20	8	7	2	5	4 725
30 - 34 años	130 559	325	116	58	25	9	11	3 344
35 - 39 años	118 603	601	326	179	81	56	31	2 418
40 - 44 años	98 821	958	506	325	162	132	91	1 841
45 - 49 años	79 523	1 391	797	479	234	221	176	1 249
50 - 54 años	61 776	1 909	1 135	704	399	306	298	1 076
55 - 59 años	48 476	2 637	1 640	1 076	615	547	441	815
60 - 64 años	41 816	3 239	2 268	1 768	907	791	883	745
65 años y más	87 856	7 864	6 369	5 714	3 563	3 464	4 349	1 857
09 Distrito Federal	3 624 737	37 215	25 047	17 616	9 883	8 662	9 521	122 971
12 - 14 años	210 323	0	0	0	0	0	0	22 934
15 - 19 años	372 238	6	3	0	0	0	0	26 598
20 - 24 años	392 597	7	3	23	5	1	1	18 492
25 - 29 años	382 104	32	15	21	9	4	8	13 093
30 - 34 años	395 648	157	57	32	17	6	19	9 949
35 - 39 años	359 471	413	185	77	32	15	56	7 466
40 - 44 años	317 884	828	413	189	73	43	69	5 610
45 - 49 años	278 121	1 427	698	337	152	106	113	4 404
50 - 54 años	238 721	2 402	1 203	673	284	223	203	3 752
55 - 59 años	178 644	3 969	2 157	1 118	576	404	348	2 590
60 - 64 años	145 830	6 150	3 830	2 364	1 117	881	784	2 394
65 años y más	353 156	21 824	16 483	12 782	7 618	6 979	7 920	5 689
10 Durango	567 617	12 629	9 720	8 204	5 044	5 107	6 651	19 057
12 - 14 años	51 091	0	0	0	0	0	0	5 015
15 - 19 años	78 639	3	0	0	0	0	0	5 639
20 - 24 años	65 548	5	2	4	1	1	0	2 593
25 - 29 años	59 227	28	15	9	2	4	0	1 429
30 - 34 años	58 255	222	92	45	17	10	12	901
35 - 39 años	52 581	545	280	175	76	44	34	718
40 - 44 años	45 268	965	542	366	158	125	125	573
45 - 49 años	37 139	1 311	817	568	283	232	247	439
50 - 54 años	29 863	1 682	1 105	761	406	379	486	427
55 - 59 años	23 554	1 854	1 332	1 067	656	582	673	299

Continúa

POBLACIÓN FEMENINA DE 12 AÑOS Y MÁS POR ENTIDAD FEDERATIVA Y GRUPOS QUINQUENALES DE EDAD SEGÚN NÚMERO DE HIJOS NACIDOS VIVOS

Entidad federativa y grupos quinquenales de edad	Población femenina de 12 años y más	Número de hijos nacidos vivos						
		8	9	10	11	12	13 y más	No especificado
10 Durango								
60 - 64 años	20 476	1 908	1 660	1 410	844	869	1 044	273
65 años y más	45 976	4 106	3 875	3 799	2 601	2 861	4 030	751
11 Guanajuato	1 890 468	43 759	36 039	31 132	21 536	20 287	28 603	87 579
12 - 14 años	170 551	0	0	0	0	0	0	21 146
15 - 19 años	262 690	10	2	0	0	0	0	24 749
20 - 24 años	236 416	17	16	13	12	10	1	14 094
25 - 29 años	209 658	112	41	18	15	10	4	7 826
30 - 34 años	197 947	986	432	174	80	37	32	4 940
35 - 39 años	174 519	2 691	1 547	838	394	258	191	3 608
40 - 44 años	145 036	4 684	3 004	2 005	1 131	813	757	2 537
45 - 49 años	117 232	5 523	3 905	2 872	1 741	1 391	1 674	1 932
50 - 54 años	95 955	5 822	4 508	3 629	2 387	1 946	2 601	1 665
55 - 59 años	71 308	5 611	4 643	3 827	2 578	2 293	3 243	1 243
60 - 64 años	62 760	5 564	5 179	4 746	3 359	3 165	4 343	1 081
65 años y más	146 396	12 739	12 762	13 010	9 839	10 364	15 757	2 758
12 Guerrero	1 155 321	34 807	25 604	22 164	12 890	13 258	12 336	56 760
12 - 14 años	117 252	0	0	0	0	0	0	16 194
15 - 19 años	171 273	3	1	0	0	0	0	17 033
20 - 24 años	137 681	27	14	15	17	4	4	7 955
25 - 29 años	116 113	206	65	39	15	16	7	4 062
30 - 34 años	107 360	1 480	595	271	120	50	41	2 482
35 - 39 años	98 261	3 132	1 772	1 088	518	334	204	1 877
40 - 44 años	84 778	3 874	2 597	1 928	1 087	836	619	1 409
45 - 49 años	71 775	4 281	2 937	2 511	1 335	1 227	1 179	1 140
50 - 54 años	58 840	4 156	3 022	2 570	1 520	1 475	1 381	985
55 - 59 años	46 661	3 872	3 242	2 703	1 598	1 540	1 615	803
60 - 64 años	42 504	4 023	3 311	3 008	1 852	2 028	1 802	764
65 años y más	102 823	9 753	8 048	8 031	4 828	5 748	5 484	2 056
13 Hidalgo	916 993	20 897	14 749	11 173	6 405	6 216	5 784	39 821
12 - 14 años	81 392	0	0	0	0	0	0	10 433
15 - 19 años	122 344	5	1	0	0	0	0	11 478
20 - 24 años	108 360	7	1	10	18	2	0	5 906
25 - 29 años	97 215	33	22	3	23	6	2	3 063
30 - 34 años	95 022	312	125	38	17	9	12	1 974
35 - 39 años	85 849	897	393	195	74	27	43	1 493
40 - 44 años	71 935	1 652	873	475	182	142	84	1 084
45 - 49 años	61 035	2 216	1 372	777	383	263	192	967
50 - 54 años	48 086	2 786	1 750	1 124	590	476	340	793
55 - 59 años	37 489	2 980	2 036	1 409	794	647	504	626
60 - 64 años	33 947	3 117	2 439	1 961	1 033	962	854	581
65 años y más	74 319	6 892	5 737	5 181	3 291	3 682	3 753	1 423
14 Jalisco	2 563 720	48 989	38 688	32 627	21 804	20 327	30 890	97 871
12 - 14 años	207 120	0	0	0	0	0	0	22 384
15 - 19 años	338 780	7	0	0	0	0	0	25 238
20 - 24 años	315 795	20	14	15	16	4	2	14 989
25 - 29 años	277 267	122	44	25	18	7	7	9 019
30 - 34 años	268 975	720	314	110	55	23	35	6 177
35 - 39 años	237 254	1 920	984	505	231	149	132	4 608
40 - 44 años	200 798	3 828	2 139	1 298	698	424	477	3 419
45 - 49 años	169 179	5 372	3 475	2 208	1 275	979	1 086	2 695
50 - 54 años	141 942	6 643	4 543	3 455	2 077	1 664	2 062	2 253
55 - 59 años	108 814	6 957	5 387	4 268	2 637	2 204	3 213	1 727
60 - 64 años	90 782	6 995	6 134	5 380	3 522	3 216	4 725	1 633
65 años y más	207 014	16 405	15 654	15 363	11 275	11 657	19 151	3 729
15 México	5 245 186	77 556	55 322	42 578	26 157	24 519	27 414	249 824
12 - 14 años	423 571	0	0	0	0	0	0	59 638
15 - 19 años	671 048	10	4	0	0	0	0	68 211
20 - 24 años	649 114	34	21	46	72	6	6	39 132
25 - 29 años	606 393	180	65	45	80	24	14	23 488
30 - 34 años	605 448	1 250	513	243	103	49	107	15 861
35 - 39 años	532 611	3 372	1 768	896	423	244	232	11 228
40 - 44 años	436 910	5 346	3 152	1 933	1 056	718	676	7 854
45 - 49 años	356 456	7 270	4 338	2 927	1 629	1 264	1 264	5 976
50 - 54 años	279 598	8 860	5 744	3 810	2 231	1 844	1 816	4 985
55 - 59 años	201 287	10 705	6 989	4 820	2 830	2 389	2 475	3 473
60 - 64 años	160 508	12 439	9 233	6 910	4 066	3 628	3 707	3 053
65 años y más	322 242	28 090	23 495	20 948	13 667	14 353	17 117	6 925
16 Michoacán de Ocampo	1 541 467	39 515	32 223	27 602	18 076	17 286	23 459	46 740
12 - 14 años	140 169	0	0	0	0	0	0	12 085

Continúa

POBLACIÓN FEMENINA DE 12 AÑOS Y MÁS POR ENTIDAD FEDERATIVA Y GRUPOS QUINQUENALES DE EDAD SEGÚN NÚMERO DE HIJOS NACIDOS VIVOS

Entidad federativa y grupos quinquenales de edad	Población femenina de 12 años y más	Número de hijos nacidos vivos						
		8	9	10	11	12	13 y más	No especificado
16 Michoacán de Ocampo								
15 - 19 años	220 647	4	1	0	0	0	0	13 063
20 - 24 años	184 844	18	7	11	22	3	3	6 545
25 - 29 años	158 129	113	40	23	15	9	8	3 670
30 - 34 años	149 137	784	306	148	53	32	22	2 447
35 - 39 años	134 874	2 213	1 224	600	288	153	136	1 782
40 - 44 años	116 099	3 697	2 329	1 522	824	575	505	1 428
45 - 49 años	97 195	4 751	3 334	2 493	1 339	1 109	1 252	1 136
50 - 54 años	80 855	5 216	3 897	2 996	1 891	1 623	2 132	1 009
55 - 59 años	63 139	5 054	4 190	3 464	2 295	2 065	2 619	834
60 - 64 años	55 821	5 161	4 575	4 117	2 817	2 594	3 522	782
65 años y más	140 558	12 504	12 320	12 228	8 532	9 123	13 260	1 959
17 Morelos	621 633	11 441	8 154	6 128	3 527	3 303	3 147	21 589
12 - 14 años	50 033	0	0	0	0	0	0	5 349
15 - 19 años	78 613	2	2	0	0	0	0	5 885
20 - 24 años	72 189	7	0	4	7	2	0	3 179
25 - 29 años	65 235	14	6	1	14	2	3	1 758
30 - 34 años	64 357	145	52	25	12	4	13	1 216
35 - 39 años	58 745	417	202	76	45	19	25	891
40 - 44 años	50 226	693	409	228	110	63	59	665
45 - 49 años	43 304	1 031	585	393	198	152	123	584
50 - 54 años	35 283	1 210	768	511	250	209	196	485
55 - 59 años	26 635	1 458	1 006	656	352	326	275	360
60 - 64 años	22 749	1 754	1 284	958	536	473	432	356
65 años y más	54 264	4 710	3 840	3 276	2 003	2 053	2 021	861
18 Nayarit	359 712	7 943	6 318	5 093	3 351	3 275	4 453	7 080
12 - 14 años	30 412	0	0	0	0	0	0	1 480
15 - 19 años	48 597	1	0	0	0	0	0	1 682
20 - 24 años	41 465	0	2	1	3	1	0	1 009
25 - 29 años	36 819	11	10	3	2	1	1	653
30 - 34 años	36 105	90	49	17	9	2	8	507
35 - 39 años	32 500	291	127	60	32	13	10	375
40 - 44 años	28 066	434	273	172	71	58	44	292
45 - 49 años	24 485	761	406	255	172	138	104	217
50 - 54 años	20 149	940	668	444	231	180	192	195
55 - 59 años	15 876	1 297	887	652	380	314	323	170
60 - 64 años	13 922	1 318	1 155	921	604	554	626	176
65 años y más	31 316	2 800	2 741	2 568	1 847	2 014	3 145	324
19 Nuevo León	1 599 840	20 816	14 633	11 325	6 975	6 175	6 975	89 381
12 - 14 años	112 373	0	0	0	0	0	0	19 497
15 - 19 años	185 386	0	0	0	0	0	0	23 522
20 - 24 años	189 514	2	1	9	5	4	0	14 527
25 - 29 años	183 247	15	1	3	6	2	4	9 311
30 - 34 años	185 391	67	25	10	7	7	12	6 028
35 - 39 años	162 933	240	86	48	19	10	7	4 223
40 - 44 años	134 046	514	218	118	48	26	18	3 008
45 - 49 años	111 783	1 013	455	263	121	94	71	2 235
50 - 54 años	88 484	1 967	979	529	277	208	150	1 691
55 - 59 años	68 922	3 110	1 875	1 074	610	390	351	1 365
60 - 64 años	56 252	3 928	2 803	2 122	1 210	943	866	1 076
65 años y más	121 509	9 960	8 190	7 149	4 672	4 491	5 496	2 898
20 Oaxaca	1 351 204	40 717	27 244	23 387	11 783	11 654	8 412	55 555
12 - 14 años	133 888	0	0	0	0	0	0	15 509
15 - 19 años	188 833	1	2	0	0	0	0	16 410
20 - 24 años	154 745	20	9	14	8	3	1	7 924
25 - 29 años	135 266	100	33	19	11	5	3	4 070
30 - 34 años	126 599	958	350	140	44	19	15	2 549
35 - 39 años	114 476	2 468	1 317	674	251	136	64	1 967
40 - 44 años	99 368	4 083	2 405	1 629	742	512	320	1 432
45 - 49 años	86 592	4 978	3 338	2 476	1 249	943	733	1 149
50 - 54 años	72 250	5 220	3 496	2 932	1 497	1 369	994	980
55 - 59 años	56 761	4 955	3 448	2 985	1 568	1 435	1 018	752
60 - 64 años	55 223	5 421	3 872	3 482	1 747	1 831	1 335	835
65 años y más	127 203	12 513	8 974	9 036	4 666	5 401	3 929	1 978
21 Puebla	2 049 522	49 864	36 534	28 729	16 961	16 879	16 083	69 576
12 - 14 años	186 479	0	0	0	0	0	0	17 724
15 - 19 años	280 957	8	1	0	0	0	0	19 238
20 - 24 años	256 889	18	12	21	23	7	2	10 890
25 - 29 años	223 949	135	46	27	35	9	10	5 930
30 - 34 años	207 815	1 111	431	145	77	49	32	3 786
35 - 39 años	184 125	3 274	1 639	842	351	185	124	2 789

Continúa

POBLACIÓN FEMENINA DE 12 AÑOS Y MÁS POR ENTIDAD FEDERATIVA Y GRUPOS QUINQUENALES DE EDAD SEGÚN NÚMERO DE HIJOS NACIDOS VIVOS

Entidad federativa y grupos quinquenales de edad	Población femenina de 12 años y más	Número de hijos nacidos vivos						
		8	9	10	11	12	13 y más	No especificado
21 Puebla								
40 - 44 años	151 362	5 092	3 135	1 856	946	632	454	2 004
45 - 49 años	129 654	6 233	4 326	2 993	1 695	1 269	1 021	1 507
50 - 54 años	105 477	6 236	4 606	3 443	1 980	1 754	1 526	1 354
55 - 59 años	82 135	6 309	4 711	3 778	2 210	2 061	2 016	1 051
60 - 64 años	71 966	6 391	5 050	4 115	2 465	2 555	2 437	932
65 años y más	168 714	15 057	12 577	11 509	7 179	8 358	8 461	2 371
22 Querétaro Arteaga	605 051	11 239	9 189	7 718	5 320	5 042	5 784	28 967
12 - 14 años	53 594	0	0	0	0	0	0	7 080
15 - 19 años	83 494	1	0	0	0	0	0	8 336
20 - 24 años	78 700	8	0	4	3	0	0	4 867
25 - 29 años	70 479	34	6	4	3	0	4	2 762
30 - 34 años	67 322	268	112	56	17	10	6	1 673
35 - 39 años	58 254	718	435	227	96	62	37	1 137
40 - 44 años	47 829	1 230	763	532	293	186	168	770
45 - 49 años	38 100	1 471	1 034	731	496	365	392	541
50 - 54 años	29 598	1 394	1 152	918	630	521	597	456
55 - 59 años	21 021	1 415	1 186	964	656	602	704	303
60 - 64 años	17 886	1 472	1 316	1 178	801	748	866	309
65 años y más	38 774	3 228	3 185	3 104	2 325	2 548	3 010	733
23 Quintana Roo	365 480	5 019	3 596	2 772	1 511	1 425	1 516	17 251
12 - 14 años	31 293	0	0	0	0	0	0	4 415
15 - 19 años	50 214	0	0	0	0	0	0	4 871
20 - 24 años	51 336	1	1	2	1	1	0	2 873
25 - 29 años	48 802	21	8	7	2	0	2	1 577
30 - 34 años	46 492	123	59	23	11	4	5	1 000
35 - 39 años	38 604	354	163	100	39	18	30	718
40 - 44 años	29 122	540	360	195	78	68	55	535
45 - 49 años	21 289	644	434	307	155	112	116	362
50 - 54 años	15 794	720	516	368	164	157	129	299
55 - 59 años	11 102	724	566	424	223	204	181	176
60 - 64 años	8 026	673	543	468	256	246	257	150
65 años y más	13 406	1 219	946	878	582	615	741	275
24 San Luis Potosí	918 902	23 429	18 010	14 551	9 278	8 931	10 634	42 585
12 - 14 años	85 360	0	0	0	0	0	0	10 665
15 - 19 años	125 571	2	0	0	0	0	0	12 952
20 - 24 años	107 385	8	4	3	4	3	1	6 678
25 - 29 años	94 375	44	16	6	5	2	5	3 397
30 - 34 años	92 224	512	200	74	24	9	11	2 088
35 - 39 años	83 142	1 403	717	355	146	90	57	1 506
40 - 44 años	71 155	2 304	1 476	867	479	263	222	1 123
45 - 49 años	59 400	2 771	1 913	1 286	755	558	545	880
50 - 54 años	47 851	3 048	2 134	1 601	973	807	841	694
55 - 59 años	37 651	3 038	2 303	1 898	1 230	1 064	1 119	571
60 - 64 años	34 144	3 084	2 654	2 247	1 462	1 489	1 705	535
65 años y más	80 644	7 215	6 593	6 214	4 200	4 646	6 128	1 496
25 Sinaloa	971 366	18 691	14 087	11 602	7 264	6 823	9 007	50 036
12 - 14 años	81 416	0	0	0	0	0	0	12 185
15 - 19 años	127 081	0	1	0	0	0	0	15 635
20 - 24 años	111 886	6	4	3	6	3	1	8 408
25 - 29 años	101 493	23	11	8	6	2	3	4 073
30 - 34 años	101 288	169	73	18	14	4	10	2 387
35 - 39 años	91 138	455	226	89	34	22	29	1 553
40 - 44 años	79 821	905	455	297	120	76	78	1 213
45 - 49 años	67 654	1 501	886	510	259	200	148	973
50 - 54 años	55 103	2 197	1 367	872	456	372	334	857
55 - 59 años	42 576	3 180	2 058	1 446	778	614	635	682
60 - 64 años	35 702	3 302	2 642	2 124	1 308	1 094	1 289	619
65 años y más	76 208	6 953	6 364	6 235	4 283	4 436	6 480	1 451
26 Sonora	885 524	13 839	9 957	7 465	4 257	3 805	4 308	41 233
12 - 14 años	71 085	0	0	0	0	0	0	10 344
15 - 19 años	109 440	1	1	0	0	0	0	11 871
20 - 24 años	100 966	4	1	7	6	2	1	6 269
25 - 29 años	96 559	24	10	7	11	3	0	3 290
30 - 34 años	96 692	128	51	27	6	3	12	2 117
35 - 39 años	86 518	308	153	66	35	7	13	1 631
40 - 44 años	74 581	597	261	149	54	31	24	1 168
45 - 49 años	63 557	851	441	235	91	72	71	1 020
50 - 54 años	50 271	1 294	678	403	195	152	103	852
55 - 59 años	37 506	1 904	1 220	765	366	260	226	666
60 - 64 años	31 375	2 452	1 812	1 211	664	571	535	603

Continúa

POBLACIÓN FEMENINA DE 12 AÑOS Y MÁS POR ENTIDAD FEDERATIVA Y GRUPOS QUINQUENALES DE EDAD SEGÚN NÚMERO DE HIJOS NACIDOS VIVOS

Entidad federativa y grupos quinquenales de edad	Población femenina de 12 años y más	Número de hijos nacidos vivos						
		8	9	10	11	12	13 y más	No especificado
26 Sonora								
65 años y más	66 974	6 276	5 329	4 595	2 829	2 704	3 323	1 402
27 Tabasco	753 862	14 462	10 637	9 016	5 441	5 694	6 499	39 359
12 - 14 años	66 982	0	0	0	0	0	0	9 937
15 - 19 años	106 202	1	2	0	0	0	0	11 936
20 - 24 años	99 963	13	4	4	11	5	0	6 362
25 - 29 años	89 581	51	25	11	15	5	5	3 350
30 - 34 años	81 116	365	168	74	39	19	23	2 011
35 - 39 años	72 087	905	512	273	135	80	89	1 496
40 - 44 años	58 973	1 429	859	506	315	260	264	1 017
45 - 49 años	47 354	1 648	1 092	864	465	410	459	782
50 - 54 años	37 162	1 967	1 358	1 091	598	590	671	618
55 - 59 años	26 479	1 965	1 425	1 188	685	762	788	425
60 - 64 años	21 815	1 936	1 581	1 430	859	931	1 031	396
65 años y más	46 148	4 182	3 611	3 575	2 319	2 632	3 169	1 029
28 Tamaulipas	1 140 787	17 530	12 419	9 618	5 538	5 145	5 455	69 173
12 - 14 años	84 937	0	0	0	0	0	0	17 006
15 - 19 años	136 171	2	0	0	0	0	0	19 658
20 - 24 años	136 588	2	3	3	7	1	0	11 157
25 - 29 años	130 489	23	8	5	4	3	2	6 005
30 - 34 años	127 970	153	60	25	11	10	11	3 944
35 - 39 años	114 317	427	192	93	41	20	17	2 722
40 - 44 años	94 405	877	441	210	129	70	56	2 039
45 - 49 años	77 374	1 261	684	386	181	146	113	1 608
50 - 54 años	61 165	1 843	1 049	669	343	265	198	1 226
55 - 59 años	47 513	2 476	1 620	1 105	554	437	372	997
60 - 64 años	40 539	3 020	2 200	1 767	965	817	803	847
65 años y más	89 319	7 446	6 162	5 355	3 303	3 376	3 883	1 964
29 Tlaxcala	409 098	8 205	6 000	4 616	2 670	2 768	2 850	12 526
12 - 14 años	35 024	0	0	0	0	0	0	3 062
15 - 19 años	54 408	0	0	0	0	0	0	3 189
20 - 24 años	53 251	3	2	1	6	0	1	1 831
25 - 29 años	47 971	17	6	4	10	2	1	1 220
30 - 34 años	44 140	106	44	18	10	4	5	744
35 - 39 años	38 715	318	132	76	26	21	20	577
40 - 44 años	31 391	590	353	177	86	51	35	435
45 - 49 años	25 799	865	549	307	169	125	90	303
50 - 54 años	19 895	1 033	682	446	236	194	175	249
55 - 59 años	14 855	1 081	840	604	320	266	228	199
60 - 64 años	12 585	1 216	909	756	420	436	407	189
65 años y más	31 064	2 976	2 483	2 227	1 387	1 669	1 888	528
30 Veracruz de Ignacio de la Llave	2 815 359	60 231	42 789	33 897	19 283	18 699	18 532	80 939
12 - 14 años	236 290	0	0	0	0	0	0	19 705
15 - 19 años	359 163	5	3	0	0	0	0	22 111
20 - 24 años	313 236	17	14	24	17	4	2	11 902
25 - 29 años	285 327	164	69	25	22	9	11	6 589
30 - 34 años	282 291	1 225	467	194	76	43	34	4 388
35 - 39 años	266 994	3 118	1 611	913	399	187	156	3 576
40 - 44 años	228 764	4 841	2 957	1 867	944	618	512	2 680
45 - 49 años	194 246	6 233	3 871	2 702	1 481	1 091	1 002	2 212
50 - 54 años	162 419	7 171	4 693	3 457	1 903	1 576	1 549	1 848
55 - 59 años	128 653	8 114	5 850	4 286	2 388	2 191	1 877	1 442
60 - 64 años	110 867	8 824	6 743	5 462	3 039	2 967	2 741	1 256
65 años y más	247 109	20 519	16 511	14 967	9 014	10 013	10 648	3 230
31 Yucatán	699 218	14 020	9 465	7 030	3 771	3 168	2 956	26 959
12 - 14 años	56 032	0	0	0	0	0	0	5 947
15 - 19 años	92 010	5	0	0	0	0	0	7 160
20 - 24 años	87 365	10	4	7	5	1	0	4 598
25 - 29 años	75 930	27	6	3	2	1	1	2 454
30 - 34 años	72 422	235	85	27	7	7	5	1 625
35 - 39 años	61 267	671	318	160	72	30	23	1 093
40 - 44 años	53 471	1 139	682	381	205	125	98	855
45 - 49 años	45 119	1 509	1 043	703	361	211	170	660
50 - 54 años	40 100	1 810	1 220	830	475	309	258	622
55 - 59 años	31 656	1 948	1 264	951	519	386	368	468
60 - 64 años	25 223	1 884	1 358	995	497	457	393	399
65 años y más	58 623	4 782	3 485	2 973	1 628	1 641	1 640	1 078
32 Zacatecas	528 479	13 808	11 479	10 347	7 309	7 126	10 779	16 698
12 - 14 años	46 602	0	0	0	0	0	0	4 161
15 - 19 años	75 057	2	0	0	0	0	0	4 868

Continúa

POBLACIÓN FEMENINA DE 12 AÑOS Y MÁS POR ENTIDAD FEDERATIVA Y GRUPOS QUINQUENALES DE EDAD SEGÚN NÚMERO DE HIJOS NACIDOS VIVOS

Entidad federativa y grupos quinquenales de edad	Población femenina de 12 años y más	Número de hijos nacidos vivos						
		8	9	10	11	12	13 y más	No especificado
32 Zacatecas								
20 - 24 años	62 229	5	3	2	4	3	0	2 489
25 - 29 años	55 042	13	10	2	5	1	2	1 332
30 - 34 años	52 271	164	60	26	9	11	11	823
35 - 39 años	47 890	616	243	142	57	35	33	618
40 - 44 años	40 269	1 236	672	452	211	160	136	450
45 - 49 años	33 297	1 711	1 194	849	452	330	385	379
50 - 54 años	26 260	1 930	1 491	1 074	782	603	743	279
55 - 59 años	21 051	1 983	1 670	1 398	934	862	1 192	262
60 - 64 años	19 787	1 923	1 837	1 734	1 259	1 183	1 760	271
65 años y más	48 724	4 225	4 299	4 668	3 596	3 938	6 517	766

POBLACIÓN FEMENINA DE 12 AÑOS Y MÁS, HIJOS NACIDOS VIVOS (TOTAL Y PROMEDIO) E HIJOS SOBREVIVIENTES (TOTAL Y PORCENTAJE), POR ENTIDAD FEDERATIVA Y GRUPOS QUINQUENALES DE EDAD

Entidad federativa y grupos quinquenales de edad	Población femenina de 12 años y más [1]	Hijos nacidos vivos		Hijos sobrevivientes	
		Total	Promedio	Total	Porcentaje
Estados Unidos Mexicanos	37 638 363	93 139 062	2.47	85 773 685	92.09
12 - 14 años	2 866 689	8 018	NS	7 388	92.14
15 - 19 años	4 660 143	713 672	0.15	696 085	97.54
20 - 24 años	4 458 176	3 553 456	0.80	3 472 610	97.72
25 - 29 años	4 151 779	6 415 650	1.55	6 262 119	97.61
30 - 34 años	4 091 476	9 106 683	2.23	8 847 799	97.16
35 - 39 años	3 670 243	10 224 510	2.79	9 852 137	96.36
40 - 44 años	3 094 002	10 141 401	3.28	9 671 731	95.37
45 - 49 años	2 586 971	9 681 500	3.74	9 112 873	94.13
50 - 54 años	2 097 349	8 862 799	4.23	8 209 205	92.63
55 - 59 años	1 593 903	7 806 595	4.90	7 090 943	90.83
60 - 64 años	1 355 760	7 612 726	5.62	6 754 465	88.73
65 años y más	3 011 872	19 012 052	6.31	15 796 330	83.09
01 Aguascalientes	380 098	975 335	2.57	906 535	92.95
12 - 14 años	30 353	74	NS	73	98.65
15 - 19 años	48 180	7 233	0.15	7 052	97.50
20 - 24 años	45 882	36 753	0.80	36 043	98.07
25 - 29 años	42 765	68 186	1.59	66 866	98.06
30 - 34 años	43 189	100 495	2.33	98 034	97.55
35 - 39 años	38 108	112 123	2.94	108 671	96.92
40 - 44 años	31 957	111 860	3.50	107 471	96.08
45 - 49 años	25 676	102 814	4.00	97 536	94.87
50 - 54 años	20 265	93 324	4.61	87 359	93.61
55 - 59 años	15 157	80 327	5.30	73 645	91.68
60 - 64 años	11 985	74 018	6.18	66 695	90.11
65 años y más	26 581	188 128	7.08	157 090	83.50
02 Baja California	930 027	2 116 914	2.28	1 992 118	94.10
12 - 14 años	64 618	265	NS	237	89.43
15 - 19 años	110 602	21 521	0.19	20 974	97.46
20 - 24 años	114 552	100 922	0.88	98 818	97.92
25 - 29 años	115 919	182 392	1.57	178 590	97.92
30 - 34 años	115 059	253 168	2.20	247 341	97.70
35 - 39 años	98 514	262 029	2.66	254 665	97.19
40 - 44 años	78 773	238 482	3.03	229 805	96.36
45 - 49 años	62 842	211 045	3.36	201 492	95.47
50 - 54 años	48 983	187 969	3.84	176 778	94.05
55 - 59 años	35 700	159 582	4.47	147 233	92.26
60 - 64 años	28 706	152 363	5.31	138 094	90.63
65 años y más	55 759	347 176	6.23	298 091	85.86
03 Baja California Sur	172 491	385 831	2.24	366 034	94.87
12 - 14 años	12 181	57	NS	49	85.96
15 - 19 años	20 349	3 853	0.19	3 744	97.17
20 - 24 años	21 020	18 200	0.87	17 888	98.29
25 - 29 años	21 638	33 163	1.53	32 588	98.27
30 - 34 años	20 803	43 752	2.10	42 876	98.00
35 - 39 años	18 212	46 412	2.55	45 282	97.57
40 - 44 años	15 245	44 653	2.93	43 265	96.89
45 - 49 años	12 124	39 606	3.27	38 011	95.97
50 - 54 años	9 155	34 711	3.79	32 830	94.58
55 - 59 años	6 502	29 184	4.49	27 273	93.45
60 - 64 años	5 159	27 575	5.35	25 322	91.83
65 años y más	10 103	64 665	6.40	56 906	88.00
04 Campeche	278 461	667 938	2.40	622 474	93.19
12 - 14 años	23 207	78	NS	73	93.59
15 - 19 años	37 329	6 337	0.17	6 176	97.46
20 - 24 años	35 674	29 892	0.84	29 321	98.09
25 - 29 años	32 227	52 035	1.61	51 011	98.03
30 - 34 años	30 720	71 533	2.33	69 855	97.65
35 - 39 años	26 728	78 636	2.94	75 978	96.62
40 - 44 años	21 938	75 416	3.44	72 117	95.63
45 - 49 años	18 091	70 639	3.90	66 552	94.21
50 - 54 años	14 778	64 685	4.38	60 107	92.92
55 - 59 años	10 534	53 719	5.10	49 159	91.51
60 - 64 años	8 807	51 146	5.81	45 661	89.28
65 años y más	18 428	113 822	6.18	96 464	84.75
05 Coahuila de Zaragoza	906 197	2 196 752	2.42	2 058 280	93.70
12 - 14 años	67 565	166	NS	160	96.39
15 - 19 años	106 536	18 928	0.18	18 608	98.31
20 - 24 años	102 739	88 646	0.86	87 185	98.35
25 - 29 años	102 709	167 421	1.63	164 476	98.24

Continúa

POBLACIÓN FEMENINA DE 12 AÑOS Y MÁS, HIJOS NACIDOS VIVOS (TOTAL Y PROMEDIO) E HIJOS SOBREVIVIENTES (TOTAL Y PORCENTAJE), POR ENTIDAD FEDERATIVA Y GRUPOS QUINQUENALES DE EDAD

Entidad federativa y grupos quinquenales de edad	Población femenina de 12 años y más [1]	Hijos nacidos vivos		Hijos sobrevivientes	
		Total	Promedio	Total	Porcentaje
05 Coahuila de Zaragoza					
30 - 34 años	104 056	235 560	2.26	230 603	97.90
35 - 39 años	91 506	247 209	2.70	240 874	97.44
40 - 44 años	77 447	237 267	3.06	229 360	96.67
45 - 49 años	64 098	220 205	3.44	210 575	95.63
50 - 54 años	50 892	198 020	3.89	186 231	94.05
55 - 59 años	39 002	180 506	4.63	166 512	92.25
60 - 64 años	32 629	178 320	5.47	161 293	90.45
65 años y más	67 018	424 504	6.33	362 403	85.37
06 Colima	206 088	513 526	2.49	470 939	91.71
12 - 14 años	14 661	47	NS	43	91.49
15 - 19 años	25 480	3 965	0.16	3 882	97.91
20 - 24 años	24 202	18 409	0.76	18 109	98.37
25 - 29 años	22 608	33 265	1.47	32 648	98.15
30 - 34 años	22 401	47 441	2.12	46 389	97.78
35 - 39 años	20 360	53 741	2.64	52 089	96.93
40 - 44 años	17 736	54 927	3.10	52 699	95.94
45 - 49 años	14 583	52 045	3.57	49 155	94.45
50 - 54 años	11 747	48 779	4.15	45 212	92.69
55 - 59 años	8 753	43 682	4.99	39 761	91.02
60 - 64 años	7 255	43 364	5.98	38 313	88.35
65 años y más	16 302	113 861	6.98	92 639	81.36
07 Chiapas	1 461 964	3 829 358	2.62	3 478 831	90.85
12 - 14 años	144 546	530	NS	511	96.42
15 - 19 años	223 605	45 433	0.20	44 273	97.45
20 - 24 años	195 407	205 756	1.05	200 196	97.30
25 - 29 años	168 758	333 462	1.98	323 508	97.01
30 - 34 años	147 363	414 288	2.81	398 464	96.18
35 - 39 años	133 157	473 751	3.56	449 368	94.85
40 - 44 años	105 969	441 443	4.17	411 350	93.18
45 - 49 años	88 245	418 800	4.75	382 955	91.44
50 - 54 años	68 282	350 600	5.13	313 952	89.55
55 - 59 años	50 790	288 737	5.68	252 949	87.61
60 - 64 años	48 969	298 815	6.10	252 749	84.58
65 años y más	86 873	557 743	6.42	448 556	80.42
08 Chihuahua	1 112 021	2 747 766	2.47	2 548 938	92.76
12 - 14 años	80 184	302	NS	280	92.72
15 - 19 años	130 539	26 851	0.21	26 164	97.44
20 - 24 años	125 307	120 620	0.96	117 895	97.74
25 - 29 años	121 906	208 801	1.71	204 004	97.70
30 - 34 años	127 215	293 870	2.31	285 915	97.29
35 - 39 años	116 185	315 672	2.72	305 036	96.63
40 - 44 años	96 980	296 905	3.06	284 239	95.73
45 - 49 años	78 274	268 285	3.43	253 032	94.31
50 - 54 años	60 700	236 798	3.90	219 205	92.57
55 - 59 años	47 661	219 366	4.60	199 243	90.83
60 - 64 años	41 071	220 146	5.36	196 982	89.48
65 años y más	85 999	540 150	6.28	456 943	84.60
09 Distrito Federal	3 501 766	6 860 462	1.96	6 466 151	94.25
12 - 14 años	187 389	474	NS	434	91.56
15 - 19 años	345 640	40 119	0.12	38 936	97.05
20 - 24 años	374 105	207 938	0.56	203 770	98.00
25 - 29 años	369 011	386 441	1.05	378 749	98.01
30 - 34 años	385 699	600 060	1.56	587 574	97.92
35 - 39 años	352 005	695 985	1.98	679 213	97.59
40 - 44 años	312 274	715 297	2.29	694 969	97.16
45 - 49 años	273 717	701 064	2.56	676 821	96.54
50 - 54 años	234 969	674 574	2.87	645 617	95.71
55 - 59 años	176 054	589 697	3.35	557 235	94.50
60 - 64 años	143 436	566 109	3.95	527 227	93.13
65 años y más	347 467	1 682 704	4.84	1 475 606	87.69
10 Durango	548 560	1 510 492	2.75	1 381 879	91.49
12 - 14 años	46 076	110	NS	102	92.73
15 - 19 años	73 000	12 316	0.17	12 036	97.73
20 - 24 años	62 955	57 012	0.91	55 754	97.79
25 - 29 años	57 798	102 248	1.77	99 623	97.43
30 - 34 años	57 354	142 813	2.49	138 567	97.03
35 - 39 años	51 863	159 134	3.07	153 160	96.25
40 - 44 años	44 695	161 477	3.61	153 597	95.12
45 - 49 años	36 700	151 172	4.12	141 666	93.71

Continúa

POBLACIÓN FEMENINA DE 12 AÑOS Y MÁS, HIJOS NACIDOS VIVOS (TOTAL Y PROMEDIO) E HIJOS SOBREVIVIENTES (TOTAL Y PORCENTAJE), POR ENTIDAD FEDERATIVA Y GRUPOS QUINQUENALES DE EDAD

Entidad federativa y grupos quinquenales de edad	Población femenina de 12 años y más [1]	Hijos nacidos vivos		Hijos sobrevivientes	
		Total	Promedio	Total	Porcentaje
10 Durango					
50 - 54 años	29 436	140 464	4.77	129 240	92.01
55 - 59 años	23 255	130 056	5.59	117 085	90.03
60 - 64 años	20 203	130 237	6.45	114 370	87.82
65 años y más	45 225	323 453	7.15	266 679	82.45
11 Guanajuato	1 802 889	4 894 820	2.71	4 482 920	91.58
12 - 14 años	149 405	264	NS	249	94.32
15 - 19 años	237 941	30 418	0.13	29 750	97.80
20 - 24 años	222 322	164 677	0.74	161 399	98.01
25 - 29 años	201 832	311 941	1.55	304 922	97.75
30 - 34 años	193 007	453 954	2.35	441 092	97.17
35 - 39 años	170 911	524 349	3.07	504 639	96.24
40 - 44 años	142 499	538 290	3.78	512 095	95.13
45 - 49 años	115 300	510 541	4.43	479 138	93.85
50 - 54 años	94 290	475 862	5.05	439 575	92.37
55 - 59 años	70 065	408 155	5.83	369 823	90.61
60 - 64 años	61 679	410 699	6.66	364 361	88.72
65 años y más	143 638	1 065 670	7.42	875 877	82.19
12 Guerrero	1 098 561	3 238 182	2.95	2 878 360	88.89
12 - 14 años	101 058	397	NS	383	96.47
15 - 19 años	154 240	29 015	0.19	28 206	97.21
20 - 24 años	129 726	127 719	0.98	123 648	96.81
25 - 29 años	112 051	219 526	1.96	211 642	96.41
30 - 34 años	104 878	300 938	2.87	287 145	95.42
35 - 39 años	96 384	347 800	3.61	326 527	93.88
40 - 44 años	83 369	354 352	4.25	327 609	92.45
45 - 49 años	70 635	342 204	4.84	311 204	90.94
50 - 54 años	57 855	307 708	5.32	273 737	88.96
55 - 59 años	45 858	272 659	5.95	236 572	86.76
60 - 64 años	41 740	267 883	6.42	226 157	84.42
65 años y más	100 767	667 981	6.63	525 530	78.67
13 Hidalgo	877 172	2 282 243	2.60	2 086 895	91.44
12 - 14 años	70 959	155	NS	139	89.68
15 - 19 años	110 866	16 640	0.15	16 205	97.39
20 - 24 años	102 454	87 331	0.85	85 294	97.67
25 - 29 años	94 152	157 168	1.67	153 204	97.48
30 - 34 años	93 048	220 968	2.37	214 517	97.08
35 - 39 años	84 356	247 689	2.94	238 229	96.18
40 - 44 años	70 851	244 649	3.45	232 699	95.12
45 - 49 años	60 068	238 629	3.97	223 890	93.82
50 - 54 años	47 293	215 266	4.55	197 784	91.88
55 - 59 años	36 863	192 894	5.23	173 494	89.94
60 - 64 años	33 366	193 730	5.81	169 430	87.46
65 años y más	72 896	467 124	6.41	382 010	81.78
14 Jalisco	2 465 849	6 236 938	2.53	5 745 753	92.12
12 - 14 años	184 736	414	NS	383	92.51
15 - 19 años	313 542	39 882	0.13	38 852	97.42
20 - 24 años	300 806	211 231	0.70	206 766	97.89
25 - 29 años	268 248	391 979	1.46	383 139	97.74
30 - 34 años	262 798	578 508	2.20	563 652	97.43
35 - 39 años	232 646	649 861	2.79	628 934	96.78
40 - 44 años	197 379	661 334	3.35	633 564	95.80
45 - 49 años	166 484	641 738	3.85	607 731	94.70
50 - 54 años	139 689	615 376	4.41	572 377	93.01
55 - 59 años	107 087	549 751	5.13	501 512	91.23
60 - 64 años	89 149	526 761	5.91	469 640	89.16
65 años y más	203 285	1 370 103	6.74	1 139 203	83.15
15 México	4 995 362	11 485 069	2.30	10 668 121	92.89
12 - 14 años	363 933	977	NS	893	91.40
15 - 19 años	602 837	88 562	0.15	86 165	97.29
20 - 24 años	609 982	481 984	0.79	469 623	97.44
25 - 29 años	582 905	867 190	1.49	844 559	97.39
30 - 34 años	589 587	1 248 241	2.12	1 210 845	97.00
35 - 39 años	521 383	1 367 275	2.62	1 317 241	96.34
40 - 44 años	429 056	1 324 035	3.09	1 265 386	95.57
45 - 49 años	350 480	1 232 430	3.52	1 165 785	94.59
50 - 54 años	274 613	1 092 189	3.98	1 019 748	93.37
55 - 59 años	197 814	919 068	4.65	842 128	91.63
60 - 64 años	157 455	860 380	5.46	772 424	89.78
65 años y más	315 317	2 002 738	6.35	1 673 324	83.55

Continúa

POBLACIÓN FEMENINA DE 12 AÑOS Y MÁS, HIJOS NACIDOS VIVOS (TOTAL Y PROMEDIO) E HIJOS SOBREVIVIENTES (TOTAL Y PORCENTAJE), POR ENTIDAD FEDERATIVA Y GRUPOS QUINQUENALES DE EDAD

Entidad federativa y grupos quinquenales de edad	Población femenina de 12 años y más [1]	Hijos nacidos vivos		Hijos sobrevivientes	
		Total	Promedio	Total	Porcentaje
16 Michoacán de Ocampo	1 494 727	4 160 399	2.78	3 782 709	90.92
12 - 14 años	128 084	287	NS	257	89.55
15 - 19 años	207 584	27 731	0.13	27 074	97.63
20 - 24 años	178 299	135 515	0.76	132 229	97.58
25 - 29 años	154 459	245 117	1.59	238 895	97.46
30 - 34 años	146 690	352 673	2.40	341 454	96.82
35 - 39 años	133 092	414 280	3.11	396 842	95.79
40 - 44 años	114 671	434 465	3.79	411 533	94.72
45 - 49 años	96 059	427 504	4.45	399 122	93.36
50 - 54 años	79 846	405 987	5.08	373 144	91.91
55 - 59 años	62 305	363 883	5.84	327 918	90.12
60 - 64 años	55 039	360 529	6.55	317 790	88.15
65 años y más	138 599	992 428	7.16	816 451	82.27
17 Morelos	600 044	1 453 102	2.42	1 341 641	92.33
12 - 14 años	44 684	156	NS	145	92.95
15 - 19 años	72 728	10 554	0.15	10 324	97.82
20 - 24 años	69 010	52 497	0.76	51 408	97.93
25 - 29 años	63 477	94 879	1.49	92 869	97.88
30 - 34 años	63 141	136 323	2.16	132 627	97.29
35 - 39 años	57 854	155 996	2.70	150 703	96.61
40 - 44 años	49 561	155 485	3.14	148 862	95.74
45 - 49 años	42 720	152 462	3.57	144 370	94.69
50 - 54 años	34 798	137 334	3.95	128 440	93.52
55 - 59 años	26 275	121 189	4.61	110 827	91.45
60 - 64 años	22 393	118 641	5.30	106 398	89.68
65 años y más	53 403	317 586	5.95	264 668	83.34
18 Nayarit	352 632	959 840	2.72	872 391	90.89
12 - 14 años	28 932	119	NS	110	92.44
15 - 19 años	46 915	8 022	0.17	7 841	97.74
20 - 24 años	40 456	34 161	0.84	33 484	98.02
25 - 29 años	36 166	60 103	1.66	58 871	97.95
30 - 34 años	35 598	83 620	2.35	81 414	97.36
35 - 39 años	32 125	93 316	2.90	89 964	96.41
40 - 44 años	27 774	94 501	3.40	90 125	95.37
45 - 49 años	24 268	95 943	3.95	90 159	93.97
50 - 54 años	19 954	91 315	4.58	84 359	92.38
55 - 59 años	15 706	85 764	5.46	77 166	89.97
60 - 64 años	13 746	87 789	6.39	76 796	87.48
65 años y más	30 992	225 187	7.27	182 102	80.87
19 Nuevo León	1 510 459	3 420 941	2.26	3 243 682	94.82
12 - 14 años	92 876	242	NS	215	88.84
15 - 19 años	161 864	24 203	0.15	23 730	98.05
20 - 24 años	174 987	119 848	0.68	117 832	98.32
25 - 29 años	173 936	233 121	1.34	229 540	98.46
30 - 34 años	179 363	355 865	1.98	349 833	98.30
35 - 39 años	158 710	388 471	2.45	380 457	97.94
40 - 44 años	131 038	366 381	2.80	356 777	97.38
45 - 49 años	109 548	344 473	3.14	332 669	96.57
50 - 54 años	86 793	311 714	3.59	297 895	95.57
55 - 59 años	67 557	287 475	4.26	270 668	94.15
60 - 64 años	55 176	278 490	5.05	258 699	92.89
65 años y más	118 611	710 658	5.99	625 367	88.00
20 Oaxaca	1 295 649	3 592 060	2.77	3 206 073	89.25
12 - 14 años	118 379	357	NS	332	93.00
15 - 19 años	172 423	26 434	0.15	25 844	97.77
20 - 24 años	146 821	127 384	0.87	124 694	97.89
25 - 29 años	131 196	226 875	1.73	221 310	97.55
30 - 34 años	124 050	318 037	2.56	307 643	96.73
35 - 39 años	112 509	367 061	3.26	350 830	95.58
40 - 44 años	97 936	385 427	3.94	361 858	93.88
45 - 49 años	85 443	388 264	4.54	356 752	91.88
50 - 54 años	71 270	360 113	5.05	322 895	89.66
55 - 59 años	56 009	310 347	5.54	271 062	87.34
60 - 64 años	54 388	319 976	5.88	270 138	84.42
65 años y más	125 225	761 785	6.08	592 715	77.81
21 Puebla	1 979 946	5 185 614	2.62	4 668 717	90.03
12 - 14 años	168 755	375	NS	335	89.33
15 - 19 años	261 719	39 880	0.15	38 701	97.04
20 - 24 años	245 999	210 589	0.86	204 388	97.06
25 - 29 años	218 019	368 923	1.69	356 716	96.69

Continúa

POBLACIÓN FEMENINA DE 12 AÑOS Y MÁS, HIJOS NACIDOS VIVOS (TOTAL Y PROMEDIO) E HIJOS SOBREVIVIENTES (TOTAL Y PORCENTAJE), POR ENTIDAD FEDERATIVA Y GRUPOS QUINQUENALES DE EDAD

Entidad federativa y grupos quinquenales de edad	Población femenina de 12 años y más [1]	Hijos nacidos vivos		Hijos sobrevivientes	
		Total	Promedio	Total	Porcentaje
21 Puebla					
30 - 34 años	204 029	499 243	2.45	479 087	95.96
35 - 39 años	181 336	565 685	3.12	537 411	95.00
40 - 44 años	149 358	554 755	3.71	520 139	93.76
45 - 49 años	128 147	550 124	4.29	507 417	92.24
50 - 54 años	104 123	494 329	4.75	447 687	90.56
55 - 59 años	81 084	435 692	5.37	385 716	88.53
60 - 64 años	71 034	416 203	5.86	358 092	86.04
65 años y más	166 343	1 049 816	6.31	833 028	79.35
22 Querétaro Arteaga	576 084	1 410 870	2.45	1 303 731	92.41
12 - 14 años	46 514	79	NS	70	88.61
15 - 19 años	75 158	9 142	0.12	8 903	97.39
20 - 24 años	73 833	52 574	0.71	51 458	97.88
25 - 29 años	67 717	99 288	1.47	97 200	97.90
30 - 34 años	65 649	147 382	2.24	143 678	97.49
35 - 39 años	57 117	165 440	2.90	160 060	96.75
40 - 44 años	47 059	165 651	3.52	158 832	95.88
45 - 49 años	37 559	153 022	4.07	144 751	94.59
50 - 54 años	29 142	135 665	4.66	126 382	93.16
55 - 59 años	20 718	111 841	5.40	101 970	91.17
60 - 64 años	17 577	107 850	6.14	95 902	88.92
65 años y más	38 041	262 936	6.91	214 525	81.59
23 Quintana Roo	348 229	759 124	2.18	714 676	94.14
12 - 14 años	26 878	104	NS	96	92.31
15 - 19 años	45 343	8 582	0.19	8 397	97.84
20 - 24 años	48 463	42 107	0.87	41 224	97.90
25 - 29 años	47 225	74 039	1.57	72 554	97.99
30 - 34 años	45 492	100 200	2.20	97 575	97.38
35 - 39 años	37 886	104 208	2.75	100 642	96.58
40 - 44 años	28 587	93 819	3.28	89 968	95.90
45 - 49 años	20 927	80 107	3.83	75 431	94.16
50 - 54 años	15 495	67 740	4.37	63 110	93.17
55 - 59 años	10 926	56 244	5.15	51 552	91.66
60 - 64 años	7 876	46 597	5.92	41 547	89.16
65 años y más	13 131	85 377	6.50	72 580	85.01
24 San Luis Potosí	876 317	2 433 536	2.78	2 228 590	91.58
12 - 14 años	74 695	183	NS	168	91.80
15 - 19 años	112 619	16 303	0.14	15 992	98.09
20 - 24 años	100 707	82 384	0.82	80 881	98.18
25 - 29 años	90 978	151 002	1.66	147 678	97.80
30 - 34 años	90 136	221 852	2.46	215 970	97.35
35 - 39 años	81 636	257 741	3.16	248 733	96.51
40 - 44 años	70 032	264 432	3.78	252 650	95.54
45 - 49 años	58 520	252 747	4.32	237 940	94.14
50 - 54 años	47 157	230 871	4.90	213 061	92.29
55 - 59 años	37 080	207 925	5.61	188 081	90.46
60 - 64 años	33 609	210 989	6.28	185 216	87.78
65 años y más	79 148	537 107	6.79	442 220	82.33
25 Sinaloa	921 330	2 457 521	2.67	2 270 193	92.38
12 - 14 años	69 231	204	NS	177	86.76
15 - 19 años	111 446	18 284	0.16	17 921	98.01
20 - 24 años	103 478	83 551	0.81	82 090	98.25
25 - 29 años	97 420	159 157	1.63	156 425	98.28
30 - 34 años	98 901	230 345	2.33	225 453	97.88
35 - 39 años	89 585	253 210	2.83	246 292	97.27
40 - 44 años	78 608	257 308	3.27	247 844	96.32
45 - 49 años	66 681	250 581	3.76	237 943	94.96
50 - 54 años	54 246	235 701	4.35	220 102	93.38
55 - 59 años	41 894	218 513	5.22	199 731	91.40
60 - 64 años	35 083	215 831	6.15	192 159	89.03
65 años y más	74 757	534 836	7.15	444 056	83.03
26 Sonora	844 291	2 069 234	2.45	1 941 755	93.84
12 - 14 años	60 741	174	NS	160	91.95
15 - 19 años	97 569	17 357	0.18	16 962	97.72
20 - 24 años	94 697	81 311	0.86	79 706	98.03
25 - 29 años	93 269	150 755	1.62	147 678	97.96
30 - 34 años	94 575	213 680	2.26	209 167	97.89
35 - 39 años	84 887	228 938	2.70	223 091	97.45
40 - 44 años	73 413	224 306	3.06	216 949	96.72
45 - 49 años	62 537	212 061	3.39	202 748	95.61

Continúa

POBLACIÓN FEMENINA DE 12 AÑOS Y MÁS, HIJOS NACIDOS VIVOS (TOTAL Y PROMEDIO) E HIJOS SOBREVIVIENTES (TOTAL Y PORCENTAJE), POR ENTIDAD FEDERATIVA Y GRUPOS QUINQUENALES DE EDAD

Entidad federativa y grupos quinquenales de edad	Población femenina de 12 años y más [1]	Hijos nacidos vivos		Hijos sobrevivientes	
		Total	Promedio	Total	Porcentaje
26 Sonora					
50 - 54 años	49 419	189 133	3.83	178 440	94.35
55 - 59 años	36 840	166 336	4.52	154 354	92.80
60 - 64 años	30 772	164 611	5.35	149 568	90.86
65 años y más	65 572	420 572	6.41	362 932	86.29
27 Tabasco	714 503	1 795 760	2.51	1 663 951	92.66
12 - 14 años	57 045	243	NS	227	93.42
15 - 19 años	94 266	16 623	0.18	16 285	97.97
20 - 24 años	93 601	80 716	0.86	79 037	97.92
25 - 29 años	86 231	142 515	1.65	139 324	97.76
30 - 34 años	79 105	186 925	2.36	181 658	97.18
35 - 39 años	70 591	208 770	2.96	201 308	96.43
40 - 44 años	57 956	207 058	3.57	197 043	95.16
45 - 49 años	46 572	191 866	4.12	180 032	93.83
50 - 54 años	36 544	173 990	4.76	160 311	92.14
55 - 59 años	26 054	144 214	5.54	130 320	90.37
60 - 64 años	21 419	134 807	6.29	119 142	88.38
65 años y más	45 119	308 033	6.83	259 264	84.17
28 Tamaulipas	1 071 614	2 546 987	2.38	2 388 321	93.77
12 - 14 años	67 931	225	NS	203	90.22
15 - 19 años	116 513	19 616	0.17	19 202	97.89
20 - 24 años	125 431	100 734	0.80	98 841	98.12
25 - 29 años	124 484	187 822	1.51	184 428	98.19
30 - 34 años	124 026	262 966	2.12	257 338	97.86
35 - 39 años	111 595	288 106	2.58	280 319	97.30
40 - 44 años	92 366	272 271	2.95	262 926	96.57
45 - 49 años	75 766	250 197	3.30	239 413	95.69
50 - 54 años	59 939	225 627	3.76	212 647	94.25
55 - 59 años	46 516	207 240	4.46	192 480	92.88
60 - 64 años	39 692	207 858	5.24	189 368	91.10
65 años y más	87 355	524 325	6.00	451 156	86.05
29 Tlaxcala	396 572	991 887	2.50	910 399	91.78
12 - 14 años	31 962	76	NS	66	86.84
15 - 19 años	51 219	7 486	0.15	7 269	97.10
20 - 24 años	51 420	41 272	0.80	40 110	97.18
25 - 29 años	46 751	74 021	1.58	71 895	97.13
30 - 34 años	43 396	100 742	2.32	97 487	96.77
35 - 39 años	38 138	111 178	2.92	106 623	95.90
40 - 44 años	30 956	107 959	3.49	102 755	95.18
45 - 49 años	25 496	102 797	4.03	96 376	93.75
50 - 54 años	19 646	90 258	4.59	83 683	92.72
55 - 59 años	14 656	77 812	5.31	70 718	90.88
60 - 64 años	12 396	75 367	6.08	66 882	88.74
65 años y más	30 536	202 919	6.65	166 535	82.07
30 Veracruz de Ignacio de la Llave	2 734 420	6 853 173	2.51	6 225 577	90.84
12 - 14 años	216 585	670	NS	633	94.48
15 - 19 años	337 052	52 987	0.16	51 715	97.60
20 - 24 años	301 334	250 973	0.83	244 937	97.59
25 - 29 años	278 738	439 960	1.58	428 527	97.40
30 - 34 años	277 903	614 516	2.21	595 261	96.87
35 - 39 años	263 418	724 769	2.75	694 476	95.82
40 - 44 años	226 084	730 407	3.23	691 373	94.66
45 - 49 años	192 034	707 027	3.68	659 498	93.28
50 - 54 años	160 571	669 220	4.17	611 681	91.40
55 - 59 años	127 211	614 856	4.83	549 764	89.41
60 - 64 años	109 611	598 124	5.46	519 436	86.84
65 años y más	243 879	1 449 664	5.94	1 178 276	81.28
31 Yucatán	672 259	1 595 974	2.37	1 487 901	93.23
12 - 14 años	50 085	147	NS	130	88.44
15 - 19 años	84 850	10 159	0.12	9 891	97.36
20 - 24 años	82 767	56 072	0.68	54 947	97.99
25 - 29 años	73 476	106 778	1.45	104 812	98.16
30 - 34 años	70 797	152 534	2.15	149 058	97.72
35 - 39 años	60 174	167 802	2.79	162 599	96.90
40 - 44 años	52 616	174 252	3.31	167 435	96.09
45 - 49 años	44 459	170 423	3.83	162 032	95.08
50 - 54 años	39 478	166 682	4.22	156 393	93.83
55 - 59 años	31 188	146 488	4.70	135 019	92.17
60 - 64 años	24 824	125 709	5.06	113 679	90.43
65 años y más	57 545	318 928	5.54	271 906	85.26

Continúa

POBLACIÓN FEMENINA DE 12 AÑOS Y MÁS, HIJOS NACIDOS VIVOS (TOTAL Y PROMEDIO) E HIJOS SOBREVIVIENTES (TOTAL Y PORCENTAJE), POR ENTIDAD FEDERATIVA Y GRUPOS QUINQUENALES DE EDAD

Entidad federativa y grupos quinquenales de edad	Población femenina de 12 años y más [1]	Hijos nacidos vivos		Hijos sobrevivientes	
		Total	Promedio	Total	Porcentaje
32 Zacatecas	511 781	1 511 414	2.95	1 369 150	90.59
12 - 14 años	42 441	67	NS	55	82.09
15 - 19 años	70 189	9 236	0.13	9 011	97.56
20 - 24 años	59 740	44 678	0.75	43 635	97.67
25 - 29 años	53 710	86 077	1.60	83 868	97.43
30 - 34 años	51 448	124 191	2.41	120 227	96.81
35 - 39 años	47 272	147 873	3.13	141 881	95.95
40 - 44 años	39 819	152 537	3.83	144 437	94.69
45 - 49 años	32 918	150 685	4.58	140 677	93.36
50 - 54 años	25 981	140 795	5.42	129 223	91.78
55 - 59 años	20 789	133 393	6.42	119 973	89.94
60 - 64 años	19 516	141 809	7.27	124 935	88.10
65 años y más	47 958	380 073	7.93	311 228	81.89

[1] Comprende sólo a las mujeres que especificaron el total de hijos nacidos vivos y el total de hijos sobrevivientes.
NS: Cifra no significativa.

POBLACIÓN FEMENINA DE 12 AÑOS Y MÁS, HIJOS NACIDOS VIVOS (TOTAL Y PROMEDIO) E HIJOS SOBREVIVIENTES (TOTAL Y PORCENTAJE), POR TAMAÑO DE LOCALIDAD Y GRUPOS QUINQUENALES DE EDAD

Tamaño de localidad y grupos quinquenales de edad	Población femenina de 12 años y más [1]	Hijos nacidos vivos		Hijos sobrevivientes	
		Total	Promedio	Total	Porcentaje
Estados Unidos Mexicanos	37 638 363	93 139 062	2.47	85 773 685	92.09
12 - 14 años	2 866 689	8 018	NS	7 388	92.14
15 - 19 años	4 660 143	713 672	0.15	696 085	97.54
20 - 24 años	4 458 176	3 553 456	0.80	3 472 610	97.72
25 - 29 años	4 151 779	6 415 650	1.55	6 262 119	97.61
30 - 34 años	4 091 476	9 106 683	2.23	8 847 799	97.16
35 - 39 años	3 670 243	10 224 510	2.79	9 852 137	96.36
40 - 44 años	3 094 002	10 141 401	3.28	9 671 731	95.37
45 - 49 años	2 586 971	9 681 500	3.74	9 112 873	94.13
50 - 54 años	2 097 349	8 862 799	4.23	8 209 205	92.63
55 - 59 años	1 593 903	7 806 595	4.90	7 090 943	90.83
60 - 64 años	1 355 760	7 612 726	5.62	6 754 465	88.73
65 años y más	3 011 872	19 012 052	6.31	15 796 330	83.09
1 - 2 499 habitantes	8 449 991	26 449 329	3.13	23 632 713	89.35
12 - 14 años	830 248	2 557	NS	2 373	92.80
15 - 19 años	1 205 721	215 937	0.18	210 146	97.32
20 - 24 años	985 987	1 011 614	1.03	983 479	97.22
25 - 29 años	874 752	1 763 249	2.02	1 707 510	96.84
30 - 34 años	811 052	2 368 583	2.92	2 273 779	96.00
35 - 39 años	726 207	2 719 717	3.75	2 575 109	94.68
40 - 44 años	602 347	2 732 245	4.54	2 545 652	93.17
45 - 49 años	518 431	2 721 650	5.25	2 490 907	91.52
50 - 54 años	427 998	2 515 621	5.88	2 254 037	89.60
55 - 59 años	356 757	2 334 322	6.54	2 047 544	87.71
60 - 64 años	337 901	2 368 759	7.01	2 019 123	85.24
65 años y más	772 590	5 695 075	7.37	4 523 054	79.42
2 500 - 4 999 habitantes	2 035 989	5 694 611	2.80	5 146 679	90.38
12 - 14 años	177 838	419	NS	385	91.89
15 - 19 años	274 875	44 701	0.16	43 536	97.39
20 - 24 años	243 669	221 457	0.91	215 935	97.51
25 - 29 años	222 639	397 274	1.78	386 211	97.22
30 - 34 años	211 916	544 219	2.57	525 420	96.55
35 - 39 años	188 863	609 504	3.23	581 936	95.48
40 - 44 años	155 654	606 387	3.90	570 729	94.12
45 - 49 años	129 482	586 347	4.53	542 396	92.50
50 - 54 años	103 574	533 155	5.15	484 105	90.80
55 - 59 años	81 273	474 896	5.84	421 524	88.76
60 - 64 años	73 095	471 976	6.46	408 086	86.46
65 años y más	173 111	1 204 276	6.96	966 416	80.25
5 000 - 9 999 habitantes	1 913 813	5 079 177	2.65	4 640 281	91.36
12 - 14 años	159 203	447	NS	416	93.06
15 - 19 años	252 710	41 372	0.16	40 399	97.65
20 - 24 años	230 215	201 599	0.88	196 891	97.66
25 - 29 años	210 373	356 262	1.69	347 411	97.52
30 - 34 años	201 530	488 672	2.42	473 689	96.93
35 - 39 años	181 298	548 632	3.03	526 481	95.96
40 - 44 años	151 204	546 643	3.62	518 397	94.83
45 - 49 años	124 302	519 365	4.18	485 700	93.52
50 - 54 años	99 862	475 082	4.76	435 731	91.72
55 - 59 años	76 941	421 306	5.48	379 143	89.99
60 - 64 años	67 782	416 685	6.15	366 455	87.95
65 años y más	158 393	1 063 112	6.71	869 568	81.79
10 000 - 14 999 habitantes	1 169 693	2 990 131	2.56	2 746 556	91.85
12 - 14 años	94 072	258	NS	243	94.19
15 - 19 años	152 457	24 002	0.16	23 385	97.43
20 - 24 años	141 747	119 502	0.84	116 731	97.68
25 - 29 años	130 672	214 213	1.64	209 025	97.58
30 - 34 años	127 392	298 373	2.34	289 800	97.13
35 - 39 años	114 513	333 472	2.91	320 603	96.14
40 - 44 años	95 049	329 217	3.46	313 345	95.18
45 - 49 años	76 450	307 132	4.02	288 233	93.85
50 - 54 años	60 421	278 378	4.61	256 680	92.21
55 - 59 años	45 927	245 300	5.34	221 866	90.45
60 - 64 años	39 434	236 374	5.99	208 668	88.28
65 años y más	91 559	603 910	6.60	497 977	82.46
15 000 - 19 999 habitantes	681 769	1 694 863	2.49	1 563 444	92.25
12 - 14 años	53 365	160	NS	151	94.38
15 - 19 años	87 071	13 681	0.16	13 390	97.87
20 - 24 años	81 289	67 496	0.83	66 140	97.99
25 - 29 años	74 964	120 164	1.60	117 537	97.81

Continúa

POBLACIÓN FEMENINA DE 12 AÑOS Y MÁS, HIJOS NACIDOS VIVOS (TOTAL Y PROMEDIO) E HIJOS SOBREVIVIENTES (TOTAL Y PORCENTAJE), POR TAMAÑO DE LOCALIDAD Y GRUPOS QUINQUENALES DE EDAD

Tamaño de localidad y grupos quinquenales de edad	Población femenina de 12 años y más [1]	Hijos nacidos vivos		Hijos sobrevivientes	
		Total	Promedio	Total	Porcentaje
15 000 - 19 999 habitantes					
30 - 34 años	73 064	166 396	2.28	161 973	97.34
35 - 39 años	66 660	186 598	2.80	180 181	96.56
40 - 44 años	55 779	184 626	3.31	176 064	95.36
45 - 49 años	45 974	174 160	3.79	164 369	94.38
50 - 54 años	36 614	158 266	4.32	146 964	92.86
55 - 59 años	27 576	137 116	4.97	124 587	90.86
60 - 64 años	23 708	135 576	5.72	120 689	89.02
65 años y más	55 705	350 624	6.29	291 399	83.11
20 000 - 49 999 habitantes	2 741 141	6 663 550	2.43	6 173 332	92.64
12 - 14 años	211 414	634	NS	581	91.64
15 - 19 años	346 556	53 715	0.15	52 477	97.70
20 - 24 años	330 316	267 938	0.81	262 445	97.95
25 - 29 años	309 842	486 350	1.57	475 995	97.87
30 - 34 años	305 212	681 921	2.23	664 363	97.43
35 - 39 años	272 371	753 549	2.77	728 951	96.74
40 - 44 años	227 571	742 216	3.26	711 032	95.80
45 - 49 años	184 725	690 757	3.74	653 203	94.56
50 - 54 años	146 289	625 720	4.28	582 510	93.09
55 - 59 años	108 694	538 950	4.96	491 691	91.23
60 - 64 años	91 279	516 296	5.66	460 875	89.27
65 años y más	206 872	1 305 504	6.31	1 089 209	83.43
50 000 - 99 999 habitantes	1 872 214	4 401 468	2.35	4 092 276	92.98
12 - 14 años	139 234	370	NS	340	91.89
15 - 19 años	233 267	34 032	0.15	33 282	97.80
20 - 24 años	227 229	174 841	0.77	171 195	97.91
25 - 29 años	213 099	318 825	1.50	312 055	97.88
30 - 34 años	211 876	456 923	2.16	445 569	97.52
35 - 39 años	190 917	508 851	2.67	493 219	96.93
40 - 44 años	160 990	502 774	3.12	483 173	96.10
45 - 49 años	129 332	462 884	3.58	438 997	94.84
50 - 54 años	100 695	414 197	4.11	386 940	93.42
55 - 59 años	73 782	354 531	4.81	325 110	91.70
60 - 64 años	60 531	337 270	5.57	302 190	89.60
65 años y más	131 262	835 970	6.37	700 206	83.76
100 000 - 499 999 habitantes	8 032 542	16 920 377	2.11	15 930 569	94.15
12 - 14 años	520 726	1 339	NS	1 226	91.56
15 - 19 años	910 515	122 273	0.13	119 517	97.75
20 - 24 años	943 100	635 354	0.67	623 439	98.12
25 - 29 años	901 507	1 180 461	1.31	1 158 571	98.15
30 - 34 años	919 116	1 755 210	1.91	1 718 256	97.89
35 - 39 años	834 992	1 972 509	2.36	1 922 339	97.46
40 - 44 años	716 476	1 944 695	2.71	1 883 186	96.84
45 - 49 años	596 487	1 806 928	3.03	1 733 974	95.96
50 - 54 años	476 291	1 617 452	3.40	1 533 373	94.80
55 - 59 años	342 498	1 353 869	3.95	1 262 979	93.29
60 - 64 años	274 252	1 277 667	4.66	1 169 857	91.56
65 años y más	596 582	3 252 620	5.45	2 803 852	86.20
500 000 - 999 999 habitantes	5 310 923	11 331 980	2.13	10 669 296	94.15
12 - 14 años	334 341	905	NS	821	90.72
15 - 19 años	590 764	79 634	0.13	77 785	97.68
20 - 24 años	624 500	410 953	0.66	402 805	98.02
25 - 29 años	596 895	768 243	1.29	753 319	98.06
30 - 34 años	609 451	1 156 976	1.90	1 132 241	97.86
35 - 39 años	544 217	1 285 327	2.36	1 252 129	97.42
40 - 44 años	465 317	1 270 584	2.73	1 230 754	96.87
45 - 49 años	390 272	1 188 547	3.05	1 141 969	96.08
50 - 54 años	319 605	1 089 008	3.41	1 033 729	94.92
55 - 59 años	236 383	934 831	3.95	873 413	93.43
60 - 64 años	190 994	888 941	4.65	816 327	91.83
65 años y más	408 184	2 258 031	5.53	1 954 004	86.54
1 000 000 habitantes y más	5 430 288	11 913 576	2.19	11 178 539	93.83
12 - 14 años	346 248	929	NS	852	91.71
15 - 19 años	606 207	84 325	0.14	82 168	97.44
20 - 24 años	650 124	442 702	0.68	433 550	97.93
25 - 29 años	617 036	810 609	1.31	794 485	98.01
30 - 34 años	620 867	1 189 410	1.92	1 162 709	97.76
35 - 39 años	550 205	1 306 351	2.37	1 271 189	97.31
40 - 44 años	463 615	1 282 014	2.77	1 239 399	96.68
45 - 49 años	391 516	1 223 730	3.13	1 173 125	95.86

Continúa

POBLACIÓN FEMENINA DE 12 AÑOS Y MÁS, HIJOS NACIDOS VIVOS (TOTAL Y PROMEDIO) E HIJOS SOBREVIVIENTES (TOTAL Y PORCENTAJE), POR TAMAÑO DE LOCALIDAD Y GRUPOS QUINQUENALES DE EDAD

Tamaño de localidad y grupos quinquenales de edad	Población femenina de 12 años y más [1]	Hijos nacidos vivos		Hijos sobrevivientes	
		Total	Promedio	Total	Porcentaje
1 000 000 habitantes y más					
50 - 54 años	326 000	1 155 920	3.55	1 095 136	94.74
55 - 59 años	244 072	1 011 474	4.14	943 086	93.24
60 - 64 años	196 784	963 182	4.89	882 195	91.59
65 años y más	417 614	2 442 930	5.85	2 100 645	85.99

[1] Comprende sólo a las mujeres que especificaron el total de hijos nacidos vivos y el total de hijos sobrevivientes.
NS: Cifra no significativa.

POBLACIÓN DE 5 AÑOS Y MÁS POR ENTIDAD FEDERATIVA DE RESIDENCIA ACTUAL Y LUGAR DE RESIDENCIA EN OCTUBRE DE 2000 SEGÚN SEXO

Entidad federativa de residencia actual y lugar de residencia en octubre de 2000	Población de 5 años y más	Sexo	
		Hombres	Mujeres
Estados Unidos Mexicanos	90 266 425	43 667 843	46 598 582
En la entidad	87 087 188	42 036 140	45 051 048
En otra entidad	2 410 407	1 207 840	1 202 567
Aguascalientes	15 387	7 596	7 791
Baja California	59 297	31 128	28 169
Baja California Sur	10 855	5 752	5 103
Campeche	20 818	10 779	10 039
Coahuila de Zaragoza	44 403	22 903	21 500
Colima	14 131	7 263	6 868
Chiapas	89 762	48 075	41 687
Chihuahua	44 518	23 203	21 315
Distrito Federal	491 199	245 229	245 970
Durango	35 963	17 893	18 070
Guanajuato	53 292	25 719	27 573
Guerrero	77 828	38 100	39 728
Hidalgo	45 509	21 464	24 045
Jalisco	106 517	53 110	53 407
México	300 042	148 849	151 193
Michoacán de Ocampo	69 139	33 102	36 037
Morelos	30 707	15 033	15 674
Nayarit	25 653	12 848	12 805
Nuevo León	50 115	26 150	23 965
Oaxaca	80 810	39 440	41 370
Puebla	91 897	44 367	47 530
Querétaro Arteaga	25 894	12 706	13 188
Quintana Roo	28 374	14 552	13 822
San Luis Potosí	44 989	21 326	23 663
Sinaloa	92 667	47 344	45 323
Sonora	44 487	23 034	21 453
Tabasco	57 454	30 179	27 275
Tamaulipas	53 617	27 662	25 955
Tlaxcala	17 428	8 782	8 646
Veracruz de Ignacio de la Llave	228 562	114 900	113 662
Yucatán	28 720	14 886	13 834
Zacatecas	26 420	12 539	13 881
Entidad insuficientemente especificada	3 953	1 927	2 026
En Estados Unidos de América	244 244	161 377	82 867
En otro país	51 048	26 451	24 597
No especificado	473 538	236 035	237 503
01 Aguascalientes	931 261	447 123	484 138
En la entidad	884 867	423 481	461 386
En otra entidad	36 343	17 679	18 664
Baja California	575	288	287
Baja California Sur	80	35	45
Campeche	10	5	5
Coahuila de Zaragoza	676	324	352
Colima	215	88	127
Chiapas	231	117	114
Chihuahua	750	357	393
Distrito Federal	6 896	3 427	3 469
Durango	554	247	307
Guanajuato	1 915	924	991
Guerrero	272	133	139
Hidalgo	521	265	256
Jalisco	6 264	2 966	3 298
México	5 056	2 590	2 466
Michoacán de Ocampo	779	375	404
Morelos	392	193	199
Nayarit	229	101	128
Nuevo León	669	357	312
Oaxaca	332	172	160
Puebla	568	284	284
Querétaro Arteaga	542	281	261
Quintana Roo	132	71	61
San Luis Potosí	1 411	651	760
Sinaloa	336	154	182
Sonora	256	136	120
Tabasco	114	58	56
Tamaulipas	393	191	202
Tlaxcala	100	45	55
Veracruz de Ignacio de la Llave	826	442	384
Yucatán	89	45	44
Zacatecas	5 146	2 350	2 796
Entidad insuficientemente especificada	14	7	7
En Estados Unidos de América	4 940	3 348	1 592

Continúa

POBLACIÓN DE 5 AÑOS Y MÁS POR ENTIDAD FEDERATIVA DE RESIDENCIA ACTUAL Y LUGAR DE RESIDENCIA EN OCTUBRE DE 2000 SEGÚN SEXO

Entidad federativa de residencia actual y lugar de residencia en octubre de 2000	Población de 5 años y más	Sexo	
		Hombres	Mujeres
01 Aguascalientes			
En otro país	791	434	357
No especificado	4 320	2 181	2 139
02 Baja California	2 367 783	1 190 938	1 176 845
En la entidad	2 153 306	1 077 318	1 075 988
En otra entidad	170 337	88 049	82 288
Aguascalientes	626	313	313
Baja California Sur	2 914	1 582	1 332
Campeche	253	131	122
Coahuila de Zaragoza	905	441	464
Colima	1 612	824	788
Chiapas	15 674	8 602	7 072
Chihuahua	2 018	1 074	944
Distrito Federal	7 217	3 804	3 413
Durango	3 669	1 837	1 832
Guanajuato	3 445	1 787	1 658
Guerrero	7 538	3 848	3 690
Hidalgo	1 292	652	640
Jalisco	11 750	5 969	5 781
México	7 665	4 018	3 647
Michoacán de Ocampo	8 799	4 307	4 492
Morelos	1 619	816	803
Nayarit	7 893	4 018	3 875
Nuevo León	1 017	539	478
Oaxaca	6 909	3 528	3 381
Puebla	3 826	1 939	1 887
Querétaro Arteaga	639	338	301
Quintana Roo	438	235	203
San Luis Potosí	438	227	211
Sinaloa	37 861	19 221	18 640
Sonora	18 358	9 494	8 864
Tabasco	1 526	868	658
Tamaulipas	724	405	319
Tlaxcala	588	304	284
Veracruz de Ignacio de la Llave	11 491	6 100	5 391
Yucatán	274	155	119
Zacatecas	1 191	587	604
Entidad insuficientemente especificada	168	86	82
En Estados Unidos de América	21 335	13 656	7 679
En otro país	1 849	1 008	841
No especificado	20 956	10 907	10 049
03 Baja California Sur	438 867	224 068	214 799
En la entidad	391 387	198 179	193 208
En otra entidad	41 359	22 572	18 787
Aguascalientes	108	55	53
Baja California	2 807	1 556	1 251
Campeche	135	81	54
Coahuila de Zaragoza	295	153	142
Colima	199	103	96
Chiapas	1 523	930	593
Chihuahua	363	220	143
Distrito Federal	2 484	1 280	1 204
Durango	704	361	343
Guanajuato	458	249	209
Guerrero	6 185	3 286	2 899
Hidalgo	137	72	65
Jalisco	2 437	1 276	1 161
México	2 383	1 282	1 101
Michoacán de Ocampo	718	365	353
Morelos	315	154	161
Nayarit	687	342	345
Nuevo León	288	158	130
Oaxaca	2 294	1 309	985
Puebla	1 216	683	533
Querétaro Arteaga	166	82	84
Quintana Roo	464	263	201
San Luis Potosí	128	66	62
Sinaloa	8 853	4 680	4 173
Sonora	1 792	959	833
Tabasco	246	158	88
Tamaulipas	263	168	95
Tlaxcala	162	88	74
Veracruz de Ignacio de la Llave	3 312	2 076	1 236
Yucatán	77	41	36
Zacatecas	114	49	65

Continúa

POBLACIÓN DE 5 AÑOS Y MÁS POR ENTIDAD FEDERATIVA DE RESIDENCIA ACTUAL Y LUGAR DE RESIDENCIA EN OCTUBRE DE 2000 SEGÚN SEXO

Entidad federativa de residencia actual y lugar de residencia en octubre de 2000	Población de 5 años y más	Sexo	
		Hombres	Mujeres
03 Baja California Sur			
Entidad insuficientemente especificada	46	27	19
En Estados Unidos de América	1 301	800	501
En otro país	410	210	200
No especificado	4 410	2 307	2 103
04 Campeche	672 785	331 877	340 908
En la entidad	641 268	315 890	325 378
En otra entidad	26 872	13 561	13 311
Aguascalientes	37	18	19
Baja California	187	87	100
Baja California Sur	39	18	21
Coahuila de Zaragoza	158	89	69
Colima	34	19	15
Chiapas	2 407	1 231	1 176
Chihuahua	453	228	225
Distrito Federal	1 211	637	574
Durango	291	155	136
Guanajuato	157	86	71
Guerrero	231	114	117
Hidalgo	76	36	40
Jalisco	225	111	114
México	1 212	613	599
Michoacán de Ocampo	264	126	138
Morelos	98	62	36
Nayarit	48	21	27
Nuevo León	303	165	138
Oaxaca	596	293	303
Puebla	525	279	246
Querétaro Arteaga	138	73	65
Quintana Roo	2 399	1 199	1 200
San Luis Potosí	102	60	42
Sinaloa	152	66	86
Sonora	91	46	45
Tabasco	7 688	3 843	3 845
Tamaulipas	773	385	388
Tlaxcala	55	32	23
Veracruz de Ignacio de la Llave	4 551	2 279	2 272
Yucatán	2 287	1 152	1 135
Zacatecas	57	26	31
Entidad insuficientemente especificada	27	12	15
En Estados Unidos de América	628	398	230
En otro país	647	316	331
No especificado	3 370	1 712	1 658
05 Coahuila de Zaragoza	2 204 428	1 089 255	1 115 173
En la entidad	2 145 652	1 058 321	1 087 331
En otra entidad	45 615	23 873	21 742
Aguascalientes	426	205	221
Baja California	577	288	289
Baja California Sur	127	65	62
Campeche	183	128	55
Colima	126	63	63
Chiapas	1 273	832	441
Chihuahua	5 468	2 802	2 666
Distrito Federal	1 994	1 060	934
Durango	5 590	2 684	2 906
Guanajuato	1 022	571	451
Guerrero	566	311	255
Hidalgo	420	258	162
Jalisco	1 210	634	576
México	2 575	1 353	1 222
Michoacán de Ocampo	678	372	306
Morelos	439	267	172
Nayarit	173	110	63
Nuevo León	7 035	3 583	3 452
Oaxaca	731	412	319
Puebla	775	434	341
Querétaro Arteaga	376	218	158
Quintana Roo	173	92	81
San Luis Potosí	1 235	606	629
Sinaloa	567	300	267
Sonora	477	252	225
Tabasco	833	494	339
Tamaulipas	2 514	1 305	1 209
Tlaxcala	110	64	46
Veracruz de Ignacio de la Llave	5 319	2 801	2 518

Continúa

POBLACIÓN DE 5 AÑOS Y MÁS POR ENTIDAD FEDERATIVA DE RESIDENCIA ACTUAL Y LUGAR DE RESIDENCIA EN OCTUBRE DE 2000 SEGÚN SEXO

Entidad federativa de residencia actual y lugar de residencia en octubre de 2000	Población de 5 años y más	Sexo	
		Hombres	Mujeres
05 Coahuila de Zaragoza			
Yucatán	94	51	43
Zacatecas	2 453	1 221	1 232
Entidad insuficientemente especificada	76	37	39
En Estados Unidos de América	3 901	2 440	1 461
En otro país	675	365	310
No especificado	8 585	4 256	4 329
06 Colima	496 811	243 974	252 837
En la entidad	463 687	226 710	236 977
En otra entidad	27 490	13 966	13 524
Aguascalientes	191	98	93
Baja California	1 103	605	498
Baja California Sur	137	68	69
Campeche	109	51	58
Coahuila de Zaragoza	162	89	73
Chiapas	644	367	277
Chihuahua	180	96	84
Distrito Federal	1 787	923	864
Durango	142	77	65
Guanajuato	635	313	322
Guerrero	1 180	577	603
Hidalgo	134	82	52
Jalisco	10 900	5 342	5 558
México	1 621	822	799
Michoacán de Ocampo	3 779	1 869	1 910
Morelos	194	93	101
Nayarit	392	199	193
Nuevo León	196	111	85
Oaxaca	618	346	272
Puebla	225	140	85
Querétaro Arteaga	196	103	93
Quintana Roo	124	76	48
San Luis Potosí	166	90	76
Sinaloa	481	248	233
Sonora	316	149	167
Tabasco	214	130	84
Tamaulipas	386	206	180
Tlaxcala	52	24	28
Veracruz de Ignacio de la Llave	995	547	448
Yucatán	61	29	32
Zacatecas	153	89	64
Entidad insuficientemente especificada	17	7	10
En Estados Unidos de América	3 458	2 167	1 291
En otro país	391	203	188
No especificado	1 785	928	857
07 Chiapas	3 677 979	1 797 438	1 880 541
En la entidad	3 635 040	1 774 798	1 860 242
En otra entidad	24 073	13 106	10 967
Aguascalientes	43	21	22
Baja California	1 161	656	505
Baja California Sur	101	62	39
Campeche	481	239	242
Coahuila de Zaragoza	182	97	85
Colima	91	49	42
Chihuahua	552	291	261
Distrito Federal	2 917	1 585	1 332
Durango	71	39	32
Guanajuato	203	101	102
Guerrero	380	189	191
Hidalgo	154	77	77
Jalisco	761	399	362
México	3 285	1 738	1 547
Michoacán de Ocampo	352	187	165
Morelos	245	131	114
Nayarit	83	45	38
Nuevo León	489	269	220
Oaxaca	2 328	1 289	1 039
Puebla	1 141	606	535
Querétaro Arteaga	175	89	86
Quintana Roo	962	522	440
San Luis Potosí	115	63	52
Sinaloa	238	134	104
Sonora	249	134	115
Tabasco	3 475	2 046	1 429
Tamaulipas	467	260	207

Continúa

POBLACIÓN DE 5 AÑOS Y MÁS POR ENTIDAD FEDERATIVA DE RESIDENCIA ACTUAL Y LUGAR DE RESIDENCIA EN OCTUBRE DE 2000 SEGÚN SEXO

Entidad federativa de residencia actual y lugar de residencia en octubre de 2000	Población de 5 años y más	Sexo	
		Hombres	Mujeres
07 Chiapas			
Tlaxcala	122	64	58
Veracruz de Ignacio de la Llave	2 775	1 486	1 289
Yucatán	380	184	196
Zacatecas	60	30	30
Entidad insuficientemente especificada	35	24	11
En Estados Unidos de América	1 686	1 100	586
En otro país	1 979	1 031	948
No especificado	15 201	7 403	7 798
08 Chihuahua	2 763 019	1 368 028	1 394 991
En la entidad	2 660 555	1 313 598	1 346 957
En otra entidad	67 609	35 587	32 022
Aguascalientes	484	236	248
Baja California	1 166	638	528
Baja California Sur	202	124	78
Campeche	403	235	168
Coahuila de Zaragoza	6 609	3 394	3 215
Colima	156	78	78
Chiapas	3 656	2 020	1 636
Distrito Federal	2 694	1 452	1 242
Durango	10 800	5 316	5 484
Guanajuato	858	461	397
Guerrero	963	509	454
Hidalgo	510	268	242
Jalisco	1 810	921	889
México	3 223	1 743	1 480
Michoacán de Ocampo	910	474	436
Morelos	357	184	173
Nayarit	326	184	142
Nuevo León	1 576	841	735
Oaxaca	3 380	1 777	1 603
Puebla	1 231	632	599
Querétaro Arteaga	437	227	210
Quintana Roo	224	124	100
San Luis Potosí	588	336	252
Sinaloa	3 019	1 614	1 405
Sonora	2 676	1 417	1 259
Tabasco	1 203	723	480
Tamaulipas	874	475	399
Tlaxcala	167	99	68
Veracruz de Ignacio de la Llave	14 418	7 748	6 670
Yucatán	125	65	60
Zacatecas	2 438	1 202	1 236
Entidad insuficientemente especificada	126	70	56
En Estados Unidos de América	13 313	7 983	5 330
En otro país	1 206	646	560
No especificado	20 336	10 214	10 122
09 Distrito Federal	7 794 967	3 702 748	4 092 219
En la entidad	7 524 052	3 574 024	3 950 028
En otra entidad	187 808	87 123	100 685
Aguascalientes	1 275	639	636
Baja California	2 317	1 201	1 116
Baja California Sur	483	253	230
Campeche	599	332	267
Coahuila de Zaragoza	1 127	587	540
Colima	597	315	282
Chiapas	5 089	2 514	2 575
Chihuahua	1 799	947	852
Durango	566	297	269
Guanajuato	4 288	1 975	2 313
Guerrero	6 906	3 221	3 685
Hidalgo	7 564	3 249	4 315
Jalisco	5 923	2 922	3 001
México	72 195	33 348	38 847
Michoacán de Ocampo	6 121	2 624	3 497
Morelos	5 620	2 637	2 983
Nayarit	428	207	221
Nuevo León	3 191	1 687	1 504
Oaxaca	11 563	5 040	6 523
Puebla	15 490	6 603	8 887
Querétaro Arteaga	3 208	1 530	1 678
Quintana Roo	1 937	1 023	914
San Luis Potosí	1 625	770	855
Sinaloa	1 924	921	1 003
Sonora	1 353	660	693

Continúa

POBLACIÓN DE 5 AÑOS Y MÁS POR ENTIDAD FEDERATIVA DE RESIDENCIA ACTUAL Y LUGAR DE RESIDENCIA EN OCTUBRE DE 2000 SEGÚN SEXO

Entidad federativa de residencia actual y lugar de residencia en octubre de 2000	Población de 5 años y más	Sexo	
		Hombres	Mujeres
09 Distrito Federal			
Tabasco	1 862	975	887
Tamaulipas	1 820	952	868
Tlaxcala	2 424	1 135	1 289
Veracruz de Ignacio de la Llave	16 274	7 447	8 827
Yucatán	1 150	594	556
Zacatecas	645	294	351
Entidad insuficientemente especificada	445	224	221
En Estados Unidos de América	8 501	4 950	3 551
En otro país	13 491	6 695	6 796
No especificado	61 115	29 956	31 159
10 Durango	1 328 692	646 343	682 349
En la entidad	1 290 798	626 100	664 698
En otra entidad	26 183	13 384	12 799
Aguascalientes	233	114	119
Baja California	1 201	613	588
Baja California Sur	214	109	105
Campeche	48	23	25
Coahuila de Zaragoza	7 516	3 762	3 754
Colima	84	48	36
Chiapas	189	106	83
Chihuahua	6 435	3 310	3 125
Distrito Federal	828	425	403
Guanajuato	371	186	185
Guerrero	178	83	95
Hidalgo	149	80	69
Jalisco	887	443	444
México	1 038	557	481
Michoacán de Ocampo	210	111	99
Morelos	99	48	51
Nayarit	223	119	104
Nuevo León	900	478	422
Oaxaca	140	85	55
Puebla	225	120	105
Querétaro Arteaga	211	103	108
Quintana Roo	65	31	34
San Luis Potosí	274	137	137
Sinaloa	1 507	810	697
Sonora	428	215	213
Tabasco	73	32	41
Tamaulipas	500	244	256
Tlaxcala	34	19	15
Veracruz de Ignacio de la Llave	448	251	197
Yucatán	31	16	15
Zacatecas	1 382	673	709
Entidad insuficientemente especificada	62	33	29
En Estados Unidos de América	6 362	4 173	2 189
En otro país	287	151	136
No especificado	5 062	2 535	2 527
11 Guanajuato	4 306 794	2 031 931	2 274 863
En la entidad	4 212 593	1 980 358	2 232 235
En otra entidad	62 613	31 626	30 987
Aguascalientes	1 108	552	556
Baja California	1 604	835	769
Baja California Sur	172	77	95
Campeche	97	52	45
Coahuila de Zaragoza	987	513	474
Colima	290	153	137
Chiapas	630	335	295
Chihuahua	950	465	485
Distrito Federal	12 859	6 611	6 248
Durango	387	203	184
Guerrero	838	398	440
Hidalgo	1 132	622	510
Jalisco	6 293	3 008	3 285
México	13 061	6 691	6 370
Michoacán de Ocampo	5 795	2 750	3 045
Morelos	674	339	335
Nayarit	413	198	215
Nuevo León	1 227	652	575
Oaxaca	687	364	323
Puebla	1 368	715	653
Querétaro Arteaga	3 985	1 990	1 995
Quintana Roo	271	142	129
San Luis Potosí	1 624	821	803

Continúa

POBLACIÓN DE 5 AÑOS Y MÁS POR ENTIDAD FEDERATIVA DE RESIDENCIA ACTUAL Y LUGAR DE RESIDENCIA EN OCTUBRE DE 2000 SEGÚN SEXO

Entidad federativa de residencia actual y lugar de residencia en octubre de 2000	Población de 5 años y más	Sexo	
		Hombres	Mujeres
11 Guanajuato			
Sinaloa	766	378	388
Sonora	603	302	301
Tabasco	276	163	113
Tamaulipas	1 152	584	568
Tlaxcala	329	183	146
Veracruz de Ignacio de la Llave	1 985	1 009	976
Yucatán	232	118	114
Zacatecas	767	384	383
Entidad insuficientemente especificada	51	19	32
En Estados Unidos de América	15 019	11 482	3 537
En otro país	1 560	848	712
No especificado	15 009	7 617	7 392
12 Guerrero	2 721 161	1 300 381	1 420 780
En la entidad	2 670 508	1 273 700	1 396 808
En otra entidad	32 535	16 802	15 733
Aguascalientes	89	49	40
Baja California	1 368	704	664
Baja California Sur	436	239	197
Campeche	117	64	53
Coahuila de Zaragoza	237	120	117
Colima	401	213	188
Chiapas	667	347	320
Chihuahua	374	204	170
Distrito Federal	5 371	2 806	2 565
Durango	131	67	64
Guanajuato	437	242	195
Hidalgo	332	174	158
Jalisco	1 355	731	624
México	7 273	3 757	3 516
Michoacán de Ocampo	2 621	1 306	1 315
Morelos	3 391	1 702	1 689
Nayarit	119	69	50
Nuevo León	267	146	121
Oaxaca	1 703	796	907
Puebla	1 101	583	518
Querétaro Arteaga	248	133	115
Quintana Roo	516	259	257
San Luis Potosí	192	100	92
Sinaloa	1 102	575	527
Sonora	417	225	192
Tabasco	279	160	119
Tamaulipas	350	179	171
Tlaxcala	131	72	59
Veracruz de Ignacio de la Llave	1 141	606	535
Yucatán	90	41	49
Zacatecas	83	45	38
Entidad insuficientemente especificada	196	88	108
En Estados Unidos de América	5 393	3 560	1 833
En otro país	354	192	162
No especificado	12 371	6 127	6 244
13 Hidalgo	2 079 041	989 896	1 089 145
En la entidad	1 989 204	944 855	1 044 349
En otra entidad	74 470	36 011	38 459
Aguascalientes	237	119	118
Baja California	895	453	442
Baja California Sur	45	24	21
Campeche	72	37	35
Coahuila de Zaragoza	425	229	196
Colima	125	63	62
Chiapas	569	295	274
Chihuahua	634	334	300
Distrito Federal	20 322	9 863	10 459
Durango	193	102	91
Guanajuato	1 076	482	594
Guerrero	698	339	359
Jalisco	1 115	554	561
México	30 713	14 919	15 794
Michoacán de Ocampo	811	362	449
Morelos	670	330	340
Nayarit	94	47	47
Nuevo León	740	375	365
Oaxaca	766	370	396
Puebla	3 894	1 829	2 065
Querétaro Arteaga	1 649	741	908

Continúa

POBLACIÓN DE 5 AÑOS Y MÁS POR ENTIDAD FEDERATIVA DE RESIDENCIA ACTUAL Y LUGAR DE RESIDENCIA EN OCTUBRE DE 2000 SEGÚN SEXO

Entidad federativa de residencia actual y lugar de residencia en octubre de 2000	Población de 5 años y más	Sexo	
		Hombres	Mujeres
13 Hidalgo			
Quintana Roo	255	129	126
San Luis Potosí	742	329	413
Sinaloa	247	115	132
Sonora	214	115	99
Tabasco	337	160	177
Tamaulipas	1 063	518	545
Tlaxcala	991	502	489
Veracruz de Ignacio de la Llave	4 326	2 000	2 326
Yucatán	125	57	68
Zacatecas	199	110	89
Entidad insuficientemente especificada	228	109	119
En Estados Unidos de América	5 852	4 207	1 645
En otro país	418	205	213
No especificado	9 097	4 618	4 479
14 Jalisco	5 870 402	2 832 153	3 038 249
En la entidad	5 679 716	2 731 156	2 948 560
En otra entidad	113 305	58 131	55 174
Aguascalientes	2 612	1 320	1 292
Baja California	6 489	3 405	3 084
Baja California Sur	994	532	462
Campeche	196	102	94
Coahuila de Zaragoza	1 316	704	612
Colima	4 727	2 425	2 302
Chiapas	3 464	1 852	1 612
Chihuahua	1 848	999	849
Distrito Federal	11 136	5 958	5 178
Durango	1 156	597	559
Guanajuato	5 885	2 930	2 955
Guerrero	4 086	2 369	1 717
Hidalgo	2 351	1 011	1 340
México	10 664	5 690	4 974
Michoacán de Ocampo	12 053	5 775	6 278
Morelos	1 044	515	529
Nayarit	8 465	4 110	4 355
Nuevo León	2 319	1 213	1 106
Oaxaca	2 439	1 273	1 166
Puebla	2 431	1 361	1 070
Querétaro Arteaga	1 577	836	741
Quintana Roo	813	418	395
San Luis Potosí	2 128	1 048	1 080
Sinaloa	6 873	3 323	3 550
Sonora	2 801	1 374	1 427
Tabasco	1 058	600	458
Tamaulipas	1 470	788	682
Tlaxcala	454	264	190
Veracruz de Ignacio de la Llave	5 586	3 046	2 540
Yucatán	469	236	233
Zacatecas	4 183	1 955	2 228
Entidad insuficientemente especificada	218	102	116
En Estados Unidos de América	29 968	19 239	10 729
En otro país	4 702	2 442	2 260
No especificado	42 711	21 185	21 526
15 México	12 014 536	5 825 300	6 189 236
En la entidad	11 518 828	5 582 240	5 936 588
En otra entidad	417 413	202 490	214 923
Aguascalientes	1 196	590	606
Baja California	3 097	1 567	1 530
Baja California Sur	412	216	196
Campeche	552	274	278
Coahuila de Zaragoza	1 328	648	680
Colima	451	230	221
Chiapas	6 083	3 075	3 008
Chihuahua	1 724	893	831
Distrito Federal	280 644	138 296	142 348
Durango	732	346	386
Guanajuato	5 212	2 369	2 843
Guerrero	9 009	3 815	5 194
Hidalgo	12 120	5 692	6 428
Jalisco	5 629	2 695	2 934
Michoacán de Ocampo	8 823	3 826	4 997
Morelos	5 154	2 432	2 722
Nayarit	469	238	231
Nuevo León	2 638	1 359	1 279
Oaxaca	14 021	6 452	7 569

Continúa

POBLACIÓN DE 5 AÑOS Y MÁS POR ENTIDAD FEDERATIVA DE RESIDENCIA ACTUAL Y LUGAR DE RESIDENCIA EN OCTUBRE DE 2000 SEGÚN SEXO

Entidad federativa de residencia actual y lugar de residencia en octubre de 2000	Población de 5 años y más	Sexo	
		Hombres	Mujeres
15 México			
Puebla	18 264	8 526	9 738
Querétaro Arteaga	3 731	1 717	2 014
Quintana Roo	1 431	725	706
San Luis Potosí	1 948	921	1 027
Sinaloa	1 543	802	741
Sonora	1 078	547	531
Tabasco	1 834	909	925
Tamaulipas	1 963	1 003	960
Tlaxcala	2 718	1 338	1 380
Veracruz de Ignacio de la Llave	21 252	9 937	11 315
Yucatán	850	386	464
Zacatecas	872	378	494
Entidad insuficientemente especificada	635	288	347
En Estados Unidos de América	12 563	8 045	4 518
En otro país	4 042	2 075	1 967
No especificado	61 690	30 450	31 240
16 Michoacán de Ocampo	3 495 742	1 654 352	1 841 390
En la entidad	3 399 308	1 602 449	1 796 859
En otra entidad	59 098	29 362	29 736
Aguascalientes	366	192	174
Baja California	2 754	1 361	1 393
Baja California Sur	301	148	153
Campeche	134	67	67
Coahuila de Zaragoza	351	194	157
Colima	1 473	740	733
Chiapas	1 111	633	478
Chihuahua	563	298	265
Distrito Federal	10 108	4 978	5 130
Durango	216	104	112
Guanajuato	5 159	2 458	2 701
Guerrero	6 489	3 167	3 322
Hidalgo	612	316	296
Jalisco	6 965	3 425	3 540
México	11 996	5 984	6 012
Morelos	713	320	393
Nayarit	567	273	294
Nuevo León	602	318	284
Oaxaca	962	485	477
Puebla	935	446	489
Querétaro Arteaga	1 141	553	588
Quintana Roo	224	113	111
San Luis Potosí	503	274	229
Sinaloa	748	394	354
Sonora	667	340	327
Tabasco	273	140	133
Tamaulipas	739	385	354
Tlaxcala	211	113	98
Veracruz de Ignacio de la Llave	1 647	865	782
Yucatán	174	85	89
Zacatecas	269	132	137
Entidad insuficientemente especificada	125	61	64
En Estados Unidos de América	21 399	14 756	6 643
En otro país	819	451	368
No especificado	15 118	7 334	7 784
17 Morelos	1 399 228	667 015	732 213
En la entidad	1 332 711	634 110	698 601
En otra entidad	57 059	27 671	29 388
Aguascalientes	180	81	99
Baja California	858	465	393
Baja California Sur	83	36	47
Campeche	96	42	54
Coahuila de Zaragoza	271	150	121
Colima	71	35	36
Chiapas	699	340	359
Chihuahua	310	156	154
Distrito Federal	17 442	8 608	8 834
Durango	95	49	46
Guanajuato	611	291	320
Guerrero	11 508	5 297	6 211
Hidalgo	592	278	314
Jalisco	804	399	405
México	12 402	6 119	6 283
Michoacán de Ocampo	1 123	525	598
Nayarit	85	37	48

Continúa

POBLACIÓN DE 5 AÑOS Y MÁS POR ENTIDAD FEDERATIVA DE RESIDENCIA ACTUAL Y LUGAR DE RESIDENCIA EN OCTUBRE DE 2000 SEGÚN SEXO

Entidad federativa de residencia actual y lugar de residencia en octubre de 2000	Población de 5 años y más	Sexo	
		Hombres	Mujeres
17 Morelos			
Nuevo León	362	194	168
Oaxaca	1 345	636	709
Puebla	3 199	1 495	1 704
Querétaro Arteaga	378	190	188
Quintana Roo	417	207	210
San Luis Potosí	219	98	121
Sinaloa	294	139	155
Sonora	241	134	107
Tabasco	283	135	148
Tamaulipas	295	160	135
Tlaxcala	310	159	151
Veracruz de Ignacio de la Llave	2 205	1 088	1 117
Yucatán	131	66	65
Zacatecas	112	51	61
Entidad insuficientemente especificada	38	11	27
En Estados Unidos de América	3 972	2 503	1 469
En otro país	639	307	332
No especificado	4 847	2 424	2 423
18 Nayarit	841 638	414 435	427 203
En la entidad	793 693	388 416	405 277
En otra entidad	36 788	19 412	17 376
Aguascalientes	173	85	88
Baja California	3 280	1 686	1 594
Baja California Sur	311	145	166
Campeche	55	35	20
Coahuila de Zaragoza	174	104	70
Colima	563	280	283
Chiapas	3 026	1 911	1 115
Chihuahua	289	167	122
Distrito Federal	1 402	757	645
Durango	751	382	369
Guanajuato	686	374	312
Guerrero	982	496	486
Hidalgo	220	133	87
Jalisco	14 539	7 357	7 182
México	1 545	873	672
Michoacán de Ocampo	1 609	835	774
Morelos	141	79	62
Nuevo León	199	111	88
Oaxaca	293	162	131
Puebla	323	186	137
Querétaro Arteaga	253	141	112
Quintana Roo	121	70	51
San Luis Potosí	224	130	94
Sinaloa	3 070	1 442	1 628
Sonora	1 056	608	448
Tabasco	163	103	60
Tamaulipas	223	139	84
Tlaxcala	57	35	22
Veracruz de Ignacio de la Llave	700	406	294
Yucatán	33	14	19
Zacatecas	314	154	160
Entidad insuficientemente especificada	13	12	1
En Estados Unidos de América	6 491	4 195	2 296
En otro país	453	275	178
No especificado	4 213	2 137	2 076
19 Nuevo León	3 720 379	1 847 090	1 873 289
En la entidad	3 583 312	1 778 180	1 805 132
En otra entidad	96 466	48 148	48 318
Aguascalientes	640	323	317
Baja California	1 339	706	633
Baja California Sur	173	88	85
Campeche	313	158	155
Coahuila de Zaragoza	10 102	5 185	4 917
Colima	197	96	101
Chiapas	2 059	1 114	945
Chihuahua	2 288	1 189	1 099
Distrito Federal	5 539	2 982	2 557
Durango	1 827	924	903
Guanajuato	1 753	893	860
Guerrero	831	416	415
Hidalgo	3 203	1 277	1 926
Jalisco	3 018	1 526	1 492
México	6 355	3 418	2 937

Continúa

POBLACIÓN DE 5 AÑOS Y MÁS POR ENTIDAD FEDERATIVA DE RESIDENCIA ACTUAL Y LUGAR DE RESIDENCIA EN OCTUBRE DE 2000 SEGÚN SEXO

Entidad federativa de residencia actual y lugar de residencia en octubre de 2000	Población de 5 años y más	Sexo	
		Hombres	Mujeres
19 Nuevo León			
Michoacán de Ocampo	1 068	566	502
Morelos	656	352	304
Nayarit	210	117	93
Oaxaca	1 607	758	849
Puebla	1 628	893	735
Querétaro Arteaga	1 045	492	553
Quintana Roo	487	268	219
San Luis Potosí	14 848	6 429	8 419
Sinaloa	1 589	775	814
Sonora	1 547	838	709
Tabasco	1 641	895	746
Tamaulipas	14 024	7 158	6 866
Tlaxcala	227	135	92
Veracruz de Ignacio de la Llave	13 782	6 964	6 818
Yucatán	382	221	161
Zacatecas	1 948	920	1 028
Entidad insuficientemente especificada	140	72	68
En Estados Unidos de América	6 245	3 616	2 629
En otro país	2 846	1 499	1 347
No especificado	31 510	15 647	15 863
20 Oaxaca	3 103 694	1 470 988	1 632 706
En la entidad	3 026 654	1 430 325	1 596 329
En otra entidad	53 135	26 655	26 480
Aguascalientes	92	50	42
Baja California	2 474	1 318	1 156
Baja California Sur	343	187	156
Campeche	312	165	147
Coahuila de Zaragoza	298	164	134
Colima	202	107	95
Chiapas	4 076	2 053	2 023
Chihuahua	917	485	432
Distrito Federal	8 920	4 509	4 411
Durango	130	65	65
Guanajuato	334	165	169
Guerrero	1 889	943	946
Hidalgo	368	184	184
Jalisco	991	503	488
México	12 742	6 263	6 479
Michoacán de Ocampo	645	343	302
Morelos	786	407	379
Nayarit	131	72	59
Nuevo León	481	249	232
Puebla	3 426	1 696	1 730
Querétaro Arteaga	309	161	148
Quintana Roo	491	238	253
San Luis Potosí	180	93	87
Sinaloa	1 046	565	481
Sonora	621	340	281
Tabasco	898	441	457
Tamaulipas	716	358	358
Tlaxcala	244	129	115
Veracruz de Ignacio de la Llave	8 469	4 084	4 385
Yucatán	364	193	171
Zacatecas	164	92	72
Entidad insuficientemente especificada	76	33	43
En Estados Unidos de América	9 686	6 989	2 697
En otro país	713	387	326
No especificado	13 506	6 632	6 874
21 Puebla	4 688 913	2 227 550	2 461 363
En la entidad	4 565 004	2 165 908	2 399 096
En otra entidad	96 665	46 965	49 700
Aguascalientes	317	144	173
Baja California	1 567	824	743
Baja California Sur	147	83	64
Campeche	332	174	158
Coahuila de Zaragoza	507	259	248
Colima	147	73	74
Chiapas	3 030	1 490	1 540
Chihuahua	867	427	440
Distrito Federal	16 005	8 126	7 879
Durango	194	102	92
Guanajuato	1 238	598	640
Guerrero	2 649	1 176	1 473
Hidalgo	2 480	1 172	1 308

Continúa

POBLACIÓN DE 5 AÑOS Y MÁS POR ENTIDAD FEDERATIVA DE RESIDENCIA ACTUAL Y LUGAR DE RESIDENCIA EN OCTUBRE DE 2000 SEGÚN SEXO

Entidad federativa de residencia actual y lugar de residencia en octubre de 2000	Población de 5 años y más	Sexo	
		Hombres	Mujeres
21 Puebla			
Jalisco	1 805	885	920
México	21 903	10 921	10 982
Michoacán de Ocampo	1 179	566	613
Morelos	2 878	1 358	1 520
Nayarit	100	49	51
Nuevo León	938	503	435
Oaxaca	7 279	3 393	3 886
Querétaro Arteaga	795	375	420
Quintana Roo	902	427	475
San Luis Potosí	456	229	227
Sinaloa	464	228	236
Sonora	480	253	227
Tabasco	1 688	804	884
Tamaulipas	1 051	537	514
Tlaxcala	5 387	2 586	2 801
Veracruz de Ignacio de la Llave	19 111	8 837	10 274
Yucatán	422	192	230
Zacatecas	185	94	91
Entidad insuficientemente especificada	162	80	82
En Estados Unidos de América	6 741	4 498	2 243
En otro país	1 780	918	862
No especificado	18 723	9 261	9 462
22 Querétaro Arteaga	1 391 170	667 923	723 247
En la entidad	1 311 700	628 463	683 237
En otra entidad	69 184	33 549	35 635
Aguascalientes	495	239	256
Baja California	528	250	278
Baja California Sur	78	38	40
Campeche	85	45	40
Coahuila de Zaragoza	623	310	313
Colima	169	85	84
Chiapas	834	416	418
Chihuahua	599	292	307
Distrito Federal	20 760	10 131	10 629
Durango	367	170	197
Guanajuato	7 635	3 355	4 280
Guerrero	899	441	458
Hidalgo	3 067	1 452	1 615
Jalisco	1 843	900	943
México	16 825	8 302	8 523
Michoacán de Ocampo	2 858	1 328	1 530
Morelos	845	423	422
Nayarit	229	111	118
Nuevo León	1 018	512	506
Oaxaca	714	361	353
Puebla	1 427	746	681
Quintana Roo	327	166	161
San Luis Potosí	1 488	718	770
Sinaloa	502	246	256
Sonora	346	166	180
Tabasco	341	175	166
Tamaulipas	872	468	404
Tlaxcala	304	171	133
Veracruz de Ignacio de la Llave	2 523	1 257	1 266
Yucatán	216	104	112
Zacatecas	323	146	177
Entidad insuficientemente especificada	44	25	19
En Estados Unidos de América	3 665	2 638	1 027
En otro país	1 466	757	709
No especificado	5 155	2 516	2 639
23 Quintana Roo	890 989	451 897	439 092
En la entidad	780 521	394 275	386 246
En otra entidad	100 783	52 343	48 440
Aguascalientes	185	86	99
Baja California	487	260	227
Baja California Sur	205	115	90
Campeche	6 220	3 212	3 008
Coahuila de Zaragoza	406	224	182
Colima	178	103	75
Chiapas	12 446	6 830	5 616
Chihuahua	461	253	208
Distrito Federal	11 050	5 643	5 407
Durango	225	119	106
Guanajuato	548	267	281

Continúa

POBLACIÓN DE 5 AÑOS Y MÁS POR ENTIDAD FEDERATIVA DE RESIDENCIA ACTUAL Y LUGAR DE RESIDENCIA EN OCTUBRE DE 2000 SEGÚN SEXO

Entidad federativa de residencia actual y lugar de residencia en octubre de 2000	Población de 5 años y más	Sexo	
		Hombres	Mujeres
23 Quintana Roo			
Guerrero	2 379	1 128	1 251
Hidalgo	452	231	221
Jalisco	1 750	876	874
México	6 899	3 586	3 313
Michoacán de Ocampo	531	273	258
Morelos	1 037	517	520
Nayarit	100	43	57
Nuevo León	811	437	374
Oaxaca	1 563	781	782
Puebla	2 057	1 054	1 003
Querétaro Arteaga	456	239	217
San Luis Potosí	254	130	124
Sinaloa	373	185	188
Sonora	202	107	95
Tabasco	16 895	8 911	7 984
Tamaulipas	608	325	283
Tlaxcala	315	171	144
Veracruz de Ignacio de la Llave	13 401	6 644	6 757
Yucatán	18 115	9 509	8 606
Zacatecas	71	31	40
Entidad insuficientemente especificada	103	53	50
En Estados Unidos de América	2 097	1 243	854
En otro país	3 009	1 538	1 471
No especificado	4 579	2 498	2 081
24 San Luis Potosí	2 133 345	1 027 467	1 105 878
En la entidad	2 076 187	996 640	1 079 547
En otra entidad	40 265	20 336	19 929
Aguascalientes	830	404	426
Baja California	421	219	202
Baja California Sur	66	34	32
Campeche	79	42	37
Coahuila de Zaragoza	1 258	651	607
Colima	149	83	66
Chiapas	339	194	145
Chihuahua	613	324	289
Distrito Federal	4 134	2 150	1 984
Durango	394	202	192
Guanajuato	2 827	1 339	1 488
Guerrero	409	213	196
Hidalgo	1 010	515	495
Jalisco	2 238	1 126	1 112
México	5 233	2 693	2 540
Michoacán de Ocampo	872	471	401
Morelos	345	180	165
Nayarit	161	83	78
Nuevo León	5 578	2 812	2 766
Oaxaca	362	171	191
Puebla	628	335	293
Querétaro Arteaga	1 311	624	687
Quintana Roo	219	117	102
Sinaloa	345	192	153
Sonora	382	205	177
Tabasco	132	59	73
Tamaulipas	5 681	2 896	2 785
Tlaxcala	260	152	108
Veracruz de Ignacio de la Llave	2 088	1 023	1 065
Yucatán	111	56	55
Zacatecas	1 733	742	991
Entidad insuficientemente especificada	57	29	28
En Estados Unidos de América	8 400	6 118	2 282
En otro país	784	432	352
No especificado	7 709	3 941	3 768
25 Sinaloa	2 283 728	1 129 790	1 153 938
En la entidad	2 216 785	1 093 510	1 123 275
En otra entidad	52 975	28 781	24 194
Aguascalientes	125	69	56
Baja California	8 540	4 463	4 077
Baja California Sur	1 201	620	581
Campeche	70	43	27
Coahuila de Zaragoza	386	209	177
Colima	234	124	110
Chiapas	1 110	743	367
Chihuahua	2 074	1 024	1 050
Distrito Federal	1 748	948	800

Continúa

POBLACIÓN DE 5 AÑOS Y MÁS POR ENTIDAD FEDERATIVA DE RESIDENCIA ACTUAL Y LUGAR DE RESIDENCIA EN OCTUBRE DE 2000 SEGÚN SEXO

Entidad federativa de residencia actual y lugar de residencia en octubre de 2000	Población de 5 años y más	Sexo	
		Hombres	Mujeres
25 Sinaloa			
Durango	2 870	1 397	1 473
Guanajuato	792	419	373
Guerrero	5 926	3 130	2 796
Hidalgo	336	221	115
Jalisco	3 166	1 628	1 538
México	1 775	992	783
Michoacán de Ocampo	1 191	633	558
Morelos	266	152	114
Nayarit	1 699	825	874
Nuevo León	540	294	246
Oaxaca	3 842	2 203	1 639
Puebla	670	398	272
Querétaro Arteaga	148	74	74
Quintana Roo	171	99	72
San Luis Potosí	644	466	178
Sonora	5 548	2 788	2 760
Tabasco	276	182	94
Tamaulipas	302	167	135
Tlaxcala	139	94	45
Veracruz de Ignacio de la Llave	6 825	4 186	2 639
Yucatán	87	50	37
Zacatecas	220	112	108
Entidad insuficientemente especificada	54	28	26
En Estados Unidos de América	5 309	3 179	2 130
En otro país	473	259	214
No especificado	8 186	4 061	4 125
26 Sonora	2 099 973	1 048 306	1 051 667
En la entidad	2 031 036	1 010 892	1 020 144
En otra entidad	51 086	27 557	23 529
Aguascalientes	193	93	100
Baja California	6 976	3 743	3 233
Baja California Sur	660	359	301
Campeche	66	39	27
Coahuila de Zaragoza	633	352	281
Colima	292	166	126
Chiapas	1 902	1 226	676
Chihuahua	2 953	1 548	1 405
Distrito Federal	2 168	1 193	975
Durango	889	492	397
Guanajuato	830	444	386
Guerrero	1 418	778	640
Hidalgo	273	161	112
Jalisco	2 785	1 453	1 332
México	2 044	1 131	913
Michoacán de Ocampo	1 248	643	605
Morelos	271	143	128
Nayarit	1 517	760	757
Nuevo León	770	418	352
Oaxaca	1 619	835	784
Puebla	745	429	316
Querétaro Arteaga	203	104	99
Quintana Roo	199	112	87
San Luis Potosí	217	114	103
Sinaloa	16 414	8 587	7 827
Tabasco	824	523	301
Tamaulipas	392	229	163
Tlaxcala	123	68	55
Veracruz de Ignacio de la Llave	1 997	1 152	845
Yucatán	116	69	47
Zacatecas	287	158	129
Entidad insuficientemente especificada	62	35	27
En Estados Unidos de América	6 674	4 150	2 524
En otro país	629	349	280
No especificado	10 548	5 358	5 190
27 Tabasco	1 761 863	861 943	899 920
En la entidad	1 730 180	845 829	884 351
En otra entidad	23 222	11 905	11 317
Aguascalientes	43	29	14
Baja California	202	104	98
Baja California Sur	19	11	8
Campeche	2 251	1 160	1 091
Coahuila de Zaragoza	209	112	97
Colima	40	22	18
Chiapas	5 654	2 685	2 969

Continúa

POBLACIÓN DE 5 AÑOS Y MÁS POR ENTIDAD FEDERATIVA DE RESIDENCIA ACTUAL Y LUGAR DE RESIDENCIA EN OCTUBRE DE 2000 SEGÚN SEXO

Entidad federativa de residencia actual y lugar de residencia en octubre de 2000	Población de 5 años y más	Sexo	
		Hombres	Mujeres
27 Tabasco			
Chihuahua	238	128	110
Distrito Federal	1 663	893	770
Durango	40	25	15
Guanajuato	151	75	76
Guerrero	226	115	111
Hidalgo	150	82	68
Jalisco	367	198	169
México	1 360	745	615
Michoacán de Ocampo	194	110	84
Morelos	94	51	43
Nayarit	32	20	12
Nuevo León	427	251	176
Oaxaca	693	349	344
Puebla	874	463	411
Querétaro Arteaga	136	70	66
Quintana Roo	1 429	755	674
San Luis Potosí	100	50	50
Sinaloa	145	78	67
Sonora	250	138	112
Tamaulipas	655	336	319
Tlaxcala	66	32	34
Veracruz de Ignacio de la Llave	4 700	2 396	2 304
Yucatán	765	397	368
Zacatecas	31	16	15
Entidad insuficientemente especificada	18	9	9
En Estados Unidos de América	616	327	289
En otro país	567	294	273
No especificado	7 278	3 588	3 690
28 Tamaulipas	2 644 808	1 301 500	1 343 308
En la entidad	2 504 652	1 229 256	1 275 396
En otra entidad	114 197	58 286	55 911
Aguascalientes	359	172	187
Baja California	862	487	375
Baja California Sur	287	165	122
Campeche	805	445	360
Coahuila de Zaragoza	3 922	2 074	1 848
Colima	309	140	169
Chiapas	3 807	2 011	1 796
Chihuahua	1 200	728	472
Distrito Federal	4 548	2 395	2 153
Durango	900	480	420
Guanajuato	1 983	939	1 044
Guerrero	1 044	541	503
Hidalgo	1 915	971	944
Jalisco	1 885	961	924
México	5 125	2 791	2 334
Michoacán de Ocampo	1 335	679	656
Morelos	511	252	259
Nayarit	214	120	94
Nuevo León	10 600	5 500	5 100
Oaxaca	1 830	939	891
Puebla	2 091	1 061	1 030
Querétaro Arteaga	720	367	353
Quintana Roo	452	253	199
San Luis Potosí	10 436	4 985	5 451
Sinaloa	523	281	242
Sonora	534	284	250
Tabasco	3 330	1 867	1 463
Tlaxcala	221	116	105
Veracruz de Ignacio de la Llave	51 359	25 736	25 623
Yucatán	227	129	98
Zacatecas	619	298	321
Entidad insuficientemente especificada	244	119	125
En Estados Unidos de América	7 560	4 663	2 897
En otro país	1 033	569	464
No especificado	17 366	8 726	8 640
29 Tlaxcala	941 733	453 151	488 582
En la entidad	908 556	436 906	471 650
En otra entidad	27 990	13 436	14 554
Aguascalientes	72	38	34
Baja California	367	186	181
Baja California Sur	28	16	12
Campeche	52	28	24
Coahuila de Zaragoza	84	42	42

Continúa

POBLACIÓN DE 5 AÑOS Y MÁS POR ENTIDAD FEDERATIVA DE RESIDENCIA ACTUAL Y LUGAR DE RESIDENCIA EN OCTUBRE DE 2000 SEGÚN SEXO

Entidad federativa de residencia actual y lugar de residencia en octubre de 2000	Población de 5 años y más	Sexo	
		Hombres	Mujeres
29 Tlaxcala			
Colima	29	17	12
Chiapas	425	217	208
Chihuahua	168	86	82
Distrito Federal	5 469	2 694	2 775
Durango	55	35	20
Guanajuato	261	134	127
Guerrero	212	100	112
Hidalgo	996	465	531
Jalisco	350	163	187
México	6 245	3 077	3 168
Michoacán de Ocampo	277	127	150
Morelos	251	120	131
Nayarit	31	14	17
Nuevo León	125	61	64
Oaxaca	502	241	261
Puebla	8 605	3 981	4 624
Querétaro Arteaga	235	112	123
Quintana Roo	127	57	70
San Luis Potosí	107	55	52
Sinaloa	132	63	69
Sonora	100	45	55
Tabasco	191	90	101
Tamaulipas	151	84	67
Veracruz de Ignacio de la Llave	2 193	1 018	1 175
Yucatán	56	28	28
Zacatecas	67	29	38
Entidad insuficientemente especificada	27	13	14
En Estados Unidos de América	947	634	313
En otro país	175	103	72
No especificado	4 065	2 072	1 993
30 Veracruz de Ignacio de la Llave	6 370 647	3 047 745	3 322 902
En la entidad	6 216 579	2 968 110	3 248 469
En otra entidad	121 370	61 245	60 125
Aguascalientes	387	205	182
Baja California	3 282	1 729	1 553
Baja California Sur	518	266	252
Campeche	2 280	1 213	1 067
Coahuila de Zaragoza	1 483	810	673
Colima	813	434	379
Chiapas	4 850	2 422	2 428
Chihuahua	5 223	2 722	2 501
Distrito Federal	16 339	8 279	8 060
Durango	444	232	212
Guanajuato	1 430	719	711
Guerrero	1 494	742	752
Hidalgo	2 647	1 310	1 337
Jalisco	2 592	1 327	1 265
México	21 202	10 637	10 565
Michoacán de Ocampo	1 674	846	828
Morelos	1 264	615	649
Nayarit	240	142	98
Nuevo León	3 369	1 818	1 551
Oaxaca	8 920	4 216	4 704
Puebla	12 086	5 987	6 099
Querétaro Arteaga	1 014	497	517
Quintana Roo	3 090	1 561	1 529
San Luis Potosí	1 268	620	648
Sinaloa	1 046	577	469
Sonora	1 027	568	459
Tabasco	6 116	2 947	3 169
Tamaulipas	12 435	6 361	6 074
Tlaxcala	1 000	520	480
Yucatán	1 154	585	569
Zacatecas	310	160	150
Entidad insuficientemente especificada	373	178	195
En Estados Unidos de América	8 910	6 263	2 647
En otro país	1 469	785	684
No especificado	22 319	11 342	10 977
31 Yucatán	1 617 102	794 417	822 685
En la entidad	1 572 165	772 090	800 075
En otra entidad	34 420	17 021	17 399
Aguascalientes	85	38	47
Baja California	223	112	111
Baja California Sur	41	18	23

Continúa

POBLACIÓN DE 5 AÑOS Y MÁS POR ENTIDAD FEDERATIVA DE RESIDENCIA ACTUAL Y LUGAR DE RESIDENCIA EN OCTUBRE DE 2000 SEGÚN SEXO

Entidad federativa de residencia actual y lugar de residencia en octubre de 2000	Población de 5 años y más	Sexo	
		Hombres	Mujeres
31 Yucatán			
Campeche	4 384	2 141	2 243
Coahuila de Zaragoza	230	130	100
Colima	52	24	28
Chiapas	2 165	1 099	1 066
Chihuahua	176	93	83
Distrito Federal	4 317	2 145	2 172
Durango	55	32	23
Guanajuato	347	157	190
Guerrero	303	155	148
Hidalgo	135	63	72
Jalisco	653	317	336
México	2 629	1 290	1 339
Michoacán de Ocampo	300	160	140
Morelos	271	128	143
Nayarit	45	25	20
Nuevo León	483	259	224
Oaxaca	603	299	304
Puebla	699	354	345
Querétaro Arteaga	214	103	111
Quintana Roo	9 480	4 784	4 696
San Luis Potosí	122	65	57
Sinaloa	169	89	80
Sonora	171	91	80
Tabasco	3 282	1 521	1 761
Tamaulipas	353	175	178
Tlaxcala	68	37	31
Veracruz de Ignacio de la Llave	2 301	1 085	1 216
Zacatecas	24	11	13
Entidad insuficientemente especificada	40	21	19
En Estados Unidos de América	1 456	877	579
En otro país	1 103	546	557
No especificado	7 958	3 883	4 075
32 Zacatecas	1 212 947	580 821	632 126
En la entidad	1 176 684	560 053	616 631
En otra entidad	21 679	11 208	10 471
Aguascalientes	2 180	1 019	1 161
Baja California	590	319	271
Baja California Sur	38	19	19
Campeche	29	16	13
Coahuila de Zaragoza	1 543	783	760
Colima	105	63	42
Chiapas	130	68	62
Chihuahua	2 031	1 063	968
Distrito Federal	1 227	671	556
Durango	1 525	755	770
Guanajuato	745	416	329
Guerrero	140	70	70
Hidalgo	161	95	66
Jalisco	4 207	2 095	2 112
México	1 798	906	892
Michoacán de Ocampo	322	168	154
Morelos	67	33	34
Nayarit	250	149	101
Nuevo León	957	480	477
Oaxaca	169	105	64
Puebla	224	109	115
Querétaro Arteaga	258	143	115
Quintana Roo	34	16	18
San Luis Potosí	1 207	645	562
Sinaloa	338	162	176
Sonora	206	104	102
Tabasco	103	67	36
Tamaulipas	408	221	187
Tlaxcala	59	31	28
Veracruz de Ignacio de la Llave	562	384	178
Yucatán	33	18	15
Entidad insuficientemente especificada	33	15	18
En Estados Unidos de América	9 856	7 180	2 676
En otro país	288	161	127
No especificado	4 440	2 219	2 221

POBLACIÓN DE 5 AÑOS Y MÁS POR ENTIDAD FEDERATIVA DE RESIDENCIA ACTUAL, SEXO Y GRUPOS QUINQUENALES DE EDAD SEGÚN LUGAR DE RESIDENCIA EN OCTUBRE DE 2000

Entidad federativa de residencia actual, sexo y grupos quinquenales de edad	Población de 5 años y más	Lugar de residencia en octubre de 2000				
		En la entidad	En otra entidad	En Estados Unidos de América	En otro país	No especificado
Estados Unidos Mexicanos	90 266 425	87 087 188	2 410 407	244 244	51 048	473 538
5 - 9 años	10 511 738	10 026 439	257 767	22 136	3 675	201 721
10 - 14 años	10 952 123	10 655 454	229 760	15 954	3 047	47 908
15 - 19 años	10 109 021	9 763 522	294 918	12 822	3 207	34 552
20 - 24 años	8 964 629	8 546 283	354 743	25 065	5 635	32 903
25 - 29 años	8 103 358	7 706 306	319 651	37 868	7 868	31 665
30 - 34 años	7 933 951	7 567 425	290 552	38 243	8 595	29 136
35 - 39 años	7 112 526	6 838 509	213 900	29 190	6 346	24 581
40 - 44 años	6 017 268	5 831 527	143 615	19 559	4 422	18 145
45 - 49 años	5 015 255	4 889 086	96 310	13 301	2 926	13 632
50 - 54 años	4 090 650	4 001 286	67 069	9 402	2 043	10 850
55 - 59 años	3 117 071	3 056 250	45 439	6 626	1 279	7 477
60 - 64 años	2 622 476	2 574 814	33 960	5 634	850	7 218
65 años y más	5 716 359	5 630 287	62 723	8 444	1 155	13 750
Hombres	43 667 843	42 036 140	1 207 840	161 377	26 451	236 035
5 - 9 años	5 339 127	5 092 184	130 992	11 341	1 887	102 723
10 - 14 años	5 545 910	5 396 280	115 658	7 896	1 517	24 559
15 - 19 años	4 995 906	4 830 493	140 175	6 486	1 557	17 195
20 - 24 años	4 253 440	4 047 463	170 777	16 856	2 571	15 773
25 - 29 años	3 805 724	3 603 847	155 999	26 748	3 699	15 431
30 - 34 años	3 745 974	3 552 801	147 104	27 137	4 465	14 467
35 - 39 años	3 371 372	3 221 667	112 605	21 290	3 535	12 275
40 - 44 años	2 871 549	2 767 404	77 762	14 684	2 556	9 143
45 - 49 años	2 388 149	2 317 037	52 912	9 816	1 729	6 655
50 - 54 años	1 959 720	1 911 016	35 879	6 442	1 183	5 200
55 - 59 años	1 497 981	1 466 225	23 368	4 212	736	3 440
60 - 64 años	1 243 788	1 219 663	16 873	3 411	475	3 366
65 años y más	2 649 203	2 610 060	27 736	5 058	541	5 808
Mujeres	46 598 582	45 051 048	1 202 567	82 867	24 597	237 503
5 - 9 años	5 172 611	4 934 255	126 775	10 795	1 788	98 998
10 - 14 años	5 406 213	5 259 174	114 102	8 058	1 530	23 349
15 - 19 años	5 113 115	4 933 029	154 743	6 336	1 650	17 357
20 - 24 años	4 711 189	4 498 820	183 966	8 209	3 064	17 130
25 - 29 años	4 297 634	4 102 459	163 652	11 120	4 169	16 234
30 - 34 años	4 187 977	4 014 624	143 448	11 106	4 130	14 669
35 - 39 años	3 741 154	3 616 842	101 295	7 900	2 811	12 306
40 - 44 años	3 145 719	3 064 123	65 853	4 875	1 866	9 002
45 - 49 años	2 627 106	2 572 049	43 398	3 485	1 197	6 977
50 - 54 años	2 130 930	2 090 270	31 190	2 960	860	5 650
55 - 59 años	1 619 090	1 590 025	22 071	2 414	543	4 037
60 - 64 años	1 378 688	1 355 151	17 087	2 223	375	3 852
65 años y más	3 067 156	3 020 227	34 987	3 386	614	7 942
01 Aguascalientes	931 261	884 867	36 343	4 940	791	4 320
5 - 9 años	120 130	113 545	4 141	532	76	1 836
10 - 14 años	120 280	115 800	3 702	337	49	392
15 - 19 años	107 007	102 364	4 136	215	37	255
20 - 24 años	93 139	88 050	4 270	501	53	265
25 - 29 años	83 073	77 444	4 342	853	105	329
30 - 34 años	82 651	77 061	4 282	871	126	311
35 - 39 años	73 006	68 511	3 496	617	125	257
40 - 44 años	61 553	58 478	2 458	337	76	204
45 - 49 años	49 233	47 232	1 630	210	44	117
50 - 54 años	39 222	37 796	1 144	158	40	84
55 - 59 años	29 196	28 236	762	101	31	66
60 - 64 años	23 168	22 263	717	95	15	78
65 años y más	49 603	48 087	1 263	113	14	126
Hombres	447 123	423 481	17 679	3 348	434	2 181
5 - 9 años	60 900	57 613	2 069	271	42	905
10 - 14 años	60 816	58 514	1 922	159	26	195
15 - 19 años	52 748	50 511	1 961	123	22	131
20 - 24 años	43 716	41 252	1 930	374	24	136
25 - 29 años	38 437	35 567	2 039	631	46	154
30 - 34 años	38 373	35 445	2 075	617	70	166
35 - 39 años	34 068	31 674	1 731	457	64	142
40 - 44 años	29 044	27 359	1 250	267	47	121
45 - 49 años	23 155	22 065	863	144	30	53
50 - 54 años	18 636	17 866	580	117	25	48
55 - 59 años	13 802	13 325	358	68	22	29
60 - 64 años	10 959	10 510	345	54	9	41
65 años y más	22 469	21 780	556	66	7	60

Continúa

POBLACIÓN DE 5 AÑOS Y MÁS POR ENTIDAD FEDERATIVA DE RESIDENCIA ACTUAL, SEXO Y GRUPOS QUINQUENALES DE EDAD SEGÚN LUGAR DE RESIDENCIA EN OCTUBRE DE 2000

Entidad federativa de residencia actual, sexo y grupos quinquenales de edad	Población de 5 años y más	Lugar de residencia en octubre de 2000				
		En la entidad	En otra entidad	En Estados Unidos de América	En otro país	No especificado
01 Aguascalientes						
Mujeres	484 138	461 386	18 664	1 592	357	2 139
5 - 9 años	59 230	55 932	2 072	261	34	931
10 - 14 años	59 464	57 286	1 780	178	23	197
15 - 19 años	54 259	51 853	2 175	92	15	124
20 - 24 años	49 423	46 798	2 340	127	29	129
25 - 29 años	44 636	41 877	2 303	222	59	175
30 - 34 años	44 278	41 616	2 207	254	56	145
35 - 39 años	38 938	36 837	1 765	160	61	115
40 - 44 años	32 509	31 119	1 208	70	29	83
45 - 49 años	26 078	25 167	767	66	14	64
50 - 54 años	20 586	19 930	564	41	15	36
55 - 59 años	15 394	14 911	404	33	9	37
60 - 64 años	12 209	11 753	372	41	6	37
65 años y más	27 134	26 307	707	47	7	66
02 Baja California	2 367 783	2 153 306	170 337	21 335	1 849	20 956
5 - 9 años	277 635	251 712	17 363	1 721	127	6 712
10 - 14 años	267 938	248 921	15 456	1 480	125	1 956
15 - 19 años	255 309	228 827	23 453	1 379	133	1 517
20 - 24 años	246 968	212 017	30 944	2 176	227	1 604
25 - 29 años	241 951	211 586	25 422	2 673	309	1 961
30 - 34 años	240 879	217 785	18 356	2 713	268	1 757
35 - 39 años	208 125	191 018	12 825	2 449	225	1 608
40 - 44 años	164 598	152 763	8 653	1 922	148	1 112
45 - 49 años	128 512	120 297	5 889	1 436	96	794
50 - 54 años	99 356	93 510	4 084	1 071	85	606
55 - 59 años	71 624	67 732	2 668	771	46	407
60 - 64 años	56 711	53 607	2 043	664	26	371
65 años y más	108 177	103 531	3 181	880	34	551
Hombres	1 190 938	1 077 318	88 049	13 656	1 008	10 907
5 - 9 años	141 538	128 137	8 889	909	71	3 532
10 - 14 años	136 669	126 948	7 904	718	69	1 030
15 - 19 años	129 298	115 686	12 070	725	65	752
20 - 24 años	123 808	105 767	15 811	1 337	119	774
25 - 29 años	120 390	104 346	13 135	1 763	159	987
30 - 34 años	121 987	109 327	9 708	1 870	145	937
35 - 39 años	106 746	97 053	6 963	1 768	120	842
40 - 44 años	83 803	77 017	4 680	1 391	94	621
45 - 49 años	64 198	59 571	3 125	1 004	66	432
50 - 54 años	49 179	46 002	2 120	691	45	321
55 - 59 años	35 077	33 057	1 280	502	21	217
60 - 64 años	27 276	25 695	952	421	16	192
65 años y más	50 969	48 712	1 412	557	18	270
Mujeres	1 176 845	1 075 988	82 288	7 679	841	10 049
5 - 9 años	136 097	123 575	8 474	812	56	3 180
10 - 14 años	131 269	121 973	7 552	762	56	926
15 - 19 años	126 011	113 141	11 383	654	68	765
20 - 24 años	123 160	106 250	15 133	839	108	830
25 - 29 años	121 561	107 240	12 287	910	150	974
30 - 34 años	118 892	108 458	8 648	843	123	820
35 - 39 años	101 379	93 965	5 862	681	105	766
40 - 44 años	80 795	75 746	3 973	531	54	491
45 - 49 años	64 314	60 726	2 764	432	30	362
50 - 54 años	50 177	47 508	1 964	380	40	285
55 - 59 años	36 547	34 675	1 388	269	25	190
60 - 64 años	29 435	27 912	1 091	243	10	179
65 años y más	57 208	54 819	1 769	323	16	281
03 Baja California Sur	438 867	391 387	41 359	1 301	410	4 410
5 - 9 años	49 164	43 580	4 203	97	27	1 257
10 - 14 años	48 106	44 107	3 484	69	21	425
15 - 19 años	46 700	40 916	5 318	75	9	382
20 - 24 años	46 222	38 289	7 232	114	37	550
25 - 29 años	45 939	38 360	6 808	153	67	551
30 - 34 años	43 628	38 134	4 886	168	75	365
35 - 39 años	38 197	34 456	3 246	129	55	311
40 - 44 años	31 526	29 081	2 149	92	35	169
45 - 49 años	25 121	23 529	1 371	71	22	128
50 - 54 años	19 430	18 297	968	80	16	69
55 - 59 años	13 781	13 012	625	67	18	59
60 - 64 años	10 783	10 235	413	84	9	42

Continúa

POBLACIÓN DE 5 AÑOS Y MÁS POR ENTIDAD FEDERATIVA DE RESIDENCIA ACTUAL, SEXO Y GRUPOS QUINQUENALES DE EDAD SEGÚN LUGAR DE RESIDENCIA EN OCTUBRE DE 2000

Entidad federativa de residencia actual, sexo y grupos quinquenales de edad	Población de 5 años y más	Lugar de residencia en octubre de 2000				
		En la entidad	En otra entidad	En Estados Unidos de América	En otro país	No especificado
03 Baja California Sur						
65 años y más	20 270	19 391	656	102	19	102
Hombres	224 068	198 179	22 572	800	210	2 307
5 - 9 años	25 216	22 353	2 119	66	10	668
10 - 14 años	24 492	22 444	1 789	33	10	216
15 - 19 años	24 156	20 975	2 948	38	3	192
20 - 24 años	23 777	19 504	3 915	80	15	263
25 - 29 años	23 376	19 203	3 761	101	28	283
30 - 34 años	22 203	19 072	2 772	109	41	209
35 - 39 años	19 506	17 446	1 778	76	34	172
40 - 44 años	15 928	14 516	1 245	52	18	97
45 - 49 años	12 756	11 828	798	46	16	68
50 - 54 años	10 087	9 447	556	38	10	36
55 - 59 años	7 152	6 714	349	49	10	30
60 - 64 años	5 510	5 207	225	51	5	22
65 años y más	9 909	9 470	317	61	10	51
Mujeres	214 799	193 208	18 787	501	200	2 103
5 - 9 años	23 948	21 227	2 084	31	17	589
10 - 14 años	23 614	21 663	1 695	36	11	209
15 - 19 años	22 544	19 941	2 370	37	6	190
20 - 24 años	22 445	18 785	3 317	34	22	287
25 - 29 años	22 563	19 157	3 047	52	39	268
30 - 34 años	21 425	19 062	2 114	59	34	156
35 - 39 años	18 691	17 010	1 468	53	21	139
40 - 44 años	15 598	14 565	904	40	17	72
45 - 49 años	12 365	11 701	573	25	6	60
50 - 54 años	9 343	8 850	412	42	6	33
55 - 59 años	6 629	6 298	276	18	8	29
60 - 64 años	5 273	5 028	188	33	4	20
65 años y más	10 361	9 921	339	41	9	51
04 Campeche	672 785	641 268	26 872	628	647	3 370
5 - 9 años	79 199	75 156	2 922	65	60	996
10 - 14 años	83 597	80 550	2 585	46	62	354
15 - 19 años	77 485	74 192	2 973	27	57	236
20 - 24 años	70 006	65 869	3 772	68	53	244
25 - 29 años	62 455	57 744	4 197	95	65	354
30 - 34 años	59 665	55 691	3 476	92	98	308
35 - 39 años	52 899	50 075	2 340	68	79	337
40 - 44 años	43 896	42 041	1 568	63	58	166
45 - 49 años	36 152	34 911	1 037	40	39	125
50 - 54 años	29 746	28 871	733	19	37	86
55 - 59 años	21 475	20 961	438	11	16	49
60 - 64 años	17 979	17 596	315	13	12	43
65 años y más	38 231	37 611	516	21	11	72
Hombres	331 877	315 890	13 561	398	316	1 712
5 - 9 años	40 040	37 995	1 455	36	29	525
10 - 14 años	42 346	40 846	1 278	26	30	166
15 - 19 años	38 458	36 928	1 393	12	23	102
20 - 24 años	33 347	31 500	1 668	40	21	118
25 - 29 años	29 579	27 251	2 070	65	21	172
30 - 34 años	28 481	26 416	1 798	62	52	153
35 - 39 años	25 770	24 211	1 288	47	39	185
40 - 44 años	21 696	20 631	894	41	34	96
45 - 49 años	17 881	17 138	624	28	23	68
50 - 54 años	14 818	14 293	436	15	22	52
55 - 59 años	10 823	10 540	245	5	9	24
60 - 64 años	9 081	8 881	165	8	9	18
65 años y más	19 557	19 260	247	13	4	33
Mujeres	340 908	325 378	13 311	230	331	1 658
5 - 9 años	39 159	37 161	1 467	29	31	471
10 - 14 años	41 251	39 704	1 307	20	32	188
15 - 19 años	39 027	37 264	1 580	15	34	134
20 - 24 años	36 659	34 369	2 104	28	32	126
25 - 29 años	32 876	30 493	2 127	30	44	182
30 - 34 años	31 184	29 275	1 678	30	46	155
35 - 39 años	27 129	25 864	1 052	21	40	152
40 - 44 años	22 200	21 410	674	22	24	70
45 - 49 años	18 271	17 773	413	12	16	57
50 - 54 años	14 928	14 578	297	4	15	34

Continúa

POBLACIÓN DE 5 AÑOS Y MÁS POR ENTIDAD FEDERATIVA DE RESIDENCIA ACTUAL, SEXO Y GRUPOS QUINQUENALES DE EDAD SEGÚN LUGAR DE RESIDENCIA EN OCTUBRE DE 2000

Entidad federativa de residencia actual, sexo y grupos quinquenales de edad	Población de 5 años y más	Lugar de residencia en octubre de 2000				
		En la entidad	En otra entidad	En Estados Unidos de América	En otro país	No especificado
04 Campeche						
Mujeres						
55 - 59 años	10 652	10 421	193	6	7	25
60 - 64 años	8 898	8 715	150	5	3	25
65 años y más	18 674	18 351	269	8	7	39
05 Coahuila de Zaragoza	2 204 428	2 145 652	45 615	3 901	675	8 585
5 - 9 años	257 277	247 342	5 025	384	49	4 477
10 - 14 años	257 591	251 949	4 420	291	62	869
15 - 19 años	231 405	225 212	5 308	257	47	581
20 - 24 años	214 562	206 368	7 256	410	67	461
25 - 29 años	206 859	200 030	5 820	522	83	404
30 - 34 años	205 193	198 639	5 499	527	112	416
35 - 39 años	180 228	175 332	4 047	469	84	296
40 - 44 años	152 496	149 082	2 744	327	57	286
45 - 49 años	126 257	123 951	1 834	219	42	211
50 - 54 años	100 907	99 338	1 237	152	35	145
55 - 59 años	77 889	76 792	809	133	16	139
60 - 64 años	64 043	63 263	577	78	15	110
65 años y más	129 721	128 354	1 039	132	6	190
Hombres	1 089 255	1 058 321	23 873	2 440	365	4 256
5 - 9 años	130 816	125 780	2 529	209	29	2 269
10 - 14 años	130 729	127 843	2 259	141	28	458
15 - 19 años	116 757	113 675	2 644	125	20	293
20 - 24 años	107 233	102 628	4 115	249	38	203
25 - 29 años	101 494	97 914	2 967	354	40	219
30 - 34 años	99 340	95 958	2 791	335	61	195
35 - 39 años	87 416	84 809	2 112	315	48	132
40 - 44 años	74 035	72 122	1 511	240	30	132
45 - 49 años	61 359	60 052	1 021	167	24	95
50 - 54 años	49 273	48 407	686	100	19	61
55 - 59 años	38 342	37 734	449	81	13	65
60 - 64 años	30 923	30 529	281	44	11	58
65 años y más	61 538	60 870	508	80	4	76
Mujeres	1 115 173	1 087 331	21 742	1 461	310	4 329
5 - 9 años	126 461	121 562	2 496	175	20	2 208
10 - 14 años	126 862	124 106	2 161	150	34	411
15 - 19 años	114 648	111 537	2 664	132	27	288
20 - 24 años	107 329	103 740	3 141	161	29	258
25 - 29 años	105 365	102 116	2 853	168	43	185
30 - 34 años	105 853	102 681	2 708	192	51	221
35 - 39 años	92 812	90 523	1 935	154	36	164
40 - 44 años	78 461	76 960	1 233	87	27	154
45 - 49 años	64 898	63 899	813	52	18	116
50 - 54 años	51 634	50 931	551	52	16	84
55 - 59 años	39 547	39 058	360	52	3	74
60 - 64 años	33 120	32 734	296	34	4	52
65 años y más	68 183	67 484	531	52	2	114
06 Colima	496 811	463 687	27 490	3 458	391	1 785
5 - 9 años	53 742	49 462	3 250	360	28	642
10 - 14 años	56 990	53 524	2 924	313	30	199
15 - 19 años	56 534	52 862	3 264	209	34	165
20 - 24 años	50 049	46 138	3 423	313	40	135
25 - 29 años	44 660	40 499	3 397	542	52	170
30 - 34 años	44 016	40 083	3 227	543	67	96
35 - 39 años	39 605	36 537	2 487	422	51	108
40 - 44 años	34 968	32 915	1 705	239	28	81
45 - 49 años	28 969	27 527	1 222	145	21	54
50 - 54 años	23 348	22 330	843	118	13	44
55 - 59 años	17 614	16 933	575	69	12	25
60 - 64 años	14 442	13 968	388	65	2	19
65 años y más	31 874	30 909	785	120	13	47
Hombres	243 974	226 710	13 966	2 167	203	928
5 - 9 años	27 734	25 563	1 630	201	13	327
10 - 14 años	29 280	27 513	1 498	144	15	110
15 - 19 años	28 076	26 264	1 602	111	20	79
20 - 24 años	24 135	22 241	1 613	189	15	77
25 - 29 años	21 164	19 002	1 699	350	23	90
30 - 34 años	21 077	18 975	1 645	368	36	53
35 - 39 años	18 850	17 137	1 322	298	32	61

Continúa

POBLACIÓN DE 5 AÑOS Y MÁS POR ENTIDAD FEDERATIVA DE RESIDENCIA ACTUAL, SEXO Y GRUPOS QUINQUENALES DE EDAD SEGÚN LUGAR DE RESIDENCIA EN OCTUBRE DE 2000

Entidad federativa de residencia actual, sexo y grupos quinquenales de edad	Población de 5 años y más	Lugar de residencia en octubre de 2000				
		En la entidad	En otra entidad	En Estados Unidos de América	En otro país	No especificado
06 Colima						
Hombres						
40 - 44 años	16 970	15 806	925	176	16	47
45 - 49 años	14 171	13 353	683	105	9	21
50 - 54 años	11 439	10 869	461	78	9	22
55 - 59 años	8 732	8 366	305	41	7	13
60 - 64 años	7 075	6 813	217	37	1	7
65 años y más	15 271	14 808	366	69	7	21
Mujeres	252 837	236 977	13 524	1 291	188	857
5 - 9 años	26 008	23 899	1 620	159	15	315
10 - 14 años	27 710	26 011	1 426	169	15	89
15 - 19 años	28 458	26 598	1 662	98	14	86
20 - 24 años	25 914	23 897	1 810	124	25	58
25 - 29 años	23 496	21 497	1 698	192	29	80
30 - 34 años	22 939	21 108	1 582	175	31	43
35 - 39 años	20 755	19 400	1 165	124	19	47
40 - 44 años	17 998	17 109	780	63	12	34
45 - 49 años	14 798	14 174	539	40	12	33
50 - 54 años	11 909	11 461	382	40	4	22
55 - 59 años	8 882	8 567	270	28	5	12
60 - 64 años	7 367	7 155	171	28	1	12
65 años y más	16 603	16 101	419	51	6	26
07 Chiapas	3 677 979	3 635 040	24 073	1 686	1 979	15 201
5 - 9 años	512 440	502 649	2 625	124	172	6 870
10 - 14 años	537 725	532 841	2 275	113	141	2 355
15 - 19 años	471 331	467 041	2 338	128	351	1 473
20 - 24 años	383 455	378 244	3 496	229	396	1 090
25 - 29 años	324 289	319 382	3 571	288	282	766
30 - 34 años	283 522	279 282	3 235	243	217	545
35 - 39 años	257 320	254 171	2 331	193	163	462
40 - 44 años	210 437	208 400	1 440	133	83	381
45 - 49 años	176 142	174 726	984	90	70	272
50 - 54 años	139 301	138 344	647	52	42	216
55 - 59 años	103 667	103 010	419	33	20	185
60 - 64 años	98 728	98 224	273	31	19	181
65 años y más	179 622	178 726	439	29	23	405
Hombres	1 797 438	1 774 798	13 106	1 100	1 031	7 403
5 - 9 años	260 077	255 070	1 352	65	85	3 505
10 - 14 años	271 971	269 477	1 184	51	62	1 197
15 - 19 años	230 408	228 265	1 224	68	127	724
20 - 24 años	179 238	176 410	1 966	157	212	493
25 - 29 años	150 453	147 868	1 882	204	153	346
30 - 34 años	132 962	130 651	1 739	184	132	256
35 - 39 años	121 598	119 852	1 318	143	95	190
40 - 44 años	102 657	101 486	853	88	49	181
45 - 49 años	86 422	85 607	593	61	46	115
50 - 54 años	69 845	69 319	377	35	31	83
55 - 59 años	51 992	51 652	246	21	10	63
60 - 64 años	48 847	48 588	155	13	12	79
65 años y más	90 968	90 553	217	10	17	171
Mujeres	1 880 541	1 860 242	10 967	586	948	7 798
5 - 9 años	252 363	247 579	1 273	59	87	3 365
10 - 14 años	265 754	263 364	1 091	62	79	1 158
15 - 19 años	240 923	238 776	1 114	60	224	749
20 - 24 años	204 217	201 834	1 530	72	184	597
25 - 29 años	173 836	171 514	1 689	84	129	420
30 - 34 años	150 560	148 631	1 496	59	85	289
35 - 39 años	135 722	134 319	1 013	50	68	272
40 - 44 años	107 780	106 914	587	45	34	200
45 - 49 años	89 720	89 119	391	29	24	157
50 - 54 años	69 456	69 025	270	17	11	133
55 - 59 años	51 675	51 358	173	12	10	122
60 - 64 años	49 881	49 636	118	18	7	102
65 años y más	88 654	88 173	222	19	6	234
08 Chihuahua	2 763 019	2 660 555	67 609	13 313	1 206	20 336
5 - 9 años	324 350	306 823	6 835	1 557	122	9 013
10 - 14 años	322 642	313 518	5 986	1 202	118	1 818
15 - 19 años	300 186	288 723	9 025	981	110	1 347
20 - 24 años	267 506	252 629	12 206	1 250	125	1 296

Continúa

POBLACIÓN DE 5 AÑOS Y MÁS POR ENTIDAD FEDERATIVA DE RESIDENCIA ACTUAL, SEXO Y GRUPOS QUINQUENALES DE EDAD SEGÚN LUGAR DE RESIDENCIA EN OCTUBRE DE 2000

Entidad federativa de residencia actual, sexo y grupos quinquenales de edad	Población de 5 años y más	Lugar de residencia en octubre de 2000				
		En la entidad	En otra entidad	En Estados Unidos de América	En otro país	No especificado
08 Chihuahua						
25 - 29 años	250 016	236 449	10 274	1 804	161	1 328
30 - 34 años	257 676	246 699	7 509	1 970	193	1 305
35 - 39 años	233 533	225 613	5 188	1 471	129	1 132
40 - 44 años	193 322	187 808	3 546	1 073	95	800
45 - 49 años	153 968	150 203	2 391	697	54	623
50 - 54 años	119 550	117 024	1 592	438	38	458
55 - 59 años	92 987	91 326	1 046	299	22	294
60 - 64 años	80 050	78 736	766	216	22	310
65 años y más	167 233	165 004	1 245	355	17	612
Hombres	1 368 028	1 313 598	35 587	7 983	646	10 214
5 - 9 años	164 698	155 733	3 523	821	67	4 554
10 - 14 años	163 733	159 003	3 104	619	59	948
15 - 19 años	151 797	145 909	4 683	498	52	655
20 - 24 años	133 526	125 686	6 447	721	50	622
25 - 29 años	123 385	116 004	5 513	1 104	87	677
30 - 34 años	127 117	121 061	4 070	1 228	114	644
35 - 39 años	114 930	110 530	2 778	972	77	573
40 - 44 años	94 501	91 407	1 902	739	51	402
45 - 49 años	74 445	72 307	1 294	475	33	336
50 - 54 años	57 774	56 425	826	270	22	231
55 - 59 años	44 511	43 649	529	187	13	133
60 - 64 años	38 234	37 561	366	138	13	156
65 años y más	79 377	78 323	552	211	8	283
Mujeres	1 394 991	1 346 957	32 022	5 330	560	10 122
5 - 9 años	159 652	151 090	3 312	736	55	4 459
10 - 14 años	158 909	154 515	2 882	583	59	870
15 - 19 años	148 389	142 814	4 342	483	58	692
20 - 24 años	133 980	126 943	5 759	529	75	674
25 - 29 años	126 631	120 445	4 761	700	74	651
30 - 34 años	130 559	125 638	3 439	742	79	661
35 - 39 años	118 603	115 083	2 410	499	52	559
40 - 44 años	98 821	96 401	1 644	334	44	398
45 - 49 años	79 523	77 896	1 097	222	21	287
50 - 54 años	61 776	60 599	766	168	16	227
55 - 59 años	48 476	47 677	517	112	9	161
60 - 64 años	41 816	41 175	400	78	9	154
65 años y más	87 856	86 681	693	144	9	329
09 Distrito Federal	7 794 967	7 524 052	187 808	8 501	13 491	61 115
5 - 9 años	671 579	638 826	13 885	647	743	17 478
10 - 14 años	704 950	685 211	13 697	507	594	4 941
15 - 19 años	740 280	705 965	28 861	479	570	4 405
20 - 24 años	765 641	726 440	32 703	745	1 250	4 503
25 - 29 años	735 441	700 170	26 725	1 112	2 529	4 905
30 - 34 años	755 600	724 780	21 460	1 401	2 668	5 291
35 - 39 años	678 990	656 115	15 123	1 164	1 755	4 833
40 - 44 años	596 540	580 340	10 636	764	1 148	3 652
45 - 49 años	515 878	503 817	7 732	553	804	2 972
50 - 54 años	441 077	432 126	5 433	397	557	2 564
55 - 59 años	329 553	323 900	3 456	276	351	1 570
60 - 64 años	263 228	258 881	2 412	174	213	1 548
65 años y más	596 210	587 481	5 685	282	309	2 453
Hombres	3 702 748	3 574 024	87 123	4 950	6 695	29 956
5 - 9 años	341 618	324 949	7 036	336	369	8 928
10 - 14 años	357 106	347 164	6 914	242	295	2 491
15 - 19 años	368 042	353 648	11 670	237	274	2 213
20 - 24 años	373 044	355 638	14 294	428	494	2 190
25 - 29 años	353 337	337 111	12 071	698	1 130	2 327
30 - 34 años	359 952	344 998	10 294	841	1 308	2 511
35 - 39 años	319 519	307 881	7 593	748	961	2 336
40 - 44 años	278 656	270 345	5 364	483	646	1 818
45 - 49 años	237 757	231 550	4 017	337	467	1 386
50 - 54 años	202 356	197 754	2 829	231	302	1 240
55 - 59 años	150 909	148 058	1 747	149	197	758
60 - 64 años	117 398	115 271	1 150	102	121	754
65 años y más	243 054	239 657	2 144	118	131	1 004
Mujeres	4 092 219	3 950 028	100 685	3 551	6 796	31 159
5 - 9 años	329 961	313 877	6 849	311	374	8 550
10 - 14 años	347 844	338 047	6 783	265	299	2 450

Continúa

POBLACIÓN DE 5 AÑOS Y MÁS POR ENTIDAD FEDERATIVA DE RESIDENCIA ACTUAL, SEXO Y GRUPOS QUINQUENALES DE EDAD SEGÚN LUGAR DE RESIDENCIA EN OCTUBRE DE 2000

Entidad federativa de residencia actual, sexo y grupos quinquenales de edad	Población de 5 años y más	Lugar de residencia en octubre de 2000				
		En la entidad	En otra entidad	En Estados Unidos de América	En otro país	No especificado
09 Distrito Federal						
Mujeres						
15 - 19 años	372 238	352 317	17 191	242	296	2 192
20 - 24 años	392 597	370 802	18 409	317	756	2 313
25 - 29 años	382 104	363 059	14 654	414	1 399	2 578
30 - 34 años	395 648	379 782	11 166	560	1 360	2 780
35 - 39 años	359 471	348 234	7 530	416	794	2 497
40 - 44 años	317 884	309 995	5 272	281	502	1 834
45 - 49 años	278 121	272 267	3 715	216	337	1 586
50 - 54 años	238 721	234 372	2 604	166	255	1 324
55 - 59 años	178 644	175 842	1 709	127	154	812
60 - 64 años	145 830	143 610	1 262	72	92	794
65 años y más	353 156	347 824	3 541	164	178	1 449
10 Durango	1 328 692	1 290 798	26 183	6 362	287	5 062
5 - 9 años	165 488	158 312	3 536	679	39	2 922
10 - 14 años	171 314	167 385	2 917	445	33	534
15 - 19 años	156 434	153 080	2 675	319	18	342
20 - 24 años	124 920	121 016	2 998	606	26	274
25 - 29 años	111 556	106 874	3 477	964	29	212
30 - 34 años	110 058	105 404	3 432	1 013	40	169
35 - 39 años	99 365	96 081	2 376	740	30	138
40 - 44 años	85 571	83 445	1 538	468	19	101
45 - 49 años	70 558	69 039	1 051	346	20	102
50 - 54 años	57 570	56 561	720	228	6	55
55 - 59 años	45 386	44 684	478	154	12	58
60 - 64 años	40 026	39 469	341	165	7	44
65 años y más	90 446	89 448	644	235	8	111
Hombres	646 343	626 100	13 384	4 173	151	2 535
5 - 9 años	84 071	80 400	1 803	363	19	1 486
10 - 14 años	86 908	84 949	1 441	238	15	265
15 - 19 años	77 795	76 170	1 323	136	9	157
20 - 24 años	59 372	57 379	1 450	398	15	130
25 - 29 años	52 329	49 787	1 724	678	15	125
30 - 34 años	51 803	49 234	1 762	693	24	90
35 - 39 años	46 784	44 885	1 268	551	10	70
40 - 44 años	40 303	39 030	847	361	12	53
45 - 49 años	33 419	32 494	608	258	14	45
50 - 54 años	27 707	27 118	404	156	4	25
55 - 59 años	21 832	21 438	261	104	6	23
60 - 64 años	19 550	19 279	168	85	4	14
65 años y más	44 470	43 937	325	152	4	52
Mujeres	682 349	664 698	12 799	2 189	136	2 527
5 - 9 años	81 417	77 912	1 733	316	20	1 436
10 - 14 años	84 406	82 436	1 476	207	18	269
15 - 19 años	78 639	76 910	1 352	183	9	185
20 - 24 años	65 548	63 637	1 548	208	11	144
25 - 29 años	59 227	57 087	1 753	286	14	87
30 - 34 años	58 255	56 170	1 670	320	16	79
35 - 39 años	52 581	51 196	1 108	189	20	68
40 - 44 años	45 268	44 415	691	107	7	48
45 - 49 años	37 139	36 545	443	88	6	57
50 - 54 años	29 863	29 443	316	72	2	30
55 - 59 años	23 554	23 246	217	50	6	35
60 - 64 años	20 476	20 190	173	80	3	30
65 años y más	45 976	45 511	319	83	4	59
11 Guanajuato	4 306 794	4 212 593	62 613	15 019	1 560	15 009
5 - 9 años	551 459	535 421	7 216	1 035	106	7 681
10 - 14 años	569 357	560 958	6 127	683	86	1 503
15 - 19 años	504 643	497 172	5 883	525	96	967
20 - 24 años	425 409	416 068	6 550	1 687	141	963
25 - 29 años	377 109	365 517	7 976	2 595	216	805
30 - 34 años	361 384	349 469	8 390	2 512	264	749
35 - 39 años	321 689	312 491	6 442	1 971	203	582
40 - 44 años	269 592	263 363	4 407	1 219	158	445
45 - 49 años	219 520	215 504	2 714	862	108	332
50 - 54 años	180 011	177 012	2 052	627	62	258
55 - 59 años	135 455	133 366	1 461	414	44	170
60 - 64 años	117 552	115 856	1 139	353	27	177
65 años y más	273 614	270 396	2 256	536	49	377

Continúa

POBLACIÓN DE 5 AÑOS Y MÁS POR ENTIDAD FEDERATIVA DE RESIDENCIA ACTUAL, SEXO Y GRUPOS QUINQUENALES DE EDAD SEGÚN LUGAR DE RESIDENCIA EN OCTUBRE DE 2000

Entidad federativa de residencia actual, sexo y grupos quinquenales de edad	Población de 5 años y más	Lugar de residencia en octubre de 2000				
		En la entidad	En otra entidad	En Estados Unidos de América	En otro país	No especificado
11 Guanajuato						
Hombres	2 031 931	1 980 358	31 626	11 482	848	7 617
5 - 9 años	279 081	270 863	3 638	532	58	3 990
10 - 14 años	286 789	282 549	3 097	352	37	754
15 - 19 años	241 953	238 143	3 020	269	51	470
20 - 24 años	188 993	183 897	3 159	1 373	64	500
25 - 29 años	167 451	160 982	3 799	2 154	104	412
30 - 34 años	163 437	156 580	4 254	2 066	150	387
35 - 39 años	147 170	141 780	3 353	1 615	126	296
40 - 44 años	124 556	120 829	2 394	1 035	94	204
45 - 49 años	102 288	99 803	1 514	740	65	166
50 - 54 años	84 056	82 314	1 084	485	40	133
55 - 59 años	64 147	63 037	719	289	26	76
60 - 64 años	54 792	53 944	538	226	11	73
65 años y más	127 218	125 637	1 057	346	22	156
Mujeres	2 274 863	2 232 235	30 987	3 537	712	7 392
5 - 9 años	272 378	264 558	3 578	503	48	3 691
10 - 14 años	282 568	278 409	3 030	331	49	749
15 - 19 años	262 690	259 029	2 863	256	45	497
20 - 24 años	236 416	232 171	3 391	314	77	463
25 - 29 años	209 658	204 535	4 177	441	112	393
30 - 34 años	197 947	192 889	4 136	446	114	362
35 - 39 años	174 519	170 711	3 089	356	77	286
40 - 44 años	145 036	142 534	2 013	184	64	241
45 - 49 años	117 232	115 701	1 200	122	43	166
50 - 54 años	95 955	94 698	968	142	22	125
55 - 59 años	71 308	70 329	742	125	18	94
60 - 64 años	62 760	61 912	601	127	16	104
65 años y más	146 396	144 759	1 199	190	27	221
12 Guerrero	2 721 161	2 670 508	32 535	5 393	354	12 371
5 - 9 años	377 826	366 503	4 173	591	36	6 523
10 - 14 años	396 125	390 577	3 590	352	26	1 580
15 - 19 años	332 940	328 499	3 149	272	22	998
20 - 24 años	252 404	247 327	3 755	545	42	735
25 - 29 años	212 665	206 903	4 364	892	40	466
30 - 34 años	198 099	192 690	4 100	830	52	427
35 - 39 años	181 518	177 472	3 013	680	44	309
40 - 44 años	158 810	156 071	2 046	398	32	263
45 - 49 años	135 306	133 428	1 389	273	13	203
50 - 54 años	112 818	111 474	959	197	15	173
55 - 59 años	89 468	88 459	717	130	12	150
60 - 64 años	80 235	79 488	486	107	11	143
65 años y más	192 947	191 617	794	126	9	401
Hombres	1 300 381	1 273 700	16 802	3 560	192	6 127
5 - 9 años	190 749	184 967	2 146	271	12	3 353
10 - 14 años	200 491	197 709	1 765	166	11	840
15 - 19 años	161 667	159 530	1 480	146	11	500
20 - 24 años	114 723	112 201	1 798	366	20	338
25 - 29 años	96 552	93 497	2 215	614	21	205
30 - 34 años	90 739	87 821	2 089	612	31	186
35 - 39 años	83 257	80 934	1 643	519	25	136
40 - 44 años	74 032	72 390	1 194	314	22	112
45 - 49 años	63 531	62 395	843	196	9	88
50 - 54 años	53 978	53 179	580	140	9	70
55 - 59 años	42 807	42 242	404	80	8	73
60 - 64 años	37 731	37 347	259	60	8	57
65 años y más	90 124	89 488	386	76	5	169
Mujeres	1 420 780	1 396 808	15 733	1 833	162	6 244
5 - 9 años	187 077	181 536	2 027	320	24	3 170
10 - 14 años	195 634	192 868	1 825	186	15	740
15 - 19 años	171 273	168 969	1 669	126	11	498
20 - 24 años	137 681	135 126	1 957	179	22	397
25 - 29 años	116 113	113 406	2 149	278	19	261
30 - 34 años	107 360	104 869	2 011	218	21	241
35 - 39 años	98 261	96 538	1 370	161	19	173
40 - 44 años	84 778	83 681	852	84	10	151
45 - 49 años	71 775	71 033	546	77	4	115
50 - 54 años	58 840	58 295	379	57	6	103
55 - 59 años	46 661	46 217	313	50	4	77
60 - 64 años	42 504	42 141	227	47	3	86

Continúa

POBLACIÓN DE 5 AÑOS Y MÁS POR ENTIDAD FEDERATIVA DE RESIDENCIA ACTUAL, SEXO Y GRUPOS QUINQUENALES DE EDAD SEGÚN LUGAR DE RESIDENCIA EN OCTUBRE DE 2000

Entidad federativa de residencia actual, sexo y grupos quinquenales de edad	Población de 5 años y más	Lugar de residencia en octubre de 2000				
		En la entidad	En otra entidad	En Estados Unidos de América	En otro país	No especificado
12 Guerrero						
Mujeres						
65 años y más	102 823	102 129	408	50	4	232
13 Hidalgo	2 079 041	1 989 204	74 470	5 852	418	9 097
5 - 9 años	243 185	228 807	9 594	450	25	4 309
10 - 14 años	270 650	261 132	8 283	230	24	981
15 - 19 años	237 675	229 372	7 426	189	34	654
20 - 24 años	196 494	187 230	7 799	716	51	698
25 - 29 años	175 226	164 445	8 891	1 290	60	540
30 - 34 años	173 306	162 140	9 491	1 132	75	468
35 - 39 años	159 174	150 601	7 359	794	44	376
40 - 44 años	135 441	129 718	4 999	445	28	251
45 - 49 años	116 547	112 819	3 236	256	28	208
50 - 54 años	93 857	91 301	2 231	145	23	157
55 - 59 años	73 161	71 313	1 629	89	7	123
60 - 64 años	65 005	63 558	1 301	44	7	95
65 años y más	139 320	136 768	2 231	72	12	237
Hombres	989 896	944 855	36 011	4 207	205	4 618
5 - 9 años	123 336	116 054	4 863	239	10	2 170
10 - 14 años	136 955	132 144	4 185	107	9	510
15 - 19 años	115 331	111 519	3 388	94	10	320
20 - 24 años	88 134	83 991	3 259	508	25	351
25 - 29 años	78 011	72 841	3 906	935	30	299
30 - 34 años	78 284	72 616	4 522	843	42	261
35 - 39 años	73 325	68 785	3 661	642	26	211
40 - 44 años	63 506	60 281	2 699	367	15	144
45 - 49 años	55 512	53 413	1 775	208	17	99
50 - 54 años	45 771	44 350	1 216	125	12	68
55 - 59 años	35 672	34 700	838	67	3	64
60 - 64 años	31 058	30 341	657	30	3	27
65 años y más	65 001	63 820	1 042	42	3	94
Mujeres	1 089 145	1 044 349	38 459	1 645	213	4 479
5 - 9 años	119 849	112 753	4 731	211	15	2 139
10 - 14 años	133 695	128 988	4 098	123	15	471
15 - 19 años	122 344	117 853	4 038	95	24	334
20 - 24 años	108 360	103 239	4 540	208	26	347
25 - 29 años	97 215	91 604	4 985	355	30	241
30 - 34 años	95 022	89 524	4 969	289	33	207
35 - 39 años	85 849	81 816	3 698	152	18	165
40 - 44 años	71 935	69 437	2 300	78	13	107
45 - 49 años	61 035	59 406	1 461	48	11	109
50 - 54 años	48 086	46 951	1 015	20	11	89
55 - 59 años	37 489	36 613	791	22	4	59
60 - 64 años	33 947	33 217	644	14	4	68
65 años y más	74 319	72 948	1 189	30	9	143
14 Jalisco	5 870 402	5 679 716	113 305	29 968	4 702	42 711
5 - 9 años	688 681	656 911	10 901	3 048	291	17 530
10 - 14 años	697 206	679 331	11 320	2 173	223	4 159
15 - 19 años	669 724	649 527	15 268	1 505	232	3 192
20 - 24 años	601 671	576 772	18 279	2 675	745	3 200
25 - 29 años	523 866	500 774	14 542	4 429	859	3 262
30 - 34 años	509 541	488 619	12 702	4 639	693	2 888
35 - 39 años	448 698	433 238	9 433	3 315	475	2 237
40 - 44 años	379 829	369 365	6 349	2 121	385	1 609
45 - 49 años	318 734	311 451	4 396	1 420	258	1 209
50 - 54 años	267 921	262 456	3 193	1 138	184	950
55 - 59 años	208 005	204 197	2 068	966	120	654
60 - 64 años	172 579	169 143	1 695	977	89	675
65 años y más	383 947	377 932	3 159	1 562	148	1 146
Hombres	2 832 153	2 731 156	58 131	19 239	2 442	21 185
5 - 9 años	349 996	334 074	5 461	1 520	143	8 798
10 - 14 años	354 242	344 428	6 423	1 102	114	2 175
15 - 19 años	330 944	320 936	7 532	748	121	1 607
20 - 24 años	285 876	273 225	9 043	1 779	331	1 498
25 - 29 años	246 599	234 187	7 260	3 157	435	1 560
30 - 34 años	240 566	229 061	6 492	3 215	370	1 428
35 - 39 años	211 444	202 692	5 017	2 339	272	1 124
40 - 44 años	179 031	172 975	3 485	1 532	229	810
45 - 49 años	149 555	145 395	2 392	1 013	143	612

Continúa

POBLACIÓN DE 5 AÑOS Y MÁS POR ENTIDAD FEDERATIVA DE RESIDENCIA ACTUAL, SEXO Y GRUPOS QUINQUENALES DE EDAD SEGÚN LUGAR DE RESIDENCIA EN OCTUBRE DE 2000

Entidad federativa de residencia actual, sexo y grupos quinquenales de edad	Población de 5 años y más	Lugar de residencia en octubre de 2000				
		En la entidad	En otra entidad	En Estados Unidos de América	En otro país	No especificado
14 Jalisco						
Hombres						
50 - 54 años	125 979	122 979	1 719	732	98	451
55 - 59 años	99 191	97 217	1 035	579	66	294
60 - 64 años	81 797	80 018	843	578	42	316
65 años y más	176 933	173 969	1 429	945	78	512
Mujeres	3 038 249	2 948 560	55 174	10 729	2 260	21 526
5 - 9 años	338 685	322 837	5 440	1 528	148	8 732
10 - 14 años	342 964	334 903	4 897	1 071	109	1 984
15 - 19 años	338 780	328 591	7 736	757	111	1 585
20 - 24 años	315 795	303 547	9 236	896	414	1 702
25 - 29 años	277 267	266 587	7 282	1 272	424	1 702
30 - 34 años	268 975	259 558	6 210	1 424	323	1 460
35 - 39 años	237 254	230 546	4 416	976	203	1 113
40 - 44 años	200 798	196 390	2 864	589	156	799
45 - 49 años	169 179	166 056	2 004	407	115	597
50 - 54 años	141 942	139 477	1 474	406	86	499
55 - 59 años	108 814	106 980	1 033	387	54	360
60 - 64 años	90 782	89 125	852	399	47	359
65 años y más	207 014	203 963	1 730	617	70	634
15 México	12 014 536	11 518 828	417 413	12 563	4 042	61 690
5 - 9 años	1 362 065	1 283 963	49 365	1 168	414	27 155
10 - 14 años	1 410 691	1 359 146	44 186	863	345	6 151
15 - 19 años	1 334 112	1 285 297	43 271	734	241	4 569
20 - 24 años	1 250 151	1 198 454	45 584	1 349	324	4 440
25 - 29 años	1 152 407	1 095 921	50 164	1 983	444	3 895
30 - 34 años	1 147 320	1 083 245	57 781	1 995	690	3 609
35 - 39 años	1 016 457	966 634	44 521	1 570	564	3 168
40 - 44 años	839 324	806 996	28 527	1 016	418	2 367
45 - 49 años	682 173	661 774	17 804	674	247	1 674
50 - 54 años	539 308	525 773	11 615	428	156	1 336
55 - 59 años	388 919	379 918	7 734	271	73	923
60 - 64 años	305 945	299 094	5 749	203	58	841
65 años y más	585 664	572 613	11 112	309	68	1 562
Hombres	5 825 300	5 582 240	202 490	8 045	2 075	30 450
5 - 9 años	691 997	652 297	25 036	609	221	13 834
10 - 14 años	713 138	688 085	21 265	393	199	3 196
15 - 19 años	663 064	640 296	19 993	379	126	2 270
20 - 24 años	601 037	577 382	20 454	882	149	2 170
25 - 29 años	546 014	519 947	22 708	1 346	191	1 822
30 - 34 años	541 872	510 089	28 366	1 381	330	1 706
35 - 39 años	483 846	457 830	23 095	1 130	292	1 499
40 - 44 años	402 414	385 003	15 306	742	227	1 136
45 - 49 años	325 717	314 855	9 492	460	143	767
50 - 54 años	259 710	252 725	5 959	286	92	648
55 - 59 años	187 632	183 302	3 720	160	41	409
60 - 64 años	145 437	142 267	2 639	125	34	372
65 años y más	263 422	258 162	4 457	152	30	621
Mujeres	6 189 236	5 936 588	214 923	4 518	1 967	31 240
5 - 9 años	670 068	631 666	24 329	559	193	13 321
10 - 14 años	697 553	671 061	22 921	470	146	2 955
15 - 19 años	671 048	645 001	23 278	355	115	2 299
20 - 24 años	649 114	621 072	25 130	467	175	2 270
25 - 29 años	606 393	575 974	27 456	637	253	2 073
30 - 34 años	605 448	573 156	29 415	614	360	1 903
35 - 39 años	532 611	508 804	21 426	440	272	1 669
40 - 44 años	436 910	421 993	13 221	274	191	1 231
45 - 49 años	356 456	346 919	8 312	214	104	907
50 - 54 años	279 598	273 048	5 656	142	64	688
55 - 59 años	201 287	196 616	4 014	111	32	514
60 - 64 años	160 508	156 827	3 110	78	24	469
65 años y más	322 242	314 451	6 655	157	38	941
16 Michoacán de Ocampo	3 495 742	3 399 308	59 098	21 399	819	15 118
5 - 9 años	426 654	409 426	7 035	2 022	63	8 108
10 - 14 años	462 479	452 674	6 575	1 515	46	1 669
15 - 19 años	423 624	414 770	6 689	1 016	54	1 095
20 - 24 años	332 440	322 153	7 224	2 134	71	858
25 - 29 años	284 690	273 676	6 672	3 587	119	636
30 - 34 años	273 154	262 500	6 598	3 332	132	592

Continúa

POBLACIÓN DE 5 AÑOS Y MÁS POR ENTIDAD FEDERATIVA DE RESIDENCIA ACTUAL, SEXO Y GRUPOS QUINQUENALES DE EDAD SEGÚN LUGAR DE RESIDENCIA EN OCTUBRE DE 2000

Entidad federativa de residencia actual, sexo y grupos quinquenales de edad	Población de 5 años y más	Lugar de residencia en octubre de 2000				
		En la entidad	En otra entidad	En Estados Unidos de América	En otro país	No especificado
16 Michoacán de Ocampo						
35 - 39 años	247 470	239 205	5 271	2 443	106	445
40 - 44 años	216 455	210 664	3 744	1 617	75	355
45 - 49 años	182 586	178 577	2 606	1 074	46	283
50 - 54 años	153 673	150 648	1 973	780	29	243
55 - 59 años	120 402	118 186	1 465	524	23	204
60 - 64 años	104 898	102 991	1 165	547	16	179
65 años y más	267 217	263 838	2 081	808	39	451
Hombres	1 654 352	1 602 449	29 362	14 756	451	7 334
5 - 9 años	215 699	206 967	3 562	1 052	32	4 086
10 - 14 años	233 342	228 409	3 252	781	22	878
15 - 19 años	202 977	198 779	3 152	504	24	518
20 - 24 años	147 596	142 165	3 488	1 536	35	372
25 - 29 años	126 561	120 427	3 156	2 639	62	277
30 - 34 años	124 017	117 935	3 248	2 481	76	277
35 - 39 años	112 596	107 796	2 674	1 845	65	216
40 - 44 años	100 356	96 884	1 963	1 301	49	159
45 - 49 años	85 391	82 969	1 444	834	30	114
50 - 54 años	72 818	71 080	1 042	574	18	104
55 - 59 años	57 263	56 037	788	349	12	77
60 - 64 años	49 077	48 063	601	326	6	81
65 años y más	126 659	124 938	992	534	20	175
Mujeres	1 841 390	1 796 859	29 736	6 643	368	7 784
5 - 9 años	210 955	202 459	3 473	970	31	4 022
10 - 14 años	229 137	224 265	3 323	734	24	791
15 - 19 años	220 647	215 991	3 537	512	30	577
20 - 24 años	184 844	179 988	3 736	598	36	486
25 - 29 años	158 129	153 249	3 516	948	57	359
30 - 34 años	149 137	144 565	3 350	851	56	315
35 - 39 años	134 874	131 409	2 597	598	41	229
40 - 44 años	116 099	113 780	1 781	316	26	196
45 - 49 años	97 195	95 608	1 162	240	16	169
50 - 54 años	80 855	79 568	931	206	11	139
55 - 59 años	63 139	62 149	677	175	11	127
60 - 64 años	55 821	54 928	564	221	10	98
65 años y más	140 558	138 900	1 089	274	19	276
17 Morelos	1 399 228	1 332 711	57 059	3 972	639	4 847
5 - 9 años	157 253	147 820	6 340	468	69	2 556
10 - 14 años	168 541	161 684	6 016	271	42	528
15 - 19 años	155 301	148 173	6 546	205	38	339
20 - 24 años	134 191	127 038	6 398	391	56	308
25 - 29 años	119 236	112 482	5 908	588	67	191
30 - 34 años	118 659	111 663	6 033	627	108	228
35 - 39 años	108 333	102 578	5 037	468	79	171
40 - 44 años	94 307	90 069	3 727	311	67	133
45 - 49 años	81 012	77 916	2 766	215	29	86
50 - 54 años	67 341	64 920	2 188	130	26	77
55 - 59 años	51 112	49 290	1 656	103	15	48
60 - 64 años	43 128	41 564	1 408	74	22	60
65 años y más	100 814	97 514	3 036	121	21	122
Hombres	667 015	634 110	27 671	2 503	307	2 424
5 - 9 años	79 931	75 204	3 148	219	41	1 319
10 - 14 años	85 250	81 757	3 054	136	18	285
15 - 19 años	76 688	73 382	3 038	96	19	153
20 - 24 años	62 002	58 751	2 819	277	25	130
25 - 29 años	54 001	50 728	2 761	396	26	90
30 - 34 años	54 302	50 766	2 940	424	56	116
35 - 39 años	49 588	46 643	2 492	321	37	95
40 - 44 años	44 081	41 834	1 925	226	36	60
45 - 49 años	37 708	36 036	1 470	153	14	35
50 - 54 años	32 058	30 812	1 117	85	11	33
55 - 59 años	24 477	23 542	836	67	9	23
60 - 64 años	20 379	19 597	701	42	10	29
65 años y más	46 550	45 058	1 370	61	5	56
Mujeres	732 213	698 601	29 388	1 469	332	2 423
5 - 9 años	77 322	72 616	3 192	249	28	1 237
10 - 14 años	83 291	79 927	2 962	135	24	243
15 - 19 años	78 613	74 791	3 508	109	19	186
20 - 24 años	72 189	68 287	3 579	114	31	178

Continúa

POBLACIÓN DE 5 AÑOS Y MÁS POR ENTIDAD FEDERATIVA DE RESIDENCIA ACTUAL, SEXO Y GRUPOS QUINQUENALES DE EDAD SEGÚN LUGAR DE RESIDENCIA EN OCTUBRE DE 2000

Entidad federativa de residencia actual, sexo y grupos quinquenales de edad	Población de 5 años y más	Lugar de residencia en octubre de 2000				
		En la entidad	En otra entidad	En Estados Unidos de América	En otro país	No especificado
17 Morelos						
Mujeres						
25 - 29 años	65 235	61 754	3 147	192	41	101
30 - 34 años	64 357	60 897	3 093	203	52	112
35 - 39 años	58 745	55 935	2 545	147	42	76
40 - 44 años	50 226	48 235	1 802	85	31	73
45 - 49 años	43 304	41 880	1 296	62	15	51
50 - 54 años	35 283	34 108	1 071	45	15	44
55 - 59 años	26 635	25 748	820	36	6	25
60 - 64 años	22 749	21 967	707	32	12	31
65 años y más	54 264	52 456	1 666	60	16	66
18 Nayarit	841 638	793 693	36 788	6 491	453	4 213
5 - 9 años	96 834	90 157	4 720	718	28	1 211
10 - 14 años	103 122	98 288	3 948	502	29	355
15 - 19 años	97 519	92 736	4 062	345	27	349
20 - 24 años	79 031	73 450	4 599	568	41	373
25 - 29 años	69 847	63 459	4 869	1 008	56	455
30 - 34 años	69 251	63 179	4 593	1 064	59	356
35 - 39 años	62 553	58 220	3 221	753	58	301
40 - 44 años	54 176	51 236	2 184	470	42	244
45 - 49 años	47 294	45 232	1 555	312	43	152
50 - 54 años	39 727	38 314	1 037	226	20	130
55 - 59 años	31 623	30 630	709	174	20	90
60 - 64 años	27 893	27 148	505	146	16	78
65 años y más	62 768	61 644	786	205	14	119
Hombres	414 435	388 416	19 412	4 195	275	2 137
5 - 9 años	49 627	46 168	2 459	366	12	622
10 - 14 años	52 426	50 033	1 949	253	15	176
15 - 19 años	48 922	46 563	1 993	174	18	174
20 - 24 años	37 566	34 759	2 256	362	21	168
25 - 29 años	33 028	29 536	2 516	718	37	221
30 - 34 años	33 146	29 686	2 475	751	40	194
35 - 39 años	30 053	27 525	1 809	528	35	156
40 - 44 años	26 110	24 347	1 259	352	24	128
45 - 49 años	22 809	21 515	960	212	25	97
50 - 54 años	19 578	18 732	624	150	14	58
55 - 59 años	15 747	15 161	414	111	16	45
60 - 64 años	13 971	13 531	297	86	10	47
65 años y más	31 452	30 860	401	132	8	51
Mujeres	427 203	405 277	17 376	2 296	178	2 076
5 - 9 años	47 207	43 989	2 261	352	16	589
10 - 14 años	50 696	48 255	1 999	249	14	179
15 - 19 años	48 597	46 173	2 069	171	9	175
20 - 24 años	41 465	38 691	2 343	206	20	205
25 - 29 años	36 819	33 923	2 353	290	19	234
30 - 34 años	36 105	33 493	2 118	313	19	162
35 - 39 años	32 500	30 695	1 412	225	23	145
40 - 44 años	28 066	26 889	925	118	18	116
45 - 49 años	24 485	23 717	595	100	18	55
50 - 54 años	20 149	19 582	413	76	6	72
55 - 59 años	15 876	15 469	295	63	4	45
60 - 64 años	13 922	13 617	208	60	6	31
65 años y más	31 316	30 784	385	73	6	68
19 Nuevo León	3 720 379	3 583 312	96 466	6 245	2 846	31 510
5 - 9 años	403 641	383 676	7 099	611	175	12 080
10 - 14 años	381 498	371 704	6 411	427	145	2 811
15 - 19 años	372 986	352 065	18 107	433	288	2 093
20 - 24 años	381 072	354 683	22 919	677	519	2 274
25 - 29 años	364 392	347 625	12 613	734	418	3 002
30 - 34 años	368 549	355 077	9 569	877	411	2 615
35 - 39 años	322 812	313 356	6 420	730	313	1 993
40 - 44 años	265 277	258 840	4 378	500	231	1 328
45 - 49 años	218 683	214 176	3 048	378	138	943
50 - 54 años	172 436	169 392	1 998	254	84	708
55 - 59 años	134 046	132 059	1 247	202	60	478
60 - 64 años	108 646	107 136	900	160	32	418
65 años y más	226 341	223 523	1 757	262	32	767
Hombres	1 847 090	1 778 180	48 148	3 616	1 499	15 647
5 - 9 años	205 432	195 331	3 572	312	93	6 124

Continúa

POBLACIÓN DE 5 AÑOS Y MÁS POR ENTIDAD FEDERATIVA DE RESIDENCIA ACTUAL, SEXO Y GRUPOS QUINQUENALES DE EDAD SEGÚN LUGAR DE RESIDENCIA EN OCTUBRE DE 2000

Entidad federativa de residencia actual, sexo y grupos quinquenales de edad	Población de 5 años y más	Lugar de residencia en octubre de 2000				
		En la entidad	En otra entidad	En Estados Unidos de América	En otro país	No especificado
19 Nuevo León						
Hombres						
10 - 14 años	193 885	189 106	3 096	198	79	1 406
15 - 19 años	187 600	178 226	7 998	198	157	1 021
20 - 24 años	191 558	178 061	11 854	380	245	1 018
25 - 29 años	181 145	172 674	6 414	430	210	1 417
30 - 34 años	183 158	176 129	4 956	534	219	1 320
35 - 39 años	159 879	154 798	3 425	452	167	1 037
40 - 44 años	131 231	127 703	2 385	334	133	676
45 - 49 años	106 900	104 447	1 621	261	77	494
50 - 54 años	83 952	82 345	1 035	162	49	361
55 - 59 años	65 124	64 107	630	123	35	229
60 - 64 años	52 394	51 626	443	93	18	214
65 años y más	104 832	103 627	719	139	17	330
Mujeres	1 873 289	1 805 132	48 318	2 629	1 347	15 863
5 - 9 años	198 209	188 345	3 527	299	82	5 956
10 - 14 años	187 613	182 598	3 315	229	66	1 405
15 - 19 años	185 386	173 839	10 109	235	131	1 072
20 - 24 años	189 514	176 622	11 065	297	274	1 256
25 - 29 años	183 247	174 951	6 199	304	208	1 585
30 - 34 años	185 391	178 948	4 613	343	192	1 295
35 - 39 años	162 933	158 558	2 995	278	146	956
40 - 44 años	134 046	131 137	1 993	166	98	652
45 - 49 años	111 783	109 729	1 427	117	61	449
50 - 54 años	88 484	87 047	963	92	35	347
55 - 59 años	68 922	67 952	617	79	25	249
60 - 64 años	56 252	55 510	457	67	14	204
65 años y más	121 509	119 896	1 038	123	15	437
20 Oaxaca	3 103 694	3 026 654	53 135	9 686	713	13 506
5 - 9 años	394 779	381 663	6 633	650	60	5 773
10 - 14 años	443 980	436 239	5 514	408	55	1 764
15 - 19 años	366 868	360 450	4 836	452	46	1 084
20 - 24 años	281 999	273 235	6 463	1 323	66	912
25 - 29 años	243 386	233 170	7 601	1 782	86	747
30 - 34 años	230 648	221 461	6 767	1 660	108	652
35 - 39 años	210 256	203 745	4 693	1 206	85	527
40 - 44 años	185 440	181 050	3 086	799	71	434
45 - 49 años	161 350	158 276	2 177	523	42	332
50 - 54 años	136 431	134 153	1 661	337	29	251
55 - 59 años	107 316	105 688	1 196	196	14	222
60 - 64 años	102 856	101 551	930	130	13	232
65 años y más	238 385	235 973	1 578	220	38	576
Hombres	1 470 988	1 430 325	26 655	6 989	387	6 632
5 - 9 años	199 744	193 061	3 421	346	32	2 884
10 - 14 años	223 625	219 774	2 727	221	26	877
15 - 19 años	178 035	175 002	2 245	248	24	516
20 - 24 años	127 254	122 982	2 822	945	31	474
25 - 29 años	108 120	102 711	3 655	1 325	41	388
30 - 34 años	104 049	98 985	3 397	1 252	68	347
35 - 39 años	95 780	92 014	2 503	928	57	278
40 - 44 años	86 072	83 438	1 728	660	34	212
45 - 49 años	74 758	72 876	1 268	432	24	158
50 - 54 años	64 181	62 859	943	264	16	99
55 - 59 años	50 555	49 639	688	139	6	83
60 - 64 años	47 633	46 969	482	89	4	89
65 años y más	111 182	110 015	776	140	24	227
Mujeres	1 632 706	1 596 329	26 480	2 697	326	6 874
5 - 9 años	195 035	188 602	3 212	304	28	2 889
10 - 14 años	220 355	216 465	2 787	187	29	887
15 - 19 años	188 833	185 448	2 591	204	22	568
20 - 24 años	154 745	150 253	3 641	378	35	438
25 - 29 años	135 266	130 459	3 946	457	45	359
30 - 34 años	126 599	122 476	3 370	408	40	305
35 - 39 años	114 476	111 731	2 190	278	28	249
40 - 44 años	99 368	97 612	1 358	139	37	222
45 - 49 años	86 592	85 400	909	91	18	174
50 - 54 años	72 250	71 294	718	73	13	152
55 - 59 años	56 761	56 049	508	57	8	139
60 - 64 años	55 223	54 582	448	41	9	143
65 años y más	127 203	125 958	802	80	14	349

Continúa

POBLACIÓN DE 5 AÑOS Y MÁS POR ENTIDAD FEDERATIVA DE RESIDENCIA ACTUAL, SEXO Y GRUPOS QUINQUENALES DE EDAD SEGÚN LUGAR DE RESIDENCIA EN OCTUBRE DE 2000

Entidad federativa de residencia actual, sexo y grupos quinquenales de edad	Población de 5 años y más	Lugar de residencia en octubre de 2000				
		En la entidad	En otra entidad	En Estados Unidos de América	En otro país	No especificado
21 Puebla	4 688 913	4 565 004	96 665	6 741	1 780	18 723
5 - 9 años	586 108	566 725	10 143	596	133	8 511
10 - 14 años	624 075	612 280	9 038	361	112	2 284
15 - 19 años	548 971	534 992	12 104	309	111	1 455
20 - 24 años	474 429	455 625	16 359	860	250	1 335
25 - 29 años	411 939	397 303	12 100	1 225	250	1 061
30 - 34 años	384 349	371 096	10 882	1 197	270	904
35 - 39 años	340 799	330 861	8 097	811	233	797
40 - 44 años	283 374	276 700	5 442	520	147	565
45 - 49 años	242 420	237 783	3 751	339	110	437
50 - 54 años	197 862	194 496	2 761	205	72	328
55 - 59 años	154 041	151 667	1 954	121	45	254
60 - 64 años	133 552	131 736	1 467	78	24	247
65 años y más	306 994	303 740	2 567	119	23	545
Hombres	2 227 550	2 165 908	46 965	4 498	918	9 261
5 - 9 años	297 066	287 243	5 132	292	67	4 332
10 - 14 años	314 797	308 848	4 600	162	46	1 141
15 - 19 años	268 014	261 569	5 487	168	57	733
20 - 24 años	217 540	209 074	7 147	587	105	627
25 - 29 años	187 990	180 851	5 645	861	118	515
30 - 34 años	176 534	169 768	5 320	860	148	438
35 - 39 años	156 674	151 354	4 200	593	132	395
40 - 44 años	132 012	128 331	2 923	389	82	287
45 - 49 años	112 766	110 180	2 038	256	64	228
50 - 54 años	92 385	90 624	1 429	147	43	142
55 - 59 años	71 906	70 623	1 063	81	31	108
60 - 64 años	61 586	60 617	794	49	16	110
65 años y más	138 280	136 826	1 187	53	9	205
Mujeres	2 461 363	2 399 096	49 700	2 243	862	9 462
5 - 9 años	289 042	279 482	5 011	304	66	4 179
10 - 14 años	309 278	303 432	4 438	199	66	1 143
15 - 19 años	280 957	273 423	6 617	141	54	722
20 - 24 años	256 889	246 551	9 212	273	145	708
25 - 29 años	223 949	216 452	6 455	364	132	546
30 - 34 años	207 815	201 328	5 562	337	122	466
35 - 39 años	184 125	179 507	3 897	218	101	402
40 - 44 años	151 362	148 369	2 519	131	65	278
45 - 49 años	129 654	127 603	1 713	83	46	209
50 - 54 años	105 477	103 872	1 332	58	29	186
55 - 59 años	82 135	81 044	891	40	14	146
60 - 64 años	71 966	71 119	673	29	8	137
65 años y más	168 714	166 914	1 380	66	14	340
22 Querétaro Arteaga	1 391 170	1 311 700	69 184	3 665	1 466	5 155
5 - 9 años	168 900	158 963	7 083	275	117	2 462
10 - 14 años	178 589	171 413	6 331	190	102	553
15 - 19 años	162 541	154 931	7 004	139	82	385
20 - 24 años	146 713	137 610	8 187	464	114	338
25 - 29 años	130 500	120 868	8 432	702	202	296
30 - 34 años	126 438	116 264	8 987	660	283	244
35 - 39 años	109 689	101 877	6 943	431	209	229
40 - 44 años	91 576	86 026	4 966	312	113	159
45 - 49 años	73 238	69 694	3 188	161	84	111
50 - 54 años	57 129	54 527	2 300	122	54	126
55 - 59 años	40 621	38 810	1 625	88	47	51
60 - 64 años	33 692	32 140	1 417	64	25	46
65 años y más	71 544	68 577	2 721	57	34	155
Hombres	667 923	628 463	33 549	2 638	757	2 516
5 - 9 años	85 804	80 813	3 572	139	65	1 215
10 - 14 años	89 895	86 320	3 152	91	53	279
15 - 19 años	79 047	75 381	3 354	72	45	195
20 - 24 años	68 013	63 663	3 782	355	49	164
25 - 29 años	60 021	55 347	3 864	558	88	164
30 - 34 años	59 116	54 022	4 322	502	148	122
35 - 39 años	51 435	47 336	3 563	328	117	91
40 - 44 años	43 747	40 804	2 563	239	61	80
45 - 49 años	35 138	33 210	1 698	131	46	53
50 - 54 años	27 531	26 203	1 155	91	27	55
55 - 59 años	19 600	18 725	759	60	27	29
60 - 64 años	15 806	15 117	623	40	13	13
65 años y más	32 770	31 522	1 142	32	18	56

Continúa

POBLACIÓN DE 5 AÑOS Y MÁS POR ENTIDAD FEDERATIVA DE RESIDENCIA ACTUAL, SEXO Y GRUPOS QUINQUENALES DE EDAD SEGÚN LUGAR DE RESIDENCIA EN OCTUBRE DE 2000

Entidad federativa de residencia actual, sexo y grupos quinquenales de edad	Población de 5 años y más	Lugar de residencia en octubre de 2000				
		En la entidad	En otra entidad	En Estados Unidos de América	En otro país	No especificado
22 Querétaro Arteaga						
Mujeres	723 247	683 237	35 635	1 027	709	2 639
5 - 9 años	83 096	78 150	3 511	136	52	1 247
10 - 14 años	88 694	85 093	3 179	99	49	274
15 - 19 años	83 494	79 550	3 650	67	37	190
20 - 24 años	78 700	73 947	4 405	109	65	174
25 - 29 años	70 479	65 521	4 568	144	114	132
30 - 34 años	67 322	62 242	4 665	158	135	122
35 - 39 años	58 254	54 541	3 380	103	92	138
40 - 44 años	47 829	45 222	2 403	73	52	79
45 - 49 años	38 100	36 484	1 490	30	38	58
50 - 54 años	29 598	28 324	1 145	31	27	71
55 - 59 años	21 021	20 085	866	28	20	22
60 - 64 años	17 886	17 023	794	24	12	33
65 años y más	38 774	37 055	1 579	25	16	99
23 Quintana Roo	890 989	780 521	100 783	2 097	3 009	4 579
5 - 9 años	106 802	95 978	8 448	146	184	2 046
10 - 14 años	106 745	98 536	7 524	138	156	391
15 - 19 años	102 042	87 289	14 162	107	157	327
20 - 24 años	103 377	82 896	19 529	186	318	448
25 - 29 años	97 203	79 881	16 070	305	531	416
30 - 34 años	93 113	80 470	11 428	326	565	324
35 - 39 años	78 570	70 159	7 590	261	361	199
40 - 44 años	59 687	54 069	5 032	199	253	134
45 - 49 años	43 595	39 851	3 362	125	177	80
50 - 54 años	32 692	29 881	2 507	109	128	67
55 - 59 años	23 000	21 034	1 781	70	75	40
60 - 64 años	16 414	14 950	1 298	72	46	48
65 años y más	27 749	25 527	2 052	53	58	59
Hombres	451 897	394 275	52 343	1 243	1 538	2 498
5 - 9 años	54 551	48 984	4 311	73	101	1 082
10 - 14 años	54 091	49 916	3 814	73	77	211
15 - 19 años	51 828	44 142	7 359	58	72	197
20 - 24 años	52 041	41 406	10 139	114	142	240
25 - 29 años	48 401	39 471	8 280	189	232	229
30 - 34 años	46 621	39 870	6 111	196	265	179
35 - 39 años	39 966	35 319	4 160	160	208	119
40 - 44 años	30 565	27 496	2 708	123	159	79
45 - 49 años	22 306	20 251	1 822	83	107	43
50 - 54 años	16 898	15 454	1 255	66	79	44
55 - 59 años	11 898	10 924	864	46	45	19
60 - 64 años	8 388	7 687	612	35	24	30
65 años y más	14 343	13 355	908	27	27	26
Mujeres	439 092	386 246	48 440	854	1 471	2 081
5 - 9 años	52 251	46 994	4 137	73	83	964
10 - 14 años	52 654	48 620	3 710	65	79	180
15 - 19 años	50 214	43 147	6 803	49	85	130
20 - 24 años	51 336	41 490	9 390	72	176	208
25 - 29 años	48 802	40 410	7 790	116	299	187
30 - 34 años	46 492	40 600	5 317	130	300	145
35 - 39 años	38 604	34 840	3 430	101	153	80
40 - 44 años	29 122	26 573	2 324	76	94	55
45 - 49 años	21 289	19 600	1 540	42	70	37
50 - 54 años	15 794	14 427	1 252	43	49	23
55 - 59 años	11 102	10 110	917	24	30	21
60 - 64 años	8 026	7 263	686	37	22	18
65 años y más	13 406	12 172	1 144	26	31	33
24 San Luis Potosí	2 133 345	2 076 187	40 265	8 400	784	7 709
5 - 9 años	266 312	257 042	4 724	606	72	3 868
10 - 14 años	285 397	280 234	4 013	376	43	731
15 - 19 años	247 158	242 140	4 216	342	47	413
20 - 24 años	198 562	192 095	5 117	838	83	429
25 - 29 años	173 849	166 555	5 216	1 493	114	471
30 - 34 años	171 383	164 393	5 091	1 368	111	420
35 - 39 años	155 867	150 626	3 728	1 037	102	374
40 - 44 años	134 538	130 935	2 516	755	70	262
45 - 49 años	113 281	110 783	1 729	525	54	190
50 - 54 años	92 388	90 704	1 190	323	33	138
55 - 59 años	73 276	72 091	833	236	26	90
60 - 64 años	65 308	64 356	627	198	12	115

Continúa

POBLACIÓN DE 5 AÑOS Y MÁS POR ENTIDAD FEDERATIVA DE RESIDENCIA ACTUAL, SEXO Y GRUPOS QUINQUENALES DE EDAD SEGÚN LUGAR DE RESIDENCIA EN OCTUBRE DE 2000

Entidad federativa de residencia actual, sexo y grupos quinquenales de edad	Población de 5 años y más	Lugar de residencia en octubre de 2000				
		En la entidad	En otra entidad	En Estados Unidos de América	En otro país	No especificado
24 San Luis Potosí						
65 años y más	156 026	154 233	1 265	303	17	208
Hombres	1 027 467	996 640	20 336	6 118	432	3 941
5 - 9 años	135 091	130 263	2 486	317	40	1 985
10 - 14 años	144 282	141 653	2 073	177	26	353
15 - 19 años	121 587	119 209	1 984	178	23	193
20 - 24 años	91 177	88 009	2 297	624	53	194
25 - 29 años	79 474	75 500	2 520	1 151	58	245
30 - 34 años	79 159	75 272	2 537	1 056	56	238
35 - 39 años	72 725	69 671	1 969	814	62	209
40 - 44 años	63 383	61 176	1 406	612	44	145
45 - 49 años	53 881	52 295	1 002	442	27	115
50 - 54 años	44 537	43 513	686	249	19	70
55 - 59 años	35 625	34 958	459	155	11	42
60 - 64 años	31 164	30 615	338	144	6	61
65 años y más	75 382	74 506	579	199	7	91
Mujeres	1 105 878	1 079 547	19 929	2 282	352	3 768
5 - 9 años	131 221	126 779	2 238	289	32	1 883
10 - 14 años	141 115	138 581	1 940	199	17	378
15 - 19 años	125 571	122 931	2 232	164	24	220
20 - 24 años	107 385	104 086	2 820	214	30	235
25 - 29 años	94 375	91 055	2 696	342	56	226
30 - 34 años	92 224	89 121	2 554	312	55	182
35 - 39 años	83 142	80 955	1 759	223	40	165
40 - 44 años	71 155	69 759	1 110	143	26	117
45 - 49 años	59 400	58 488	727	83	27	75
50 - 54 años	47 851	47 191	504	74	14	68
55 - 59 años	37 651	37 133	374	81	15	48
60 - 64 años	34 144	33 741	289	54	6	54
65 años y más	80 644	79 727	686	104	10	117
25 Sinaloa	2 283 728	2 216 785	52 975	5 309	473	8 186
5 - 9 años	262 539	250 820	6 933	590	33	4 163
10 - 14 años	275 179	267 577	6 276	479	23	824
15 - 19 años	256 624	248 055	7 557	361	33	618
20 - 24 años	220 179	211 876	7 276	483	56	488
25 - 29 años	196 928	189 084	6 633	743	53	415
30 - 34 años	197 089	189 853	5 990	780	75	391
35 - 39 años	177 043	171 698	4 452	574	65	254
40 - 44 años	154 173	150 680	2 777	404	51	261
45 - 49 años	130 129	127 871	1 815	264	17	162
50 - 54 años	107 972	106 441	1 191	175	19	146
55 - 59 años	84 875	83 818	772	146	14	125
60 - 64 años	71 711	70 937	523	110	14	127
65 años y más	149 287	148 075	780	200	20	212
Hombres	1 129 790	1 093 510	28 781	3 179	259	4 061
5 - 9 años	133 821	127 886	3 528	299	14	2 094
10 - 14 años	139 909	136 006	3 251	238	12	402
15 - 19 años	129 543	124 857	4 179	183	15	309
20 - 24 años	108 293	103 786	3 962	288	34	223
25 - 29 años	95 435	91 214	3 531	458	25	207
30 - 34 años	95 801	91 825	3 230	509	38	199
35 - 39 años	85 905	82 872	2 464	403	36	130
40 - 44 años	74 352	72 290	1 637	268	30	127
45 - 49 años	62 475	61 163	1 041	181	11	79
50 - 54 años	52 869	51 949	736	107	13	64
55 - 59 años	42 299	41 645	493	80	9	72
60 - 64 años	36 009	35 568	314	57	10	60
65 años y más	73 079	72 449	415	108	12	95
Mujeres	1 153 938	1 123 275	24 194	2 130	214	4 125
5 - 9 años	128 718	122 934	3 405	291	19	2 069
10 - 14 años	135 270	131 571	3 025	241	11	422
15 - 19 años	127 081	123 198	3 378	178	18	309
20 - 24 años	111 886	108 090	3 314	195	22	265
25 - 29 años	101 493	97 870	3 102	285	28	208
30 - 34 años	101 288	98 028	2 760	271	37	192
35 - 39 años	91 138	88 826	1 988	171	29	124
40 - 44 años	79 821	78 390	1 140	136	21	134
45 - 49 años	67 654	66 708	774	83	6	83
50 - 54 años	55 103	54 492	455	68	6	82

Continúa

POBLACIÓN DE 5 AÑOS Y MÁS POR ENTIDAD FEDERATIVA DE RESIDENCIA ACTUAL, SEXO Y GRUPOS QUINQUENALES DE EDAD SEGÚN LUGAR DE RESIDENCIA EN OCTUBRE DE 2000

Entidad federativa de residencia actual, sexo y grupos quinquenales de edad	Población de 5 años y más	Lugar de residencia en octubre de 2000				
		En la entidad	En otra entidad	En Estados Unidos de América	En otro país	No especificado
25 Sinaloa						
Mujeres						
55 - 59 años	42 576	42 173	279	66	5	53
60 - 64 años	35 702	35 369	209	53	4	67
65 años y más	76 208	75 626	365	92	8	117
26 Sonora	2 099 973	2 031 036	51 086	6 674	629	10 548
5 - 9 años	243 250	230 788	5 878	676	43	5 865
10 - 14 años	240 901	234 409	4 921	509	34	1 028
15 - 19 años	221 592	214 714	5 754	414	30	680
20 - 24 años	201 924	192 819	7 787	719	78	521
25 - 29 años	190 619	181 515	7 611	948	94	451
30 - 34 años	191 733	183 860	6 392	912	106	463
35 - 39 años	171 077	165 395	4 506	726	95	355
40 - 44 años	147 464	143 600	2 995	514	67	288
45 - 49 años	125 538	123 028	1 901	358	35	216
50 - 54 años	99 848	98 229	1 161	285	17	156
55 - 59 años	74 804	73 671	797	199	12	125
60 - 64 años	61 504	60 694	489	174	7	140
65 años y más	129 719	128 314	894	240	11	260
Hombres	1 048 306	1 010 892	27 557	4 150	349	5 358
5 - 9 años	124 307	117 937	2 972	340	18	3 040
10 - 14 años	122 616	119 390	2 397	258	17	554
15 - 19 años	112 152	108 609	2 971	207	17	348
20 - 24 años	100 958	96 081	4 173	430	47	227
25 - 29 años	94 060	89 016	4 154	622	47	221
30 - 34 años	95 041	90 555	3 573	625	56	232
35 - 39 años	84 559	81 251	2 597	490	53	168
40 - 44 años	72 883	70 572	1 754	375	43	139
45 - 49 años	61 981	60 462	1 146	245	24	104
50 - 54 años	49 577	48 608	688	182	13	86
55 - 59 años	37 298	36 691	436	120	7	44
60 - 64 años	30 129	29 684	261	112	4	68
65 años y más	62 745	62 036	435	144	3	127
Mujeres	1 051 667	1 020 144	23 529	2 524	280	5 190
5 - 9 años	118 943	112 851	2 906	336	25	2 825
10 - 14 años	118 285	115 019	2 524	251	17	474
15 - 19 años	109 440	106 105	2 783	207	13	332
20 - 24 años	100 966	96 738	3 614	289	31	294
25 - 29 años	96 559	92 499	3 457	326	47	230
30 - 34 años	96 692	93 305	2 819	287	50	231
35 - 39 años	86 518	84 144	1 909	236	42	187
40 - 44 años	74 581	73 028	1 241	139	24	149
45 - 49 años	63 557	62 566	755	113	11	112
50 - 54 años	50 271	49 621	473	103	4	70
55 - 59 años	37 506	36 980	361	79	5	81
60 - 64 años	31 375	31 010	228	62	3	72
65 años y más	66 974	66 278	459	96	8	133
27 Tabasco	1 761 863	1 730 180	23 222	616	567	7 278
5 - 9 años	208 905	202 381	2 617	52	63	3 792
10 - 14 años	222 167	218 987	2 241	52	45	842
15 - 19 años	210 055	206 912	2 498	41	36	568
20 - 24 años	188 484	184 721	3 206	49	32	476
25 - 29 años	166 827	162 913	3 472	89	61	292
30 - 34 años	152 970	149 527	2 957	92	101	293
35 - 39 años	139 172	136 646	2 142	74	67	243
40 - 44 años	116 283	114 598	1 398	39	70	178
45 - 49 años	94 231	93 035	958	42	35	161
50 - 54 años	74 419	73 658	602	29	24	106
55 - 59 años	53 257	52 742	401	17	21	76
60 - 64 años	43 088	42 749	244	16	4	75
65 años y más	92 005	91 311	486	24	8	176
Hombres	861 943	845 829	11 905	327	294	3 588
5 - 9 años	105 980	102 729	1 316	24	30	1 881
10 - 14 años	112 052	110 472	1 098	25	22	435
15 - 19 años	103 853	102 415	1 099	17	18	304
20 - 24 años	88 521	86 781	1 475	21	14	230
25 - 29 años	77 246	75 303	1 745	40	25	133
30 - 34 años	71 854	70 041	1 571	57	53	132
35 - 39 años	67 085	65 659	1 216	49	38	123

Continúa

POBLACIÓN DE 5 AÑOS Y MÁS POR ENTIDAD FEDERATIVA DE RESIDENCIA ACTUAL, SEXO Y GRUPOS QUINQUENALES DE EDAD SEGÚN LUGAR DE RESIDENCIA EN OCTUBRE DE 2000

Entidad federativa de residencia actual, sexo y grupos quinquenales de edad	Población de 5 años y más	Lugar de residencia en octubre de 2000				
		En la entidad	En otra entidad	En Estados Unidos de América	En otro país	No especificado
27 Tabasco						
Hombres						
40 - 44 años	57 310	56 313	845	27	39	86
45 - 49 años	46 877	46 168	589	26	26	68
50 - 54 años	37 257	36 798	377	18	14	50
55 - 59 años	26 778	26 497	228	7	11	35
60 - 64 años	21 273	21 085	143	7	2	36
65 años y más	45 857	45 568	203	9	2	75
Mujeres	899 920	884 351	11 317	289	273	3 690
5 - 9 años	102 925	99 652	1 301	28	33	1 911
10 - 14 años	110 115	108 515	1 143	27	23	407
15 - 19 años	106 202	104 497	1 399	24	18	264
20 - 24 años	99 963	97 940	1 731	28	18	246
25 - 29 años	89 581	87 610	1 727	49	36	159
30 - 34 años	81 116	79 486	1 386	35	48	161
35 - 39 años	72 087	70 987	926	25	29	120
40 - 44 años	58 973	58 285	553	12	31	92
45 - 49 años	47 354	46 867	369	16	9	93
50 - 54 años	37 162	36 860	225	11	10	56
55 - 59 años	26 479	26 245	173	10	10	41
60 - 64 años	21 815	21 664	101	9	2	39
65 años y más	46 148	45 743	283	15	6	101
28 Tamaulipas	2 644 808	2 504 652	114 197	7 560	1 033	17 366
5 - 9 años	295 298	275 640	10 218	724	92	8 624
10 - 14 años	290 402	279 092	9 054	595	75	1 586
15 - 19 años	274 245	255 133	17 399	526	64	1 123
20 - 24 años	267 644	242 037	23 580	785	82	1 160
25 - 29 años	253 314	235 351	15 752	1 083	124	1 004
30 - 34 años	248 444	234 531	11 794	1 038	161	920
35 - 39 años	223 045	212 936	8 275	905	167	762
40 - 44 años	185 155	177 978	5 911	584	112	570
45 - 49 años	150 775	145 673	4 137	464	57	444
50 - 54 años	119 530	115 974	2 839	323	45	349
55 - 59 años	91 480	89 252	1 800	203	20	205
60 - 64 años	77 434	75 804	1 245	135	14	236
65 años y más	168 042	165 251	2 193	195	20	383
Hombres	1 301 500	1 229 256	58 286	4 663	569	8 726
5 - 9 años	150 744	140 717	5 224	357	46	4 400
10 - 14 años	147 498	141 759	4 589	290	45	815
15 - 19 años	138 074	128 935	8 274	260	35	570
20 - 24 años	131 056	118 102	11 849	469	45	591
25 - 29 años	122 825	113 414	8 165	693	58	495
30 - 34 años	120 474	112 977	6 294	658	89	456
35 - 39 años	108 728	103 279	4 364	626	88	371
40 - 44 años	90 750	86 746	3 219	414	72	299
45 - 49 años	73 401	70 525	2 280	346	35	215
50 - 54 años	58 365	56 450	1 502	221	29	163
55 - 59 años	43 967	42 799	928	129	12	99
60 - 64 años	36 895	36 080	624	79	7	105
65 años y más	78 723	77 473	974	121	8	147
Mujeres	1 343 308	1 275 396	55 911	2 897	464	8 640
5 - 9 años	144 554	134 923	4 994	367	46	4 224
10 - 14 años	142 904	137 333	4 465	305	30	771
15 - 19 años	136 171	126 198	9 125	266	29	553
20 - 24 años	136 588	123 935	11 731	316	37	569
25 - 29 años	130 489	121 937	7 587	390	66	509
30 - 34 años	127 970	121 554	5 500	380	72	464
35 - 39 años	114 317	109 657	3 911	279	79	391
40 - 44 años	94 405	91 232	2 692	170	40	271
45 - 49 años	77 374	75 148	1 857	118	22	229
50 - 54 años	61 165	59 524	1 337	102	16	186
55 - 59 años	47 513	46 453	872	74	8	106
60 - 64 años	40 539	39 724	621	56	7	131
65 años y más	89 319	87 778	1 219	74	12	236
29 Tlaxcala	941 733	908 556	27 990	947	175	4 065
5 - 9 años	114 239	109 250	3 323	92	9	1 565
10 - 14 años	118 450	114 761	3 151	37	13	488
15 - 19 años	108 254	104 920	2 977	36	11	310
20 - 24 años	99 680	95 855	3 408	101	16	300

Continúa

POBLACIÓN DE 5 AÑOS Y MÁS POR ENTIDAD FEDERATIVA DE RESIDENCIA ACTUAL, SEXO Y GRUPOS QUINQUENALES DE EDAD SEGÚN LUGAR DE RESIDENCIA EN OCTUBRE DE 2000

Entidad federativa de residencia actual, sexo y grupos quinquenales de edad	Población de 5 años y más	Lugar de residencia en octubre de 2000				
		En la entidad	En otra entidad	En Estados Unidos de América	En otro país	No especificado
29 Tlaxcala						
25 - 29 años	88 678	84 645	3 522	172	30	309
30 - 34 años	81 874	77 963	3 470	178	24	239
35 - 39 años	72 699	69 652	2 642	130	27	248
40 - 44 años	59 577	57 763	1 563	89	15	147
45 - 49 años	48 794	47 489	1 130	49	5	121
50 - 54 años	37 925	36 933	859	30	15	88
55 - 59 años	28 757	28 073	608	6	5	65
60 - 64 años	24 137	23 572	487	14	4	60
65 años y más	58 669	57 680	850	13	1	125
Hombres	453 151	436 906	13 436	634	103	2 072
5 - 9 años	58 160	55 583	1 700	45	5	827
10 - 14 años	60 021	58 166	1 562	17	4	272
15 - 19 años	53 846	52 353	1 294	20	8	171
20 - 24 años	46 429	44 843	1 376	69	11	130
25 - 29 años	40 707	38 865	1 562	114	14	152
30 - 34 años	37 734	35 810	1 654	129	16	125
35 - 39 años	33 984	32 429	1 328	99	15	113
40 - 44 años	28 186	27 215	812	69	12	78
45 - 49 años	22 995	22 266	635	35	2	57
50 - 54 años	18 030	17 484	483	20	7	36
55 - 59 años	13 902	13 563	307	2	5	25
60 - 64 años	11 552	11 236	278	9	3	26
65 años y más	27 605	27 093	445	6	1	60
Mujeres	488 582	471 650	14 554	313	72	1 993
5 - 9 años	56 079	53 667	1 623	47	4	738
10 - 14 años	58 429	56 595	1 589	20	9	216
15 - 19 años	54 408	52 567	1 683	16	3	139
20 - 24 años	53 251	51 012	2 032	32	5	170
25 - 29 años	47 971	45 780	1 960	58	16	157
30 - 34 años	44 140	42 153	1 816	49	8	114
35 - 39 años	38 715	37 223	1 314	31	12	135
40 - 44 años	31 391	30 548	751	20	3	69
45 - 49 años	25 799	25 223	495	14	3	64
50 - 54 años	19 895	19 449	376	10	8	52
55 - 59 años	14 855	14 510	301	4	0	40
60 - 64 años	12 585	12 336	209	5	1	34
65 años y más	31 064	30 587	405	7	0	65
30 Veracruz de Ignacio de la Llave	6 370 647	6 216 579	121 370	8 910	1 469	22 319
5 - 9 años	720 700	694 517	15 406	547	116	10 114
10 - 14 años	791 110	776 133	12 097	346	99	2 435
15 - 19 años	710 167	696 396	11 682	353	105	1 631
20 - 24 años	582 248	565 038	14 800	897	126	1 387
25 - 29 años	517 828	498 331	16 589	1 457	172	1 279
30 - 34 años	516 830	497 967	15 839	1 612	235	1 177
35 - 39 años	496 595	482 412	11 646	1 321	179	1 037
40 - 44 años	432 692	423 254	7 534	933	149	822
45 - 49 años	369 611	363 166	5 117	604	108	616
50 - 54 años	310 556	306 038	3 589	366	79	484
55 - 59 años	247 750	244 729	2 433	195	39	354
60 - 64 años	211 512	209 389	1 690	114	28	291
65 años y más	463 048	459 209	2 948	165	34	692
Hombres	3 047 745	2 968 110	61 245	6 263	785	11 342
5 - 9 años	366 110	352 687	7 928	268	59	5 168
10 - 14 años	401 867	394 274	6 155	172	38	1 228
15 - 19 años	351 004	344 532	5 412	177	52	831
20 - 24 años	269 012	260 911	6 734	611	53	703
25 - 29 años	232 501	222 756	7 984	1 021	85	655
30 - 34 años	234 539	224 644	7 942	1 218	121	614
35 - 39 años	229 601	221 580	6 310	1 030	107	574
40 - 44 años	203 928	198 517	4 131	746	93	441
45 - 49 años	175 365	171 546	2 975	466	67	311
50 - 54 años	148 137	145 537	2 049	266	52	233
55 - 59 años	119 097	117 442	1 325	135	24	171
60 - 64 años	100 645	99 491	927	75	23	129
65 años y más	215 939	214 193	1 373	78	11	284
Mujeres	3 322 902	3 248 469	60 125	2 647	684	10 977
5 - 9 años	354 590	341 830	7 478	279	57	4 946
10 - 14 años	389 243	381 859	5 942	174	61	1 207

Continúa

POBLACIÓN DE 5 AÑOS Y MÁS POR ENTIDAD FEDERATIVA DE RESIDENCIA ACTUAL, SEXO Y GRUPOS QUINQUENALES DE EDAD SEGÚN LUGAR DE RESIDENCIA EN OCTUBRE DE 2000

Entidad federativa de residencia actual, sexo y grupos quinquenales de edad	Población de 5 años y más	Lugar de residencia en octubre de 2000				
		En la entidad	En otra entidad	En Estados Unidos de América	En otro país	No especificado
30 Veracruz de Ignacio de la Llave						
Mujeres						
15 - 19 años	359 163	351 864	6 270	176	53	800
20 - 24 años	313 236	304 127	8 066	286	73	684
25 - 29 años	285 327	275 575	8 605	436	87	624
30 - 34 años	282 291	273 323	7 897	394	114	563
35 - 39 años	266 994	260 832	5 336	291	72	463
40 - 44 años	228 764	224 737	3 403	187	56	381
45 - 49 años	194 246	191 620	2 142	138	41	305
50 - 54 años	162 419	160 501	1 540	100	27	251
55 - 59 años	128 653	127 287	1 108	60	15	183
60 - 64 años	110 867	109 898	763	39	5	162
65 años y más	247 109	245 016	1 575	87	23	408
31 Yucatán	1 617 102	1 572 165	34 420	1 456	1 103	7 958
5 - 9 años	176 491	169 809	3 486	96	72	3 028
10 - 14 años	188 049	183 583	3 322	96	72	976
15 - 19 años	183 960	178 555	4 547	83	71	704
20 - 24 años	171 550	165 865	4 800	130	121	634
25 - 29 años	147 473	142 824	3 835	138	152	524
30 - 34 años	139 475	134 739	3 917	213	165	441
35 - 39 años	118 211	114 447	3 082	174	143	365
40 - 44 años	103 126	100 342	2 290	126	91	277
45 - 49 años	86 897	85 097	1 443	86	66	205
50 - 54 años	76 900	75 454	1 124	70	46	206
55 - 59 años	61 894	60 809	854	66	36	129
60 - 64 años	48 236	47 416	591	60	32	137
65 años y más	114 840	113 225	1 129	118	36	332
Hombres	794 417	772 090	17 021	877	546	3 883
5 - 9 años	89 687	86 300	1 773	43	36	1 535
10 - 14 años	95 354	93 145	1 661	41	30	477
15 - 19 años	91 950	89 326	2 183	46	33	362
20 - 24 años	84 185	81 515	2 233	72	53	312
25 - 29 años	71 543	69 223	1 892	104	66	258
30 - 34 años	67 053	64 679	1 942	139	87	206
35 - 39 años	56 944	54 986	1 590	119	82	167
40 - 44 años	49 655	48 181	1 224	82	44	124
45 - 49 años	41 778	40 840	748	58	35	97
50 - 54 años	36 800	36 083	558	39	29	91
55 - 59 años	30 238	29 702	435	37	17	47
60 - 64 años	23 013	22 620	284	32	17	60
65 años y más	56 217	55 490	498	65	17	147
Mujeres	822 685	800 075	17 399	579	557	4 075
5 - 9 años	86 804	83 509	1 713	53	36	1 493
10 - 14 años	92 695	90 438	1 661	55	42	499
15 - 19 años	92 010	89 229	2 364	37	38	342
20 - 24 años	87 365	84 350	2 567	58	68	322
25 - 29 años	75 930	73 601	1 943	34	86	266
30 - 34 años	72 422	70 060	1 975	74	78	235
35 - 39 años	61 267	59 461	1 492	55	61	198
40 - 44 años	53 471	52 161	1 066	44	47	153
45 - 49 años	45 119	44 257	695	28	31	108
50 - 54 años	40 100	39 371	566	31	17	115
55 - 59 años	31 656	31 107	419	29	19	82
60 - 64 años	25 223	24 796	307	28	15	77
65 años y más	58 623	57 735	631	53	19	185
32 Zacatecas	1 212 947	1 176 684	21 679	9 856	288	4 440
5 - 9 años	148 813	142 772	2 647	809	31	2 554
10 - 14 años	156 277	152 910	2 376	548	17	426
15 - 19 años	145 349	142 242	2 430	366	16	295
20 - 24 años	112 509	108 376	2 824	1 076	29	204
25 - 29 años	99 137	94 526	2 786	1 619	38	168
30 - 34 años	97 454	93 161	2 419	1 658	43	173
35 - 39 años	89 531	86 351	1 928	1 094	31	127
40 - 44 años	76 065	73 857	1 307	770	30	101
45 - 49 años	62 751	61 231	947	490	14	69
50 - 54 años	50 399	49 311	638	390	14	46
55 - 59 años	40 637	39 862	423	296	7	49
60 - 64 años	37 993	37 300	359	273	9	52
65 años y más	96 032	94 785	595	467	9	176

Continúa

POBLACIÓN DE 5 AÑOS Y MÁS POR ENTIDAD FEDERATIVA DE RESIDENCIA ACTUAL, SEXO Y GRUPOS QUINQUENALES DE EDAD SEGÚN LUGAR DE RESIDENCIA EN OCTUBRE DE 2000

Entidad federativa de residencia actual, sexo y grupos quinquenales de edad	Población de 5 años y más	Lugar de residencia en octubre de 2000				
		En la entidad	En otra entidad	En Estados Unidos de América	En otro país	No especificado
32 Zacatecas						
Hombres	580 821	560 053	11 208	7 180	161	2 219
5 - 9 años	75 506	72 463	1 339	401	18	1 285
10 - 14 años	79 335	77 636	1 200	272	8	219
15 - 19 años	70 292	68 758	1 222	171	6	135
20 - 24 años	50 280	47 873	1 449	835	16	107
25 - 29 años	44 095	41 304	1 406	1 275	24	86
30 - 34 años	45 183	42 533	1 215	1 322	23	90
35 - 39 años	41 641	39 656	1 021	885	15	64
40 - 44 años	35 796	34 360	731	639	17	49
45 - 49 años	29 454	28 462	533	413	10	36
50 - 54 años	24 139	23 438	367	302	10	22
55 - 59 años	19 586	19 139	230	189	7	21
60 - 64 años	18 206	17 826	191	164	3	22
65 años y más	47 308	46 605	304	312	4	83
Mujeres	632 126	616 631	10 471	2 676	127	2 221
5 - 9 años	73 307	70 309	1 308	408	13	1 269
10 - 14 años	76 942	75 274	1 176	276	9	207
15 - 19 años	75 057	73 484	1 208	195	10	160
20 - 24 años	62 229	60 503	1 375	241	13	97
25 - 29 años	55 042	53 222	1 380	344	14	82
30 - 34 años	52 271	50 628	1 204	336	20	83
35 - 39 años	47 890	46 695	907	209	16	63
40 - 44 años	40 269	39 497	576	131	13	52
45 - 49 años	33 297	32 769	414	77	4	33
50 - 54 años	26 260	25 873	271	88	4	24
55 - 59 años	21 051	20 723	193	107	0	28
60 - 64 años	19 787	19 474	168	109	6	30
65 años y más	48 724	48 180	291	155	5	93

POBLACIÓN DE 5 AÑOS Y MÁS POR TAMAÑO DE LOCALIDAD DE RESIDENCIA ACTUAL Y SEXO SEGÚN LUGAR DE RESIDENCIA EN OCTUBRE DE 2000

Tamaño de localidad de residencia actual y sexo	Población de 5 años y más	Lugar de residencia en octubre de 2000				
		En la entidad	En otra entidad	En Estados Unidos de América	En otro país	No especificado
Estados Unidos Mexicanos	90 266 425	87 087 188	2 410 407	244 244	51 048	473 538
Hombres	43 667 843	42 036 140	1 207 840	161 377	26 451	236 035
Mujeres	46 598 582	45 051 048	1 202 567	82 867	24 597	237 503
1 - 2 499 habitantes	21 304 961	20 870 513	273 343	69 760	3 791	87 554
Hombres	10 443 701	10 201 391	144 487	51 267	2 266	44 290
Mujeres	10 861 260	10 669 122	128 856	18 493	1 525	43 264
2 500 - 4 999 habitantes	4 989 489	4 863 911	86 403	16 577	844	21 754
Hombres	2 415 382	2 348 742	43 670	11 579	487	10 904
Mujeres	2 574 107	2 515 169	42 733	4 998	357	10 850
5 000 - 9 999 habitantes	4 617 016	4 486 426	94 686	14 060	1 049	20 795
Hombres	2 227 409	2 159 204	47 737	9 372	547	10 549
Mujeres	2 389 607	2 327 222	46 949	4 688	502	10 246
10 000 - 14 999 habitantes	2 816 127	2 725 483	68 873	9 739	786	11 246
Hombres	1 357 930	1 310 067	35 165	6 600	419	5 679
Mujeres	1 458 197	1 415 416	33 708	3 139	367	5 567
15 000 - 19 999 habitantes	1 612 758	1 564 251	36 324	5 139	697	6 347
Hombres	772 994	748 235	17 941	3 288	382	3 148
Mujeres	839 764	816 016	18 383	1 851	315	3 199
20 000 - 49 999 habitantes	6 526 149	6 286 046	190 528	17 196	2 033	30 346
Hombres	3 134 257	3 010 633	96 177	11 116	1 060	15 271
Mujeres	3 391 892	3 275 413	94 351	6 080	973	15 075
50 000 - 99 999 habitantes	4 439 516	4 266 058	133 690	14 939	1 637	23 192
Hombres	2 133 256	2 043 280	68 356	9 245	847	11 528
Mujeres	2 306 260	2 222 778	65 334	5 694	790	11 664
100 000 - 499 999 habitantes	18 695 163	17 849 661	684 915	37 267	17 399	105 921
Hombres	8 962 785	8 544 672	334 831	22 559	8 706	52 017
Mujeres	9 732 378	9 304 989	350 084	14 708	8 693	53 904
500 000 - 999 999 habitantes	12 501 510	11 939 925	433 760	27 218	13 853	86 754
Hombres	6 035 392	5 751 961	216 783	16 365	7 151	43 132
Mujeres	6 466 118	6 187 964	216 977	10 853	6 702	43 622
1 000 000 habitantes y más	12 763 736	12 234 914	407 885	32 349	8 959	79 629
Hombres	6 184 737	5 917 955	202 693	19 986	4 586	39 517
Mujeres	6 578 999	6 316 959	205 192	12 363	4 373	40 112

POBLACIÓN TOTAL POR ENTIDAD FEDERATIVA, SEXO Y GRUPOS QUINQUENALES DE EDAD SEGÚN CONDICIÓN DE DERECHOHABIENCIA A SERVICIOS DE SALUD Y TIPO DE INSTITUCIÓN

Entidad federativa, sexo y grupos quinquenales de edad	Población total [1]	Condición de derechohabiencia a servicios de salud								
		Derechohabiente							No derecho-habiente	No espe-cificado
		Total [2]	En el IMSS	En el ISSSTE	En PEMEX, SEDENA o SEMAR	Seguro Popular	En insti-tución privada [3]	En otra institu-ción [4]		
Estados Unidos Mexicanos	103 263 388	48 452 418	32 087 547	5 779 620	1 085 245	7 321 217	1 898 109	1 050 728	51 402 597	3 408 373
0 - 4 años	10 186 243	4 505 425	3 046 307	380 996	92 801	794 815	167 726	96 763	5 504 723	176 095
5 - 9 años	10 511 738	4 902 190	3 088 337	497 886	97 948	1 011 256	174 561	112 777	5 538 624	70 924
10 - 14 años	10 952 123	5 023 015	2 997 006	583 311	93 916	1 139 109	170 866	117 998	5 865 813	63 295
15 - 19 años	10 109 021	4 271 160	2 712 553	526 690	88 911	756 063	167 767	92 520	5 776 216	61 645
20 - 24 años	8 964 629	3 818 516	2 832 717	306 637	92 710	411 067	161 046	59 532	5 093 371	52 742
25 - 29 años	8 103 358	3 874 508	2 852 088	301 836	83 587	446 488	159 401	74 648	4 183 437	45 413
30 - 34 años	7 933 951	4 085 347	2 875 816	397 868	86 187	515 407	182 325	90 407	3 808 189	40 415
35 - 39 años	7 112 526	3 687 243	2 462 301	450 455	80 214	495 505	169 437	90 389	3 389 806	35 477
40 - 44 años	6 017 268	3 150 775	1 994 190	502 572	73 251	407 487	144 047	83 872	2 839 103	27 390
45 - 49 años	5 015 255	2 618 691	1 634 020	450 095	66 641	329 792	118 338	64 769	2 374 754	21 810
50 - 54 años	4 090 650	2 167 146	1 371 527	369 817	58 616	260 959	92 900	48 921	1 906 267	17 237
55 - 59 años	3 117 071	1 688 740	1 088 790	284 000	45 731	201 514	62 618	34 831	1 416 465	11 866
60 - 64 años	2 622 476	1 463 240	977 852	227 764	38 837	172 507	44 109	28 151	1 148 748	10 488
65 - 69 años	1 958 069	1 126 708	768 746	168 900	30 348	130 578	28 504	20 192	824 121	7 240
70 - 74 años	1 496 691	849 997	577 018	130 065	22 600	100 911	20 878	14 402	640 871	5 823
75 años y más	2 261 599	1 192 431	790 820	197 617	32 168	143 499	31 966	19 863	1 059 965	9 203
No especificado	2 810 720	27 286	17 459	3 111	779	4 260	1 620	693	32 124	2 751 310
Hombres	50 249 955	23 155 797	15 536 325	2 606 016	540 591	3 395 903	939 705	485 828	25 392 821	1 701 337
0 - 4 años	5 175 913	2 295 058	1 553 547	193 074	47 213	404 499	85 450	49 202	2 791 250	89 605
5 - 9 años	5 339 127	2 497 678	1 576 454	252 919	49 898	513 369	88 853	57 428	2 805 368	36 081
10 - 14 años	5 545 910	2 550 661	1 524 187	296 277	47 888	575 182	87 762	59 880	2 963 060	32 189
15 - 19 años	4 995 906	2 124 869	1 357 911	264 927	46 725	360 758	84 206	46 803	2 840 270	30 767
20 - 24 años	4 253 440	1 806 016	1 374 475	142 893	52 099	153 098	78 080	26 745	2 421 787	25 637
25 - 29 años	3 805 724	1 781 877	1 360 991	121 050	42 723	169 642	74 110	30 540	2 002 210	21 637
30 - 34 años	3 745 974	1 879 477	1 370 780	158 674	42 518	208 954	86 124	37 900	1 847 082	19 415
35 - 39 años	3 371 372	1 694 219	1 171 114	177 219	39 129	210 746	83 146	37 956	1 660 135	17 018
40 - 44 años	2 871 549	1 448 319	944 316	203 517	34 868	179 779	72 008	36 150	1 409 922	13 308
45 - 49 años	2 388 149	1 192 741	751 888	192 127	31 019	147 500	59 760	29 064	1 184 891	10 517
50 - 54 años	1 959 720	982 027	619 289	161 386	27 340	119 075	47 510	22 070	969 364	8 329
55 - 59 años	1 497 981	765 070	485 044	127 708	21 379	93 971	32 877	15 864	727 303	5 608
60 - 64 años	1 243 788	669 198	445 546	101 587	18 210	79 923	22 258	12 403	569 769	4 821
65 - 69 años	922 592	520 204	356 849	74 010	14 353	60 964	13 829	8 700	399 179	3 209
70 - 74 años	703 277	394 097	270 457	55 998	10 574	47 716	9 711	6 321	306 630	2 550
75 años y más	1 023 334	541 023	364 909	81 226	14 248	68 672	13 228	8 478	478 554	3 757
No especificado	1 406 199	13 263	8 568	1 424	407	2 055	793	324	16 047	1 376 889
Mujeres	53 013 433	25 296 621	16 551 222	3 173 604	544 654	3 925 314	958 404	564 900	26 009 776	1 707 036
0 - 4 años	5 010 330	2 210 367	1 492 760	187 922	45 588	390 316	82 276	47 561	2 713 473	86 490
5 - 9 años	5 172 611	2 404 512	1 511 883	244 967	48 050	497 887	85 708	55 349	2 733 256	34 843
10 - 14 años	5 406 213	2 472 354	1 472 819	287 034	46 028	563 927	83 104	58 118	2 902 753	31 106
15 - 19 años	5 113 115	2 146 291	1 354 642	261 763	42 186	395 305	83 561	45 717	2 935 946	30 878
20 - 24 años	4 711 189	2 012 500	1 458 242	163 744	40 611	257 969	82 966	32 787	2 671 584	27 105
25 - 29 años	4 297 634	2 092 631	1 491 097	180 786	40 864	276 846	85 291	44 108	2 181 227	23 776
30 - 34 años	4 187 977	2 205 870	1 505 036	239 194	43 669	306 453	96 201	52 507	1 961 107	21 000
35 - 39 años	3 741 154	1 993 024	1 291 187	273 236	41 085	284 759	86 291	52 433	1 729 671	18 459
40 - 44 años	3 145 719	1 702 456	1 049 874	299 055	38 383	227 708	72 039	47 722	1 429 181	14 082
45 - 49 años	2 627 106	1 425 950	882 132	257 968	35 622	182 292	58 578	35 705	1 189 863	11 293
50 - 54 años	2 130 930	1 185 119	752 238	208 431	31 276	141 884	45 390	26 851	936 903	8 908
55 - 59 años	1 619 090	923 670	603 746	156 292	24 352	107 543	29 741	18 967	689 162	6 258
60 - 64 años	1 378 688	794 042	532 306	126 177	20 627	92 584	21 851	15 748	578 979	5 667
65 - 69 años	1 035 477	606 504	411 897	94 890	15 995	69 614	14 675	11 492	424 942	4 031
70 - 74 años	793 414	455 900	306 561	74 067	12 026	53 195	11 167	8 081	334 241	3 273
75 años y más	1 238 265	651 408	425 911	116 391	17 920	74 827	18 738	11 385	581 411	5 446
No especificado	1 404 521	14 023	8 891	1 687	372	2 205	827	369	16 077	1 374 421
01 Aguascalientes	1 065 416	758 160	489 275	77 643	2 453	188 554	18 345	581	287 075	20 181
0 - 4 años	118 536	87 586	55 949	5 850	250	25 871	1 821	46	29 443	1 507
5 - 9 años	120 130	90 289	55 855	7 590	240	26 947	1 963	56	29 367	474
10 - 14 años	120 280	89 421	52 194	8 774	215	28 487	1 823	61	30 439	420
15 - 19 años	107 007	69 116	40 695	7 572	206	20 612	1 704	49	37 345	546
20 - 24 años	93 139	60 615	43 230	4 544	275	12 247	1 402	42	32 010	514
25 - 29 años	83 073	58 534	42 400	3 780	247	11 730	1 397	66	24 106	433
30 - 34 años	82 651	61 059	42 772	4 986	180	12 823	1 783	53	21 202	390
35 - 39 años	73 006	53 854	35 863	5 887	176	11 734	1 737	58	18 821	331
40 - 44 años	61 553	45 188	28 410	6 783	113	9 715	1 492	35	16 123	242
45 - 49 años	49 233	35 622	21 924	5 885	103	7 497	1 166	37	13 441	170
50 - 54 años	39 222	28 276	17 904	4 523	94	5 611	852	23	10 809	137

Continúa

POBLACIÓN TOTAL POR ENTIDAD FEDERATIVA, SEXO Y GRUPOS QUINQUENALES DE EDAD SEGÚN CONDICIÓN DE DERECHOHABIENCIA A SERVICIOS DE SALUD Y TIPO DE INSTITUCIÓN

Entidad federativa, sexo y grupos quinquenales de edad	Población total [1]	Condición de derechohabiencia a servicios de salud								
		Derechohabiente							No derecho-habiente	No espe-cificado
		Total [2]	En el IMSS	En el ISSSTE	En PEMEX, SEDENA o SEMAR	Seguro Popular	En insti-tución privada [3]	En otra institu-ción [4]		
01 Aguascalientes										
55 - 59 años	29 196	21 757	14 121	3 419	84	4 157	476	20	7 342	97
60 - 64 años	23 168	17 932	12 171	2 574	65	3 226	289	13	5 145	91
65 - 69 años	16 290	12 907	8 731	1 834	56	2 455	152	4	3 336	47
70 - 74 años	12 912	10 223	6 910	1 351	63	1 986	125	9	2 655	34
75 años y más	20 401	15 156	9 776	2 247	80	3 235	155	9	5 195	50
No especificado	15 619	625	370	44	6	221	8	0	296	14 698
Hombres	515 364	361 340	236 305	34 846	1 277	88 071	9 281	296	143 881	10 143
0 - 4 años	60 406	44 723	28 597	2 973	136	13 203	941	26	14 905	778
5 - 9 años	60 900	45 908	28 336	3 919	116	13 735	990	31	14 743	249
10 - 14 años	60 816	45 326	26 497	4 401	115	14 343	990	35	15 264	226
15 - 19 años	52 748	33 497	20 255	3 695	111	9 382	855	22	18 971	280
20 - 24 años	43 716	27 368	20 318	2 116	171	4 594	696	16	16 097	251
25 - 29 años	38 437	26 265	19 722	1 476	137	4 715	627	33	11 980	192
30 - 34 años	38 373	27 637	20 063	1 828	107	5 398	867	25	10 540	196
35 - 39 años	34 068	24 497	16 800	2 287	92	5 132	843	32	9 405	166
40 - 44 años	29 044	20 846	13 485	2 711	49	4 404	756	17	8 072	126
45 - 49 años	23 155	16 332	10 151	2 520	41	3 439	619	20	6 739	84
50 - 54 años	18 636	12 866	8 085	2 013	41	2 583	457	10	5 701	69
55 - 59 años	13 802	9 967	6 370	1 463	49	2 028	265	12	3 790	45
60 - 64 años	10 959	8 292	5 622	1 165	34	1 497	158	6	2 628	39
65 - 69 años	7 509	5 909	4 062	778	20	1 096	88	2	1 575	25
70 - 74 años	5 935	4 694	3 230	557	20	922	52	5	1 225	16
75 años y más	9 025	6 908	4 527	924	35	1 494	74	4	2 090	27
No especificado	7 835	305	185	20	3	106	3	0	156	7 374
Mujeres	550 052	396 820	252 970	42 797	1 176	100 483	9 064	285	143 194	10 038
0 - 4 años	58 130	42 863	27 352	2 877	114	12 668	880	20	14 538	729
5 - 9 años	59 230	44 381	27 519	3 671	124	13 212	973	25	14 624	225
10 - 14 años	59 464	44 095	25 697	4 373	100	14 144	833	26	15 175	194
15 - 19 años	54 259	35 619	20 440	3 877	95	11 230	849	27	18 374	266
20 - 24 años	49 423	33 247	22 912	2 428	104	7 653	706	26	15 913	263
25 - 29 años	44 636	32 269	22 678	2 304	110	7 015	770	33	12 126	241
30 - 34 años	44 278	33 422	22 709	3 158	73	7 425	916	28	10 662	194
35 - 39 años	38 938	29 357	19 063	3 600	84	6 602	894	26	9 416	165
40 - 44 años	32 509	24 342	14 925	4 072	64	5 311	736	18	8 051	116
45 - 49 años	26 078	19 290	11 773	3 365	62	4 058	547	17	6 702	86
50 - 54 años	20 586	15 410	9 819	2 510	53	3 028	395	13	5 108	68
55 - 59 años	15 394	11 790	7 751	1 956	35	2 129	211	8	3 552	52
60 - 64 años	12 209	9 640	6 549	1 409	31	1 729	131	7	2 517	52
65 - 69 años	8 781	6 998	4 669	1 056	36	1 359	64	2	1 761	22
70 - 74 años	6 977	5 529	3 680	794	43	1 064	73	4	1 430	18
75 años y más	11 376	8 248	5 249	1 323	45	1 741	81	5	3 105	23
No especificado	7 784	320	185	24	3	115	5	0	140	7 324
02 Baja California	2 844 469	1 599 017	1 230 126	120 035	11 069	123 915	76 435	57 198	1 010 654	234 798
0 - 4 años	267 954	157 784	124 172	8 343	963	14 312	7 405	4 877	104 590	5 580
5 - 9 años	277 635	170 570	130 224	10 700	1 043	16 841	8 262	5 980	104 041	3 024
10 - 14 años	267 938	162 376	120 616	11 500	852	17 339	7 906	6 323	102 978	2 584
15 - 19 años	255 309	144 901	109 594	10 771	1 091	12 723	7 208	5 071	107 986	2 422
20 - 24 años	246 968	147 580	122 908	7 393	1 583	7 733	6 054	2 989	97 063	2 325
25 - 29 años	241 951	151 683	125 537	8 020	1 252	8 142	6 395	3 784	87 744	2 524
30 - 34 años	240 879	151 730	121 978	9 303	1 046	9 390	7 172	4 934	86 895	2 254
35 - 39 años	208 125	127 046	98 583	9 215	815	8 769	6 599	4 709	78 914	2 165
40 - 44 años	164 598	98 191	72 084	9 598	594	7 152	5 353	4 619	64 841	1 566
45 - 49 años	128 512	75 547	53 865	8 549	484	5 663	4 398	3 606	51 824	1 141
50 - 54 años	99 356	58 733	41 132	7 339	386	4 528	3 367	2 665	39 758	865
55 - 59 años	71 624	43 427	30 479	5 703	270	3 259	2 166	2 114	27 642	555
60 - 64 años	56 711	36 531	26 294	4 490	239	2 686	1 543	1 770	19 751	429
65 - 69 años	40 660	27 308	19 980	3 291	150	1 970	958	1 340	13 056	296
70 - 74 años	28 923	19 441	14 169	2 358	123	1 406	649	1 012	9 270	212
75 años y más	38 594	24 941	17 592	3 380	169	1 870	944	1 351	13 375	278
No especificado	208 732	1 228	919	82	9	132	56	54	926	206 578
Hombres	1 431 789	784 620	610 595	54 584	6 360	57 368	38 766	26 057	529 249	117 920
0 - 4 años	136 245	80 381	63 320	4 191	482	7 297	3 804	2 427	53 030	2 834
5 - 9 años	141 538	87 245	66 675	5 444	515	8 628	4 196	3 062	52 687	1 606
10 - 14 años	136 669	82 809	61 518	5 956	437	8 743	4 067	3 220	52 526	1 334

Continúa

POBLACIÓN TOTAL POR ENTIDAD FEDERATIVA, SEXO Y GRUPOS QUINQUENALES DE EDAD SEGÚN CONDICIÓN DE DERECHOHABIENCIA A SERVICIOS DE SALUD Y TIPO DE INSTITUCIÓN

Entidad federativa, sexo y grupos quinquenales de edad	Población total [1]	Condición de derechohabiencia a servicios de salud								
		Derechohabiente							No derecho-habiente	No espe-cificado
		Total [2]	En el IMSS	En el ISSSTE	En PEMEX, SEDENA o SEMAR	Seguro Popular	En insti-tución privada [3]	En otra institu-ción [4]		
02 Baja California										
Hombres										
15 - 19 años	129 298	73 791	56 548	5 437	725	5 731	3 627	2 528	54 315	1 192
20 - 24 años	123 808	73 263	61 881	3 497	1 228	2 855	2 921	1 405	49 390	1 155
25 - 29 años	120 390	73 256	62 021	3 423	799	3 098	2 885	1 576	45 875	1 259
30 - 34 años	121 987	74 066	60 866	3 963	569	3 887	3 488	2 144	46 767	1 154
35 - 39 años	106 746	61 670	48 759	3 790	439	3 933	3 466	2 003	43 946	1 130
40 - 44 años	83 803	46 796	35 154	3 830	322	3 284	2 827	1 894	36 168	839
45 - 49 años	64 198	35 202	25 439	3 532	212	2 545	2 315	1 584	28 380	616
50 - 54 años	49 179	26 803	18 684	3 188	171	2 085	1 866	1 102	21 911	465
55 - 59 años	35 077	19 423	13 443	2 514	117	1 548	1 206	855	15 366	288
60 - 64 años	27 276	16 452	11 723	1 987	124	1 255	847	718	10 606	218
65 - 69 años	19 468	12 519	9 163	1 483	76	928	474	537	6 814	135
70 - 74 años	13 866	9 024	6 702	980	60	640	324	429	4 734	108
75 años y más	17 635	11 272	8 204	1 331	80	847	420	548	6 235	128
No especificado	104 606	648	495	38	4	64	33	25	499	103 459
Mujeres	1 412 680	814 397	619 531	65 451	4 709	66 547	37 669	31 141	481 405	116 878
0 - 4 años	131 709	77 403	60 852	4 152	481	7 015	3 601	2 450	51 560	2 746
5 - 9 años	136 097	83 325	63 549	5 256	528	8 213	4 066	2 918	51 354	1 418
10 - 14 años	131 269	79 567	59 098	5 544	415	8 596	3 839	3 103	50 452	1 250
15 - 19 años	126 011	71 110	53 046	5 334	366	6 992	3 581	2 543	53 671	1 230
20 - 24 años	123 160	74 317	61 027	3 896	355	4 878	3 133	1 584	47 673	1 170
25 - 29 años	121 561	78 427	63 516	4 597	453	5 044	3 510	2 208	41 869	1 265
30 - 34 años	118 892	77 664	61 112	5 340	477	5 503	3 684	2 790	40 128	1 100
35 - 39 años	101 379	65 376	49 824	5 425	376	4 836	3 133	2 706	34 968	1 035
40 - 44 años	80 795	51 395	36 930	5 768	272	3 868	2 526	2 725	28 673	727
45 - 49 años	64 314	40 345	28 426	5 017	272	3 118	2 083	2 022	23 444	525
50 - 54 años	50 177	31 930	22 448	4 151	215	2 443	1 501	1 563	17 847	400
55 - 59 años	36 547	24 004	17 036	3 189	153	1 711	960	1 259	12 276	267
60 - 64 años	29 435	20 079	14 571	2 503	115	1 431	696	1 052	9 145	211
65 - 69 años	21 192	14 789	10 817	1 808	74	1 042	484	803	6 242	161
70 - 74 años	15 057	10 417	7 467	1 378	63	766	325	583	4 536	104
75 años y más	20 959	13 669	9 388	2 049	89	1 023	524	803	7 140	150
No especificado	104 126	580	424	44	5	68	23	29	427	103 119
03 Baja California Sur	512 170	326 132	216 938	69 518	8 039	30 538	7 541	411	156 923	29 115
0 - 4 años	49 069	31 953	22 561	4 873	906	3 525	711	53	16 163	953
5 - 9 años	49 164	32 970	21 994	6 031	837	4 055	711	43	15 605	589
10 - 14 años	48 106	32 337	20 097	7 034	713	4 467	701	41	15 301	468
15 - 19 años	46 700	29 166	19 117	6 461	607	2 982	642	41	16 992	542
20 - 24 años	46 222	28 055	21 501	3 636	995	1 702	543	62	17 522	645
25 - 29 años	45 939	30 067	22 687	3 924	962	2 126	664	46	15 282	590
30 - 34 años	43 628	29 546	21 066	5 019	755	2 473	719	28	13 654	428
35 - 39 años	38 197	25 860	17 012	5 677	594	2 331	720	31	11 956	381
40 - 44 años	31 526	21 628	13 211	5 949	415	1 927	580	24	9 684	214
45 - 49 años	25 121	17 317	10 025	5 346	329	1 466	529	12	7 632	172
50 - 54 años	19 430	13 527	7 892	4 277	250	1 052	366	7	5 798	105
55 - 59 años	13 781	9 880	5 852	3 184	203	708	225	7	3 827	74
60 - 64 años	10 783	8 006	4 731	2 605	176	561	200	5	2 722	55
65 - 69 años	7 544	5 869	3 532	1 910	111	409	96	5	1 637	38
70 - 74 años	5 254	4 108	2 413	1 412	80	309	52	1	1 121	25
75 años y más	7 472	5 623	3 102	2 135	97	427	77	2	1 808	41
No especificado	24 234	220	145	45	9	18	5	3	219	23 795
Hombres	261 288	162 265	109 636	32 967	4 289	14 332	3 880	218	84 274	14 749
0 - 4 años	25 004	16 409	11 590	2 521	466	1 807	363	26	8 143	452
5 - 9 años	25 216	16 864	11 355	3 035	409	2 033	379	21	8 042	310
10 - 14 años	24 492	16 508	10 232	3 601	360	2 259	386	22	7 744	240
15 - 19 años	24 156	14 896	9 858	3 309	311	1 417	325	25	8 966	294
20 - 24 años	23 777	13 970	10 901	1 730	642	582	255	31	9 474	333
25 - 29 años	23 376	14 755	11 426	1 706	579	818	312	26	8 321	300
30 - 34 años	22 203	14 408	10 604	2 175	398	1 079	341	15	7 553	242
35 - 39 años	19 506	12 642	8 634	2 464	323	1 053	348	18	6 657	207
40 - 44 años	15 928	10 447	6 565	2 644	196	893	321	9	5 363	118
45 - 49 años	12 756	8 430	4 978	2 452	162	693	286	3	4 230	96
50 - 54 años	10 087	6 624	3 849	2 053	103	554	195	6	3 406	57
55 - 59 años	7 152	4 818	2 826	1 530	90	337	142	5	2 297	37
60 - 64 años	5 510	3 900	2 257	1 275	96	269	111	4	1 579	31

Continúa

POBLACIÓN TOTAL POR ENTIDAD FEDERATIVA, SEXO Y GRUPOS QUINQUENALES DE EDAD SEGÚN CONDICIÓN DE DERECHOHABIENCIA A SERVICIOS DE SALUD Y TIPO DE INSTITUCIÓN

Entidad federativa, sexo y grupos quinquenales de edad	Población total [1]	Condición de derechohabiencia a servicios de salud								
		Derechohabiente							No derecho-habiente	No espe-cificado
		Total [2]	En el IMSS	En el ISSSTE	En PEMEX, SEDENA o SEMAR	Seguro Popular	En insti-tución privada [3]	En otra institu-ción [4]		
03 Baja California Sur										
Hombres										
65 - 69 años	3 848	2 912	1 793	881	62	202	54	2	918	18
70 - 74 años	2 626	2 003	1 199	649	42	154	27	1	608	15
75 años y más	3 435	2 564	1 493	921	46	171	34	1	848	23
No especificado	12 216	115	76	21	4	11	1	3	125	11 976
Mujeres	250 882	163 867	107 302	36 551	3 750	16 206	3 661	193	72 649	14 366
0 - 4 años	24 065	15 544	10 971	2 352	440	1 718	348	27	8 020	501
5 - 9 años	23 948	16 106	10 639	2 996	428	2 022	332	22	7 563	279
10 - 14 años	23 614	15 829	9 865	3 433	353	2 208	315	19	7 557	228
15 - 19 años	22 544	14 270	9 259	3 152	296	1 565	317	16	8 026	248
20 - 24 años	22 445	14 085	10 600	1 906	353	1 120	288	31	8 048	312
25 - 29 años	22 563	15 312	11 261	2 218	383	1 308	352	20	6 961	290
30 - 34 años	21 425	15 138	10 462	2 844	357	1 394	378	13	6 101	186
35 - 39 años	18 691	13 218	8 378	3 213	271	1 278	372	13	5 299	174
40 - 44 años	15 598	11 181	6 646	3 305	219	1 034	259	15	4 321	96
45 - 49 años	12 365	8 887	5 047	2 894	167	773	243	9	3 402	76
50 - 54 años	9 343	6 903	4 043	2 224	147	498	171	1	2 392	48
55 - 59 años	6 629	5 062	3 026	1 654	113	371	83	2	1 530	37
60 - 64 años	5 273	4 106	2 474	1 330	80	292	89	1	1 143	24
65 - 69 años	3 696	2 957	1 739	1 029	49	207	42	3	719	20
70 - 74 años	2 628	2 105	1 214	763	38	155	25	0	513	10
75 años y más	4 037	3 059	1 609	1 214	51	256	43	1	960	18
No especificado	12 018	105	69	24	5	7	4	0	94	11 819
04 Campeche	754 730	439 987	218 714	55 803	28 760	140 638	3 863	445	301 824	12 919
0 - 4 años	73 461	41 166	20 642	3 663	2 877	14 284	410	50	31 336	959
5 - 9 años	79 199	47 083	21 337	4 939	3 046	18 225	399	42	31 602	514
10 - 14 años	83 597	49 628	20 121	5 393	2 891	21 730	319	43	33 528	441
15 - 19 años	77 485	41 134	18 065	5 518	2 150	15 834	297	47	35 954	397
20 - 24 años	70 006	34 270	20 109	3 272	2 034	8 908	354	50	35 394	342
25 - 29 años	62 455	35 180	20 655	2 681	2 438	9 287	424	33	26 823	452
30 - 34 años	59 665	37 429	20 462	3 943	2 818	10 311	419	31	21 847	389
35 - 39 años	52 899	33 523	17 034	4 512	2 587	9 582	328	41	18 962	414
40 - 44 años	43 896	27 788	13 245	4 538	2 402	7 828	280	28	15 888	220
45 - 49 años	36 152	22 927	10 636	4 307	1 811	6 418	204	18	13 060	165
50 - 54 años	29 746	19 001	9 138	3 419	1 323	5 306	157	15	10 609	136
55 - 59 años	21 475	13 970	7 009	2 579	784	3 853	82	16	7 421	84
60 - 64 años	17 979	11 772	6 280	2 120	532	3 120	75	14	6 132	75
65 - 69 años	12 827	8 724	4 945	1 603	400	2 076	39	6	4 069	34
70 - 74 años	9 830	6 513	3 636	1 214	262	1 605	23	5	3 294	23
75 años y más	15 574	9 743	5 326	2 079	395	2 238	52	6	5 784	47
No especificado	8 484	136	74	23	10	33	1	0	121	8 227
Hombres	373 457	212 251	106 412	25 507	14 474	67 269	2 007	210	154 760	6 446
0 - 4 años	37 327	20 937	10 452	1 876	1 459	7 326	198	21	15 906	484
5 - 9 años	40 040	23 781	10 780	2 483	1 568	9 203	193	20	15 999	260
10 - 14 años	42 346	25 215	10 217	2 778	1 474	10 998	181	29	16 915	216
15 - 19 años	38 458	20 389	8 961	2 784	1 104	7 751	156	24	17 884	185
20 - 24 años	33 347	15 701	9 614	1 549	998	3 593	167	17	17 481	165
25 - 29 años	29 579	15 940	9 979	1 036	1 166	3 671	207	14	13 447	192
30 - 34 años	28 481	17 119	9 718	1 601	1 354	4 402	215	17	11 175	187
35 - 39 años	25 770	15 702	8 329	1 840	1 301	4 236	187	15	9 848	220
40 - 44 años	21 696	13 164	6 420	1 922	1 231	3 625	148	16	8 407	125
45 - 49 años	17 881	10 818	4 978	1 871	977	3 029	128	10	6 971	92
50 - 54 años	14 818	8 902	4 136	1 491	707	2 583	94	10	5 852	64
55 - 59 años	10 823	6 625	3 170	1 210	410	1 932	45	5	4 156	42
60 - 64 años	9 081	5 589	2 851	935	258	1 635	39	7	3 450	42
65 - 69 años	6 339	4 106	2 274	690	173	1 091	20	0	2 214	19
70 - 74 años	5 097	3 272	1 804	527	122	896	9	3	1 815	10
75 años y más	8 121	4 922	2 689	906	169	1 278	19	2	3 176	23
No especificado	4 253	69	40	8	3	20	1	0	64	4 120
Mujeres	381 273	227 736	112 302	30 296	14 286	73 369	1 856	235	147 064	6 473
0 - 4 años	36 134	20 229	10 190	1 787	1 418	6 958	212	29	15 430	475
5 - 9 años	39 159	23 302	10 557	2 456	1 478	9 022	206	22	15 603	254
10 - 14 años	41 251	24 413	9 904	2 615	1 417	10 732	138	14	16 613	225
15 - 19 años	39 027	20 745	9 104	2 734	1 046	8 083	141	23	18 070	212

Continúa

POBLACIÓN TOTAL POR ENTIDAD FEDERATIVA, SEXO Y GRUPOS QUINQUENALES DE EDAD SEGÚN CONDICIÓN DE DERECHOHABIENCIA A SERVICIOS DE SALUD Y TIPO DE INSTITUCIÓN

Entidad federativa, sexo y grupos quinquenales de edad	Población total [1]	Condición de derechohabiencia a servicios de salud								
		Derechohabiente							No derecho-habiente	No espe-cificado
		Total [2]	En el IMSS	En el ISSSTE	En PEMEX, SEDENA o SEMAR	Seguro Popular	En insti-tución privada [3]	En otra institu-ción [4]		
04 Campeche										
Mujeres										
20 - 24 años	36 659	18 569	10 495	1 723	1 036	5 315	187	33	17 913	177
25 - 29 años	32 876	19 240	10 676	1 645	1 272	5 616	217	19	13 376	260
30 - 34 años	31 184	20 310	10 744	2 342	1 464	5 909	204	14	10 672	202
35 - 39 años	27 129	17 821	8 705	2 672	1 286	5 346	141	26	9 114	194
40 - 44 años	22 200	14 624	6 825	2 616	1 171	4 203	132	12	7 481	95
45 - 49 años	18 271	12 109	5 658	2 436	834	3 389	76	8	6 089	73
50 - 54 años	14 928	10 099	5 002	1 928	616	2 723	63	5	4 757	72
55 - 59 años	10 652	7 345	3 839	1 369	374	1 921	37	11	3 265	42
60 - 64 años	8 898	6 183	3 429	1 185	274	1 485	36	7	2 682	33
65 - 69 años	6 488	4 618	2 671	913	227	985	19	6	1 855	15
70 - 74 años	4 733	3 241	1 832	687	140	709	14	2	1 479	13
75 años y más	7 453	4 821	2 637	1 173	226	960	33	4	2 608	24
No especificado	4 231	67	34	15	7	13	0	0	57	4 107
05 Coahuila de Zaragoza	2 495 200	1 721 774	1 476 569	164 331	6 059	37 897	50 511	23 259	723 088	50 338
0 - 4 años	249 590	175 660	156 471	11 556	644	4 539	4 486	1 633	71 396	2 534
5 - 9 años	257 277	179 421	155 801	14 926	681	5 009	4 857	2 305	76 739	1 117
10 - 14 años	257 591	174 791	147 656	17 884	590	5 251	5 037	2 634	81 682	1 118
15 - 19 años	231 405	144 287	120 140	16 064	441	3 781	4 861	2 396	85 998	1 120
20 - 24 años	214 562	144 433	128 614	9 394	542	2 262	4 056	1 523	69 274	855
25 - 29 años	206 859	147 072	131 942	9 077	569	2 427	3 878	1 243	59 216	571
30 - 34 años	205 193	146 341	128 937	10 978	586	2 843	4 514	1 367	58 305	547
35 - 39 años	180 228	127 444	108 759	12 181	445	2 681	4 336	1 825	52 329	455
40 - 44 años	152 496	107 970	87 818	14 371	307	2 202	4 009	2 063	44 105	421
45 - 49 años	126 257	90 213	72 591	12 741	243	1 703	3 307	1 752	35 690	354
50 - 54 años	100 907	73 816	60 091	9 751	259	1 364	2 545	1 468	26 812	279
55 - 59 años	77 889	58 199	47 843	7 741	234	1 081	1 603	1 053	19 491	199
60 - 64 años	64 043	49 689	42 072	5 821	167	887	1 105	783	14 188	166
65 - 69 años	47 679	37 896	32 632	4 112	138	722	665	508	9 686	97
70 - 74 años	34 186	27 068	23 397	3 048	88	475	463	289	7 022	96
75 años y más	47 856	36 859	31 309	4 627	122	650	753	403	10 867	130
No especificado	41 182	615	496	59	3	20	36	14	288	40 279
Hombres	1 236 880	843 295	729 171	74 878	3 080	17 498	25 020	10 182	368 512	25 073
0 - 4 años	126 956	89 269	79 550	5 878	290	2 268	2 306	806	36 423	1 264
5 - 9 años	130 816	91 387	79 462	7 615	349	2 521	2 478	1 167	38 870	559
10 - 14 años	130 729	88 985	75 293	9 043	299	2 680	2 520	1 343	41 170	574
15 - 19 años	116 757	72 594	60 774	7 961	234	1 651	2 499	1 197	43 614	549
20 - 24 años	107 233	72 193	64 767	4 411	324	835	2 053	724	34 619	421
25 - 29 años	101 494	71 455	65 037	3 687	311	920	1 783	476	29 758	281
30 - 34 años	99 340	70 031	62 637	4 411	297	1 166	2 148	485	29 077	232
35 - 39 años	87 416	60 857	52 936	4 906	232	1 185	2 066	653	26 375	184
40 - 44 años	74 035	50 886	42 315	5 773	154	990	1 974	764	22 954	195
45 - 49 años	61 359	42 341	34 284	5 659	106	794	1 629	715	18 863	155
50 - 54 años	49 273	34 569	28 126	4 401	120	631	1 360	630	14 577	127
55 - 59 años	38 342	27 344	22 338	3 615	112	557	820	468	10 894	104
60 - 64 años	30 923	23 232	19 671	2 610	89	431	556	325	7 616	75
65 - 69 años	22 958	17 878	15 496	1 788	70	369	307	193	5 042	38
70 - 74 años	16 539	12 942	11 367	1 266	44	228	210	108	3 554	43
75 años y más	22 041	17 047	14 888	1 829	47	263	294	123	4 949	45
No especificado	20 669	285	230	25	2	9	17	5	157	20 227
Mujeres	1 258 320	878 479	747 398	89 453	2 979	20 399	25 491	13 077	354 576	25 265
0 - 4 años	122 634	86 391	76 921	5 678	354	2 271	2 180	827	34 973	1 270
5 - 9 años	126 461	88 034	76 339	7 311	332	2 488	2 379	1 138	37 869	558
10 - 14 años	126 862	85 806	72 363	8 841	291	2 571	2 517	1 291	40 512	544
15 - 19 años	114 648	71 693	59 366	8 103	207	2 130	2 362	1 199	42 384	571
20 - 24 años	107 329	72 240	63 847	4 983	218	1 427	2 003	799	34 655	434
25 - 29 años	105 365	75 617	66 905	5 390	258	1 507	2 095	767	29 458	290
30 - 34 años	105 853	76 310	66 300	6 567	289	1 677	2 366	882	29 228	315
35 - 39 años	92 812	66 587	55 823	7 275	213	1 496	2 270	1 172	25 954	271
40 - 44 años	78 461	57 084	45 503	8 598	153	1 212	2 035	1 299	21 151	226
45 - 49 años	64 898	47 872	38 307	7 082	137	909	1 678	1 037	16 827	199
50 - 54 años	51 634	39 247	31 965	5 350	139	733	1 185	838	12 235	152
55 - 59 años	39 547	30 855	25 505	4 126	122	524	783	585	8 597	95
60 - 64 años	33 120	26 457	22 401	3 211	78	456	549	458	6 572	91
65 - 69 años	24 721	20 018	17 136	2 324	68	353	358	315	4 644	59

Continúa

POBLACIÓN TOTAL POR ENTIDAD FEDERATIVA, SEXO Y GRUPOS QUINQUENALES DE EDAD SEGÚN CONDICIÓN DE DERECHOHABIENCIA A SERVICIOS DE SALUD Y TIPO DE INSTITUCIÓN

Entidad federativa, sexo y grupos quinquenales de edad	Población total [1]	Condición de derechohabiencia a servicios de salud								
		Derechohabiente							No derecho-habiente	No espe-cificado
		Total [2]	En el IMSS	En el ISSSTE	En PEMEX, SEDENA o SEMAR	Seguro Popular	En insti-tución privada [3]	En otra institu-ción [4]		
05 Coahuila de Zaragoza										
Mujeres										
70 - 74 años	17 647	14 126	12 030	1 782	44	247	253	181	3 468	53
75 años y más	25 815	19 812	16 421	2 798	75	387	459	280	5 918	85
No especificado	20 513	330	266	34	1	11	19	9	131	20 052
06 Colima	567 996	397 103	225 273	37 170	8 620	127 075	6 049	1 133	149 485	21 408
0 - 4 años	51 929	37 536	20 887	2 299	955	13 608	527	84	13 700	693
5 - 9 años	53 742	40 186	20 790	3 077	930	15 522	606	118	13 341	215
10 - 14 años	56 990	42 529	20 979	3 768	749	17 215	566	103	14 224	237
15 - 19 años	56 534	39 696	22 924	3 599	605	13 111	551	118	16 564	274
20 - 24 años	50 049	32 405	21 224	1 803	874	8 440	491	110	17 409	235
25 - 29 años	44 660	30 402	19 493	1 569	902	8 349	445	76	14 079	179
30 - 34 años	44 016	31 569	19 574	2 152	798	8 922	578	77	12 317	130
35 - 39 años	39 605	28 551	16 677	2 795	624	8 405	565	94	10 903	151
40 - 44 años	34 968	25 529	14 045	3 741	494	7 300	423	73	9 351	88
45 - 49 años	28 969	21 000	11 401	3 241	438	5 940	346	51	7 889	80
50 - 54 años	23 348	17 113	9 367	2 387	383	4 927	289	58	6 158	77
55 - 59 años	17 614	13 322	7 330	1 831	263	3 920	187	46	4 240	52
60 - 64 años	14 442	11 488	6 428	1 537	230	3 360	163	33	2 909	45
65 - 69 años	10 530	8 508	4 782	1 092	151	2 522	125	35	1 995	27
70 - 74 años	7 947	6 481	3 598	816	87	2 035	67	26	1 451	15
75 años y más	13 397	10 510	5 620	1 440	128	3 410	111	29	2 851	36
No especificado	19 256	278	154	23	9	89	9	2	104	18 874
Hombres	280 005	189 827	110 047	16 618	4 446	58 907	3 002	530	79 489	10 689
0 - 4 años	26 388	19 101	10 627	1 120	484	6 975	257	47	6 964	323
5 - 9 años	27 734	20 785	10 755	1 609	475	8 020	305	61	6 852	97
10 - 14 años	29 280	21 904	10 836	1 950	359	8 859	296	58	7 254	122
15 - 19 años	28 076	19 435	11 404	1 781	318	6 195	293	62	8 504	137
20 - 24 años	24 135	14 771	10 300	808	487	3 113	238	58	9 237	127
25 - 29 años	21 164	13 410	9 087	558	492	3 187	206	36	7 673	81
30 - 34 años	21 077	14 305	9 372	803	413	3 616	280	31	6 712	60
35 - 39 años	18 850	12 765	7 842	1 050	332	3 479	265	31	6 007	78
40 - 44 años	16 970	11 852	6 822	1 484	256	3 253	208	30	5 076	42
45 - 49 años	14 171	9 733	5 402	1 449	215	2 655	163	23	4 402	36
50 - 54 años	11 439	7 865	4 320	1 063	168	2 259	155	26	3 534	40
55 - 59 años	8 732	6 257	3 424	842	125	1 849	102	14	2 440	35
60 - 64 años	7 075	5 425	3 045	685	117	1 611	72	11	1 627	23
65 - 69 años	5 110	4 045	2 277	496	87	1 183	65	18	1 053	12
70 - 74 años	3 836	3 051	1 723	325	51	971	32	7	778	7
75 años y más	6 325	4 986	2 734	581	63	1 643	58	16	1 319	20
No especificado	9 643	137	77	14	4	39	7	1	57	9 449
Mujeres	287 991	207 276	115 226	20 552	4 174	68 168	3 047	603	69 996	10 719
0 - 4 años	25 541	18 435	10 260	1 179	471	6 633	270	37	6 736	370
5 - 9 años	26 008	19 401	10 035	1 468	455	7 502	301	57	6 489	118
10 - 14 años	27 710	20 625	10 143	1 818	390	8 356	270	45	6 970	115
15 - 19 años	28 458	20 261	11 520	1 818	287	6 916	258	56	8 060	137
20 - 24 años	25 914	17 634	10 924	995	387	5 327	253	52	8 172	108
25 - 29 años	23 496	16 992	10 406	1 011	410	5 162	239	40	6 406	98
30 - 34 años	22 939	17 264	10 202	1 349	385	5 306	298	46	5 605	70
35 - 39 años	20 755	15 786	8 835	1 745	292	4 926	300	63	4 896	73
40 - 44 años	17 998	13 677	7 223	2 257	238	4 047	215	43	4 275	46
45 - 49 años	14 798	11 267	5 999	1 792	223	3 285	183	28	3 487	44
50 - 54 años	11 909	9 248	5 047	1 324	215	2 668	134	32	2 624	37
55 - 59 años	8 882	7 065	3 906	989	138	2 071	85	32	1 800	17
60 - 64 años	7 367	6 063	3 383	852	113	1 749	91	22	1 282	22
65 - 69 años	5 420	4 463	2 505	596	64	1 339	60	17	942	15
70 - 74 años	4 111	3 430	1 875	491	36	1 064	35	19	673	8
75 años y más	7 072	5 524	2 886	859	65	1 767	53	13	1 532	16
No especificado	9 613	141	77	9	5	50	2	1	47	9 425
07 Chiapas	4 293 459	861 443	398 585	168 851	28 918	195 015	27 164	48 744	3 278 815	153 201
0 - 4 años	490 058	78 014	36 272	11 022	3 533	20 346	2 793	4 532	402 178	9 866
5 - 9 años	512 440	91 164	38 242	15 175	3 286	26 976	2 931	5 132	417 810	3 466
10 - 14 años	537 725	97 841	38 452	18 297	2 479	30 920	2 813	5 512	436 621	3 263
15 - 19 años	471 331	88 143	41 187	16 313	2 004	21 771	2 195	5 354	380 591	2 597
20 - 24 años	383 455	68 223	38 077	8 914	3 118	13 011	2 267	3 204	313 052	2 180

Continúa

POBLACIÓN TOTAL POR ENTIDAD FEDERATIVA, SEXO Y GRUPOS QUINQUENALES DE EDAD SEGÚN CONDICIÓN DE DERECHOHABIENCIA A SERVICIOS DE SALUD Y TIPO DE INSTITUCIÓN

Entidad federativa, sexo y grupos quinquenales de edad	Población total [1]	Condición de derechohabiencia a servicios de salud								
		Derechohabiente							No derecho-habiente	No espe-cificado
		Total [2]	En el IMSS	En el ISSSTE	En PEMEX, SEDENA o SEMAR	Seguro Popular	En insti-tución privada [3]	En otra institu-ción [4]		
07 Chiapas										
25 - 29 años	324 289	67 022	36 205	8 796	3 511	12 931	2 757	3 093	255 490	1 777
30 - 34 años	283 522	68 597	34 819	12 009	3 089	13 549	2 685	2 816	213 356	1 569
35 - 39 años	257 320	64 024	30 061	13 910	2 106	13 064	2 281	2 967	192 024	1 272
40 - 44 años	210 437	56 180	23 041	16 324	1 447	10 483	1 742	3 610	153 205	1 052
45 - 49 años	176 142	45 823	18 644	13 316	1 223	8 492	1 417	3 109	129 508	811
50 - 54 años	139 301	36 251	16 013	9 571	1 001	6 526	1 047	2 380	102 421	629
55 - 59 años	103 667	26 482	11 922	6 870	753	4 700	755	1 717	76 754	431
60 - 64 años	98 728	24 590	11 719	5 932	514	4 536	530	1 615	73 763	375
65 - 69 años	63 469	17 664	8 556	4 420	320	2 923	342	1 259	45 546	259
70 - 74 años	46 845	12 976	6 390	3 256	219	2 026	229	983	33 678	191
75 años y más	69 308	18 031	8 816	4 652	283	2 661	358	1 432	50 922	355
No especificado	125 422	418	169	74	32	100	22	29	1 896	123 108
Hombres	2 108 830	409 961	192 974	79 105	15 366	88 913	13 553	22 719	1 621 502	77 367
0 - 4 años	248 713	39 717	18 630	5 630	1 813	10 227	1 397	2 285	203 961	5 035
5 - 9 años	260 077	46 587	19 556	7 785	1 717	13 696	1 537	2 588	211 739	1 751
10 - 14 años	271 971	49 262	19 461	9 295	1 240	15 410	1 408	2 761	221 052	1 657
15 - 19 años	230 408	43 628	20 168	8 305	1 057	10 446	1 028	2 968	185 460	1 320
20 - 24 años	179 238	31 397	18 006	4 202	1 790	5 075	1 025	1 486	146 639	1 202
25 - 29 años	150 453	29 476	16 529	3 581	1 952	4 889	1 296	1 328	119 950	1 027
30 - 34 años	132 962	30 229	16 083	4 804	1 697	5 256	1 324	1 209	101 808	925
35 - 39 años	121 598	28 316	14 187	5 567	1 173	5 228	1 150	1 150	92 555	727
40 - 44 años	102 657	25 873	11 211	7 300	734	4 435	899	1 482	76 199	585
45 - 49 años	86 422	21 416	8 723	6 429	614	3 677	782	1 351	64 568	438
50 - 54 años	69 845	17 037	7 582	4 627	469	2 877	563	1 038	52 462	346
55 - 59 años	51 992	12 309	5 459	3 261	385	2 129	409	765	39 469	214
60 - 64 años	48 847	11 292	5 472	2 734	273	1 974	277	680	37 356	199
65 - 69 años	31 538	8 194	4 113	1 970	157	1 330	165	519	23 215	129
70 - 74 años	24 124	6 262	3 222	1 506	121	944	116	415	17 774	88
75 años y más	35 306	8 783	4 502	2 076	159	1 273	168	682	26 355	168
No especificado	62 679	183	70	33	15	47	9	12	940	61 556
Mujeres	2 184 629	451 482	205 611	89 746	13 552	106 102	13 611	26 025	1 657 313	75 834
0 - 4 años	241 345	38 297	17 642	5 392	1 720	10 119	1 396	2 247	198 217	4 831
5 - 9 años	252 363	44 577	18 686	7 390	1 569	13 280	1 394	2 544	206 071	1 715
10 - 14 años	265 754	48 579	18 991	9 002	1 239	15 510	1 405	2 751	215 569	1 606
15 - 19 años	240 923	44 515	21 019	8 008	947	11 325	1 167	2 386	195 131	1 277
20 - 24 años	204 217	36 826	20 071	4 712	1 328	7 936	1 242	1 718	166 413	978
25 - 29 años	173 836	37 546	19 676	5 215	1 559	8 042	1 461	1 765	135 540	750
30 - 34 años	150 560	38 368	18 736	7 205	1 392	8 293	1 361	1 607	111 548	644
35 - 39 años	135 722	35 708	15 874	8 343	933	7 836	1 131	1 817	99 469	545
40 - 44 años	107 780	30 307	11 830	9 024	713	6 048	843	2 128	77 006	467
45 - 49 años	89 720	24 407	9 921	6 887	609	4 815	635	1 758	64 940	373
50 - 54 años	69 456	19 214	8 431	4 944	532	3 649	484	1 342	49 959	283
55 - 59 años	51 675	14 173	6 463	3 609	368	2 571	346	952	37 285	217
60 - 64 años	49 881	13 298	6 247	3 198	241	2 562	253	935	36 407	176
65 - 69 años	31 931	9 470	4 443	2 450	163	1 593	177	740	22 331	130
70 - 74 años	22 721	6 714	3 168	1 750	98	1 082	113	568	15 904	103
75 años y más	34 002	9 248	4 314	2 576	124	1 388	190	750	24 567	187
No especificado	62 743	235	99	41	17	53	13	17	956	61 552
08 Chihuahua	3 241 444	1 891 460	1 539 949	129 742	12 470	86 086	89 704	67 086	1 165 736	184 248
0 - 4 años	320 384	186 955	159 470	8 373	1 230	8 411	8 268	4 791	126 622	6 807
5 - 9 años	324 350	196 023	160 329	10 837	1 360	11 782	9 216	6 498	125 097	3 230
10 - 14 años	322 642	193 591	152 960	13 091	1 184	12 991	9 379	7 773	126 331	2 720
15 - 19 años	300 186	169 652	136 184	12 665	1 015	7 899	8 346	6 520	127 939	2 595
20 - 24 años	267 506	161 499	139 730	8 404	1 298	3 502	6 621	3 895	103 902	2 105
25 - 29 años	250 016	158 109	137 974	6 715	1 265	4 444	6 841	3 062	89 902	2 005
30 - 34 años	257 676	165 336	140 680	7 851	1 101	5 950	8 486	4 528	90 247	2 093
35 - 39 años	233 533	147 781	121 360	8 854	923	5 848	8 347	5 583	83 898	1 854
40 - 44 años	193 322	120 555	93 407	11 162	709	5 007	7 455	5 398	71 438	1 329
45 - 49 años	153 968	94 089	71 413	10 257	568	4 039	5 504	4 096	58 824	1 055
50 - 54 años	119 550	73 111	55 278	8 042	458	3 284	3 896	3 366	45 682	757
55 - 59 años	92 987	58 313	44 384	6 462	385	2 728	2 376	2 812	34 178	496
60 - 64 años	80 050	52 917	40 951	5 389	301	2 620	1 735	2 683	26 695	438
65 - 69 años	62 659	42 653	33 356	4 034	242	2 292	1 207	2 099	19 654	352
70 - 74 años	45 078	30 696	23 488	3 095	177	2 006	802	1 518	14 113	269
75 años y más	59 496	38 877	27 955	4 437	240	3 199	1 143	2 415	20 261	358

Continúa

POBLACIÓN TOTAL POR ENTIDAD FEDERATIVA, SEXO Y GRUPOS QUINQUENALES DE EDAD SEGÚN CONDICIÓN DE DERECHOHABIENCIA A SERVICIOS DE SALUD Y TIPO DE INSTITUCIÓN

Entidad federativa, sexo y grupos quinquenales de edad	Población total [1]	Condición de derechohabiencia a servicios de salud								
		Derechohabiente							No derecho-habiente	No espe-cificado
		Total [2]	En el IMSS	En el ISSSTE	En PEMEX, SEDENA o SEMAR	Seguro Popular	En insti-tución privada [3]	En otra institu-ción [4]		
08 Chihuahua										
No especificado	158 041	1 303	1 030	74	14	84	82	49	953	155 785
Hombres	1 610 275	919 234	754 906	58 525	6 609	40 779	44 562	29 339	598 662	92 379
0 - 4 años	162 947	95 491	81 541	4 260	621	4 302	4 216	2 430	64 006	3 450
5 - 9 años	164 698	99 913	81 880	5 432	671	5 966	4 629	3 319	63 175	1 610
10 - 14 años	163 733	98 364	77 773	6 610	633	6 610	4 752	3 918	63 979	1 390
15 - 19 años	151 797	86 124	69 117	6 392	546	4 006	4 221	3 325	64 381	1 292
20 - 24 años	133 526	79 703	69 434	3 810	833	1 391	3 280	1 861	52 797	1 026
25 - 29 años	123 385	76 501	67 951	2 593	742	1 694	3 215	1 203	45 899	985
30 - 34 años	127 117	78 933	68 499	3 072	590	2 408	4 010	1 677	47 137	1 047
35 - 39 años	114 930	69 868	58 661	3 497	473	2 604	4 048	1 940	44 134	928
40 - 44 años	94 501	55 813	44 084	4 381	360	2 290	3 714	2 055	38 033	655
45 - 49 años	74 445	42 891	32 723	4 418	258	1 806	2 822	1 643	31 001	553
50 - 54 años	57 774	32 965	24 818	3 530	222	1 533	2 047	1 348	24 416	393
55 - 59 años	44 511	25 886	19 335	3 043	190	1 277	1 264	1 127	18 357	268
60 - 64 años	38 234	23 858	18 362	2 434	155	1 241	888	1 118	14 164	212
65 - 69 años	30 067	19 833	15 588	1 843	116	1 123	551	856	10 062	172
70 - 74 años	21 842	14 604	11 357	1 371	79	1 011	384	584	7 121	117
75 años y más	27 468	17 832	13 261	1 803	116	1 474	480	914	9 488	148
No especificado	79 300	655	522	36	4	43	41	21	512	78 133
Mujeres	1 631 169	972 226	785 043	71 217	5 861	45 307	45 142	37 747	567 074	91 869
0 - 4 años	157 437	91 464	77 929	4 113	609	4 109	4 052	2 361	62 616	3 357
5 - 9 años	159 652	96 110	78 449	5 405	689	5 816	4 587	3 179	61 922	1 620
10 - 14 años	158 909	95 227	75 187	6 481	551	6 381	4 627	3 855	62 352	1 330
15 - 19 años	148 389	83 528	67 067	6 273	469	3 893	4 125	3 195	63 558	1 303
20 - 24 años	133 980	81 796	70 296	4 594	465	2 111	3 341	2 034	51 105	1 079
25 - 29 años	126 631	81 608	70 023	4 122	523	2 750	3 626	1 859	44 003	1 020
30 - 34 años	130 559	86 403	72 181	4 779	511	3 542	4 476	2 851	43 110	1 046
35 - 39 años	118 603	77 913	62 699	5 357	450	3 244	4 299	3 643	39 764	926
40 - 44 años	98 821	64 742	49 323	6 781	349	2 717	3 741	3 343	33 405	674
45 - 49 años	79 523	51 198	38 690	5 839	310	2 233	2 682	2 453	27 823	502
50 - 54 años	61 776	40 146	30 460	4 512	236	1 751	1 849	2 018	21 266	364
55 - 59 años	48 476	32 427	25 049	3 419	195	1 451	1 112	1 685	15 821	228
60 - 64 años	41 816	29 059	22 589	2 955	146	1 379	847	1 565	12 531	226
65 - 69 años	32 592	22 820	17 768	2 191	126	1 169	656	1 243	9 592	180
70 - 74 años	23 236	16 092	12 131	1 724	98	995	418	934	6 992	152
75 años y más	32 028	21 045	14 694	2 634	124	1 725	663	1 501	10 773	210
No especificado	78 741	648	508	38	10	41	41	28	441	77 652
09 Distrito Federal	8 720 916	4 675 210	3 034 181	1 044 556	108 590	182 812	413 663	15 541	3 719 053	326 653
0 - 4 años	664 092	327 049	216 588	56 427	8 289	22 771	31 440	1 363	324 056	12 987
5 - 9 años	671 579	349 033	219 518	75 278	8 815	23 176	30 712	1 527	316 829	5 717
10 - 14 años	704 950	365 569	224 886	89 190	8 298	21 934	29 714	1 604	334 055	5 326
15 - 19 años	740 280	360 958	235 659	80 733	8 231	14 611	31 204	1 202	373 366	5 956
20 - 24 años	765 641	352 652	255 986	47 782	9 689	12 610	33 451	778	406 931	6 058
25 - 29 años	735 441	368 617	265 636	50 857	8 495	12 994	36 595	1 095	360 727	6 097
30 - 34 años	755 600	408 843	276 447	73 855	9 108	14 891	43 183	1 543	340 811	5 946
35 - 39 años	678 990	377 137	241 118	83 672	7 904	13 627	39 207	1 508	296 251	5 602
40 - 44 años	596 540	340 318	207 548	88 273	7 183	10 747	33 653	1 435	251 995	4 227
45 - 49 años	515 878	303 957	181 162	85 585	6 830	8 390	28 711	1 104	208 595	3 326
50 - 54 años	441 077	272 792	161 105	81 351	6 266	6 377	23 869	848	165 521	2 764
55 - 59 años	329 553	216 145	129 472	66 014	4 920	4 640	16 655	545	111 787	1 621
60 - 64 años	263 228	186 472	119 191	52 958	4 037	3 743	11 725	361	75 154	1 602
65 - 69 años	192 699	142 685	95 684	37 601	3 116	2 752	7 588	237	48 998	1 016
70 - 74 años	164 150	122 234	83 384	29 960	2 642	3 688	5 962	166	41 069	847
75 años y más	239 361	178 003	119 249	44 416	4 671	5 746	9 537	201	60 337	1 021
No especificado	261 857	2 746	1 548	604	96	115	457	24	2 571	256 540
Hombres	4 171 683	2 156 292	1 411 849	459 560	52 244	79 251	201 201	7 266	1 852 688	162 703
0 - 4 años	338 207	166 606	110 406	28 599	4 298	11 771	15 913	681	164 988	6 613
5 - 9 años	341 618	177 828	111 865	38 376	4 452	11 725	15 695	806	160 850	2 940
10 - 14 años	357 106	185 378	113 872	45 439	4 207	11 021	15 183	787	169 056	2 672
15 - 19 años	368 042	179 701	117 245	40 641	4 444	6 532	15 505	583	185 289	3 052
20 - 24 años	373 044	168 008	122 664	22 783	5 306	4 417	16 132	336	202 024	3 012
25 - 29 años	353 337	170 192	125 493	21 576	4 150	4 535	17 004	470	180 182	2 963
30 - 34 años	359 952	185 437	128 508	30 224	4 391	5 564	20 358	667	171 642	2 873
35 - 39 años	319 519	168 303	110 279	33 338	3 898	5 285	19 030	662	148 505	2 711

Continúa

POBLACIÓN TOTAL POR ENTIDAD FEDERATIVA, SEXO Y GRUPOS QUINQUENALES DE EDAD SEGÚN CONDICIÓN DE DERECHOHABIENCIA A SERVICIOS DE SALUD Y TIPO DE INSTITUCIÓN

Entidad federativa, sexo y grupos quinquenales de edad	Población total [1]	Condición de derechohabiencia a servicios de salud								
		Derechohabiente							No derecho-habiente	No espe-cificado
		Total [2]	En el IMSS	En el ISSSTE	En PEMEX, SEDENA o SEMAR	Seguro Popular	En insti-tución privada [3]	En otra institu-ción [4]		
09 Distrito Federal										
Hombres										
40 - 44 años	278 656	149 906	93 586	34 942	3 192	4 453	16 649	638	126 689	2 061
45 - 49 años	237 757	130 992	78 935	34 165	2 961	3 500	14 044	484	105 206	1 559
50 - 54 años	202 356	116 625	68 716	33 261	2 730	2 633	11 620	421	84 388	1 343
55 - 59 años	150 909	92 908	54 236	28 224	2 166	1 942	8 428	280	57 228	773
60 - 64 años	117 398	80 297	50 751	22 637	1 758	1 456	5 725	166	36 367	734
65 - 69 años	83 931	61 615	40 949	16 368	1 364	1 020	3 533	109	21 893	423
70 - 74 años	67 932	51 107	35 204	12 267	1 102	1 335	2 573	74	16 476	349
75 años y más	91 191	70 121	48 411	16 443	1 783	2 003	3 615	86	20 694	376
No especificado	130 728	1 268	729	277	42	59	194	16	1 211	128 249
Mujeres	4 549 233	2 518 918	1 622 332	584 996	56 346	103 561	212 462	8 275	1 866 365	163 950
0 - 4 años	325 885	160 443	106 182	27 828	3 991	11 000	15 527	682	159 068	6 374
5 - 9 años	329 961	171 205	107 653	36 902	4 363	11 451	15 017	721	155 979	2 777
10 - 14 años	347 844	180 191	111 014	43 751	4 091	10 913	14 531	817	164 999	2 654
15 - 19 años	372 238	181 257	118 414	40 092	3 787	8 079	15 699	619	188 077	2 904
20 - 24 años	392 597	184 644	133 322	24 999	4 383	8 193	17 319	442	204 907	3 046
25 - 29 años	382 104	198 425	140 143	29 281	4 345	8 459	19 591	625	180 545	3 134
30 - 34 años	395 648	223 406	147 939	43 631	4 717	9 327	22 825	876	169 169	3 073
35 - 39 años	359 471	208 834	130 839	50 334	4 006	8 342	20 177	846	147 746	2 891
40 - 44 años	317 884	190 412	113 962	53 331	3 991	6 294	17 004	797	125 306	2 166
45 - 49 años	278 121	172 965	102 227	51 420	3 869	4 890	14 667	620	103 389	1 767
50 - 54 años	238 721	156 167	92 389	48 090	3 536	3 744	12 249	427	81 133	1 421
55 - 59 años	178 644	123 237	75 236	37 790	2 754	2 698	8 227	265	54 559	848
60 - 64 años	145 830	106 175	68 440	30 321	2 279	2 287	6 000	195	38 787	868
65 - 69 años	108 768	81 070	54 735	21 233	1 752	1 732	4 055	128	27 105	593
70 - 74 años	96 218	71 127	48 180	17 693	1 540	2 353	3 389	92	24 593	498
75 años y más	148 170	107 882	70 838	27 973	2 888	3 743	5 922	115	39 643	645
No especificado	131 129	1 478	819	327	54	56	263	8	1 360	128 291
10 Durango	1 509 117	756 419	539 779	154 233	5 543	57 051	8 566	3 312	725 011	27 687
0 - 4 años	158 588	75 032	56 741	11 077	790	6 359	891	363	81 331	2 225
5 - 9 años	165 488	81 214	57 914	14 766	601	7 968	861	462	83 498	776
10 - 14 años	171 314	82 882	55 924	17 784	436	8 910	860	424	87 694	738
15 - 19 años	156 434	70 577	48 565	15 880	574	5 611	833	362	85 201	656
20 - 24 años	124 920	58 176	45 815	8 738	721	2 632	768	227	66 254	490
25 - 29 años	111 556	56 177	44 461	7 620	568	3 174	645	218	55 045	334
30 - 34 años	110 058	58 944	44 321	9 894	451	4 034	743	256	50 796	318
35 - 39 años	99 365	53 825	37 947	11 559	372	3 877	671	221	45 295	245
40 - 44 años	85 571	47 075	30 395	13 247	253	3 175	606	171	38 294	202
45 - 49 años	70 558	39 143	24 954	11 555	191	2 492	469	140	31 234	181
50 - 54 años	57 570	32 380	21 390	8 815	162	2 038	381	109	25 050	140
55 - 59 años	45 386	25 476	17 367	6 273	132	1 745	258	100	19 812	98
60 - 64 años	40 026	23 112	16 504	5 041	115	1 629	185	75	16 803	111
65 - 69 años	31 835	18 785	13 542	4 105	64	1 281	125	58	12 972	78
70 - 74 años	24 425	14 440	10 464	3 176	41	941	104	57	9 936	49
75 años y más	34 186	18 758	13 185	4 611	66	1 146	160	69	15 330	98
No especificado	21 837	423	290	92	6	39	6	0	466	20 948
Hombres	738 095	362 696	262 016	70 504	2 945	26 509	4 278	1 636	361 585	13 814
0 - 4 años	80 812	38 208	28 903	5 655	382	3 223	468	187	41 445	1 159
5 - 9 años	84 071	41 325	29 470	7 517	314	4 039	411	242	42 346	400
10 - 14 años	86 908	42 095	28 492	8 996	220	4 496	435	210	44 430	383
15 - 19 años	77 795	35 267	24 350	7 950	352	2 652	404	175	42 207	321
20 - 24 años	59 372	27 718	22 098	4 170	436	915	362	94	31 436	218
25 - 29 años	52 329	25 762	20 931	3 121	318	1 174	288	92	26 410	157
30 - 34 años	51 803	26 996	21 025	3 909	233	1 601	353	125	24 671	136
35 - 39 años	46 784	24 526	17 980	4 571	204	1 600	361	107	22 145	113
40 - 44 años	40 303	21 391	14 282	5 433	121	1 414	319	87	18 817	95
45 - 49 años	33 419	17 539	11 266	4 997	76	1 113	246	70	15 801	79
50 - 54 años	27 707	14 740	9 702	3 955	71	936	202	62	12 901	66
55 - 59 años	21 832	11 417	7 682	2 827	67	800	139	51	10 365	50
60 - 64 años	19 550	10 707	7 638	2 240	56	800	102	43	8 790	53
65 - 69 años	15 693	8 832	6 475	1 744	35	624	64	30	6 824	37
70 - 74 años	12 125	6 923	5 100	1 376	23	495	48	24	5 174	28
75 años y más	16 652	9 029	6 473	1 996	34	605	72	37	7 580	43
No especificado	10 940	221	149	47	3	22	4	0	243	10 476

Continúa

POBLACIÓN TOTAL POR ENTIDAD FEDERATIVA, SEXO Y GRUPOS QUINQUENALES DE EDAD SEGÚN CONDICIÓN DE DERECHOHABIENCIA A SERVICIOS DE SALUD Y TIPO DE INSTITUCIÓN

Entidad federativa, sexo y grupos quinquenales de edad	Población total [1]	Condición de derechohabiencia a servicios de salud								
		Derechohabiente							No derechohabiente	No especificado
		Total [2]	En el IMSS	En el ISSSTE	En PEMEX, SEDENA o SEMAR	Seguro Popular	En institución privada [3]	En otra institución [4]		
10 Durango										
Mujeres	771 022	393 723	277 763	83 729	2 598	30 542	4 288	1 676	363 426	13 873
0 - 4 años	77 776	36 824	27 838	5 422	408	3 136	423	176	39 886	1 066
5 - 9 años	81 417	39 889	28 444	7 249	287	3 929	450	220	41 152	376
10 - 14 años	84 406	40 787	27 432	8 788	216	4 414	425	214	43 264	355
15 - 19 años	78 639	35 310	24 215	7 930	222	2 959	429	187	42 994	335
20 - 24 años	65 548	30 458	23 717	4 568	285	1 717	406	133	34 818	272
25 - 29 años	59 227	30 415	23 530	4 499	250	2 000	357	126	28 635	177
30 - 34 años	58 255	31 948	23 296	5 985	218	2 433	390	131	26 125	182
35 - 39 años	52 581	29 299	19 967	6 988	168	2 277	310	114	23 150	132
40 - 44 años	45 268	25 684	16 113	7 814	132	1 761	287	84	19 477	107
45 - 49 años	37 139	21 604	13 688	6 558	115	1 379	223	70	15 433	102
50 - 54 años	29 863	17 640	11 688	4 860	91	1 102	179	47	12 149	74
55 - 59 años	23 554	14 059	9 685	3 446	65	945	119	49	9 447	48
60 - 64 años	20 476	12 405	8 866	2 801	59	829	83	32	8 013	58
65 - 69 años	16 142	9 953	7 067	2 361	29	657	61	28	6 148	41
70 - 74 años	12 300	7 517	5 364	1 800	18	446	56	33	4 762	21
75 años y más	17 534	9 729	6 712	2 615	32	541	88	32	7 750	55
No especificado	10 897	202	141	45	3	17	2	0	223	10 472
11 Guanajuato	4 893 812	2 422 288	1 431 177	229 797	40 215	684 955	57 978	2 616	2 393 341	78 183
0 - 4 años	527 480	254 095	156 144	17 269	3 011	75 080	5 076	263	266 337	7 048
5 - 9 años	551 459	286 766	159 700	22 682	3 391	98 226	5 548	298	262 180	2 513
10 - 14 años	569 357	293 541	151 663	26 046	3 450	109 516	5 505	322	273 751	2 065
15 - 19 años	504 643	215 973	114 704	21 901	3 515	72 287	5 711	275	286 659	2 011
20 - 24 años	425 409	181 385	124 520	11 491	3 276	37 903	5 221	210	242 545	1 479
25 - 29 años	377 109	185 870	127 830	12 378	2 659	39 182	5 050	177	190 073	1 166
30 - 34 años	361 384	193 648	125 964	16 212	2 890	45 001	5 413	219	166 706	1 030
35 - 39 años	321 689	173 508	105 912	18 190	2 811	43 263	5 088	186	147 258	923
40 - 44 años	269 592	145 037	82 290	21 649	2 715	35 804	4 185	134	123 872	683
45 - 49 años	219 520	115 476	64 468	16 910	2 572	29 298	3 295	136	103 512	532
50 - 54 años	180 011	94 034	53 397	12 210	2 600	24 140	2 508	106	85 543	434
55 - 59 años	135 455	72 780	42 576	8 558	2 026	18 507	1 685	56	62 350	325
60 - 64 años	117 552	65 424	39 027	7 184	1 646	16 828	1 275	70	51 862	266
65 - 69 años	87 450	49 252	29 141	5 517	1 275	13 050	734	46	38 018	180
70 - 74 años	71 388	38 803	22 216	4 476	981	10 863	629	39	32 391	194
75 años y más	114 776	55 476	30 879	7 041	1 346	15 699	1 017	74	58 901	399
No especificado	59 538	1 220	746	83	51	308	38	5	1 383	56 935
Hombres	2 329 136	1 143 775	688 576	102 399	20 071	312 410	30 089	1 309	1 146 623	38 738
0 - 4 años	267 399	128 918	79 315	8 700	1 531	37 997	2 650	141	134 835	3 646
5 - 9 años	279 081	145 349	81 361	11 464	1 733	49 380	2 836	161	132 464	1 268
10 - 14 años	286 789	148 380	76 701	13 165	1 715	55 315	2 822	180	137 366	1 043
15 - 19 años	241 953	103 883	56 439	10 839	1 919	32 819	2 953	140	137 115	955
20 - 24 años	188 993	79 798	57 685	5 008	1 929	12 957	2 675	103	108 517	678
25 - 29 años	167 451	81 385	58 959	4 439	1 375	14 422	2 620	72	85 587	479
30 - 34 años	163 437	86 331	58 787	6 161	1 399	17 925	2 774	107	76 664	442
35 - 39 años	147 170	78 148	49 981	6 816	1 339	18 013	2 687	97	68 607	415
40 - 44 años	124 556	65 695	38 950	8 581	1 263	15 268	2 244	55	58 545	316
45 - 49 años	102 288	52 569	29 780	7 546	1 155	12 750	1 781	61	49 487	232
50 - 54 años	84 056	42 309	24 158	5 285	1 233	10 603	1 342	53	41 546	201
55 - 59 años	64 147	33 066	19 173	3 865	939	8 405	911	30	30 948	133
60 - 64 años	54 792	29 946	17 952	3 069	806	7 658	655	38	24 732	114
65 - 69 años	41 027	22 943	13 702	2 417	618	6 036	353	19	18 004	80
70 - 74 años	33 672	18 315	10 607	1 974	478	5 099	312	18	15 284	73
75 años y más	52 519	26 122	14 662	3 032	595	7 610	452	32	26 259	138
No especificado	29 806	618	364	38	44	153	22	2	663	28 525
Mujeres	2 564 676	1 278 513	742 601	127 398	20 144	372 545	27 889	1 307	1 246 718	39 445
0 - 4 años	260 081	125 177	76 829	8 569	1 480	37 083	2 426	122	131 502	3 402
5 - 9 años	272 378	141 417	78 339	11 218	1 658	48 846	2 712	137	129 716	1 245
10 - 14 años	282 568	145 161	74 962	12 881	1 735	54 201	2 683	142	136 385	1 022
15 - 19 años	262 690	112 090	58 265	11 062	1 596	39 468	2 758	135	149 544	1 056
20 - 24 años	236 416	101 587	66 835	6 483	1 347	24 946	2 546	107	134 028	801
25 - 29 años	209 658	104 485	68 871	7 939	1 284	24 760	2 430	105	104 486	687
30 - 34 años	197 947	107 317	67 177	10 051	1 491	27 076	2 639	112	90 042	588
35 - 39 años	174 519	95 360	55 931	11 374	1 472	25 250	2 401	89	78 651	508
40 - 44 años	145 036	79 342	43 340	13 068	1 452	20 536	1 941	79	65 327	367
45 - 49 años	117 232	62 907	34 688	9 364	1 417	16 548	1 514	75	54 025	300

Continúa

POBLACIÓN TOTAL POR ENTIDAD FEDERATIVA, SEXO Y GRUPOS QUINQUENALES DE EDAD SEGÚN CONDICIÓN DE DERECHOHABIENCIA A SERVICIOS DE SALUD Y TIPO DE INSTITUCIÓN

Entidad federativa, sexo y grupos quinquenales de edad	Población total [1]	Condición de derechohabiencia a servicios de salud								
		Derechohabiente							No derecho-habiente	No espe-cificado
		Total [2]	En el IMSS	En el ISSSTE	En PEMEX, SEDENA o SEMAR	Seguro Popular	En insti-tución privada [3]	En otra institu-ción [4]		
11 Guanajuato										
Mujeres										
50 - 54 años	95 955	51 725	29 239	6 925	1 367	13 537	1 166	53	43 997	233
55 - 59 años	71 308	39 714	23 403	4 693	1 087	10 102	774	26	31 402	192
60 - 64 años	62 760	35 478	21 075	4 115	840	9 170	620	32	27 130	152
65 - 69 años	46 423	26 309	15 439	3 100	657	7 014	381	27	20 014	100
70 - 74 años	37 716	20 488	11 609	2 502	503	5 764	317	21	17 107	121
75 años y más	62 257	29 354	16 217	4 009	751	8 089	565	42	32 642	261
No especificado	29 732	602	382	45	7	155	16	3	720	28 410
12 Guerrero	3 115 202	738 033	366 036	238 823	24 097	95 071	19 053	3 340	2 307 777	69 392
0 - 4 años	345 731	63 489	32 397	17 429	2 699	9 394	1 891	332	274 877	7 365
5 - 9 años	377 826	74 178	33 149	22 386	2 538	14 325	2 120	373	300 439	3 209
10 - 14 años	396 125	79 698	32 618	25 514	2 086	17 862	2 015	488	313 665	2 762
15 - 19 años	332 940	72 806	36 819	22 040	1 689	10 911	1 933	362	257 989	2 145
20 - 24 años	252 404	54 637	34 560	11 833	2 220	4 572	1 646	248	196 366	1 401
25 - 29 años	212 665	53 149	30 532	13 924	2 230	4 862	1 656	241	158 459	1 057
30 - 34 años	198 099	55 971	29 846	16 839	1 935	6 035	1 522	239	141 294	834
35 - 39 años	181 518	53 307	26 120	18 442	1 585	6 100	1 372	210	127 460	751
40 - 44 años	158 810	50 201	22 130	20 951	1 275	4 988	1 244	202	108 036	573
45 - 49 años	135 306	41 922	18 412	17 854	1 245	3 801	956	169	92 853	531
50 - 54 años	112 818	35 233	16 904	13 568	1 103	3 227	756	134	77 167	418
55 - 59 años	89 468	26 977	13 465	9 920	979	2 355	571	77	62 141	350
60 - 64 años	80 235	23 398	11 982	8 455	852	2 009	441	72	56 493	344
65 - 69 años	66 040	19 254	9 992	6 858	690	1 706	351	55	46 494	292
70 - 74 años	50 403	14 209	7 347	5 248	419	1 198	244	53	35 955	239
75 años y más	76 504	19 182	9 566	7 449	527	1 655	320	82	56 953	369
No especificado	48 310	422	197	113	25	71	15	3	1 136	46 752
Hombres	1 499 453	345 428	174 197	108 704	11 921	43 227	9 465	1 576	1 119 830	34 195
0 - 4 años	174 968	32 331	16 635	8 728	1 355	4 810	942	174	138 960	3 677
5 - 9 años	190 749	37 783	16 968	11 343	1 321	7 228	1 107	184	151 367	1 599
10 - 14 años	200 491	40 476	16 603	12 989	1 075	9 026	1 012	238	158 649	1 366
15 - 19 años	161 667	35 673	17 664	11 111	872	5 343	996	163	124 899	1 095
20 - 24 años	114 723	24 948	16 039	5 222	1 199	1 833	770	111	89 188	587
25 - 29 años	96 552	23 345	14 287	5 361	1 146	1 799	760	106	72 759	448
30 - 34 años	90 739	24 263	13 929	6 571	970	2 134	717	103	66 105	371
35 - 39 años	83 257	22 979	12 121	7 081	776	2 398	691	96	59 965	313
40 - 44 años	74 032	22 132	10 440	8 599	588	1 983	635	97	51 631	269
45 - 49 años	63 531	18 756	8 301	8 011	513	1 564	475	84	44 561	214
50 - 54 años	53 978	15 953	7 487	6 342	452	1 374	403	68	37 834	191
55 - 59 años	42 807	12 268	5 999	4 647	437	1 004	292	38	30 392	147
60 - 64 años	37 731	10 505	5 342	3 845	384	829	231	32	27 064	162
65 - 69 años	30 398	8 489	4 412	3 021	345	690	167	20	21 788	121
70 - 74 años	23 852	6 407	3 322	2 343	222	504	114	22	17 335	110
75 años y más	35 874	8 922	4 552	3 439	250	678	148	39	26 802	150
No especificado	24 104	198	96	51	16	30	5	1	531	23 375
Mujeres	1 615 749	392 605	191 839	130 119	12 176	51 844	9 588	1 764	1 187 947	35 197
0 - 4 años	170 763	31 158	15 762	8 701	1 344	4 584	949	158	135 917	3 688
5 - 9 años	187 077	36 395	16 181	11 043	1 217	7 097	1 013	189	149 072	1 610
10 - 14 años	195 634	39 222	16 015	12 525	1 011	8 836	1 003	250	155 016	1 396
15 - 19 años	171 273	37 133	19 155	10 929	817	5 568	937	199	133 090	1 050
20 - 24 años	137 681	29 689	18 521	6 611	1 021	2 739	876	137	107 178	814
25 - 29 años	116 113	29 804	16 245	8 563	1 084	3 063	896	135	85 700	609
30 - 34 años	107 360	31 708	15 917	10 268	965	3 901	805	136	75 189	463
35 - 39 años	98 261	30 328	13 999	11 361	809	3 702	681	114	67 495	438
40 - 44 años	84 778	28 069	11 690	12 352	687	3 005	609	105	56 405	304
45 - 49 años	71 775	23 166	10 111	9 843	732	2 237	481	85	48 292	317
50 - 54 años	58 840	19 280	9 417	7 226	651	1 853	353	66	39 333	227
55 - 59 años	46 661	14 709	7 466	5 273	542	1 351	279	39	31 749	203
60 - 64 años	42 504	12 893	6 640	4 610	468	1 180	210	40	29 429	182
65 - 69 años	35 642	10 765	5 580	3 837	345	1 016	184	35	24 706	171
70 - 74 años	26 551	7 802	4 025	2 905	197	694	130	31	18 620	129
75 años y más	40 630	10 260	5 014	4 010	277	977	172	43	30 151	219
No especificado	24 206	224	101	62	9	41	10	2	605	23 377
13 Hidalgo	2 345 514	849 191	444 146	157 918	22 259	214 960	16 733	4 619	1 456 919	39 404
0 - 4 años	237 423	76 395	39 442	11 360	1 811	22 865	1 525	392	157 608	3 420

Continúa

POBLACIÓN TOTAL POR ENTIDAD FEDERATIVA, SEXO Y GRUPOS QUINQUENALES DE EDAD SEGÚN CONDICIÓN DE DERECHOHABIENCIA A SERVICIOS DE SALUD Y TIPO DE INSTITUCIÓN

Entidad federativa, sexo y grupos quinquenales de edad	Población total [1]	Condición de derechohabiencia a servicios de salud								
		Derechohabiente							No derecho-habiente	No espe-cificado
		Total [2]	En el IMSS	En el ISSSTE	En PEMEX, SEDENA o SEMAR	Seguro Popular	En insti-tución privada [3]	En otra institu-ción [4]		
13 Hidalgo										
5 - 9 años	243 185	86 202	40 457	14 064	1 970	28 900	1 491	469	155 666	1 317
10 - 14 años	270 650	97 198	42 911	16 374	2 143	34 916	1 633	548	172 267	1 185
15 - 19 años	237 675	81 871	42 676	14 646	2 074	21 589	1 794	420	154 760	1 044
20 - 24 años	196 494	61 392	39 135	8 725	1 706	10 866	1 460	266	134 233	869
25 - 29 años	175 226	61 051	36 376	9 283	1 601	12 667	1 414	289	113 555	620
30 - 34 años	173 306	67 297	36 869	12 112	1 714	15 685	1 425	282	105 471	538
35 - 39 años	159 174	63 730	33 110	13 154	1 729	14 941	1 297	280	94 968	476
40 - 44 años	135 441	56 678	28 213	14 277	1 703	11 926	1 180	234	78 393	370
45 - 49 años	116 547	48 173	24 357	11 849	1 629	9 754	1 045	259	68 034	340
50 - 54 años	93 857	38 647	20 237	8 866	1 409	7 681	792	231	54 943	267
55 - 59 años	73 161	29 582	15 576	6 620	980	6 087	547	231	43 359	220
60 - 64 años	65 005	25 828	14 039	5 090	686	5 791	352	235	38 977	200
65 - 69 años	46 738	19 334	10 854	3 886	436	3 965	256	161	27 241	163
70 - 74 años	35 516	14 332	8 104	2 881	284	2 966	201	106	21 057	127
75 años y más	57 066	21 135	11 605	4 655	373	4 290	312	214	35 745	186
No especificado	29 050	346	185	76	11	71	9	2	642	28 062
Hombres	1 125 188	399 957	213 801	70 791	11 234	98 632	8 375	2 220	705 672	19 559
0 - 4 años	120 784	39 042	20 203	5 802	944	11 636	779	208	79 946	1 796
5 - 9 años	123 336	43 889	20 677	7 081	1 009	14 735	729	244	78 750	697
10 - 14 años	136 955	49 326	21 864	8 239	1 112	17 637	832	292	87 010	619
15 - 19 años	115 331	39 858	20 892	7 263	1 060	10 182	891	227	74 959	514
20 - 24 años	88 134	27 460	18 184	3 955	885	3 947	716	119	60 250	424
25 - 29 años	78 011	26 453	16 922	3 535	812	4 622	665	122	51 282	276
30 - 34 años	78 284	29 120	17 078	4 632	824	6 045	691	136	48 938	226
35 - 39 años	73 325	28 143	15 480	5 134	818	6 244	637	126	44 991	191
40 - 44 años	63 506	25 385	13 131	5 845	852	5 173	597	107	37 972	149
45 - 49 años	55 512	22 040	11 335	5 220	780	4 349	537	109	33 325	147
50 - 54 años	45 771	18 033	9 595	3 972	746	3 432	430	105	27 624	114
55 - 59 años	35 672	13 775	7 272	3 012	485	2 782	301	108	21 809	88
60 - 64 años	31 058	11 912	6 572	2 210	357	2 614	205	103	19 066	80
65 - 69 años	22 345	8 968	5 157	1 635	218	1 842	136	80	13 311	66
70 - 74 años	16 901	6 801	3 944	1 273	139	1 387	92	47	10 048	52
75 años y más	25 755	9 597	5 406	1 953	187	1 977	133	86	16 087	71
No especificado	14 508	155	89	30	6	28	4	1	304	14 049
Mujeres	1 220 326	449 234	230 345	87 127	11 025	116 328	8 358	2 399	751 247	19 845
0 - 4 años	116 639	37 353	19 239	5 558	867	11 229	746	184	77 662	1 624
5 - 9 años	119 849	42 313	19 780	6 983	961	14 165	762	225	76 916	620
10 - 14 años	133 695	47 872	21 047	8 135	1 031	17 279	801	256	85 257	566
15 - 19 años	122 344	42 013	21 784	7 383	1 014	11 407	903	193	79 801	530
20 - 24 años	108 360	33 932	20 951	4 770	821	6 919	744	147	73 983	445
25 - 29 años	97 215	34 598	19 454	5 748	789	8 045	749	167	62 273	344
30 - 34 años	95 022	38 177	19 791	7 480	890	9 640	734	146	56 533	312
35 - 39 años	85 849	35 587	17 630	8 020	911	8 697	660	154	49 977	285
40 - 44 años	71 935	31 293	15 082	8 432	851	6 753	583	127	40 421	221
45 - 49 años	61 035	26 133	13 022	6 629	849	5 405	508	150	34 709	193
50 - 54 años	48 086	20 614	10 642	4 894	663	4 249	362	126	27 319	153
55 - 59 años	37 489	15 807	8 304	3 608	495	3 305	246	123	21 550	132
60 - 64 años	33 947	13 916	7 467	2 880	329	3 177	147	132	19 911	120
65 - 69 años	24 393	10 366	5 697	2 251	218	2 123	120	81	13 930	97
70 - 74 años	18 615	7 531	4 160	1 608	145	1 579	109	59	11 009	75
75 años y más	31 311	11 538	6 199	2 702	186	2 313	179	128	19 658	115
No especificado	14 542	191	96	46	5	43	5	1	338	14 013
14 Jalisco	6 752 113	3 461 514	2 720 246	184 938	21 772	412 128	162 272	11 123	3 027 795	262 804
0 - 4 años	674 285	347 858	273 194	13 211	2 090	49 110	14 275	947	312 581	13 846
5 - 9 años	688 681	368 228	277 798	17 217	2 122	60 356	14 951	1 029	314 137	6 316
10 - 14 años	697 206	364 182	266 817	19 225	1 826	64 542	15 619	1 014	327 533	5 491
15 - 19 años	669 724	299 047	226 832	16 771	1 905	41 713	15 192	937	365 011	5 666
20 - 24 años	601 671	285 135	239 839	10 016	2 267	20 294	15 089	741	311 342	5 194
25 - 29 años	523 866	280 504	235 607	9 480	2 046	22 599	13 590	708	238 658	4 704
30 - 34 años	509 541	286 887	233 955	12 188	1 853	28 208	14 729	773	218 610	4 044
35 - 39 años	448 698	250 664	198 462	13 645	1 435	26 890	13 816	803	194 668	3 366
40 - 44 años	379 829	211 324	164 621	15 441	1 057	21 792	11 593	635	165 962	2 543
45 - 49 años	318 734	176 398	137 427	14 141	967	16 974	9 405	616	140 370	1 966
50 - 54 años	267 921	149 944	117 868	11 384	912	13 801	7 773	640	116 379	1 598
55 - 59 años	208 005	119 035	94 103	8 736	818	11 130	5 503	568	87 761	1 209

Continúa

POBLACIÓN TOTAL POR ENTIDAD FEDERATIVA, SEXO Y GRUPOS QUINQUENALES DE EDAD SEGÚN CONDICIÓN DE DERECHOHABIENCIA A SERVICIOS DE SALUD Y TIPO DE INSTITUCIÓN

Entidad federativa, sexo y grupos quinquenales de edad	Población total [1]	Condición de derechohabiencia a servicios de salud								
		Derechohabiente							No derecho-habiente	No espe-cificado
		Total [2]	En el IMSS	En el ISSSTE	En PEMEX, SEDENA o SEMAR	Seguro Popular	En insti-tución privada [3]	En otra institu-ción [4]		
14 Jalisco										
60 - 64 años	172 579	102 045	81 235	6 996	747	10 208	3 825	529	69 518	1 016
65 - 69 años	126 101	75 391	60 036	5 083	539	8 001	2 390	369	50 044	666
70 - 74 años	96 044	56 329	44 265	4 065	420	6 396	1 672	294	39 190	525
75 años y más	161 802	86 645	66 769	7 250	753	9 860	2 712	507	74 279	878
No especificado	207 426	1 898	1 418	89	15	254	138	13	1 752	203 776
Hombres	3 278 822	1 658 949	1 310 758	82 542	11 150	192 015	81 352	5 110	1 488 441	131 432
0 - 4 años	342 642	176 915	139 064	6 675	1 005	24 907	7 385	464	158 715	7 012
5 - 9 años	349 996	187 587	141 624	8 666	1 072	30 693	7 644	507	159 168	3 241
10 - 14 años	354 242	185 344	135 451	9 647	941	32 637	8 574	526	166 131	2 767
15 - 19 años	330 944	148 912	113 625	8 448	1 098	19 617	7 861	470	179 251	2 781
20 - 24 años	285 876	135 498	115 895	4 669	1 444	7 317	7 305	347	147 796	2 582
25 - 29 años	246 599	130 020	111 541	3 716	1 105	8 385	6 390	333	114 250	2 329
30 - 34 años	240 566	133 025	110 720	4 755	940	11 474	6 962	336	105 565	1 976
35 - 39 años	211 444	115 049	92 289	5 128	729	11 754	6 735	353	94 770	1 625
40 - 44 años	179 031	96 535	75 964	6 116	479	9 660	5 764	270	81 262	1 234
45 - 49 años	149 555	79 768	62 239	5 868	419	7 690	4 670	267	68 807	980
50 - 54 años	125 979	67 572	52 833	4 954	373	6 327	3 979	253	57 661	746
55 - 59 años	99 191	53 743	42 190	3 836	358	5 137	2 834	219	44 867	581
60 - 64 años	81 797	47 125	37 399	3 127	365	4 691	1 983	228	34 219	453
65 - 69 años	59 336	35 101	28 042	2 195	264	3 723	1 174	164	23 948	287
70 - 74 años	44 817	26 108	20 581	1 713	206	3 032	807	127	18 473	236
75 años y más	72 780	39 751	30 622	2 991	345	4 853	1 226	241	32 680	349
No especificado	104 027	896	679	38	7	118	59	5	878	102 253
Mujeres	3 473 291	1 802 565	1 409 488	102 396	10 622	220 113	80 920	6 013	1 539 354	131 372
0 - 4 años	331 643	170 943	134 130	6 536	1 085	24 203	6 890	483	153 866	6 834
5 - 9 años	338 685	180 641	136 174	8 551	1 050	29 663	7 307	522	154 969	3 075
10 - 14 años	342 964	178 838	131 366	9 578	885	31 905	7 045	488	161 402	2 724
15 - 19 años	338 780	150 135	113 207	8 323	807	22 096	7 331	467	185 760	2 885
20 - 24 años	315 795	149 637	123 944	5 347	823	12 977	7 784	394	163 546	2 612
25 - 29 años	277 267	150 484	124 066	5 764	941	14 214	7 200	375	124 408	2 375
30 - 34 años	268 975	153 862	123 235	7 433	913	16 734	7 767	437	113 045	2 068
35 - 39 años	237 254	135 615	106 173	8 517	706	15 136	7 081	450	99 898	1 741
40 - 44 años	200 798	114 789	88 657	9 325	578	12 132	5 829	365	84 700	1 309
45 - 49 años	169 179	96 630	75 188	8 273	548	9 284	4 735	349	71 563	986
50 - 54 años	141 942	82 372	65 035	6 430	539	7 474	3 794	387	58 718	852
55 - 59 años	108 814	65 292	51 913	4 900	460	5 993	2 669	349	42 894	628
60 - 64 años	90 782	54 920	43 836	3 869	382	5 517	1 842	301	35 299	563
65 - 69 años	66 765	40 290	31 994	2 888	275	4 278	1 216	205	26 096	379
70 - 74 años	51 227	30 221	23 684	2 352	214	3 364	865	167	20 717	289
75 años y más	89 022	46 894	36 147	4 259	408	5 007	1 486	266	41 599	529
No especificado	103 399	1 002	739	51	8	136	79	8	874	101 523
15 México	14 007 495	5 936 128	4 128 554	608 231	129 810	463 682	235 057	428 070	7 375 728	695 639
0 - 4 años	1 373 064	539 787	372 805	41 784	12 724	53 213	21 420	43 319	808 274	25 003
5 - 9 años	1 362 065	575 265	376 819	53 338	12 530	68 799	21 908	47 691	777 971	8 829
10 - 14 años	1 410 691	589 086	375 580	60 915	10 729	77 779	21 479	48 382	813 901	7 704
15 - 19 años	1 334 112	509 415	351 762	51 369	10 031	45 519	20 401	35 944	817 030	7 667
20 - 24 años	1 250 151	463 437	357 283	29 532	12 998	23 462	19 030	24 528	780 063	6 651
25 - 29 años	1 152 407	496 380	370 023	34 246	12 224	27 493	20 432	35 234	650 558	5 469
30 - 34 años	1 147 320	542 868	389 632	48 322	11 718	33 607	23 789	40 793	599 556	4 896
35 - 39 años	1 016 457	489 102	339 271	52 086	9 241	32 053	22 360	38 802	523 008	4 347
40 - 44 años	839 324	410 412	276 098	52 230	7 581	25 265	18 390	34 997	425 391	3 521
45 - 49 años	682 173	336 303	225 348	46 847	6 893	19 780	14 654	26 259	343 175	2 695
50 - 54 años	539 308	275 229	186 841	41 203	5 954	15 033	10 896	18 122	262 046	2 033
55 - 59 años	388 919	206 971	142 908	31 301	4 686	11 433	7 179	11 774	180 565	1 383
60 - 64 años	305 945	173 606	124 877	23 545	4 095	9 548	5 047	8 378	131 103	1 236
65 - 69 años	215 924	125 679	92 626	15 596	2 991	7 167	3 207	5 462	89 532	713
70 - 74 años	156 324	90 000	66 260	11 229	2 234	5 509	2 039	3 665	65 718	606
75 años y más	213 416	109 409	78 426	14 370	3 084	7 648	2 645	4 445	103 123	884
No especificado	619 895	3 179	1 995	318	97	374	181	275	4 714	612 002
Hombres	6 832 822	2 852 510	2 002 722	280 050	65 168	212 555	116 736	201 563	3 633 796	346 516
0 - 4 años	697 889	275 067	190 263	21 176	6 396	26 997	10 899	22 023	410 111	12 711
5 - 9 años	691 997	292 521	192 198	27 029	6 419	34 607	11 098	24 184	394 960	4 516
10 - 14 años	713 138	299 087	191 097	31 031	5 454	39 051	10 841	24 614	410 086	3 965
15 - 19 años	663 064	254 833	176 061	25 996	5 261	22 098	10 316	17 957	404 414	3 817

Continúa

POBLACIÓN TOTAL POR ENTIDAD FEDERATIVA, SEXO Y GRUPOS QUINQUENALES DE EDAD SEGÚN CONDICIÓN DE DERECHOHABIENCIA A SERVICIOS DE SALUD Y TIPO DE INSTITUCIÓN

Entidad federativa, sexo y grupos quinquenales de edad	Población total [1]	Condición de derechohabiencia a servicios de salud								
		Derechohabiente							No derechohabiente	No especificado
		Total [2]	En el IMSS	En el ISSSTE	En PEMEX, SEDENA o SEMAR	Seguro Popular	En institución privada [3]	En otra institución [4]		
15 México										
Hombres										
20 - 24 años	601 037	221 365	173 089	13 746	7 463	8 734	9 150	10 826	376 530	3 142
25 - 29 años	546 014	230 568	176 647	14 417	6 376	10 403	9 480	14 528	312 933	2 513
30 - 34 años	541 872	251 669	185 439	20 019	6 058	13 420	11 239	17 559	287 956	2 247
35 - 39 años	483 846	228 116	162 287	21 692	4 583	13 552	11 051	16 922	253 754	1 976
40 - 44 años	402 414	191 460	131 531	22 116	3 496	11 066	9 322	15 663	209 302	1 652
45 - 49 años	325 717	154 379	104 364	20 068	3 043	8 605	7 616	12 141	170 088	1 250
50 - 54 años	259 710	125 759	84 981	18 277	2 686	6 596	5 564	8 837	132 987	964
55 - 59 años	187 632	94 679	64 318	14 430	2 135	5 034	3 887	5 849	92 315	638
60 - 64 años	145 437	81 067	58 111	11 358	1 889	3 952	2 474	4 106	63 827	543
65 - 69 años	100 467	58 860	43 693	7 306	1 403	2 951	1 575	2 547	41 307	300
70 - 74 años	71 808	42 269	31 531	5 144	1 077	2 231	990	1 723	29 295	244
75 años y más	91 147	49 202	36 082	6 098	1 380	3 075	1 134	1 947	41 613	332
No especificado	309 633	1 609	1 030	147	49	183	100	137	2 318	305 706
Mujeres	7 174 673	3 083 618	2 125 832	328 181	64 642	251 127	118 321	226 507	3 741 932	349 123
0 - 4 años	675 175	264 720	182 542	20 608	6 328	26 216	10 521	21 296	398 163	12 292
5 - 9 años	670 068	282 744	184 621	26 309	6 111	34 192	10 810	23 507	383 011	4 313
10 - 14 años	697 553	289 999	184 483	29 884	5 275	38 728	10 638	23 768	403 815	3 739
15 - 19 años	671 048	254 582	175 701	25 373	4 770	23 421	10 085	17 987	412 616	3 850
20 - 24 años	649 114	242 072	184 194	15 786	5 535	14 728	9 880	13 702	403 533	3 509
25 - 29 años	606 393	265 812	193 376	19 829	5 848	17 090	10 952	20 706	337 625	2 956
30 - 34 años	605 448	291 199	204 193	28 303	5 660	20 187	12 550	23 234	311 600	2 649
35 - 39 años	532 611	260 986	176 984	30 394	4 658	18 501	11 309	21 880	269 254	2 371
40 - 44 años	436 910	218 952	144 567	30 114	4 085	14 199	9 068	19 334	216 089	1 869
45 - 49 años	356 456	181 924	120 984	26 779	3 850	11 175	7 038	14 118	173 087	1 445
50 - 54 años	279 598	149 470	101 860	22 926	3 268	8 437	5 332	9 285	129 059	1 069
55 - 59 años	201 287	112 292	78 590	16 871	2 551	6 399	3 292	5 925	88 250	745
60 - 64 años	160 508	92 539	66 766	12 187	2 206	5 596	2 573	4 272	67 276	693
65 - 69 años	115 457	66 819	48 933	8 290	1 588	4 216	1 632	2 915	48 225	413
70 - 74 años	84 516	47 731	34 729	6 085	1 157	3 278	1 049	1 942	36 423	362
75 años y más	122 269	60 207	42 344	8 272	1 704	4 573	1 511	2 498	61 510	552
No especificado	310 262	1 570	965	171	48	191	81	138	2 396	306 296
16 Michoacán de Ocampo	3 966 073	1 084 374	746 626	223 990	12 057	88 652	27 024	2 265	2 787 423	94 276
0 - 4 años	400 054	96 703	70 114	14 749	1 491	9 203	2 420	238	295 604	7 747
5 - 9 años	426 654	108 304	73 700	19 378	1 330	12 787	2 647	260	315 389	2 961
10 - 14 años	462 479	116 897	76 141	23 539	979	15 177	2 562	276	342 782	2 800
15 - 19 años	423 624	101 009	67 391	22 028	862	9 567	2 525	225	320 046	2 569
20 - 24 años	332 440	81 312	61 202	12 981	1 300	4 271	2 354	165	249 191	1 937
25 - 29 años	284 690	79 469	60 268	11 358	1 256	4 916	2 208	190	203 858	1 363
30 - 34 años	273 154	83 366	61 126	13 500	1 132	6 227	2 396	155	188 562	1 226
35 - 39 años	247 470	78 331	54 540	15 859	838	5 995	2 175	155	168 112	1 027
40 - 44 años	216 455	71 068	45 366	19 380	685	4 846	1 819	145	144 524	863
45 - 49 años	182 586	60 229	37 658	17 601	583	3 681	1 549	106	121 635	722
50 - 54 años	153 673	50 374	32 550	13 888	459	2 887	1 272	72	102 679	620
55 - 59 años	120 402	39 427	26 034	10 492	324	2 242	907	62	80 499	476
60 - 64 años	104 898	34 744	24 059	8 296	249	1 966	699	60	69 728	426
65 - 69 años	84 325	27 939	19 540	6 570	188	1 594	455	41	56 054	332
70 - 74 años	69 195	22 133	15 134	5 461	138	1 382	373	40	46 791	271
75 años y más	113 697	32 567	21 467	8 802	237	1 870	643	75	80 674	456
No especificado	70 277	502	336	108	6	41	20	0	1 295	68 480
Hombres	1 892 377	512 923	356 912	101 695	6 194	41 020	13 483	1 037	1 332 854	46 600
0 - 4 años	202 915	49 155	35 688	7 386	753	4 755	1 241	110	149 830	3 930
5 - 9 años	215 699	55 160	37 572	9 909	668	6 427	1 358	137	159 057	1 482
10 - 14 años	233 342	59 498	38 903	11 956	502	7 586	1 350	140	172 421	1 423
15 - 19 años	202 977	49 344	32 794	11 017	459	4 410	1 321	110	152 377	1 256
20 - 24 años	147 596	37 273	28 231	6 003	730	1 577	1 144	65	109 419	904
25 - 29 años	126 561	35 043	27 181	4 555	654	1 839	1 002	77	90 924	594
30 - 34 años	124 017	37 175	28 029	5 269	610	2 537	1 110	66	86 309	533
35 - 39 años	112 596	34 652	25 041	5 958	432	2 568	1 064	63	77 517	427
40 - 44 años	100 356	31 963	21 192	7 794	334	2 178	885	61	68 037	356
45 - 49 años	85 391	27 327	17 282	7 690	264	1 671	797	47	57 745	319
50 - 54 años	72 818	23 089	14 864	6 315	209	1 325	663	31	49 453	276
55 - 59 años	57 263	17 913	11 710	4 790	149	1 008	482	30	39 152	198
60 - 64 años	49 077	15 956	11 106	3 728	121	872	363	29	32 933	188
65 - 69 años	39 858	13 037	9 288	2 873	103	728	223	16	26 666	155

Continúa

POBLACIÓN TOTAL POR ENTIDAD FEDERATIVA, SEXO Y GRUPOS QUINQUENALES DE EDAD SEGÚN CONDICIÓN DE DERECHOHABIENCIA A SERVICIOS DE SALUD Y TIPO DE INSTITUCIÓN

Entidad federativa, sexo y grupos quinquenales de edad	Población total [1]	Condición de derechohabiencia a servicios de salud								
		Derechohabiente							No derecho-habiente	No espe-cificado
		Total [2]	En el IMSS	En el ISSSTE	En PEMEX, SEDENA o SEMAR	Seguro Popular	En insti-tución privada [3]	En otra institu-ción [4]		
16 Michoacán de Ocampo										
Hombres										
70 - 74 años	32 843	10 489	7 315	2 441	72	638	164	14	22 235	119
75 años y más	53 958	15 623	10 562	3 968	132	881	306	41	38 141	194
No especificado	35 110	226	154	43	2	20	10	0	638	34 246
Mujeres	2 073 696	571 451	389 714	122 295	5 863	47 632	13 541	1 228	1 454 569	47 676
0 - 4 años	197 139	47 548	34 426	7 363	738	4 448	1 179	128	145 774	3 817
5 - 9 años	210 955	53 144	36 128	9 469	662	6 360	1 289	123	156 332	1 479
10 - 14 años	229 137	57 399	37 238	11 583	477	7 591	1 212	136	170 361	1 377
15 - 19 años	220 647	51 665	34 597	11 011	403	5 157	1 204	115	167 669	1 313
20 - 24 años	184 844	44 039	32 971	6 978	570	2 694	1 210	100	139 772	1 033
25 - 29 años	158 129	44 426	33 087	6 803	602	3 077	1 206	113	112 934	769
30 - 34 años	149 137	46 191	33 097	8 231	522	3 690	1 286	89	102 253	693
35 - 39 años	134 874	43 679	29 499	9 901	406	3 427	1 111	92	90 595	600
40 - 44 años	116 099	39 105	24 174	11 586	351	2 668	934	84	76 487	507
45 - 49 años	97 195	32 902	20 376	9 911	319	2 010	752	59	63 890	403
50 - 54 años	80 855	27 285	17 686	7 573	250	1 562	609	41	53 226	344
55 - 59 años	63 139	21 514	14 324	5 702	175	1 234	425	32	41 347	278
60 - 64 años	55 821	18 788	12 953	4 568	128	1 094	336	31	36 795	238
65 - 69 años	44 467	14 902	10 252	3 697	85	866	232	25	29 388	177
70 - 74 años	36 352	11 644	7 819	3 020	66	744	209	26	24 556	152
75 años y más	59 739	16 944	10 905	4 834	105	989	337	34	42 533	262
No especificado	35 167	276	182	65	4	21	10	0	657	34 234
17 Morelos	1 612 899	661 544	415 484	109 180	7 670	119 423	18 810	742	881 496	69 859
0 - 4 años	150 281	55 405	35 148	6 476	661	12 246	1 580	68	92 858	2 018
5 - 9 años	157 253	64 136	36 776	8 845	687	16 758	1 875	98	92 329	788
10 - 14 años	168 541	69 872	37 122	10 722	642	20 196	2 062	76	97 843	826
15 - 19 años	155 301	57 338	32 741	9 961	666	12 795	1 981	69	97 211	752
20 - 24 años	134 191	46 569	32 872	5 829	739	6 131	1 487	43	87 050	572
25 - 29 años	119 236	46 422	33 057	5 096	612	6 606	1 369	65	72 369	445
30 - 34 años	118 659	52 085	35 223	6 813	543	8 546	1 479	56	66 162	412
35 - 39 años	108 333	48 866	30 989	7 967	476	8 533	1 514	42	59 151	316
40 - 44 años	94 307	43 811	26 375	9 369	454	6 852	1 353	70	50 221	275
45 - 49 años	81 012	38 418	23 040	8 989	442	5 349	1 188	42	42 404	190
50 - 54 años	67 341	32 975	20 747	7 525	421	3 912	898	25	34 206	160
55 - 59 años	51 112	26 017	16 957	5 636	339	2 959	617	18	24 973	122
60 - 64 años	43 128	23 129	15 715	4 606	308	2 527	461	14	19 889	110
65 - 69 años	33 653	18 977	13 119	3 690	219	2 033	308	10	14 589	87
70 - 74 años	26 836	15 301	10 517	3 020	167	1 704	217	9	11 453	82
75 años y más	40 325	21 900	14 889	4 575	291	2 217	413	36	18 311	114
No especificado	63 390	323	197	61	3	59	8	1	477	62 590
Hombres	775 311	307 689	196 032	48 700	3 840	53 866	9 216	353	432 863	34 759
0 - 4 años	76 612	28 336	18 059	3 329	313	6 194	803	29	47 269	1 007
5 - 9 años	79 931	32 645	18 777	4 419	338	8 578	949	53	46 890	396
10 - 14 años	85 250	35 356	18 869	5 393	332	10 155	1 038	41	49 491	403
15 - 19 años	76 688	28 432	16 391	5 092	373	5 949	1 035	35	47 883	373
20 - 24 años	62 002	20 977	15 125	2 752	460	2 144	719	22	40 758	267
25 - 29 años	54 001	19 940	14 822	2 010	330	2 277	624	26	33 863	198
30 - 34 años	54 302	22 562	16 019	2 656	272	3 142	664	23	31 562	178
35 - 39 años	49 588	21 172	14 097	3 099	218	3 278	717	12	28 288	128
40 - 44 años	44 081	19 218	12 171	3 515	197	2 899	632	34	24 725	138
45 - 49 años	37 708	16 708	10 152	3 724	179	2 311	589	19	20 924	76
50 - 54 años	32 058	14 581	9 118	3 254	187	1 739	473	15	17 408	69
55 - 59 años	24 477	11 538	7 347	2 525	148	1 373	327	11	12 874	65
60 - 64 años	20 379	10 359	7 021	2 066	152	1 101	233	5	9 969	51
65 - 69 años	15 527	8 524	5 981	1 572	108	898	139	3	6 970	33
70 - 74 años	12 445	6 976	4 872	1 320	84	734	104	8	5 431	38
75 años y más	18 578	10 212	7 121	1 941	149	1 067	165	16	8 322	44
No especificado	31 684	153	90	33	0	27	5	1	236	31 295
Mujeres	837 588	353 855	219 452	60 480	3 830	65 557	9 594	389	448 633	35 100
0 - 4 años	73 669	27 069	17 089	3 147	348	6 052	777	39	45 589	1 011
5 - 9 años	77 322	31 491	17 999	4 426	349	8 180	926	45	45 439	392
10 - 14 años	83 291	34 516	18 253	5 329	310	10 041	1 024	35	48 352	423
15 - 19 años	78 613	28 906	16 350	4 869	293	6 846	946	34	49 328	379
20 - 24 años	72 189	25 592	17 747	3 077	279	3 987	768	21	46 292	305

Continúa

POBLACIÓN TOTAL POR ENTIDAD FEDERATIVA, SEXO Y GRUPOS QUINQUENALES DE EDAD SEGÚN CONDICIÓN DE DERECHOHABIENCIA A SERVICIOS DE SALUD Y TIPO DE INSTITUCIÓN

Entidad federativa, sexo y grupos quinquenales de edad	Población total [1]	Condición de derechohabiencia a servicios de salud								
		Derechohabiente							No derecho-habiente	No espe-cificado
		Total [2]	En el IMSS	En el ISSSTE	En PEMEX, SEDENA o SEMAR	Seguro Popular	En insti-tución privada [3]	En otra institu-ción [4]		
17 Morelos										
Mujeres										
25 - 29 años	65 235	26 482	18 235	3 086	282	4 329	745	39	38 506	247
30 - 34 años	64 357	29 523	19 204	4 157	271	5 404	815	33	34 600	234
35 - 39 años	58 745	27 694	16 892	4 868	258	5 255	797	30	30 863	188
40 - 44 años	50 226	24 593	14 204	5 854	257	3 953	721	36	25 496	137
45 - 49 años	43 304	21 710	12 888	5 265	263	3 038	599	23	21 480	114
50 - 54 años	35 283	18 394	11 629	4 271	234	2 173	425	10	16 798	91
55 - 59 años	26 635	14 479	9 610	3 111	191	1 586	290	7	12 099	57
60 - 64 años	22 749	12 770	8 694	2 540	156	1 426	228	9	9 920	59
65 - 69 años	18 126	10 453	7 138	2 118	111	1 135	169	7	7 619	54
70 - 74 años	14 391	8 325	5 645	1 700	83	970	113	1	6 022	44
75 años y más	21 747	11 688	7 768	2 634	142	1 150	248	20	9 989	70
No especificado	31 706	170	107	28	3	32	3	0	241	31 295
18 Nayarit	949 684	565 790	284 446	94 712	3 615	186 323	5 677	500	363 602	20 292
0 - 4 años	92 384	51 575	26 054	6 621	466	18 684	488	48	39 714	1 095
5 - 9 años	96 834	58 365	26 088	8 253	391	23 885	573	48	37 994	475
10 - 14 años	103 122	63 412	26 602	9 503	298	27 359	532	53	39 300	410
15 - 19 años	97 519	56 731	30 206	9 081	272	18 089	484	58	40 320	468
20 - 24 años	79 031	40 302	25 179	5 389	429	9 392	456	35	38 275	454
25 - 29 años	69 847	38 919	21 868	5 207	401	11 366	437	43	30 429	499
30 - 34 años	69 251	42 077	22 335	5 958	264	13 554	519	38	26 789	385
35 - 39 años	62 553	38 749	19 129	6 471	226	12 978	437	43	23 453	351
40 - 44 años	54 176	34 252	15 837	7 209	178	11 116	398	22	19 648	276
45 - 49 años	47 294	30 240	13 881	7 087	146	9 183	359	13	16 839	215
50 - 54 años	39 727	25 930	12 232	5 965	153	7 633	321	21	13 657	140
55 - 59 años	31 623	21 111	10 264	4 533	116	6 311	228	17	10 405	107
60 - 64 años	27 893	19 270	9 989	3 917	99	5 517	159	13	8 532	91
65 - 69 años	21 551	15 521	8 457	3 109	70	4 145	113	19	5 971	59
70 - 74 años	15 830	11 435	6 363	2 407	43	2 865	73	12	4 364	31
75 años y más	25 387	17 645	9 839	3 955	61	4 154	96	16	7 686	56
No especificado	15 662	256	123	47	2	92	4	1	226	15 180
Hombres	469 204	271 212	138 208	42 971	1 902	89 180	2 928	249	187 791	10 201
0 - 4 años	46 895	26 236	13 219	3 362	243	9 565	245	17	20 090	569
5 - 9 años	49 627	29 932	13 368	4 194	186	12 293	317	25	19 453	242
10 - 14 años	52 426	32 350	13 577	4 839	162	13 947	281	27	19 870	206
15 - 19 años	48 922	28 085	14 885	4 502	157	8 919	249	35	20 601	236
20 - 24 años	37 566	18 153	12 087	2 455	255	3 397	234	16	19 200	213
25 - 29 años	33 028	17 115	10 295	2 049	217	4 456	217	20	15 684	229
30 - 34 años	33 146	18 991	10 618	2 419	133	5 771	250	19	13 964	191
35 - 39 años	30 053	17 497	9 110	2 501	120	5 735	214	21	12 380	176
40 - 44 años	26 110	15 678	7 551	2 912	90	5 127	193	12	10 301	131
45 - 49 años	22 809	13 772	6 408	3 053	64	4 226	174	9	8 906	131
50 - 54 años	19 578	12 055	5 589	2 676	62	3 678	181	10	7 454	69
55 - 59 años	15 747	9 944	4 617	2 094	57	3 187	131	6	5 755	48
60 - 64 años	13 971	9 206	4 625	1 754	57	2 843	86	3	4 710	55
65 - 69 años	10 898	7 647	4 112	1 375	39	2 209	66	12	3 216	35
70 - 74 años	8 126	5 781	3 243	1 062	25	1 549	43	6	2 333	12
75 años y más	12 428	8 646	4 844	1 701	34	2 232	45	10	3 755	27
No especificado	7 874	124	60	23	1	46	2	1	119	7 631
Mujeres	480 480	294 578	146 238	51 741	1 713	97 143	2 749	251	175 811	10 091
0 - 4 años	45 489	25 339	12 835	3 259	223	9 119	243	31	19 624	526
5 - 9 años	47 207	28 433	12 720	4 059	205	11 592	256	23	18 541	233
10 - 14 años	50 696	31 062	13 025	4 664	136	13 412	251	26	19 430	204
15 - 19 años	48 597	28 646	15 321	4 579	115	9 170	235	23	19 719	232
20 - 24 años	41 465	22 149	13 092	2 934	174	5 995	222	19	19 075	241
25 - 29 años	36 819	21 804	11 573	3 158	184	6 910	220	23	14 745	270
30 - 34 años	36 105	23 086	11 717	3 539	131	7 783	269	19	12 825	194
35 - 39 años	32 500	21 252	10 019	3 970	106	7 243	223	22	11 073	175
40 - 44 años	28 066	18 574	8 286	4 297	88	5 989	205	10	9 347	145
45 - 49 años	24 485	16 468	7 473	4 034	82	4 957	185	4	7 933	84
50 - 54 años	20 149	13 875	6 643	3 289	91	3 955	140	11	6 203	71
55 - 59 años	15 876	11 167	5 647	2 439	59	3 124	97	11	4 650	59
60 - 64 años	13 922	10 064	5 364	2 163	42	2 674	73	10	3 822	36
65 - 69 años	10 653	7 874	4 345	1 734	31	1 936	47	7	2 755	24
70 - 74 años	7 704	5 654	3 120	1 345	18	1 316	30	6	2 031	19

Continúa

POBLACIÓN TOTAL POR ENTIDAD FEDERATIVA, SEXO Y GRUPOS QUINQUENALES DE EDAD SEGÚN CONDICIÓN DE DERECHOHABIENCIA A SERVICIOS DE SALUD Y TIPO DE INSTITUCIÓN

Entidad federativa, sexo y grupos quinquenales de edad	Población total [1]	Condición de derechohabiencia a servicios de salud								
		Derechohabiente							No derecho-habiente	No espe-cificado
		Total [2]	En el IMSS	En el ISSSTE	En PEMEX, SEDENA o SEMAR	Seguro Popular	En insti-tución privada [3]	En otra institu-ción [4]		
18 Nayarit										
Mujeres										
75 años y más	12 959	8 999	4 995	2 254	27	1 922	51	6	3 931	29
No especificado	7 788	132	63	24	1	46	2	0	107	7 549
19 Nuevo León	4 199 292	2 904 194	2 426 951	125 472	24 027	104 529	233 620	54 408	1 179 395	115 703
0 - 4 años	396 832	278 575	239 050	7 884	2 062	11 052	21 357	4 161	110 903	7 354
5 - 9 años	403 641	287 157	239 817	10 622	2 202	14 429	21 696	5 348	112 529	3 955
10 - 14 años	381 498	264 574	214 489	12 820	2 217	15 320	20 098	5 789	113 827	3 097
15 - 19 años	372 986	226 644	181 431	12 974	2 161	8 926	21 230	5 174	142 756	3 586
20 - 24 años	381 072	251 216	214 080	8 245	2 212	4 322	22 673	3 709	126 622	3 234
25 - 29 años	364 392	256 561	224 444	6 520	1 834	6 170	19 164	3 151	104 297	3 534
30 - 34 años	368 549	264 657	228 548	7 161	1 996	7 991	22 008	3 477	100 713	3 179
35 - 39 años	322 812	230 179	193 989	8 738	1 803	7 577	20 145	3 873	90 215	2 418
40 - 44 años	265 277	189 293	153 413	11 704	1 680	5 771	17 196	4 606	74 212	1 772
45 - 49 años	218 683	157 280	125 056	11 587	1 624	4 466	14 639	3 967	60 060	1 343
50 - 54 años	172 436	125 950	100 894	7 827	1 312	3 532	11 508	3 732	45 423	1 063
55 - 59 años	134 046	100 785	82 980	5 322	915	3 326	7 552	2 654	32 524	737
60 - 64 años	108 646	86 770	73 407	4 027	699	3 093	5 096	1 923	21 338	538
65 - 69 años	83 083	68 213	58 323	3 237	564	2 759	3 281	1 127	14 540	330
70 - 74 años	59 373	48 490	40 912	2 527	313	2 469	2 326	645	10 647	236
75 años y más	83 885	65 762	54 419	4 182	416	3 235	3 464	1 021	17 754	369
No especificado	82 081	2 088	1 699	95	17	91	187	51	1 035	78 958
Hombres	2 090 673	1 433 454	1 205 871	56 139	12 160	50 205	115 624	24 038	599 708	57 511
0 - 4 años	202 457	142 541	122 651	3 925	1 082	5 579	10 858	2 122	56 268	3 648
5 - 9 años	205 432	146 405	122 357	5 382	1 084	7 274	11 113	2 747	57 010	2 017
10 - 14 años	193 885	134 843	109 396	6 526	1 131	7 696	10 336	2 950	57 487	1 555
15 - 19 años	187 600	116 403	93 652	6 558	1 131	4 460	10 553	2 696	69 484	1 713
20 - 24 años	191 558	127 386	109 405	3 864	1 254	1 628	11 391	1 744	62 622	1 550
25 - 29 años	181 145	126 504	112 017	2 650	931	2 430	9 060	1 360	53 019	1 622
30 - 34 años	183 158	129 613	113 340	2 949	1 009	3 489	10 311	1 422	51 985	1 560
35 - 39 años	159 879	112 036	95 751	3 347	845	3 549	9 784	1 432	46 634	1 209
40 - 44 años	131 231	91 126	75 308	4 414	834	2 711	8 441	1 656	39 226	879
45 - 49 años	106 900	74 276	59 408	4 927	814	2 178	7 174	1 546	31 948	676
50 - 54 años	83 952	58 797	47 051	3 478	651	1 696	5 801	1 413	24 642	513
55 - 59 años	65 124	46 688	38 061	2 368	471	1 648	3 974	1 058	18 096	340
60 - 64 años	52 394	40 973	34 648	1 784	321	1 546	2 577	760	11 162	259
65 - 69 años	39 917	32 500	27 940	1 305	284	1 340	1 655	466	7 272	145
70 - 74 años	27 965	22 902	19 454	1 014	146	1 251	1 108	259	4 970	93
75 años y más	36 950	29 434	24 587	1 611	164	1 686	1 391	385	7 350	166
No especificado	41 126	1 027	845	37	8	44	97	22	533	39 566
Mujeres	2 108 619	1 470 740	1 221 080	69 333	11 867	54 324	117 996	30 370	579 687	58 192
0 - 4 años	194 375	136 034	116 399	3 959	980	5 473	10 499	2 039	54 635	3 706
5 - 9 años	198 209	140 752	117 460	5 240	1 118	7 155	10 583	2 601	55 519	1 938
10 - 14 años	187 613	129 731	105 093	6 294	1 086	7 624	9 762	2 839	56 340	1 542
15 - 19 años	185 386	110 241	87 779	6 416	1 030	4 466	10 677	2 478	73 272	1 873
20 - 24 años	189 514	123 830	104 675	4 381	958	2 694	11 282	1 965	64 000	1 684
25 - 29 años	183 247	130 057	112 427	3 870	903	3 740	10 104	1 791	51 278	1 912
30 - 34 años	185 391	135 044	115 208	4 212	987	4 502	11 697	2 055	48 728	1 619
35 - 39 años	162 933	118 143	98 238	5 391	958	4 028	10 361	2 441	43 581	1 209
40 - 44 años	134 046	98 167	78 105	7 290	846	3 060	8 755	2 950	34 986	893
45 - 49 años	111 783	83 004	65 648	6 660	810	2 288	7 465	2 421	28 112	667
50 - 54 años	88 484	67 153	53 843	4 349	661	1 836	5 707	2 319	20 781	550
55 - 59 años	68 922	54 097	44 919	2 954	444	1 678	3 578	1 596	14 428	397
60 - 64 años	56 252	45 797	38 759	2 243	378	1 547	2 519	1 163	10 176	279
65 - 69 años	43 166	35 713	30 383	1 932	280	1 419	1 626	661	7 268	185
70 - 74 años	31 408	25 588	21 458	1 513	167	1 218	1 218	386	5 677	143
75 años y más	46 935	36 328	29 832	2 571	252	1 549	2 073	636	10 404	203
No especificado	40 955	1 061	854	58	9	47	90	29	502	39 392
20 Oaxaca	3 506 821	788 688	418 237	198 957	48 209	118 652	10 989	1 786	2 656 265	61 868
0 - 4 años	357 272	69 879	38 595	14 030	4 681	12 102	996	186	281 295	6 098
5 - 9 años	394 779	78 805	40 672	17 808	4 613	15 314	1 060	233	313 563	2 411
10 - 14 años	443 980	86 426	42 700	20 467	4 417	18 339	1 178	248	355 338	2 216
15 - 19 años	366 868	74 705	39 973	18 552	3 542	12 323	1 047	169	290 484	1 679
20 - 24 años	281 999	58 808	35 736	11 001	4 071	7 490	845	115	221 993	1 198
25 - 29 años	243 386	58 255	34 470	11 511	4 057	7 548	854	90	184 255	876

Continúa

POBLACIÓN TOTAL POR ENTIDAD FEDERATIVA, SEXO Y GRUPOS QUINQUENALES DE EDAD SEGÚN CONDICIÓN DE DERECHOHABIENCIA A SERVICIOS DE SALUD Y TIPO DE INSTITUCIÓN

Entidad federativa, sexo y grupos quinquenales de edad	Población total [1]	Condición de derechohabiencia a servicios de salud								
		Derechohabiente							No derecho-habiente	No espe-cificado
		Total [2]	En el IMSS	En el ISSSTE	En PEMEX, SEDENA o SEMAR	Seguro Popular	En insti-tución privada [3]	En otra institu-ción [4]		
20 Oaxaca										
30 - 34 años	230 648	61 961	34 583	14 579	3 912	8 407	886	87	167 932	755
35 - 39 años	210 256	58 332	30 965	15 538	3 669	7 814	797	116	151 216	708
40 - 44 años	185 440	52 771	25 941	16 990	3 149	6 490	688	77	132 104	565
45 - 49 años	161 350	44 233	20 972	14 819	2 793	5 479	614	67	116 594	523
50 - 54 años	136 431	36 128	17 283	11 704	2 646	4 375	443	73	99 876	427
55 - 59 años	107 316	27 306	13 289	8 614	1 964	3 362	385	39	79 638	372
60 - 64 años	102 856	24 663	12 772	7 160	1 590	3 053	320	71	77 851	342
65 - 69 años	77 317	19 015	10 239	5 344	1 159	2 250	230	50	58 030	272
70 - 74 años	61 759	14 856	8 134	4 105	822	1 712	230	60	46 646	257
75 años y más	99 309	21 933	11 584	6 592	1 087	2 489	397	105	76 896	480
No especificado	45 855	612	329	143	37	105	19	0	2 554	42 689
Hombres	1 674 855	370 038	200 098	89 880	24 336	53 196	5 293	796	1 274 237	30 580
0 - 4 años	180 883	35 959	19 899	7 138	2 423	6 275	499	80	141 788	3 136
5 - 9 años	199 744	40 083	20 793	9 006	2 317	7 788	518	117	158 447	1 214
10 - 14 años	223 625	43 693	21 702	10 309	2 241	9 194	599	119	178 824	1 108
15 - 19 años	178 035	36 228	19 227	9 233	1 908	5 725	511	78	140 981	826
20 - 24 años	127 254	26 575	16 347	5 001	2 335	2 696	379	43	100 142	537
25 - 29 años	108 120	24 703	15 462	4 182	2 051	2 672	377	36	83 032	385
30 - 34 años	104 049	26 895	15 847	5 567	1 945	3 250	410	38	76 838	316
35 - 39 años	95 780	25 543	14 345	5 980	1 862	3 127	369	46	69 934	303
40 - 44 años	86 072	23 719	12 241	7 038	1 554	2 720	339	42	62 095	258
45 - 49 años	74 758	19 974	9 772	6 496	1 320	2 253	301	32	54 559	225
50 - 54 años	64 181	16 609	8 083	5 394	1 186	1 859	215	31	47 379	193
55 - 59 años	50 555	12 473	6 042	3 968	943	1 463	188	14	37 935	147
60 - 64 años	47 633	11 261	5 863	3 322	739	1 282	156	31	36 239	133
65 - 69 años	35 777	8 649	4 750	2 362	559	944	119	20	27 014	114
70 - 74 años	29 226	6 940	3 911	1 816	414	749	107	24	22 172	114
75 años y más	46 179	10 407	5 634	2 997	514	1 151	192	45	35 573	199
No especificado	22 984	327	180	71	25	48	14	0	1 285	21 372
Mujeres	1 831 966	418 650	218 139	109 077	23 873	65 456	5 696	990	1 382 028	31 288
0 - 4 años	176 389	33 920	18 696	6 892	2 258	5 827	497	106	139 507	2 962
5 - 9 años	195 035	38 722	19 879	8 802	2 296	7 526	542	116	155 116	1 197
10 - 14 años	220 355	42 733	20 998	10 158	2 176	9 145	579	129	176 514	1 108
15 - 19 años	188 833	38 477	20 746	9 319	1 634	6 598	536	91	149 503	853
20 - 24 años	154 745	32 233	19 389	6 000	1 736	4 794	466	72	121 851	661
25 - 29 años	135 266	33 552	19 008	7 329	2 006	4 876	477	54	101 223	491
30 - 34 años	126 599	35 066	18 736	9 012	1 967	5 157	476	49	91 094	439
35 - 39 años	114 476	32 789	16 620	9 558	1 807	4 687	428	70	81 282	405
40 - 44 años	99 368	29 052	13 700	9 952	1 595	3 770	349	35	70 009	307
45 - 49 años	86 592	24 259	11 200	8 323	1 473	3 226	313	35	62 035	298
50 - 54 años	72 250	19 519	9 200	6 310	1 460	2 516	228	42	52 497	234
55 - 59 años	56 761	14 833	7 247	4 646	1 021	1 899	197	25	41 703	225
60 - 64 años	55 223	13 402	6 909	3 838	851	1 771	164	40	41 612	209
65 - 69 años	41 540	10 366	5 489	2 982	600	1 306	111	30	31 016	158
70 - 74 años	32 533	7 916	4 223	2 289	408	963	123	36	24 474	143
75 años y más	53 130	11 526	5 950	3 595	573	1 338	205	60	41 323	281
No especificado	22 871	285	149	72	12	57	5	0	1 269	21 317
21 Puebla	5 383 133	1 831 171	1 004 986	176 837	26 444	525 659	45 981	65 384	3 411 052	140 910
0 - 4 años	579 804	171 778	91 356	11 849	2 134	58 249	3 963	5 527	398 621	9 405
5 - 9 años	586 108	201 726	94 719	15 500	2 112	80 387	3 991	6 478	381 134	3 248
10 - 14 años	624 075	217 280	93 605	18 147	2 039	94 450	3 821	6 718	403 750	3 045
15 - 19 años	548 971	162 323	80 319	16 855	2 330	54 185	4 468	5 596	383 991	2 657
20 - 24 años	474 429	132 363	87 013	10 044	2 999	24 537	5 318	3 333	339 954	2 112
25 - 29 años	411 939	138 622	90 123	9 658	2 126	29 201	3 961	4 326	271 770	1 547
30 - 34 años	384 349	148 273	90 358	12 251	1 879	35 009	4 119	5 709	234 814	1 262
35 - 39 años	340 799	134 405	76 983	13 671	1 562	34 001	3 680	5 546	205 312	1 082
40 - 44 años	283 374	114 690	62 672	15 876	1 458	26 979	3 146	5 540	167 820	864
45 - 49 años	242 420	96 502	53 414	13 224	1 547	22 401	2 675	4 007	145 148	770
50 - 54 años	197 862	78 981	45 208	10 501	1 502	17 253	2 183	2 995	118 331	550
55 - 59 años	154 041	61 334	35 430	7 978	1 305	13 293	1 506	2 364	92 287	420
60 - 64 años	133 552	53 340	31 375	6 462	1 137	11 735	1 035	2 082	79 823	389
65 - 69 años	100 862	41 145	24 720	5 039	816	8 495	701	1 803	59 370	347
70 - 74 años	78 396	31 521	19 297	3 810	633	6 135	549	1 415	46 621	254
75 años y más	127 736	46 219	28 024	5 891	845	9 195	836	1 919	81 038	479
No especificado	114 416	669	370	81	20	154	29	26	1 268	112 479

Continúa

POBLACIÓN TOTAL POR ENTIDAD FEDERATIVA, SEXO Y GRUPOS QUINQUENALES DE EDAD SEGÚN CONDICIÓN DE DERECHOHABIENCIA A SERVICIOS DE SALUD Y TIPO DE INSTITUCIÓN

Entidad federativa, sexo y grupos quinquenales de edad	Población total [1]	Condición de derechohabiencia a servicios de salud								
		Derechohabiente							No derecho-habiente	No espe-cificado
		Total [2]	En el IMSS	En el ISSSTE	En PEMEX, SEDENA o SEMAR	Seguro Popular	En insti-tución privada [3]	En otra institu-ción [4]		
21 Puebla										
Hombres	2 578 664	857 447	482 725	77 803	13 293	238 181	22 592	29 123	1 651 300	69 917
0 - 4 años	293 977	87 179	46 434	6 028	1 086	29 431	2 011	2 850	201 985	4 813
5 - 9 años	297 066	102 612	48 474	7 847	1 144	40 546	2 079	3 287	192 794	1 660
10 - 14 años	314 797	109 797	47 579	9 160	1 056	47 419	1 936	3 421	203 440	1 560
15 - 19 años	268 014	80 653	40 304	8 380	1 238	26 452	2 207	2 775	186 074	1 287
20 - 24 años	217 540	61 074	41 946	4 706	1 738	9 061	2 572	1 480	155 511	955
25 - 29 años	187 990	61 467	43 021	3 604	1 114	10 582	1 809	1 646	125 863	660
30 - 34 años	176 534	65 602	42 841	4 687	951	13 386	1 905	2 263	110 419	513
35 - 39 años	156 674	59 143	36 122	5 050	728	13 639	1 790	2 214	97 049	482
40 - 44 años	132 012	50 846	29 521	6 175	618	11 074	1 530	2 294	80 785	381
45 - 49 años	112 766	42 358	24 091	5 431	700	9 239	1 368	1 835	70 070	338
50 - 54 años	92 385	34 075	19 982	4 292	656	7 048	1 095	1 241	58 059	251
55 - 59 años	71 906	26 547	15 545	3 379	585	5 468	800	957	45 175	184
60 - 64 años	61 586	23 348	14 062	2 772	571	4 817	510	796	38 070	168
65 - 69 años	46 020	18 022	11 150	2 212	395	3 426	348	672	27 832	166
70 - 74 años	35 821	13 983	8 731	1 642	297	2 605	258	573	21 747	91
75 años y más	56 439	20 456	12 763	2 406	405	3 920	361	810	35 802	181
No especificado	57 137	285	159	32	11	68	13	9	625	56 227
Mujeres	2 804 469	973 724	522 261	99 034	13 151	287 478	23 389	36 261	1 759 752	70 993
0 - 4 años	285 827	84 599	44 922	5 821	1 048	28 818	1 952	2 677	196 636	4 592
5 - 9 años	289 042	99 114	46 245	7 653	968	39 841	1 912	3 191	188 340	1 588
10 - 14 años	309 278	107 483	46 026	8 987	983	47 031	1 885	3 297	200 310	1 485
15 - 19 años	280 957	81 670	40 015	8 475	1 092	27 733	2 261	2 821	197 917	1 370
20 - 24 años	256 889	71 289	45 067	5 338	1 261	15 476	2 746	1 853	184 443	1 157
25 - 29 años	223 949	77 155	47 102	6 054	1 012	18 619	2 152	2 680	145 907	887
30 - 34 años	207 815	82 671	47 517	7 564	928	21 623	2 214	3 446	124 395	749
35 - 39 años	184 125	75 262	40 861	8 621	834	20 362	1 890	3 332	108 263	600
40 - 44 años	151 362	63 844	33 151	9 701	840	15 905	1 616	3 246	87 035	483
45 - 49 años	129 654	54 144	29 323	7 793	847	13 162	1 307	2 172	75 078	432
50 - 54 años	105 477	44 906	25 226	6 209	846	10 205	1 088	1 754	60 272	299
55 - 59 años	82 135	34 787	19 885	4 599	720	7 825	706	1 407	47 112	236
60 - 64 años	71 966	29 992	17 313	3 690	566	6 918	525	1 286	41 753	221
65 - 69 años	54 842	23 123	13 570	2 827	421	5 069	353	1 131	31 538	181
70 - 74 años	42 575	17 538	10 566	2 168	336	3 530	291	842	24 874	163
75 años y más	71 297	25 763	15 261	3 485	440	5 275	475	1 109	45 236	298
No especificado	57 279	384	211	49	9	86	16	17	643	56 252
22 Querétaro Arteaga	1 598 139	808 068	628 679	62 367	5 769	90 030	34 608	310	738 539	51 532
0 - 4 años	162 841	79 203	63 232	3 943	632	9 620	3 084	25	81 480	2 158
5 - 9 años	168 900	86 956	63 780	5 562	580	15 013	3 384	35	80 962	982
10 - 14 años	178 589	90 359	63 262	6 664	528	17 953	3 274	23	87 240	990
15 - 19 años	162 541	74 612	56 755	6 181	482	9 110	3 322	35	87 033	896
20 - 24 años	146 713	69 802	60 782	3 385	595	2 718	3 179	31	76 217	694
25 - 29 años	130 500	69 119	59 934	2 976	482	3 844	2 756	15	60 850	531
30 - 34 años	126 438	71 473	59 626	3 965	486	5 178	3 410	27	54 516	449
35 - 39 años	109 689	62 110	49 507	4 968	377	5 360	3 154	26	47 191	388
40 - 44 años	91 576	51 203	38 950	5 665	298	4 626	2 724	19	40 024	349
45 - 49 años	73 238	40 692	30 481	4 685	267	3 882	2 159	16	32 289	257
50 - 54 años	57 129	31 504	23 295	3 869	252	3 054	1 610	15	25 402	223
55 - 59 años	40 621	22 671	16 437	3 015	208	2 486	956	12	17 839	111
60 - 64 años	33 692	19 289	14 277	2 430	179	2 166	600	9	14 315	88
65 - 69 años	24 520	14 146	10 470	1 728	160	1 684	365	3	10 299	75
70 - 74 años	18 292	10 289	7 559	1 305	82	1 284	258	3	7 950	53
75 años y más	28 732	14 166	9 940	2 000	156	2 016	347	16	14 451	115
No especificado	44 128	474	392	26	5	36	26	0	481	43 173
Hombres	772 759	385 501	302 691	27 540	2 935	41 468	17 048	153	361 688	25 570
0 - 4 años	82 781	40 282	32 111	2 002	343	4 941	1 553	12	41 391	1 108
5 - 9 años	85 804	44 342	32 506	2 829	296	7 695	1 701	18	40 990	472
10 - 14 años	89 895	45 765	32 136	3 377	268	9 013	1 645	18	43 626	504
15 - 19 años	79 047	36 364	27 897	3 103	272	4 113	1 596	21	42 250	433
20 - 24 años	68 013	32 368	28 467	1 564	317	874	1 560	11	35 305	340
25 - 29 años	60 021	31 181	27 710	1 086	237	1 267	1 231	9	28 601	239
30 - 34 años	59 116	32 634	27 910	1 461	259	1 945	1 558	16	26 286	196
35 - 39 años	51 435	28 412	23 248	1 819	174	2 167	1 537	10	22 877	146
40 - 44 años	43 747	23 823	18 607	2 212	138	1 969	1 367	9	19 769	155
45 - 49 años	35 138	18 762	14 252	1 934	125	1 705	1 095	7	16 265	111

Continúa

POBLACIÓN TOTAL POR ENTIDAD FEDERATIVA, SEXO Y GRUPOS QUINQUENALES DE EDAD SEGÚN CONDICIÓN DE DERECHOHABIENCIA A SERVICIOS DE SALUD Y TIPO DE INSTITUCIÓN

Entidad federativa, sexo y grupos quinquenales de edad	Población total [1]	Condición de derechohabiencia a servicios de salud								
		Derechohabiente							No derecho-habiente	No espe-cificado
		Total [2]	En el IMSS	En el ISSSTE	En PEMEX, SEDENA o SEMAR	Seguro Popular	En insti-tución privada [3]	En otra institu-ción [4]		
22 Querétaro Arteaga										
Hombres										
50 - 54 años	27 531	14 460	10 699	1 615	126	1 392	885	7	12 958	113
55 - 59 años	19 600	10 263	7 439	1 300	95	1 080	538	4	9 285	52
60 - 64 años	15 806	8 816	6 529	1 085	82	964	305	4	6 956	34
65 - 69 años	11 554	6 601	4 867	752	86	816	193	0	4 933	20
70 - 74 años	8 548	4 789	3 553	573	36	592	124	1	3 733	26
75 años y más	12 668	6 403	4 565	814	76	916	152	6	6 220	45
No especificado	22 055	236	195	14	5	19	8	0	243	21 576
Mujeres	825 380	422 567	325 988	34 827	2 834	48 562	17 560	157	376 851	25 962
0 - 4 años	80 060	38 921	31 121	1 941	289	4 679	1 531	13	40 089	1 050
5 - 9 años	83 096	42 614	31 274	2 733	284	7 318	1 683	17	39 972	510
10 - 14 años	88 694	44 594	31 126	3 287	260	8 940	1 629	5	43 614	486
15 - 19 años	83 494	38 248	28 858	3 078	210	4 997	1 726	14	44 783	463
20 - 24 años	78 700	37 434	32 315	1 821	278	1 844	1 619	20	40 912	354
25 - 29 años	70 479	37 938	32 224	1 890	245	2 577	1 525	6	32 249	292
30 - 34 años	67 322	38 839	31 716	2 504	227	3 233	1 852	11	28 230	253
35 - 39 años	58 254	33 698	26 259	3 149	203	3 193	1 617	16	24 314	242
40 - 44 años	47 829	27 380	20 343	3 453	160	2 657	1 357	10	20 255	194
45 - 49 años	38 100	21 930	16 229	2 751	142	2 177	1 064	9	16 024	146
50 - 54 años	29 598	17 044	12 596	2 254	126	1 662	725	8	12 444	110
55 - 59 años	21 021	12 408	8 998	1 715	113	1 406	418	8	8 554	59
60 - 64 años	17 886	10 473	7 748	1 345	97	1 202	295	5	7 359	54
65 - 69 años	12 966	7 545	5 603	976	74	868	172	3	5 366	55
70 - 74 años	9 744	5 500	4 006	732	46	692	134	2	4 217	27
75 años y más	16 064	7 763	5 375	1 186	80	1 100	195	10	8 231	70
No especificado	22 073	238	197	12	0	17	18	0	238	21 597
23 Quintana Roo	1 135 309	522 673	396 110	71 513	7 938	36 962	14 348	1 655	470 508	142 128
0 - 4 años	107 380	53 831	42 520	5 907	855	3 793	1 299	158	51 666	1 883
5 - 9 años	106 802	54 265	40 003	7 147	920	5 284	1 390	194	51 870	667
10 - 14 años	106 745	51 834	36 005	7 720	740	6 484	1 363	184	54 316	595
15 - 19 años	102 042	44 314	32 781	5 993	555	4 116	1 186	141	57 153	575
20 - 24 años	103 377	52 106	44 594	4 012	716	1 931	1 024	119	50 761	510
25 - 29 años	97 203	55 776	46 018	5 586	892	2 253	1 258	147	41 076	351
30 - 34 años	93 113	54 883	43 385	6 702	791	2 786	1 611	170	37 909	321
35 - 39 años	78 570	44 683	33 747	6 284	656	2 719	1 593	182	33 621	266
40 - 44 años	59 687	32 930	23 420	5 900	424	2 191	1 262	137	26 572	185
45 - 49 años	43 595	23 329	16 001	4 710	360	1 575	878	98	20 108	158
50 - 54 años	32 692	17 444	11 917	3 676	278	1 167	604	57	15 148	100
55 - 59 años	23 000	12 539	8 583	2 648	249	856	365	31	10 403	58
60 - 64 años	16 414	9 199	6 389	1 900	194	657	221	22	7 154	61
65 - 69 años	10 845	6 198	4 362	1 261	140	425	122	6	4 620	27
70 - 74 años	7 226	4 034	2 835	842	79	284	73	2	3 170	22
75 años y más	9 678	5 013	3 325	1 191	84	418	90	6	4 622	43
No especificado	136 940	295	225	34	5	23	9	1	339	136 306
Hombres	574 837	262 356	201 706	33 879	4 101	17 109	7 361	911	241 370	71 111
0 - 4 años	54 437	27 331	21 634	2 974	439	1 941	653	72	26 128	978
5 - 9 años	54 551	27 823	20 499	3 728	455	2 682	705	89	26 409	319
10 - 14 años	54 091	26 225	18 225	3 887	377	3 277	715	97	27 541	325
15 - 19 años	51 828	23 005	17 238	3 040	297	2 016	586	58	28 537	286
20 - 24 años	52 041	26 626	23 216	1 844	419	715	495	66	25 168	247
25 - 29 años	48 401	27 842	23 649	2 379	492	826	578	79	20 405	154
30 - 34 años	46 621	27 275	22 245	2 912	404	1 041	794	97	19 186	160
35 - 39 años	39 966	22 382	17 412	2 762	354	1 119	828	115	17 441	143
40 - 44 años	30 565	16 312	11 924	2 640	201	966	668	88	14 166	87
45 - 49 años	22 306	11 260	7 737	2 207	168	700	498	62	10 962	84
50 - 54 años	16 898	8 366	5 702	1 751	111	532	340	44	8 480	52
55 - 59 años	11 898	5 916	3 955	1 295	108	388	225	21	5 951	31
60 - 64 años	8 388	4 408	3 018	936	98	307	118	15	3 951	29
65 - 69 años	5 559	2 983	2 084	578	77	223	69	4	2 564	12
70 - 74 años	3 713	1 951	1 389	364	44	143	46	0	1 753	9
75 años y más	5 071	2 496	1 664	562	53	222	37	3	2 546	29
No especificado	68 503	155	115	20	4	11	6	1	182	68 166
Mujeres	560 472	260 317	194 404	37 634	3 837	19 853	6 987	744	229 138	71 017
0 - 4 años	52 943	26 500	20 886	2 933	416	1 852	646	86	25 538	905

Continúa

POBLACIÓN TOTAL POR ENTIDAD FEDERATIVA, SEXO Y GRUPOS QUINQUENALES DE EDAD SEGÚN CONDICIÓN DE DERECHOHABIENCIA A SERVICIOS DE SALUD Y TIPO DE INSTITUCIÓN

Entidad federativa, sexo y grupos quinquenales de edad	Población total [1]	Condición de derechohabiencia a servicios de salud								
		Derechohabiente							No derecho-habiente	No espe-cificado
		Total [2]	En el IMSS	En el ISSSTE	En PEMEX, SEDENA o SEMAR	Seguro Popular	En insti-tución privada [3]	En otra institu-ción [4]		
23 Quintana Roo										
Mujeres										
5 - 9 años	52 251	26 442	19 504	3 419	465	2 602	685	105	25 461	348
10 - 14 años	52 654	25 609	17 780	3 833	363	3 207	648	87	26 775	270
15 - 19 años	50 214	21 309	15 543	2 953	258	2 100	600	83	28 616	289
20 - 24 años	51 336	25 480	21 378	2 168	297	1 216	529	53	25 593	263
25 - 29 años	48 802	27 934	22 369	3 207	400	1 427	680	68	20 671	197
30 - 34 años	46 492	27 608	21 140	3 790	387	1 745	817	73	18 723	161
35 - 39 años	38 604	22 301	16 335	3 522	302	1 600	765	67	16 180	123
40 - 44 años	29 122	16 618	11 496	3 260	223	1 225	594	49	12 406	98
45 - 49 años	21 289	12 069	8 264	2 503	192	875	380	36	9 146	74
50 - 54 años	15 794	9 078	6 215	1 925	167	635	264	13	6 668	48
55 - 59 años	11 102	6 623	4 628	1 353	141	468	140	10	4 452	27
60 - 64 años	8 026	4 791	3 371	964	96	350	103	7	3 203	32
65 - 69 años	5 286	3 215	2 278	683	63	202	53	2	2 056	15
70 - 74 años	3 513	2 083	1 446	478	35	141	27	2	1 417	13
75 años y más	4 607	2 517	1 661	629	31	196	53	3	2 076	14
No especificado	68 437	140	110	14	1	12	3	0	157	68 140
24 San Luis Potosí	2 410 414	1 204 459	770 845	136 989	9 201	257 686	46 242	10 088	1 173 609	32 346
0 - 4 años	253 580	120 575	80 348	9 536	724	27 024	4 537	1 000	129 877	3 128
5 - 9 años	266 312	133 689	81 988	12 628	819	35 424	4 882	1 102	131 499	1 124
10 - 14 años	285 397	140 561	80 729	15 254	782	41 175	4 577	1 157	143 787	1 049
15 - 19 años	247 158	111 271	66 772	14 089	730	27 097	4 293	985	134 907	980
20 - 24 años	198 562	89 797	64 739	7 520	712	13 881	3 664	764	107 965	800
25 - 29 años	173 849	88 334	63 911	6 409	596	14 463	3 656	681	84 891	624
30 - 34 años	171 383	93 869	65 774	8 007	587	16 387	4 378	830	76 920	594
35 - 39 años	155 867	86 180	56 702	9 970	538	16 394	4 027	767	69 194	493
40 - 44 años	134 538	75 141	46 305	12 322	499	14 037	3 374	648	59 049	348
45 - 49 años	113 281	61 481	36 473	10 987	455	11 814	2 804	598	51 476	324
50 - 54 años	92 388	49 548	29 607	8 290	486	9 881	1 937	470	42 574	266
55 - 59 años	73 276	39 275	24 215	5 887	462	7 856	1 315	340	33 814	187
60 - 64 años	65 308	35 119	22 062	4 822	501	7 231	943	270	30 006	183
65 - 69 años	51 272	27 543	17 810	3 619	463	5 448	602	148	23 590	139
70 - 74 años	40 409	20 825	13 443	2 908	317	3 976	444	135	19 498	86
75 años y más	64 345	30 515	19 478	4 674	525	5 449	775	184	33 649	181
No especificado	23 489	736	489	67	5	149	34	9	913	21 840
Hombres	1 167 308	574 842	370 912	61 693	4 436	122 590	22 467	4 966	576 304	16 162
0 - 4 años	128 094	60 991	40 523	4 877	381	13 727	2 250	534	65 475	1 628
5 - 9 años	135 091	67 683	41 566	6 347	433	17 968	2 438	561	66 824	584
10 - 14 años	144 282	71 122	40 902	7 674	399	20 821	2 310	589	72 638	522
15 - 19 años	121 587	55 232	33 178	7 110	347	13 282	2 159	479	65 857	498
20 - 24 años	91 177	41 192	30 568	3 509	395	5 355	1 679	347	49 589	396
25 - 29 años	79 474	39 748	29 804	2 528	300	5 667	1 708	323	39 442	284
30 - 34 años	79 159	42 356	30 664	3 068	288	6 796	1 960	390	36 522	281
35 - 39 años	72 725	38 947	26 488	3 725	249	7 096	1 937	354	33 538	240
40 - 44 años	63 383	34 215	21 727	4 854	227	6 343	1 639	311	28 997	171
45 - 49 años	53 881	28 282	16 864	4 705	195	5 532	1 404	302	25 443	156
50 - 54 años	44 537	22 868	13 475	3 721	198	4 781	969	213	21 549	120
55 - 59 años	35 625	18 275	10 990	2 699	202	3 856	702	190	17 263	87
60 - 64 años	31 164	16 209	10 027	2 116	225	3 587	463	127	14 871	84
65 - 69 años	24 723	12 930	8 271	1 540	221	2 773	288	70	11 733	60
70 - 74 años	19 645	9 840	6 312	1 222	141	2 050	217	74	9 763	42
75 años y más	31 014	14 594	9 309	1 969	233	2 885	327	98	16 352	68
No especificado	11 747	358	244	29	2	71	17	4	448	10 941
Mujeres	1 243 106	629 617	399 933	75 296	4 765	135 096	23 775	5 122	597 305	16 184
0 - 4 años	125 486	59 584	39 825	4 659	343	13 297	2 287	466	64 402	1 500
5 - 9 años	131 221	66 006	40 422	6 281	386	17 456	2 444	541	64 675	540
10 - 14 años	141 115	69 439	39 827	7 580	383	20 354	2 267	568	71 149	527
15 - 19 años	125 571	56 039	33 594	6 979	383	13 815	2 134	506	69 050	482
20 - 24 años	107 385	48 605	34 171	4 011	317	8 526	1 985	417	58 376	404
25 - 29 años	94 375	48 586	34 107	3 881	296	8 796	1 948	358	45 449	340
30 - 34 años	92 224	51 513	35 110	4 939	299	9 591	2 418	440	40 398	313
35 - 39 años	83 142	47 233	30 214	6 245	289	9 298	2 090	413	35 656	253
40 - 44 años	71 155	40 926	24 578	7 468	272	7 694	1 735	337	30 052	177
45 - 49 años	59 400	33 199	19 609	6 282	260	6 282	1 400	296	26 033	168
50 - 54 años	47 851	26 680	16 132	4 569	288	5 100	968	257	21 025	146

Continúa

POBLACIÓN TOTAL POR ENTIDAD FEDERATIVA, SEXO Y GRUPOS QUINQUENALES DE EDAD SEGÚN CONDICIÓN DE DERECHOHABIENCIA A SERVICIOS DE SALUD Y TIPO DE INSTITUCIÓN

Entidad federativa, sexo y grupos quinquenales de edad	Población total [1]	Condición de derechohabiencia a servicios de salud								
		Derechohabiente							No derecho-habiente	No espe-cificado
		Total [2]	En el IMSS	En el ISSSTE	En PEMEX, SEDENA o SEMAR	Seguro Popular	En insti-tución privada [3]	En otra institu-ción [4]		
24 San Luis Potosí										
Mujeres										
55 - 59 años	37 651	21 000	13 225	3 188	260	4 000	613	150	16 551	100
60 - 64 años	34 144	18 910	12 035	2 706	276	3 644	480	143	15 135	99
65 - 69 años	26 549	14 613	9 539	2 079	242	2 675	314	78	11 857	79
70 - 74 años	20 764	10 985	7 131	1 686	176	1 926	227	61	9 735	44
75 años y más	33 331	15 921	10 169	2 705	292	2 564	448	86	17 297	113
No especificado	11 742	378	245	38	3	78	17	5	465	10 899
25 Sinaloa	2 608 442	1 656 214	1 078 538	203 615	13 687	357 659	35 280	2 445	863 337	88 891
0 - 4 años	244 907	155 311	99 298	13 644	1 501	40 160	3 523	274	86 507	3 089
5 - 9 años	262 539	172 810	103 779	18 162	1 446	48 894	3 824	274	88 421	1 308
10 - 14 años	275 179	183 262	105 960	22 232	1 176	53 782	3 565	266	90 690	1 227
15 - 19 años	256 624	160 718	101 935	20 829	1 053	37 524	3 249	209	94 706	1 200
20 - 24 años	220 179	125 298	92 537	11 821	1 471	18 427	2 844	197	93 828	1 053
25 - 29 años	196 928	120 102	85 513	9 164	1 464	22 314	2 975	212	76 085	741
30 - 34 años	197 089	128 319	86 226	12 483	1 220	27 314	3 196	206	68 113	657
35 - 39 años	177 043	117 376	75 871	14 609	942	25 129	3 100	189	59 166	501
40 - 44 años	154 173	103 430	63 787	18 019	756	20 446	2 577	157	50 307	436
45 - 49 años	130 129	87 544	54 570	15 828	654	16 421	1 935	134	42 281	304
50 - 54 años	107 972	74 036	48 465	12 299	543	12 743	1 495	87	33 689	247
55 - 59 años	84 875	60 162	40 819	9 439	419	9 672	1 059	80	24 535	178
60 - 64 años	71 711	53 154	37 933	7 550	348	7 920	688	61	18 400	157
65 - 69 años	53 783	41 420	30 071	5 813	241	6 076	420	39	12 264	99
70 - 74 años	38 183	29 464	21 175	4 426	185	4 322	311	24	8 642	77
75 años y más	57 321	42 467	29 829	7 140	248	6 129	475	32	14 720	134
No especificado	79 807	1 341	770	157	20	386	44	4	983	77 483
Hombres	1 294 617	797 167	522 519	92 390	7 126	172 086	17 547	1 205	452 942	44 508
0 - 4 años	124 872	79 391	50 845	6 953	771	20 452	1 827	117	43 930	1 551
5 - 9 años	133 821	88 422	53 151	9 255	737	25 009	1 944	153	44 756	643
10 - 14 años	139 909	93 048	53 744	11 272	585	27 398	1 815	139	46 234	627
15 - 19 años	129 543	79 693	50 552	10 592	560	18 248	1 630	108	49 245	605
20 - 24 años	108 293	58 302	44 238	5 560	925	7 101	1 309	81	49 455	536
25 - 29 años	95 435	54 355	40 187	3 592	826	8 902	1 354	92	40 702	378
30 - 34 años	95 801	59 017	40 895	4 984	647	11 824	1 491	97	36 450	334
35 - 39 años	85 905	54 088	35 896	5 605	473	11 472	1 507	93	31 573	244
40 - 44 años	74 352	47 587	30 098	7 203	353	9 471	1 330	87	26 559	206
45 - 49 años	62 475	39 941	24 784	6 854	293	7 823	974	68	22 377	157
50 - 54 años	52 869	34 228	21 925	5 475	260	6 365	798	40	18 521	120
55 - 59 años	42 299	28 248	18 488	4 393	190	5 073	599	40	13 960	91
60 - 64 años	36 009	25 563	17 959	3 394	172	4 183	360	34	10 359	87
65 - 69 años	26 831	20 059	14 637	2 427	119	3 109	224	25	6 720	52
70 - 74 años	19 176	14 454	10 435	1 907	97	2 276	155	14	4 687	35
75 años y más	27 072	20 090	14 289	2 855	108	3 177	208	14	6 920	62
No especificado	39 955	681	396	69	10	203	22	3	494	38 780
Mujeres	1 313 825	859 047	556 019	111 225	6 561	185 573	17 733	1 240	410 395	44 383
0 - 4 años	120 035	75 920	48 453	6 691	730	19 708	1 696	157	42 577	1 538
5 - 9 años	128 718	84 388	50 628	8 907	709	23 885	1 880	121	43 665	665
10 - 14 años	135 270	90 214	52 216	10 960	591	26 384	1 750	127	44 456	600
15 - 19 años	127 081	81 025	51 383	10 237	493	19 276	1 619	101	45 461	595
20 - 24 años	111 886	66 996	48 299	6 261	546	11 326	1 535	116	44 373	517
25 - 29 años	101 493	65 747	45 326	5 572	638	13 412	1 621	120	35 383	363
30 - 34 años	101 288	69 302	45 331	7 499	573	15 490	1 705	109	31 663	323
35 - 39 años	91 138	63 288	39 975	9 004	469	13 657	1 593	96	27 593	257
40 - 44 años	79 821	55 843	33 689	10 816	403	10 975	1 247	70	23 748	230
45 - 49 años	67 654	47 603	29 786	8 974	361	8 598	961	66	19 904	147
50 - 54 años	55 103	39 808	26 540	6 824	283	6 378	697	47	15 168	127
55 - 59 años	42 576	31 914	22 331	5 046	229	4 599	460	40	10 575	87
60 - 64 años	35 702	27 591	19 974	4 156	176	3 737	328	27	8 041	70
65 - 69 años	26 952	21 361	15 434	3 386	122	2 967	196	14	5 544	47
70 - 74 años	19 007	15 010	10 740	2 519	88	2 046	156	10	3 955	42
75 años y más	30 249	22 377	15 540	4 285	140	2 952	267	18	7 800	72
No especificado	39 852	660	374	88	10	183	22	1	489	38 703
26 Sonora	2 394 861	1 595 337	1 073 297	141 124	13 943	236 092	64 204	100 751	724 783	74 741
0 - 4 años	234 936	159 475	109 064	10 063	1 599	27 250	6 239	9 446	71 746	3 715
5 - 9 años	243 250	169 668	110 289	12 925	1 491	31 531	6 634	11 129	71 838	1 744

Continúa

POBLACIÓN TOTAL POR ENTIDAD FEDERATIVA, SEXO Y GRUPOS QUINQUENALES DE EDAD SEGÚN CONDICIÓN DE DERECHOHABIENCIA A SERVICIOS DE SALUD Y TIPO DE INSTITUCIÓN

Entidad federativa, sexo y grupos quinquenales de edad	Población total [1]	Condición de derechohabiencia a servicios de salud								
		Derechohabiente							No derecho-habiente	No espe-cificado
		Total [2]	En el IMSS	En el ISSSTE	En PEMEX, SEDENA o SEMAR	Seguro Popular	En insti-tución privada [3]	En otra institu-ción [4]		
26 Sonora										
10 - 14 años	240 901	167 657	103 551	15 103	1 161	33 695	6 574	11 450	71 714	1 530
15 - 19 años	221 592	142 629	91 848	13 976	1 136	23 903	5 844	9 027	77 285	1 678
20 - 24 años	201 924	127 344	95 589	8 483	1 868	13 344	4 510	5 412	73 142	1 438
25 - 29 años	190 619	127 256	95 294	7 391	1 559	14 056	4 723	6 351	62 174	1 189
30 - 34 años	191 733	131 859	93 773	8 784	1 276	16 964	5 821	8 079	58 846	1 028
35 - 39 años	171 077	116 653	78 177	10 018	939	16 475	5 622	8 008	53 481	943
40 - 44 años	147 464	99 406	62 087	11 849	792	14 268	4 760	7 761	47 300	758
45 - 49 años	125 538	84 330	51 510	11 236	643	12 228	3 952	6 466	40 552	656
50 - 54 años	99 848	68 515	43 184	8 760	465	9 343	3 141	4 902	30 839	494
55 - 59 años	74 804	53 257	34 660	6 761	334	6 910	2 050	3 546	21 181	366
60 - 64 años	61 504	46 154	31 699	5 173	216	5 286	1 501	3 213	15 090	260
65 - 69 años	48 362	37 606	26 876	3 763	161	4 290	1 001	2 285	10 592	164
70 - 74 años	33 784	26 579	19 317	2 721	123	2 744	727	1 486	7 049	156
75 años y más	47 573	35 975	25 748	4 042	168	3 632	1 058	2 134	11 341	257
No especificado	59 952	974	631	76	12	173	47	56	613	58 365
Hombres	1 198 154	772 720	525 046	65 026	7 592	111 664	32 318	46 426	387 726	37 708
0 - 4 años	119 774	81 509	55 652	5 171	796	13 930	3 251	4 851	36 367	1 898
5 - 9 años	124 307	87 078	56 558	6 665	753	16 233	3 419	5 721	36 369	860
10 - 14 años	122 616	85 340	52 751	7 618	575	17 119	3 408	5 814	36 513	763
15 - 19 años	112 152	71 351	46 140	7 111	639	11 356	2 923	4 676	39 971	830
20 - 24 años	100 958	60 979	46 749	3 967	1 271	5 140	2 218	2 511	39 207	772
25 - 29 años	94 060	58 994	45 655	3 014	979	5 436	2 122	2 518	34 388	678
30 - 34 años	95 041	61 671	45 495	3 560	675	7 015	2 768	3 232	32 805	565
35 - 39 años	84 559	54 261	37 610	3 926	504	7 191	2 785	3 241	29 796	502
40 - 44 años	72 883	46 443	29 917	4 838	400	6 513	2 395	3 216	26 024	416
45 - 49 años	61 981	39 124	24 034	4 886	306	5 671	2 071	2 851	22 523	334
50 - 54 años	49 577	31 640	19 495	3 989	230	4 569	1 690	2 212	17 679	258
55 - 59 años	37 298	24 643	15 383	3 303	170	3 501	1 083	1 645	12 462	193
60 - 64 años	30 129	21 453	14 405	2 462	98	2 654	792	1 429	8 543	133
65 - 69 años	23 795	17 902	12 815	1 650	69	2 184	508	999	5 816	77
70 - 74 años	16 664	12 885	9 523	1 172	48	1 328	372	658	3 698	81
75 años y más	22 286	16 975	12 568	1 656	71	1 740	484	825	5 199	112
No especificado	30 074	472	296	38	8	84	29	27	366	29 236
Mujeres	1 196 707	822 617	548 251	76 098	6 351	124 428	31 886	54 325	337 057	37 033
0 - 4 años	115 162	77 966	53 412	4 892	803	13 320	2 988	4 595	35 379	1 817
5 - 9 años	118 943	82 590	53 731	6 260	738	15 298	3 215	5 408	35 469	884
10 - 14 años	118 285	82 317	50 800	7 485	586	16 576	3 166	5 636	35 201	767
15 - 19 años	109 440	71 278	45 708	6 865	497	12 547	2 921	4 351	37 314	848
20 - 24 años	100 966	66 365	48 840	4 516	597	8 204	2 292	2 901	33 935	666
25 - 29 años	96 559	68 262	49 639	4 377	580	8 620	2 601	3 833	27 786	511
30 - 34 años	96 692	70 188	48 278	5 224	601	9 949	3 053	4 847	26 041	463
35 - 39 años	86 518	62 392	40 567	6 092	435	9 284	2 837	4 767	23 685	441
40 - 44 años	74 581	52 963	32 170	7 011	392	7 755	2 365	4 545	21 276	342
45 - 49 años	63 557	45 206	27 476	6 350	337	6 557	1 881	3 615	18 029	322
50 - 54 años	50 271	36 875	23 689	4 771	235	4 774	1 451	2 690	13 160	236
55 - 59 años	37 506	28 614	19 277	3 458	164	3 409	967	1 901	8 719	173
60 - 64 años	31 375	24 701	17 294	2 711	118	2 632	709	1 784	6 547	127
65 - 69 años	24 567	19 704	14 061	2 113	92	2 106	493	1 286	4 776	87
70 - 74 años	17 120	13 694	9 794	1 549	75	1 416	355	828	3 351	75
75 años y más	25 287	19 000	13 180	2 386	97	1 892	574	1 309	6 142	145
No especificado	29 878	502	335	38	4	89	18	29	247	29 129
27 Tabasco	1 989 969	1 310 978	268 728	89 349	94 681	742 553	18 470	111 083	641 447	37 544
0 - 4 años	204 327	126 702	26 251	6 626	7 107	76 538	1 570	9 884	72 493	5 132
5 - 9 años	208 905	148 304	24 806	8 623	8 154	93 981	1 628	12 637	59 055	1 546
10 - 14 años	222 167	160 424	23 365	9 855	9 114	104 821	1 775	13 100	60 462	1 281
15 - 19 años	210 055	132 456	22 767	8 165	8 954	83 527	1 680	8 827	76 166	1 433
20 - 24 años	188 484	103 366	29 015	4 379	6 923	57 760	1 612	4 517	83 836	1 282
25 - 29 años	166 827	104 760	29 797	5 155	6 111	55 414	1 608	7 581	61 160	907
30 - 34 años	152 970	104 702	25 954	7 493	6 572	53 259	1 710	10 774	47 587	681
35 - 39 años	139 172	97 541	20 592	8 047	7 394	49 678	1 617	11 321	41 021	610
40 - 44 años	116 283	82 053	15 969	7 891	7 924	41 020	1 361	8 775	33 778	452
45 - 49 años	94 231	66 365	12 869	6 143	7 229	33 693	1 107	6 088	27 502	364
50 - 54 años	74 419	52 482	10 389	4 732	5 854	26 371	900	4 831	21 647	290
55 - 59 años	53 257	37 557	7 246	3 396	4 006	19 378	549	3 418	15 492	208
60 - 64 años	43 088	30 472	6 236	2 775	3 172	15 422	419	2 872	12 435	181

Continúa

POBLACIÓN TOTAL POR ENTIDAD FEDERATIVA, SEXO Y GRUPOS QUINQUENALES DE EDAD SEGÚN CONDICIÓN DE DERECHOHABIENCIA A SERVICIOS DE SALUD Y TIPO DE INSTITUCIÓN

Entidad federativa, sexo y grupos quinquenales de edad	Población total [1]	Condición de derechohabiencia a servicios de salud								
		Derechohabiente							No derecho-habiente	No espe-cificado
		Total [2]	En el IMSS	En el ISSSTE	En PEMEX, SEDENA o SEMAR	Seguro Popular	En insti-tución privada [3]	En otra institu-ción [4]		
27 Tabasco										
65 - 69 años	32 200	23 072	4 877	2 116	2 329	11 459	316	2 301	8 964	164
70 - 74 años	24 663	17 295	3 669	1 629	1 647	8 607	227	1 794	7 241	127
75 años y más	35 142	22 802	4 792	2 270	2 143	11 282	376	2 321	12 167	173
No especificado	23 779	625	134	54	48	343	15	42	441	22 713
Hombres	977 785	625 665	133 373	41 094	46 883	349 922	9 122	51 469	333 130	18 990
0 - 4 años	103 987	64 517	13 382	3 372	3 567	38 968	762	5 127	36 860	2 610
5 - 9 años	105 980	75 351	12 775	4 409	4 125	47 616	807	6 420	29 804	825
10 - 14 años	112 052	80 953	11 775	5 041	4 638	52 765	908	6 609	30 443	656
15 - 19 años	103 853	64 639	11 184	4 121	4 494	40 271	824	4 420	38 491	723
20 - 24 años	88 521	44 560	13 758	1 977	3 426	23 134	784	1 839	43 288	673
25 - 29 años	77 246	45 077	14 480	1 937	2 838	22 500	748	2 937	31 710	459
30 - 34 años	71 854	46 551	12 927	2 957	3 054	22 802	843	4 379	24 960	343
35 - 39 años	67 085	44 677	10 487	3 296	3 443	22 146	804	4 942	22 093	315
40 - 44 años	57 310	38 790	8 138	3 448	3 835	18 922	669	4 128	18 280	240
45 - 49 años	46 877	31 575	6 286	2 812	3 691	15 672	575	2 849	15 105	197
50 - 54 años	37 257	25 065	5 048	2 149	3 057	12 408	493	2 164	12 038	154
55 - 59 años	26 778	17 979	3 427	1 533	2 089	9 279	296	1 522	8 684	115
60 - 64 años	21 273	14 499	2 962	1 263	1 613	7 458	210	1 180	6 685	89
65 - 69 años	15 783	11 023	2 352	964	1 154	5 553	140	985	4 678	82
70 - 74 años	12 516	8 620	1 852	786	813	4 359	94	830	3 827	69
75 años y más	17 558	11 503	2 475	1 004	1 029	5 910	157	1 121	5 965	90
No especificado	11 855	286	65	25	17	159	8	17	219	11 350
Mujeres	1 012 184	685 313	135 355	48 255	47 798	392 631	9 348	59 614	308 317	18 554
0 - 4 años	100 340	62 185	12 869	3 254	3 540	37 570	808	4 757	35 633	2 522
5 - 9 años	102 925	72 953	12 031	4 214	4 029	46 365	821	6 217	29 251	721
10 - 14 años	110 115	79 471	11 590	4 814	4 476	52 056	867	6 491	30 019	625
15 - 19 años	106 202	67 817	11 583	4 044	4 460	43 256	856	4 407	37 675	710
20 - 24 años	99 963	58 806	15 257	2 402	3 497	34 626	828	2 678	40 548	609
25 - 29 años	89 581	59 683	15 317	3 218	3 273	32 914	860	4 644	29 450	448
30 - 34 años	81 116	58 151	13 027	4 536	3 518	30 457	867	6 395	22 627	338
35 - 39 años	72 087	52 864	10 105	4 751	3 951	27 532	813	6 379	18 928	295
40 - 44 años	58 973	43 263	7 831	4 443	4 089	22 098	692	4 647	15 498	212
45 - 49 años	47 354	34 790	6 583	3 331	3 538	18 021	532	3 239	12 397	167
50 - 54 años	37 162	27 417	5 341	2 583	2 797	13 963	407	2 667	9 609	136
55 - 59 años	26 479	19 578	3 819	1 863	1 917	10 099	253	1 896	6 808	93
60 - 64 años	21 815	15 973	3 274	1 512	1 559	7 964	209	1 692	5 750	92
65 - 69 años	16 417	12 049	2 525	1 152	1 175	5 906	176	1 316	4 286	82
70 - 74 años	12 147	8 675	1 817	843	834	4 248	133	964	3 414	58
75 años y más	17 584	11 299	2 317	1 266	1 114	5 372	219	1 200	6 202	83
No especificado	11 924	339	69	29	31	184	7	25	222	11 363
28 Tamaulipas	3 024 238	1 958 143	1 221 271	197 675	93 805	399 477	59 197	14 427	960 394	105 701
0 - 4 años	294 740	193 510	127 902	12 625	6 634	42 315	5 972	1 015	95 132	6 098
5 - 9 años	295 298	203 070	124 279	16 255	7 322	51 082	6 201	1 074	89 850	2 378
10 - 14 años	290 402	198 005	111 588	19 086	7 581	55 908	5 631	1 168	90 327	2 070
15 - 19 años	274 245	166 672	98 781	18 167	7 752	38 498	5 035	1 032	105 338	2 235
20 - 24 años	267 644	162 936	119 485	11 352	6 778	21 436	4 632	913	102 670	2 038
25 - 29 años	253 314	167 249	122 111	10 052	5 630	24 749	5 072	1 367	84 456	1 609
30 - 34 años	248 444	169 744	117 201	12 028	6 504	28 931	5 774	1 653	77 295	1 405
35 - 39 años	223 045	151 952	97 195	14 172	6 889	28 978	5 349	1 562	69 842	1 251
40 - 44 años	185 155	123 743	71 517	16 671	6 858	24 837	4 508	1 188	60 405	1 007
45 - 49 años	150 775	99 866	54 748	15 609	6 222	20 330	3 427	932	50 118	791
50 - 54 años	119 530	79 629	43 690	12 684	5 539	15 697	2 399	636	39 280	621
55 - 59 años	91 480	62 890	34 067	10 248	4 784	12 522	1 624	486	28 243	347
60 - 64 años	77 434	55 340	30 877	8 538	4 390	10 700	1 219	434	21 759	335
65 - 69 años	60 579	44 813	25 435	6 684	3 797	8 482	814	355	15 539	227
70 - 74 años	44 260	32 909	18 322	5 213	2 977	6 076	625	269	11 181	170
75 años y más	63 203	44 622	23 312	8 173	4 084	8 737	856	331	18 334	247
No especificado	84 690	1 193	761	118	64	199	59	12	625	82 872
Hombres	1 493 573	945 758	600 862	88 371	45 727	187 329	29 212	6 607	494 622	53 193
0 - 4 años	149 599	98 316	64 980	6 401	3 399	21 536	2 977	501	48 171	3 112
5 - 9 años	150 744	103 999	63 688	8 221	3 778	26 195	3 170	543	45 517	1 228
10 - 14 años	147 498	100 719	57 046	9 626	3 811	28 322	2 826	580	45 706	1 073
15 - 19 años	138 074	83 614	50 114	9 081	3 980	18 684	2 481	520	53 270	1 190
20 - 24 años	131 056	77 914	59 255	5 403	3 674	7 822	2 100	391	52 105	1 037

Continúa

POBLACIÓN TOTAL POR ENTIDAD FEDERATIVA, SEXO Y GRUPOS QUINQUENALES DE EDAD SEGÚN CONDICIÓN DE DERECHOHABIENCIA A SERVICIOS DE SALUD Y TIPO DE INSTITUCIÓN

Entidad federativa, sexo y grupos quinquenales de edad	Población total [1]	Condición de derechohabiencia a servicios de salud								
		Derechohabiente							No derecho-habiente	No espe-cificado
		Total [2]	En el IMSS	En el ISSSTE	En PEMEX, SEDENA o SEMAR	Seguro Popular	En insti-tución privada [3]	En otra institu-ción [4]		
28 Tamaulipas										
Hombres										
25 - 29 años	122 825	78 194	59 432	4 102	2 910	9 578	2 299	559	43 804	827
30 - 34 años	120 474	79 416	56 879	4 897	3 157	12 015	2 787	675	40 357	701
35 - 39 años	108 728	71 240	47 326	5 687	3 281	12 521	2 661	671	36 852	636
40 - 44 años	90 750	58 305	34 969	6 579	3 337	11 295	2 296	559	31 932	513
45 - 49 años	73 401	46 507	26 009	6 564	2 866	9 336	1 841	452	26 482	412
50 - 54 años	58 365	36 682	20 217	5 349	2 555	7 400	1 264	301	21 371	312
55 - 59 años	43 967	28 442	14 995	4 478	2 220	6 016	823	222	15 356	169
60 - 64 años	36 895	25 288	14 072	3 668	1 948	5 122	607	189	11 466	141
65 - 69 años	28 743	20 657	11 704	2 800	1 784	4 090	413	161	7 994	92
70 - 74 años	21 037	15 409	8 769	2 167	1 324	2 942	290	129	5 546	82
75 años y más	28 943	20 480	11 056	3 284	1 675	4 350	344	150	8 361	102
No especificado	42 474	576	351	64	28	105	33	4	332	41 566
Mujeres	1 530 665	1 012 385	620 409	109 304	48 078	212 148	29 985	7 820	465 772	52 508
0 - 4 años	145 141	95 194	62 922	6 224	3 235	20 779	2 995	514	46 961	2 986
5 - 9 años	144 554	99 071	60 591	8 034	3 544	24 887	3 031	531	44 333	1 150
10 - 14 años	142 904	97 286	54 542	9 460	3 770	27 586	2 805	588	44 621	997
15 - 19 años	136 171	83 058	48 667	9 086	3 772	19 814	2 554	512	52 068	1 045
20 - 24 años	136 588	85 022	60 230	5 949	3 104	13 614	2 532	522	50 565	1 001
25 - 29 años	130 489	89 055	62 679	5 950	2 720	15 171	2 773	808	40 652	782
30 - 34 años	127 970	90 328	60 322	7 131	3 347	16 916	2 987	978	36 938	704
35 - 39 años	114 317	80 712	49 869	8 485	3 608	16 457	2 688	891	32 990	615
40 - 44 años	94 405	65 438	36 548	10 092	3 521	13 542	2 212	629	28 473	494
45 - 49 años	77 374	53 359	28 739	9 045	3 356	10 994	1 586	480	23 636	379
50 - 54 años	61 165	42 947	23 473	7 335	2 984	8 297	1 135	335	17 909	309
55 - 59 años	47 513	34 448	19 072	5 770	2 564	6 506	801	264	12 887	178
60 - 64 años	40 539	30 052	16 805	4 870	2 442	5 578	612	245	10 293	194
65 - 69 años	31 836	24 156	13 731	3 884	2 013	4 392	401	194	7 545	135
70 - 74 años	23 223	17 500	9 553	3 046	1 653	3 134	335	140	5 635	88
75 años y más	34 260	24 142	12 256	4 889	2 409	4 387	512	181	9 973	145
No especificado	42 216	617	410	54	36	94	26	8	293	41 306
29 Tlaxcala	1 068 207	373 001	210 561	59 564	4 522	93 217	6 330	1 640	678 029	17 177
0 - 4 años	114 954	37 231	20 840	4 101	549	11 248	619	147	75 800	1 923
5 - 9 años	114 239	39 489	20 692	5 376	503	12 314	706	198	74 089	661
10 - 14 años	118 450	41 272	20 031	6 465	394	13 817	678	218	76 568	610
15 - 19 años	108 254	34 978	18 913	5 725	357	9 698	527	135	72 769	507
20 - 24 años	99 680	29 258	19 180	3 101	463	6 119	499	71	69 991	431
25 - 29 años	88 678	29 809	19 404	2 950	446	6 452	568	107	58 451	418
30 - 34 años	81 874	30 145	18 519	4 061	399	6 583	584	179	51 406	323
35 - 39 años	72 699	27 532	15 604	4 939	308	6 153	550	170	44 878	289
40 - 44 años	59 577	23 449	12 469	5 387	231	4 964	465	134	35 908	220
45 - 49 años	48 794	18 846	9 814	4 582	199	3 969	355	72	29 772	176
50 - 54 años	37 925	14 575	7 924	3 395	169	2 913	249	54	23 193	157
55 - 59 años	28 757	11 445	6 319	2 584	141	2 287	163	37	17 216	96
60 - 64 años	24 137	10 207	6 020	2 049	119	1 949	125	31	13 840	90
65 - 69 años	18 889	8 308	5 012	1 621	96	1 544	78	38	10 521	60
70 - 74 años	14 576	6 385	3 807	1 211	61	1 290	59	19	8 136	55
75 años y más	25 204	9 901	5 917	1 980	84	1 883	102	30	15 188	115
No especificado	11 520	171	96	37	3	34	3	0	303	11 046
Hombres	517 477	178 546	102 527	26 801	2 264	44 393	3 054	770	330 460	8 471
0 - 4 años	58 574	19 040	10 746	1 964	280	5 789	314	76	38 572	962
5 - 9 años	58 160	20 206	10 594	2 707	263	6 335	353	100	37 634	320
10 - 14 años	60 021	20 964	10 179	3 380	205	6 923	349	108	38 725	332
15 - 19 años	53 846	17 434	9 350	2 971	167	4 815	261	62	36 144	268
20 - 24 años	46 429	13 652	9 227	1 471	258	2 516	234	30	32 593	184
25 - 29 años	40 707	13 364	9 078	1 087	234	2 713	257	40	27 149	194
30 - 34 años	37 734	13 533	8 804	1 429	190	2 828	258	87	24 056	145
35 - 39 años	33 984	12 436	7 459	1 821	157	2 737	250	73	21 416	132
40 - 44 años	28 186	10 649	5 982	2 111	98	2 250	226	60	17 451	86
45 - 49 años	22 995	8 621	4 573	1 984	89	1 840	162	32	14 298	76
50 - 54 años	18 030	6 606	3 588	1 504	68	1 341	138	26	11 358	66
55 - 59 años	13 902	5 337	2 863	1 227	67	1 112	79	21	8 526	39
60 - 64 años	11 552	4 811	2 840	922	57	954	67	10	6 699	42
65 - 69 años	8 873	3 909	2 411	688	45	745	36	16	4 937	27
70 - 74 años	6 904	3 051	1 827	570	35	603	30	12	3 833	20

Continúa

POBLACIÓN TOTAL POR ENTIDAD FEDERATIVA, SEXO Y GRUPOS QUINQUENALES DE EDAD SEGÚN CONDICIÓN DE DERECHOHABIENCIA A SERVICIOS DE SALUD Y TIPO DE INSTITUCIÓN

Entidad federativa, sexo y grupos quinquenales de edad	Población total [1]	Condición de derechohabiencia a servicios de salud								
		Derechohabiente							No derecho-habiente	No espe-cificado
		Total [2]	En el IMSS	En el ISSSTE	En PEMEX, SEDENA o SEMAR	Seguro Popular	En insti-tución privada [3]	En otra institu-ción [4]		
29 Tlaxcala										
Hombres										
75 años y más	11 828	4 868	2 962	957	50	881	38	17	6 916	44
No especificado	5 752	65	44	8	1	11	2	0	153	5 534
Mujeres	550 730	194 455	108 034	32 763	2 258	48 824	3 276	870	347 569	8 706
0 - 4 años	56 380	18 191	10 094	2 137	269	5 459	305	71	37 228	961
5 - 9 años	56 079	19 283	10 098	2 669	240	5 979	353	98	36 455	341
10 - 14 años	58 429	20 308	9 852	3 085	189	6 894	329	110	37 843	278
15 - 19 años	54 408	17 544	9 563	2 754	190	4 883	266	73	36 625	239
20 - 24 años	53 251	15 606	9 953	1 630	205	3 603	265	41	37 398	247
25 - 29 años	47 971	16 445	10 326	1 863	212	3 739	311	67	31 302	224
30 - 34 años	44 140	16 612	9 715	2 632	209	3 755	326	92	27 350	178
35 - 39 años	38 715	15 096	8 145	3 118	151	3 416	300	97	23 462	157
40 - 44 años	31 391	12 800	6 487	3 276	133	2 714	239	74	18 457	134
45 - 49 años	25 799	10 225	5 241	2 598	110	2 129	193	40	15 474	100
50 - 54 años	19 895	7 969	4 336	1 891	101	1 572	111	28	11 835	91
55 - 59 años	14 855	6 108	3 456	1 357	74	1 175	84	16	8 690	57
60 - 64 años	12 585	5 396	3 180	1 127	62	995	58	21	7 141	48
65 - 69 años	10 016	4 399	2 601	933	51	799	42	22	5 584	33
70 - 74 años	7 672	3 334	1 980	641	26	687	29	7	4 303	35
75 años y más	13 376	5 033	2 955	1 023	34	1 002	64	13	8 272	71
No especificado	5 768	106	52	29	2	23	1	0	150	5 512
30 Veracruz de Ignacio de la Llave	7 110 214	2 815 293	1 635 923	270 483	246 238	634 099	52 014	10 765	4 206 502	88 419
0 - 4 años	676 902	229 634	131 284	16 962	17 410	61 154	4 373	1 113	438 587	8 681
5 - 9 años	720 700	268 337	135 829	22 548	20 365	87 201	4 554	1 151	449 100	3 263
10 - 14 años	791 110	294 636	140 931	27 179	21 932	102 157	4 710	1 413	493 329	3 145
15 - 19 años	710 167	248 578	134 818	24 225	20 734	66 146	4 865	1 145	458 740	2 849
20 - 24 años	582 248	195 455	127 404	13 404	16 326	34 720	4 608	806	384 700	2 093
25 - 29 años	517 828	195 478	128 059	12 147	13 669	37 881	4 210	684	320 661	1 689
30 - 34 años	516 830	218 281	135 770	17 649	17 224	44 412	4 413	741	297 186	1 363
35 - 39 años	496 595	215 933	126 393	22 966	19 207	44 675	4 341	743	279 326	1 336
40 - 44 años	432 692	194 036	111 234	24 988	18 855	37 039	3 836	617	237 561	1 095
45 - 49 años	369 611	166 939	97 009	21 058	17 265	29 996	3 331	496	201 765	907
50 - 54 años	310 556	143 567	85 561	17 123	15 375	24 179	2 739	497	166 231	758
55 - 59 años	247 750	115 616	70 374	13 556	12 132	19 001	1 879	393	131 576	558
60 - 64 años	211 512	101 060	63 622	11 109	10 839	15 460	1 347	298	109 966	486
65 - 69 años	159 801	80 604	52 080	8 773	8 968	10 960	919	230	78 829	368
70 - 74 años	121 464	60 222	39 042	6 564	6 697	8 081	721	171	60 921	321
75 años y más	181 783	85 645	55 794	10 112	9 114	10 726	1 139	256	95 651	487
No especificado	62 665	1 272	719	120	126	311	29	11	2 373	59 020
Hombres	3 423 379	1 320 628	776 974	119 715	119 618	288 813	24 875	5 150	2 058 771	43 980
0 - 4 años	344 371	117 042	66 930	8 620	8 906	31 157	2 263	546	222 858	4 471
5 - 9 años	366 110	136 571	69 398	11 457	10 344	44 156	2 287	594	227 886	1 653
10 - 14 años	401 867	150 141	71 880	13 906	11 331	51 821	2 374	708	250 076	1 650
15 - 19 años	351 004	123 138	66 968	12 326	10 648	32 014	2 343	578	226 411	1 455
20 - 24 años	269 012	89 800	61 042	6 232	8 628	12 309	2 123	355	178 228	984
25 - 29 años	232 501	85 003	58 693	4 683	6 379	13 471	1 883	296	146 746	752
30 - 34 años	234 539	95 740	62 298	6 679	8 007	17 104	1 966	341	138 185	614
35 - 39 años	229 601	96 084	58 956	8 497	9 028	18 000	2 049	338	132 922	595
40 - 44 años	203 928	87 549	51 754	9 950	8 987	15 636	1 803	286	115 865	514
45 - 49 años	175 365	75 394	44 534	8 760	8 103	12 986	1 617	241	99 553	418
50 - 54 años	148 137	63 963	37 937	7 160	7 230	10 678	1 363	233	83 827	347
55 - 59 años	119 097	51 478	30 812	6 013	5 576	8 587	957	185	67 359	260
60 - 64 años	100 645	45 479	28 535	4 776	5 002	6 953	674	143	54 955	211
65 - 69 años	75 256	36 515	23 521	3 824	4 140	5 037	399	109	38 566	175
70 - 74 años	57 509	27 584	17 963	2 771	3 116	3 755	316	84	29 776	149
75 años y más	83 174	38 560	25 430	4 011	4 120	5 008	443	109	44 415	199
No especificado	31 263	587	323	50	73	141	15	4	1 143	29 533
Mujeres	3 686 835	1 494 665	858 949	150 768	126 620	345 286	27 139	5 615	2 147 731	44 439
0 - 4 años	332 531	112 592	64 354	8 342	8 504	29 997	2 110	567	215 729	4 210
5 - 9 años	354 590	131 766	66 431	11 091	10 021	43 045	2 267	557	221 214	1 610
10 - 14 años	389 243	144 495	69 051	13 273	10 601	50 336	2 336	705	243 253	1 495
15 - 19 años	359 163	125 440	67 850	11 899	10 086	34 132	2 522	567	232 329	1 394
20 - 24 años	313 236	105 655	66 362	7 172	7 698	22 411	2 485	451	206 472	1 109
25 - 29 años	285 327	110 475	69 366	7 464	7 290	24 410	2 327	388	173 915	937

Continúa

POBLACIÓN TOTAL POR ENTIDAD FEDERATIVA, SEXO Y GRUPOS QUINQUENALES DE EDAD SEGÚN CONDICIÓN DE DERECHOHABIENCIA A SERVICIOS DE SALUD Y TIPO DE INSTITUCIÓN

Entidad federativa, sexo y grupos quinquenales de edad	Población total [1]	Condición de derechohabiencia a servicios de salud								
		Derechohabiente							No derecho-habiente	No espe-cificado
		Total [2]	En el IMSS	En el ISSSTE	En PEMEX, SEDENA o SEMAR	Seguro Popular	En insti-tución privada [3]	En otra institu-ción [4]		
30 Veracruz de Ignacio de la Llave										
Mujeres										
30 - 34 años	282 291	122 541	73 472	10 970	9 217	27 308	2 447	400	159 001	749
35 - 39 años	266 994	119 849	67 437	14 469	10 179	26 675	2 292	405	146 404	741
40 - 44 años	228 764	106 487	59 480	15 038	9 868	21 403	2 033	331	121 696	581
45 - 49 años	194 246	91 545	52 475	12 298	9 162	17 010	1 714	255	102 212	489
50 - 54 años	162 419	79 604	47 624	9 963	8 145	13 501	1 376	264	82 404	411
55 - 59 años	128 653	64 138	39 562	7 543	6 556	10 414	922	208	64 217	298
60 - 64 años	110 867	55 581	35 087	6 333	5 837	8 507	673	155	55 011	275
65 - 69 años	84 545	44 089	28 559	4 949	4 828	5 923	520	121	40 263	193
70 - 74 años	63 955	32 638	21 079	3 793	3 581	4 326	405	87	31 145	172
75 años y más	98 609	47 085	30 364	6 101	4 994	5 718	696	147	51 236	288
No especificado	31 402	685	396	70	53	170	14	7	1 230	29 487
31 Yucatán	1 818 948	961 210	704 002	84 160	11 546	148 724	25 794	3 435	815 207	42 531
0 - 4 años	169 575	88 005	65 562	4 639	1 166	15 750	2 112	280	78 645	2 925
5 - 9 años	176 491	94 639	65 048	6 255	1 302	21 175	2 273	315	80 674	1 178
10 - 14 años	188 049	96 090	62 880	7 745	999	23 391	2 451	373	90 870	1 089
15 - 19 años	183 960	80 872	55 464	8 265	927	14 830	2 473	405	101 985	1 103
20 - 24 años	171 550	77 042	61 354	5 074	995	7 871	2 318	329	93 554	954
25 - 29 años	147 473	77 887	62 565	3 943	1 114	9 035	1 872	170	68 854	732
30 - 34 años	139 475	79 575	61 558	5 152	1 086	10 623	2 302	178	59 258	642
35 - 39 años	118 211	67 319	49 744	5 474	834	10 130	2 113	211	50 386	506
40 - 44 años	103 126	59 123	42 133	6 669	645	8 604	1 976	240	43 566	437
45 - 49 años	86 897	49 146	33 944	6 691	587	7 024	1 642	248	37 392	359
50 - 54 años	76 900	44 197	31 156	5 970	501	5 723	1 433	223	32 389	314
55 - 59 años	61 894	36 871	26 479	4 980	422	4 547	986	143	24 825	198
60 - 64 años	48 236	31 693	24 100	4 077	317	3 118	622	87	16 369	174
65 - 69 años	38 247	26 888	21 273	3 048	253	2 353	419	65	11 226	133
70 - 74 años	28 422	19 737	15 550	2 213	158	1 811	311	66	8 578	107
75 años y más	48 171	31 700	24 891	3 922	229	2 678	471	96	16 266	205
No especificado	32 271	426	301	43	11	61	20	6	370	31 475
Hombres	896 562	462 477	341 424	37 900	5 727	70 543	12 734	1 613	412 862	21 223
0 - 4 años	85 966	44 648	33 272	2 335	584	7 988	1 087	131	39 819	1 499
5 - 9 años	89 687	48 181	33 064	3 175	680	10 835	1 141	164	40 908	598
10 - 14 años	95 354	48 826	31 968	4 013	493	11 837	1 250	187	46 004	524
15 - 19 años	91 950	40 461	27 910	4 130	479	7 230	1 253	211	50 910	579
20 - 24 años	84 185	37 354	30 479	2 515	482	3 055	1 115	170	46 360	471
25 - 29 años	71 543	37 000	30 512	1 620	545	3 691	868	68	34 202	341
30 - 34 años	67 053	37 094	29 376	2 033	540	4 573	1 026	66	29 655	304
35 - 39 años	56 944	31 277	23 642	2 131	434	4 456	1 038	76	25 430	237
40 - 44 años	49 655	27 322	19 882	2 651	314	3 864	992	91	22 129	204
45 - 49 años	41 778	22 237	15 508	2 767	272	3 160	844	116	19 367	174
50 - 54 años	36 800	19 584	13 561	2 586	215	2 718	729	99	17 068	148
55 - 59 años	30 238	16 490	11 528	2 248	199	2 194	518	84	13 653	95
60 - 64 años	23 013	14 117	10 595	1 788	158	1 467	320	38	8 816	80
65 - 69 años	18 600	12 688	10 094	1 338	137	1 101	211	31	5 856	56
70 - 74 años	13 928	9 483	7 520	941	75	930	142	33	4 395	50
75 años y más	23 689	15 507	12 366	1 606	115	1 418	190	46	8 101	81
No especificado	16 179	208	147	23	5	26	10	2	189	15 782
Mujeres	922 386	498 733	362 578	46 260	5 819	78 181	13 060	1 822	402 345	21 308
0 - 4 años	83 609	43 357	32 290	2 304	582	7 762	1 025	149	38 826	1 426
5 - 9 años	86 804	46 458	31 984	3 080	622	10 340	1 132	151	39 766	580
10 - 14 años	92 695	47 264	30 912	3 732	506	11 554	1 201	186	44 866	565
15 - 19 años	92 010	40 411	27 554	4 135	448	7 600	1 220	194	51 075	524
20 - 24 años	87 365	39 688	30 875	2 559	513	4 816	1 203	159	47 194	483
25 - 29 años	75 930	40 887	32 053	2 323	569	5 344	1 004	102	34 652	391
30 - 34 años	72 422	42 481	32 182	3 119	546	6 050	1 276	112	29 603	338
35 - 39 años	61 267	36 042	26 102	3 343	400	5 674	1 075	135	24 956	269
40 - 44 años	53 471	31 801	22 251	4 018	331	4 740	984	149	21 437	233
45 - 49 años	45 119	26 909	18 436	3 924	315	3 864	798	132	18 025	185
50 - 54 años	40 100	24 613	17 595	3 384	286	3 005	704	124	15 321	166
55 - 59 años	31 656	20 381	14 951	2 732	223	2 353	468	59	11 172	103
60 - 64 años	25 223	17 576	13 505	2 289	159	1 651	302	49	7 553	94
65 - 69 años	19 647	14 200	11 179	1 710	116	1 252	208	34	5 370	77
70 - 74 años	14 494	10 254	8 030	1 272	83	881	169	33	4 183	57
75 años y más	24 482	16 193	12 525	2 316	114	1 260	281	50	8 165	124

Continúa

POBLACIÓN TOTAL POR ENTIDAD FEDERATIVA, SEXO Y GRUPOS QUINQUENALES DE EDAD SEGÚN CONDICIÓN DE DERECHOHABIENCIA A SERVICIOS DE SALUD Y TIPO DE INSTITUCIÓN

Entidad federativa, sexo y grupos quinquenales de edad	Población total [1]	Condición de derechohabiencia a servicios de salud								
		Derechohabiente							No derecho-habiente	No espe-cificado
		Total [2]	En el IMSS	En el ISSSTE	En PEMEX, SEDENA o SEMAR	Seguro Popular	En insti-tución privada [3]	En otra institu-ción [4]		
31 Yucatán										
Mujeres										
No especificado	16 092	218	154	20	6	35	10	4	181	15 693
32 Zacatecas	1 367 692	577 422	343 315	92 044	3 219	141 103	6 587	1 566	771 785	18 485
0 - 4 años	143 830	57 674	35 954	6 805	357	14 739	655	148	83 303	2 853
5 - 9 años	148 813	63 878	36 145	8 993	321	18 690	707	180	84 006	929
10 - 14 años	156 277	65 784	34 571	10 021	276	21 226	646	214	89 700	793
15 - 19 años	145 349	58 568	34 735	9 321	260	14 775	686	190	85 941	840
20 - 24 años	112 509	41 648	29 425	5 140	517	6 573	570	100	70 262	599
25 - 29 años	99 137	40 673	27 894	4 363	369	7 813	527	103	58 084	380
30 - 34 años	97 454	44 013	28 535	5 619	274	9 514	559	109	53 114	327
35 - 39 años	89 531	41 746	24 885	6 985	209	9 751	499	117	47 526	259
40 - 44 años	76 065	36 302	20 159	8 149	117	8 090	419	78	39 526	237
45 - 49 años	62 751	29 341	15 953	6 876	99	6 594	318	55	33 178	232
50 - 54 años	50 399	23 224	12 868	4 903	101	5 401	274	59	27 007	168
55 - 59 años	40 637	18 161	10 230	3 700	94	4 203	209	55	22 345	131
60 - 64 años	37 993	16 827	9 819	3 136	78	3 955	164	55	21 038	128
65 - 69 años	30 335	13 391	7 693	2 543	45	3 290	125	28	16 845	99
70 - 74 años	24 798	10 669	5 901	2 118	38	2 760	93	29	14 063	66
75 años y más	40 899	15 251	8 397	3 327	62	3 655	132	46	25 486	162
No especificado	10 915	272	151	45	2	74	4	0	361	10 282
Hombres	659 333	274 974	164 480	42 839	1 823	66 602	3 264	731	375 229	9 130
0 - 4 años	73 032	29 470	18 426	3 453	185	7 525	338	81	42 111	1 451
5 - 9 años	75 506	32 433	18 352	4 571	157	9 530	327	102	42 608	465
10 - 14 años	79 335	33 562	17 648	5 160	141	10 804	323	100	45 389	384
15 - 19 años	70 292	28 312	16 766	4 648	164	6 992	344	75	41 555	425
20 - 24 años	50 280	18 670	13 460	2 394	397	2 416	279	40	31 362	248
25 - 29 años	44 095	17 564	12 461	1 747	226	3 003	235	39	26 370	161
30 - 34 años	45 183	19 783	13 265	2 219	137	4 061	256	53	25 233	167
35 - 39 años	41 641	18 791	11 559	2 854	115	4 249	247	50	22 731	119
40 - 44 años	35 796	16 593	9 394	3 506	58	3 650	226	32	19 091	112
45 - 49 años	29 454	13 417	7 296	3 128	38	2 988	163	31	15 935	102
50 - 54 años	24 139	10 737	5 883	2 266	47	2 540	136	21	13 320	82
55 - 59 años	19 586	8 411	4 607	1 776	45	1 977	110	28	11 124	51
60 - 64 años	18 206	7 853	4 511	1 440	35	1 900	94	25	10 294	59
65 - 69 años	14 844	6 354	3 676	1 135	25	1 580	72	15	8 444	46
70 - 74 años	12 239	5 178	2 895	959	21	1 363	51	15	7 037	24
75 años y más	20 225	7 711	4 208	1 561	31	1 984	61	24	12 441	73
No especificado	5 480	135	73	22	1	40	2	0	184	5 161
Mujeres	708 359	302 448	178 835	49 205	1 396	74 501	3 323	835	396 556	9 355
0 - 4 años	70 798	28 204	17 528	3 352	172	7 214	317	67	41 192	1 402
5 - 9 años	73 307	31 445	17 793	4 422	164	9 160	380	78	41 398	464
10 - 14 años	76 942	32 222	16 923	4 861	135	10 422	323	114	44 311	409
15 - 19 años	75 057	30 256	17 969	4 673	96	7 783	342	115	44 386	415
20 - 24 años	62 229	22 978	15 965	2 746	120	4 157	291	60	38 900	351
25 - 29 años	55 042	23 109	15 433	2 616	143	4 810	292	64	31 714	219
30 - 34 años	52 271	24 230	15 270	3 400	137	5 453	303	56	27 881	160
35 - 39 años	47 890	22 955	13 326	4 131	94	5 502	252	67	24 795	140
40 - 44 años	40 269	19 709	10 765	4 643	59	4 440	193	46	20 435	125
45 - 49 años	33 297	15 924	8 657	3 748	61	3 606	155	24	17 243	130
50 - 54 años	26 260	12 487	6 985	2 637	54	2 861	138	38	13 687	86
55 - 59 años	21 051	9 750	5 623	1 924	49	2 226	99	27	11 221	80
60 - 64 años	19 787	8 974	5 308	1 696	43	2 055	70	30	10 744	69
65 - 69 años	15 491	7 037	4 017	1 408	20	1 710	53	13	8 401	53
70 - 74 años	12 559	5 491	3 006	1 159	17	1 397	42	14	7 026	42
75 años y más	20 674	7 540	4 189	1 766	31	1 671	71	22	13 045	89
No especificado	5 435	137	78	23	1	34	2	0	177	5 121

[1] Incluye una estimación de población de 2 625 310 personas que corresponden a 647 491 viviendas sin información de ocupantes. La estimación está distribuida en los renglones de no especificado de edad.

[2] La suma de población derechohabiente en las distintas instituciones de salud puede ser mayor a este total, ya que hay población que tiene derecho a más de una institución de salud.

[3] Comprende a la población que cuenta con un seguro para acceder a los servicios médicos de instituciones privadas.

[4] Comprende a la población que tiene derecho a los servicios médicos que otorgan los gobiernos estatales y otro tipo de instituciones de salud pública.

POBLACIÓN TOTAL POR TAMAÑO DE LOCALIDAD, SEXO Y GRUPOS QUINQUENALES DE EDAD SEGÚN CONDICIÓN DE DERECHOHABIENCIA A SERVICIOS DE SALUD Y TIPO DE INSTITUCIÓN

Tamaño de localidad, sexo y grupos quinquenales de edad	Población total [1]	Condición de derechohabiencia a servicios de salud								
		Derechohabiente							No derecho-habiente	No espe-cificado
		Total [2]	En el IMSS	En el ISSSTE	En PEMEX, SEDENA o SEMAR	Seguro Popular	En insti-tución privada [3]	En otra institu-ción [4]		
Estados Unidos Mexicanos	103 263 388	48 452 418	32 087 547	5 779 620	1 085 245	7 321 217	1 898 109	1 050 728	51 402 597	3 408 373
0 - 4 años	10 186 243	4 505 425	3 046 307	380 996	92 801	794 815	167 726	96 763	5 504 723	176 095
5 - 9 años	10 511 738	4 902 190	3 088 337	497 886	97 948	1 011 256	174 561	112 777	5 538 624	70 924
10 - 14 años	10 952 123	5 023 015	2 997 006	583 311	93 916	1 139 109	170 866	117 998	5 865 813	63 295
15 - 19 años	10 109 021	4 271 160	2 712 553	526 690	88 911	756 063	167 767	92 520	5 776 216	61 645
20 - 24 años	8 964 629	3 818 516	2 832 717	306 637	92 710	411 067	161 046	59 532	5 093 371	52 742
25 - 29 años	8 103 358	3 874 508	2 852 088	301 836	83 587	446 488	159 401	74 648	4 183 437	45 413
30 - 34 años	7 933 951	4 085 347	2 875 816	397 868	86 187	515 407	182 325	90 407	3 808 189	40 415
35 - 39 años	7 112 526	3 687 243	2 462 301	450 455	80 214	495 505	169 437	90 389	3 389 806	35 477
40 - 44 años	6 017 268	3 150 775	1 994 190	502 572	73 251	407 487	144 047	83 872	2 839 103	27 390
45 - 49 años	5 015 255	2 618 691	1 634 020	450 095	66 641	329 792	118 338	64 769	2 374 754	21 810
50 - 54 años	4 090 650	2 167 146	1 371 527	369 817	58 616	260 959	92 900	48 921	1 906 267	17 237
55 - 59 años	3 117 071	1 688 740	1 088 790	284 000	45 731	201 514	62 618	34 831	1 416 465	11 866
60 - 64 años	2 622 476	1 463 240	977 852	227 764	38 837	172 507	44 109	28 151	1 148 748	10 488
65 - 69 años	1 958 069	1 126 708	768 746	168 900	30 348	130 578	28 504	20 192	824 121	7 240
70 - 74 años	1 496 691	849 997	577 018	130 065	22 600	100 911	20 878	14 402	640 871	5 823
75 años y más	2 261 599	1 192 431	790 820	197 617	32 168	143 499	31 966	19 863	1 059 965	9 203
No especificado	2 810 720	27 286	17 459	3 111	779	4 260	1 620	693	32 124	2 751 310
Hombres	50 249 955	23 155 797	15 536 325	2 606 016	540 591	3 395 903	939 705	485 828	25 392 821	1 701 337
0 - 4 años	5 175 913	2 295 058	1 553 547	193 074	47 213	404 499	85 450	49 202	2 791 250	89 605
5 - 9 años	5 339 127	2 497 678	1 576 454	252 919	49 898	513 369	88 853	57 428	2 805 368	36 081
10 - 14 años	5 545 910	2 550 661	1 524 187	296 277	47 888	575 182	87 762	59 880	2 963 060	32 189
15 - 19 años	4 995 906	2 124 869	1 357 911	264 927	46 725	360 758	84 206	46 803	2 840 270	30 767
20 - 24 años	4 253 440	1 806 016	1 374 475	142 893	52 099	153 098	78 080	26 745	2 421 787	25 637
25 - 29 años	3 805 724	1 781 877	1 360 991	121 050	42 723	169 642	74 110	30 540	2 002 210	21 637
30 - 34 años	3 745 974	1 879 477	1 370 780	158 674	42 518	208 954	86 124	37 900	1 847 082	19 415
35 - 39 años	3 371 372	1 694 219	1 171 114	177 219	39 129	210 746	83 146	37 956	1 660 135	17 018
40 - 44 años	2 871 549	1 448 319	944 316	203 517	34 868	179 779	72 008	36 150	1 409 922	13 308
45 - 49 años	2 388 149	1 192 741	751 888	192 127	31 019	147 500	59 760	29 064	1 184 891	10 517
50 - 54 años	1 959 720	982 027	619 289	161 386	27 340	119 075	47 510	22 070	969 364	8 329
55 - 59 años	1 497 981	765 070	485 044	127 708	21 379	93 971	32 877	15 864	727 303	5 608
60 - 64 años	1 243 788	669 198	445 546	101 587	18 210	79 923	22 258	12 403	569 769	4 821
65 - 69 años	922 592	520 204	356 849	74 010	14 353	60 964	13 829	8 700	399 179	3 209
70 - 74 años	703 277	394 097	270 457	55 998	10 574	47 716	9 711	6 321	306 630	2 550
75 años y más	1 023 334	541 023	364 909	81 226	14 248	68 672	13 228	8 478	478 554	3 757
No especificado	1 406 199	13 263	8 568	1 424	407	2 055	793	324	16 047	1 376 889
Mujeres	53 013 433	25 296 621	16 551 222	3 173 604	544 654	3 925 314	958 404	564 900	26 009 776	1 707 036
0 - 4 años	5 010 330	2 210 367	1 492 760	187 922	45 588	390 316	82 276	47 561	2 713 473	86 490
5 - 9 años	5 172 611	2 404 512	1 511 883	244 967	48 050	497 887	85 708	55 349	2 733 256	34 843
10 - 14 años	5 406 213	2 472 354	1 472 819	287 034	46 028	563 927	83 104	58 118	2 902 753	31 106
15 - 19 años	5 113 115	2 146 291	1 354 642	261 763	42 186	395 305	83 561	45 717	2 935 946	30 878
20 - 24 años	4 711 189	2 012 500	1 458 242	163 744	40 611	257 969	82 966	32 787	2 671 584	27 105
25 - 29 años	4 297 634	2 092 631	1 491 097	180 786	40 864	276 846	85 291	44 108	2 181 227	23 776
30 - 34 años	4 187 977	2 205 870	1 505 036	239 194	43 669	306 453	96 201	52 507	1 961 107	21 000
35 - 39 años	3 741 154	1 993 024	1 291 187	273 236	41 085	284 759	86 291	52 433	1 729 671	18 459
40 - 44 años	3 145 719	1 702 456	1 049 874	299 055	38 383	227 708	72 039	47 722	1 429 181	14 082
45 - 49 años	2 627 106	1 425 950	882 132	257 968	35 622	182 292	58 578	35 705	1 189 863	11 293
50 - 54 años	2 130 930	1 185 119	752 238	208 431	31 276	141 884	45 390	26 851	936 903	8 908
55 - 59 años	1 619 090	923 670	603 746	156 292	24 352	107 543	29 741	18 967	689 162	6 258
60 - 64 años	1 378 688	794 042	532 306	126 177	20 627	92 584	21 851	15 748	578 979	5 667
65 - 69 años	1 035 477	606 504	411 897	94 890	15 995	69 614	14 675	11 492	424 942	4 031
70 - 74 años	793 414	455 900	306 561	74 067	12 026	53 195	11 167	8 081	334 241	3 273
75 años y más	1 238 265	651 408	425 911	116 391	17 920	74 827	18 738	11 385	581 411	5 446
No especificado	1 404 521	14 023	8 891	1 687	372	2 205	827	369	16 077	1 374 421
1 - 2 499 habitantes	24 276 536	7 180 131	2 746 757	475 108	79 758	3 688 636	88 241	138 545	16 704 410	391 995
0 - 4 años	2 710 929	717 894	270 425	35 938	7 671	383 119	8 583	15 274	1 945 573	47 462
5 - 9 años	2 899 157	873 611	285 134	46 366	7 633	511 566	9 192	17 695	2 007 506	18 040
10 - 14 años	3 142 951	962 117	290 763	52 277	6 496	588 646	10 450	17 704	2 164 144	16 690
15 - 19 años	2 589 154	699 721	247 691	40 967	5 750	389 205	8 392	11 973	1 875 989	13 444
20 - 24 años	1 912 821	453 601	213 667	21 122	7 523	199 057	6 844	7 155	1 449 742	9 478
25 - 29 años	1 672 632	480 357	215 226	26 577	6 965	215 972	7 059	10 533	1 184 971	7 304
30 - 34 años	1 571 702	511 378	210 623	33 046	6 158	245 099	7 111	11 920	1 054 111	6 213
35 - 39 años	1 421 759	473 957	180 073	36 480	5 018	237 189	6 466	11 202	942 416	5 386
40 - 44 años	1 189 744	401 613	146 635	39 286	4 654	198 465	5 621	9 278	783 725	4 406
45 - 49 años	1 029 217	338 031	125 357	31 105	4 585	167 711	4 386	6 674	687 424	3 762
50 - 54 años	863 333	280 362	110 785	23 062	4 074	135 396	3 653	4 924	579 898	3 073

Continúa

POBLACIÓN TOTAL POR TAMAÑO DE LOCALIDAD, SEXO Y GRUPOS QUINQUENALES DE EDAD SEGÚN CONDICIÓN DE DERECHOHABIENCIA A SERVICIOS DE SALUD Y TIPO DE INSTITUCIÓN

Tamaño de localidad, sexo y grupos quinquenales de edad	Población total [1]	Condición de derechohabiencia a servicios de salud								
		Derechohabiente							No derecho-habiente	No espe-cificado
		Total [2]	En el IMSS	En el ISSSTE	En PEMEX, SEDENA o SEMAR	Seguro Popular	En insti-tución privada [3]	En otra institu-ción [4]		
1 - 2 499 habitantes										
55 - 59 años	725 049	237 272	100 194	18 979	3 512	109 423	2 790	3 737	485 275	2 502
60 - 64 años	686 596	222 237	99 564	18 613	3 116	96 840	2 344	3 226	461 874	2 485
65 - 69 años	529 779	181 819	86 549	16 518	2 489	73 378	1 722	2 535	345 999	1 961
70 - 74 años	414 319	139 211	66 184	13 526	1 751	55 544	1 378	1 904	273 507	1 601
75 años y más	656 748	202 650	96 147	20 905	2 281	79 963	2 173	2 724	451 311	2 787
No especificado	260 646	4 300	1 740	341	82	2 063	77	87	10 945	245 401
Hombres	11 949 538	3 473 359	1 368 630	225 063	41 335	1 741 174	47 240	67 356	8 279 681	196 498
0 - 4 años	1 375 517	365 925	138 174	18 448	3 874	194 891	4 379	7 752	985 339	24 253
5 - 9 años	1 470 580	444 429	145 858	23 781	3 936	259 256	4 621	9 039	1 017 039	9 112
10 - 14 años	1 595 225	488 992	148 409	26 588	3 320	297 745	6 024	9 002	1 097 692	8 541
15 - 19 años	1 271 300	342 997	122 426	20 463	3 192	188 506	4 459	5 971	921 428	6 875
20 - 24 años	877 193	196 520	101 317	9 214	4 742	75 474	3 457	3 115	675 963	4 710
25 - 29 años	772 496	208 834	103 145	10 325	3 791	84 089	3 790	4 510	560 077	3 585
30 - 34 años	744 232	231 079	103 746	13 535	3 200	102 578	3 822	5 317	510 033	3 120
35 - 39 años	682 790	218 619	89 534	15 083	2 505	103 856	3 531	5 168	461 499	2 672
40 - 44 años	577 795	187 949	72 261	17 646	2 158	89 284	3 040	4 598	387 672	2 174
45 - 49 años	502 815	159 663	60 763	15 088	2 058	76 813	2 407	3 334	341 280	1 872
50 - 54 años	428 778	133 561	52 935	11 165	1 869	63 790	1 996	2 503	293 704	1 513
55 - 59 años	362 815	113 939	47 851	9 159	1 605	52 476	1 582	1 874	247 722	1 154
60 - 64 años	343 214	108 473	48 980	8 820	1 571	46 910	1 310	1 571	233 550	1 191
65 - 69 años	267 934	91 437	44 751	7 884	1 235	36 064	915	1 241	175 581	916
70 - 74 años	213 720	72 271	35 499	6 822	954	27 851	729	962	140 711	738
75 años y más	332 814	106 614	52 113	10 885	1 281	40 633	1 143	1 357	224 966	1 234
No especificado	130 320	2 057	868	157	44	958	35	42	5 425	122 838
Mujeres	12 326 998	3 706 772	1 378 127	250 045	38 423	1 947 462	41 001	71 189	8 424 729	195 497
0 - 4 años	1 335 412	351 969	132 251	17 490	3 797	188 228	4 204	7 522	960 234	23 209
5 - 9 años	1 428 577	429 182	139 276	22 585	3 697	252 310	4 571	8 656	990 467	8 928
10 - 14 años	1 547 726	473 125	142 354	25 689	3 176	290 901	4 426	8 702	1 066 452	8 149
15 - 19 años	1 317 854	356 724	125 265	20 504	2 558	200 699	3 933	6 002	954 561	6 569
20 - 24 años	1 035 628	257 081	112 350	11 908	2 781	123 583	3 387	4 040	773 779	4 768
25 - 29 años	900 136	271 523	112 081	16 252	3 174	131 883	3 269	6 023	624 894	3 719
30 - 34 años	827 470	280 299	106 877	19 511	2 958	142 521	3 289	6 603	544 078	3 093
35 - 39 años	738 969	255 338	90 539	21 397	2 513	133 333	2 935	6 034	480 917	2 714
40 - 44 años	611 949	213 664	74 374	21 640	2 496	109 181	2 581	4 680	396 053	2 232
45 - 49 años	526 402	178 368	64 594	16 017	2 527	90 898	1 979	3 340	346 144	1 890
50 - 54 años	434 555	146 801	57 850	11 897	2 205	71 606	1 657	2 421	286 194	1 560
55 - 59 años	362 234	123 333	52 343	9 820	1 907	56 947	1 208	1 863	237 553	1 348
60 - 64 años	343 382	113 764	50 584	9 793	1 545	49 930	1 034	1 655	228 324	1 294
65 - 69 años	261 845	90 382	41 798	8 634	1 254	37 314	807	1 294	170 418	1 045
70 - 74 años	200 599	66 940	30 685	6 704	797	27 693	649	942	132 796	863
75 años y más	323 934	96 036	44 034	10 020	1 000	39 330	1 030	1 367	226 345	1 553
No especificado	130 326	2 243	872	184	38	1 105	42	45	5 520	122 563
2 500 - 4 999 habitantes	5 663 750	1 988 634	978 812	251 378	36 840	648 838	29 222	59 656	3 581 028	94 088
0 - 4 años	610 667	197 484	97 552	17 929	4 243	69 759	3 021	6 407	402 056	11 127
5 - 9 años	635 834	228 508	99 958	23 921	4 513	91 332	3 084	7 400	403 355	3 971
10 - 14 años	678 913	241 493	97 505	28 415	3 354	103 553	3 101	7 384	433 848	3 572
15 - 19 años	592 664	186 188	86 460	23 153	2 631	67 884	2 785	5 164	403 378	3 098
20 - 24 años	477 351	135 697	79 931	11 662	3 088	36 047	2 372	3 371	339 287	2 367
25 - 29 años	423 357	146 695	83 686	13 422	3 682	39 718	2 340	4 683	274 876	1 786
30 - 34 años	406 387	156 856	83 887	16 826	3 694	45 746	2 564	5 247	248 005	1 526
35 - 39 años	363 788	143 097	70 222	19 476	2 786	44 164	2 397	5 221	219 378	1 313
40 - 44 años	304 392	121 067	55 412	22 169	1 984	36 018	1 964	4 549	182 296	1 029
45 - 49 años	253 763	97 974	45 506	18 248	1 645	28 683	1 617	3 124	154 890	899
50 - 54 años	205 229	78 494	38 758	13 281	1 381	22 472	1 197	2 071	126 067	668
55 - 59 años	161 810	62 348	32 192	10 205	1 050	17 254	784	1 434	98 891	571
60 - 64 años	143 631	56 657	30 774	9 258	902	14 553	632	1 137	86 486	488
65 - 69 años	112 748	46 828	26 645	7 612	712	11 057	435	925	65 500	420
70 - 74 años	88 676	35 966	20 274	6 198	497	8 454	355	640	52 382	328
75 años y más	140 946	52 149	29 476	9 467	653	11 779	548	866	88 222	575
No especificado	63 594	1 133	574	136	25	365	26	33	2 111	60 350
Hombres	2 757 589	953 971	481 245	117 282	18 877	300 751	14 829	28 456	1 756 839	46 779
0 - 4 años	310 389	100 706	49 769	9 058	2 160	35 635	1 580	3 222	203 963	5 720
5 - 9 años	322 541	116 090	50 988	12 219	2 283	46 169	1 570	3 742	204 442	2 009
10 - 14 años	343 319	122 554	49 474	14 552	1 739	52 480	1 559	3 694	218 978	1 787

Continúa

POBLACIÓN TOTAL POR TAMAÑO DE LOCALIDAD, SEXO Y GRUPOS QUINQUENALES DE EDAD SEGÚN CONDICIÓN DE DERECHOHABIENCIA A SERVICIOS DE SALUD Y TIPO DE INSTITUCIÓN

Tamaño de localidad, sexo y grupos quinquenales de edad	Población total [1]	Condición de derechohabiencia a servicios de salud								
		Derechohabiente							No derecho-habiente	No espe-cificado
		Total [2]	En el IMSS	En el ISSSTE	En PEMEX, SEDENA o SEMAR	Seguro Popular	En insti-tución privada [3]	En otra institu-ción [4]		
2 500 - 4 999 habitantes										
Hombres										
15 - 19 años	289 893	91 558	42 728	11 781	1 431	32 555	1 387	2 615	196 821	1 514
20 - 24 años	220 442	60 732	37 964	5 232	1 765	13 485	1 134	1 545	158 559	1 151
25 - 29 años	193 763	64 444	39 621	5 215	1 803	15 073	1 099	1 952	128 526	793
30 - 34 años	189 895	70 746	40 766	6 655	1 919	18 374	1 239	2 221	118 441	708
35 - 39 años	171 613	65 225	34 232	7 747	1 460	18 753	1 246	2 274	105 782	606
40 - 44 años	146 400	56 358	27 228	9 556	996	15 850	1 015	2 135	89 577	465
45 - 49 años	122 472	45 919	21 651	8 641	780	12 746	865	1 610	76 115	438
50 - 54 años	100 110	36 703	18 183	6 343	631	10 138	662	1 031	63 111	296
55 - 59 años	79 329	29 318	15 059	4 881	501	7 990	433	711	49 760	251
60 - 64 años	69 371	26 460	14 469	4 351	434	6 606	336	504	42 678	233
65 - 69 años	54 755	22 611	13 231	3 483	362	5 111	236	431	31 951	193
70 - 74 años	43 387	17 758	10 240	2 981	264	3 977	179	329	25 482	147
75 años y más	68 092	26 227	15 349	4 524	337	5 633	276	425	41 611	254
No especificado	31 818	562	293	63	12	176	13	15	1 042	30 214
Mujeres	2 906 161	1 034 663	497 567	134 096	17 963	348 087	14 393	31 200	1 824 189	47 309
0 - 4 años	300 278	96 778	47 783	8 871	2 083	34 124	1 441	3 185	198 093	5 407
5 - 9 años	313 293	112 418	48 970	11 702	2 230	45 163	1 514	3 658	198 913	1 962
10 - 14 años	335 594	118 939	48 031	13 863	1 615	51 073	1 542	3 690	214 870	1 785
15 - 19 años	302 771	94 630	43 732	11 372	1 200	35 329	1 398	2 549	206 557	1 584
20 - 24 años	256 909	74 965	41 967	6 430	1 323	22 562	1 238	1 826	180 728	1 216
25 - 29 años	229 594	82 251	44 065	8 207	1 879	24 645	1 241	2 731	146 350	993
30 - 34 años	216 492	86 110	43 121	10 171	1 775	27 372	1 325	3 026	129 564	818
35 - 39 años	192 175	77 872	35 990	11 729	1 326	25 411	1 151	2 947	113 596	707
40 - 44 años	157 992	64 709	28 184	12 613	988	20 168	949	2 414	92 719	564
45 - 49 años	131 291	52 055	23 855	9 607	865	15 937	752	1 514	78 775	461
50 - 54 años	105 119	41 791	20 575	6 938	750	12 334	535	1 040	62 956	372
55 - 59 años	82 481	33 030	17 133	5 324	549	9 264	351	723	49 131	320
60 - 64 años	74 260	30 197	16 305	4 907	468	7 947	296	633	43 808	255
65 - 69 años	57 993	24 217	13 414	4 129	350	5 946	199	494	33 549	227
70 - 74 años	45 289	18 208	10 034	3 217	233	4 477	176	311	26 900	181
75 años y más	72 854	25 922	14 127	4 943	316	6 146	272	441	46 611	321
No especificado	31 776	571	281	73	13	189	13	18	1 069	30 136
5 000 - 9 999 habitantes	5 240 941	2 061 963	1 104 666	311 190	48 167	519 313	33 176	66 016	3 077 771	101 207
0 - 4 años	549 327	196 855	107 272	22 204	4 316	55 220	3 373	6 307	341 957	10 515
5 - 9 años	567 197	224 621	110 623	29 178	4 509	71 757	3 416	7 287	339 246	3 330
10 - 14 años	598 450	238 544	109 035	34 584	4 310	81 442	3 661	7 899	357 081	2 825
15 - 19 años	542 780	194 893	100 215	29 039	4 342	54 438	3 332	5 866	345 271	2 616
20 - 24 años	452 709	147 048	93 173	14 692	4 428	29 743	2 718	3 349	303 586	2 075
25 - 29 años	399 567	151 832	92 901	16 294	3 708	32 450	2 677	4 768	246 175	1 560
30 - 34 años	383 987	162 053	92 619	21 352	3 624	37 288	2 827	5 707	220 605	1 329
35 - 39 años	347 541	150 783	80 268	24 444	3 496	35 429	2 656	5 938	195 581	1 177
40 - 44 años	293 345	130 926	64 458	27 513	3 233	29 429	2 189	5 466	161 521	898
45 - 49 años	242 269	106 593	53 355	22 778	2 969	22 978	1 739	3 918	134 941	735
50 - 54 años	196 163	85 847	45 027	17 060	2 508	17 994	1 317	2 800	109 771	545
55 - 59 años	151 873	67 711	37 138	13 031	1 797	13 671	943	1 885	83 709	453
60 - 64 años	131 378	61 094	35 269	11 002	1 537	11 767	732	1 555	69 906	378
65 - 69 años	103 158	50 049	29 638	9 336	1 255	8 827	518	1 169	52 795	314
70 - 74 años	79 828	37 613	21 946	7 268	851	6 876	396	827	41 965	250
75 años y más	126 771	54 368	31 099	11 270	1 263	9 720	669	1 217	71 949	454
No especificado	74 598	1 133	630	145	21	284	13	58	1 712	71 753
Hombres	2 543 886	988 489	542 368	143 816	24 792	239 340	16 652	30 967	1 504 792	50 605
0 - 4 años	279 185	100 403	55 005	11 232	2 201	27 968	1 700	3 222	173 382	5 400
5 - 9 años	287 480	114 172	56 500	14 760	2 337	36 247	1 713	3 736	171 579	1 729
10 - 14 años	302 307	120 925	55 480	17 571	2 242	41 008	1 867	3 976	179 936	1 446
15 - 19 años	266 954	96 727	49 922	14 795	2 383	26 100	1 703	3 017	168 931	1 296
20 - 24 años	210 723	67 601	44 842	6 663	2 641	11 180	1 307	1 501	142 152	970
25 - 29 años	183 023	67 484	44 272	6 228	1 948	12 296	1 218	1 861	114 786	753
30 - 34 años	178 373	72 986	44 482	8 556	1 752	14 914	1 377	2 431	104 741	646
35 - 39 años	162 963	68 429	38 919	9 685	1 697	14 852	1 318	2 528	93 978	556
40 - 44 años	139 901	60 575	31 300	11 802	1 587	12 877	1 158	2 412	78 875	451
45 - 49 años	116 193	49 658	25 333	10 464	1 451	10 130	910	1 854	66 195	340
50 - 54 años	94 751	39 837	20 840	8 032	1 236	8 047	711	1 336	54 653	261
55 - 59 años	73 785	31 477	17 066	6 141	887	6 302	504	896	42 090	218
60 - 64 años	62 513	28 401	16 546	5 030	740	5 299	390	726	33 943	169

Continúa

POBLACIÓN TOTAL POR TAMAÑO DE LOCALIDAD, SEXO Y GRUPOS QUINQUENALES DE EDAD SEGÚN CONDICIÓN DE DERECHOHABIENCIA A SERVICIOS DE SALUD Y TIPO DE INSTITUCIÓN

Tamaño de localidad, sexo y grupos quinquenales de edad	Población total [1]	Condición de derechohabiencia a servicios de salud								
		Derechohabiente							No derecho-habiente	No espe-cificado
		Total [2]	En el IMSS	En el ISSSTE	En PEMEX, SEDENA o SEMAR	Seguro Popular	En insti-tución privada [3]	En otra institu-ción [4]		
5 000 - 9 999 habitantes										
Hombres										
65 - 69 años	49 153	23 776	14 498	4 184	617	4 006	248	509	25 241	136
70 - 74 años	38 784	18 489	11 121	3 329	434	3 286	204	376	20 185	110
75 años y más	60 506	27 012	15 946	5 273	627	4 695	318	559	33 306	188
No especificado	37 292	537	296	71	12	133	6	27	819	35 936
Mujeres	2 697 055	1 073 474	562 298	167 374	23 375	279 973	16 524	35 049	1 572 979	50 602
0 - 4 años	270 142	96 452	52 267	10 972	2 115	27 252	1 673	3 085	168 575	5 115
5 - 9 años	279 717	110 449	54 123	14 418	2 172	35 510	1 703	3 551	167 667	1 601
10 - 14 años	296 143	117 619	53 555	17 013	2 068	40 434	1 794	3 923	177 145	1 379
15 - 19 años	275 826	98 166	50 293	14 244	1 959	28 338	1 629	2 849	176 340	1 320
20 - 24 años	241 986	79 447	48 331	8 029	1 787	18 563	1 411	1 848	161 434	1 105
25 - 29 años	216 544	84 348	48 629	10 066	1 760	20 154	1 459	2 907	131 389	807
30 - 34 años	205 614	89 067	48 137	12 796	1 872	22 374	1 450	3 276	115 864	683
35 - 39 años	184 578	82 354	41 349	14 759	1 799	20 577	1 338	3 410	101 603	621
40 - 44 años	153 444	70 351	33 158	15 711	1 646	16 552	1 031	3 054	82 646	447
45 - 49 años	126 076	56 935	28 022	12 314	1 518	12 848	829	2 064	68 746	395
50 - 54 años	101 412	46 010	24 187	9 028	1 272	9 947	606	1 464	55 118	284
55 - 59 años	78 088	36 234	20 072	6 890	910	7 369	439	989	41 619	235
60 - 64 años	68 865	32 693	18 723	5 972	797	6 468	342	829	35 963	209
65 - 69 años	54 005	26 273	15 140	5 152	638	4 821	270	660	27 554	178
70 - 74 años	41 044	19 124	10 825	3 939	417	3 590	192	451	21 780	140
75 años y más	66 265	27 356	15 153	5 997	636	5 025	351	658	38 643	266
No especificado	37 306	596	334	74	9	151	7	31	893	35 817
10 000 - 14 999 habitantes	3 226 028	1 317 121	752 268	198 841	25 408	286 027	28 138	41 089	1 817 957	90 950
0 - 4 años	334 991	129 727	75 356	14 366	2 600	31 784	2 774	4 141	199 806	5 458
5 - 9 años	342 964	145 371	77 706	19 146	2 442	40 041	2 974	4 629	195 639	1 954
10 - 14 años	356 789	149 796	75 367	22 119	2 155	43 992	2 873	5 044	205 208	1 785
15 - 19 años	327 727	122 310	67 362	18 774	2 049	29 471	2 662	3 612	203 642	1 775
20 - 24 años	279 847	94 603	61 871	9 745	2 764	16 538	2 312	2 099	183 903	1 341
25 - 29 años	250 626	100 497	64 929	10 560	2 408	17 871	2 416	3 043	149 060	1 069
30 - 34 años	244 034	108 812	67 191	13 713	2 166	20 320	2 636	3 809	134 226	996
35 - 39 años	220 039	99 665	57 252	15 893	1 818	19 502	2 538	3 793	119 564	810
40 - 44 años	184 975	85 356	45 764	17 799	1 556	16 089	1 998	3 202	99 051	568
45 - 49 años	149 040	67 592	36 113	14 544	1 329	12 670	1 455	2 252	80 953	495
50 - 54 años	118 683	53 438	29 530	10 776	1 132	9 916	1 091	1 619	64 874	371
55 - 59 años	90 115	41 354	23 457	8 136	860	7 512	782	1 116	48 484	277
60 - 64 años	75 958	36 068	21 418	6 818	674	6 250	553	882	39 678	212
65 - 69 años	58 558	28 960	17 417	5 588	546	4 833	352	675	29 430	168
70 - 74 años	45 825	22 079	13 104	4 331	396	3 823	280	492	23 599	147
75 años y más	70 947	30 799	18 058	6 435	496	5 259	417	642	39 870	278
No especificado	74 910	694	373	98	17	156	25	39	970	73 246
Hombres	1 566 059	629 841	366 509	91 731	13 226	131 618	14 181	19 348	890 788	45 430
0 - 4 años	170 642	66 296	38 483	7 335	1 320	16 273	1 438	2 136	101 552	2 794
5 - 9 años	174 071	73 911	39 482	9 710	1 170	20 458	1 471	2 420	99 156	1 004
10 - 14 años	180 224	75 602	38 094	11 157	1 096	22 135	1 475	2 539	103 713	909
15 - 19 años	160 950	60 140	33 370	9 376	1 107	13 966	1 300	1 798	99 930	880
20 - 24 años	130 491	43 237	29 157	4 438	1 785	6 167	1 136	888	86 597	657
25 - 29 años	115 901	44 861	30 529	4 177	1 335	6 771	1 159	1 174	70 532	508
30 - 34 años	113 998	49 380	32 182	5 490	1 121	8 114	1 275	1 604	64 135	483
35 - 39 años	103 579	45 387	27 598	6 301	906	8 081	1 265	1 714	57 833	359
40 - 44 años	88 484	39 599	22 159	7 595	747	7 028	1 049	1 463	48 595	290
45 - 49 años	71 468	31 419	17 095	6 626	633	5 568	778	1 057	39 818	231
50 - 54 años	57 333	24 930	13 885	5 065	523	4 400	597	757	32 222	181
55 - 59 años	43 447	18 894	10 556	3 823	412	3 374	425	529	24 411	142
60 - 64 años	35 864	16 656	9 966	3 115	331	2 763	295	404	19 116	92
65 - 69 años	27 488	13 638	8 380	2 530	276	2 180	166	307	13 779	71
70 - 74 años	21 676	10 570	6 453	1 943	199	1 751	145	228	11 043	63
75 años y más	32 956	14 982	8 939	3 005	254	2 512	194	312	17 876	98
No especificado	37 487	339	181	45	11	77	13	18	480	36 668
Mujeres	1 659 969	687 280	385 759	107 110	12 182	154 409	13 957	21 741	927 169	45 520
0 - 4 años	164 349	63 431	36 873	7 031	1 280	15 511	1 336	2 005	98 254	2 664
5 - 9 años	168 893	71 460	38 224	9 436	1 272	19 583	1 503	2 209	96 483	950
10 - 14 años	176 565	74 194	37 273	10 962	1 059	21 857	1 398	2 505	101 495	876
15 - 19 años	166 777	62 170	33 992	9 398	942	15 505	1 362	1 814	103 712	895

Continúa

POBLACIÓN TOTAL POR TAMAÑO DE LOCALIDAD, SEXO Y GRUPOS QUINQUENALES DE EDAD SEGÚN CONDICIÓN DE DERECHOHABIENCIA A SERVICIOS DE SALUD Y TIPO DE INSTITUCIÓN

Tamaño de localidad, sexo y grupos quinquenales de edad	Población total [1]	Condición de derechohabiencia a servicios de salud								
		Derechohabiente							No derecho-habiente	No espe-cificado
		Total [2]	En el IMSS	En el ISSSTE	En PEMEX, SEDENA o SEMAR	Seguro Popular	En insti-tución privada [3]	En otra institu-ción [4]		
10 000 - 14 999 habitantes										
Mujeres										
20 - 24 años	149 356	51 366	32 714	5 307	979	10 371	1 176	1 211	97 306	684
25 - 29 años	134 725	55 636	34 400	6 383	1 073	11 100	1 257	1 869	78 528	561
30 - 34 años	130 036	59 432	35 009	8 223	1 045	12 206	1 361	2 205	70 091	513
35 - 39 años	116 460	54 278	29 654	9 592	912	11 421	1 273	2 079	61 731	451
40 - 44 años	96 491	45 757	23 605	10 204	809	9 061	949	1 739	50 456	278
45 - 49 años	77 572	36 173	19 018	7 918	696	7 102	677	1 195	41 135	264
50 - 54 años	61 350	28 508	15 645	5 711	609	5 516	494	862	32 652	190
55 - 59 años	46 668	22 460	12 901	4 313	448	4 138	357	587	24 073	135
60 - 64 años	40 094	19 412	11 452	3 703	343	3 487	258	478	20 562	120
65 - 69 años	31 070	15 322	9 037	3 058	270	2 653	186	368	15 651	97
70 - 74 años	24 149	11 509	6 651	2 388	197	2 072	135	264	12 556	84
75 años y más	37 991	15 817	9 119	3 430	242	2 747	223	330	21 994	180
No especificado	37 423	355	192	53	6	79	12	21	490	36 578
15 000 - 19 999 habitantes	1 837 560	785 248	498 192	115 303	13 097	122 453	23 008	24 736	1 005 914	46 398
0 - 4 años	187 144	73 741	47 030	7 749	1 254	13 844	2 747	2 225	109 829	3 574
5 - 9 años	190 843	81 909	49 302	10 516	1 187	16 838	2 516	2 794	107 950	984
10 - 14 años	199 101	85 561	49 775	12 596	1 099	18 406	2 033	2 902	112 645	895
15 - 19 años	184 831	71 411	44 737	10 768	1 021	12 172	1 724	2 115	112 540	880
20 - 24 años	159 273	56 639	40 026	5 701	1 380	7 325	1 531	1 205	101 987	647
25 - 29 años	141 241	57 228	39 415	5 693	1 105	7 946	1 858	1 714	83 481	532
30 - 34 años	138 230	62 628	41 416	7 464	968	8 903	2 668	2 142	75 157	445
35 - 39 años	126 289	59 293	37 486	8 843	900	8 329	2 484	2 258	66 603	393
40 - 44 años	108 050	52 480	31 462	10 363	768	6 924	1 729	2 146	55 266	304
45 - 49 años	88 693	43 299	25 975	9 030	743	5 439	1 239	1 556	45 162	232
50 - 54 años	71 117	34 634	21 501	6 833	645	4 338	749	1 001	36 297	186
55 - 59 años	54 122	27 119	17 601	5 079	517	3 083	574	680	26 867	136
60 - 64 años	45 275	23 657	15 648	4 241	425	2 725	404	614	21 500	118
65 - 69 años	35 434	19 548	13 181	3 498	392	2 071	279	470	15 815	71
70 - 74 años	27 234	14 810	9 814	2 718	302	1 687	199	372	12 338	86
75 años y más	43 025	20 908	13 604	4 157	381	2 358	258	515	21 990	127
No especificado	37 658	383	219	54	10	65	16	27	487	36 788
Hombres	886 778	374 516	242 480	52 347	6 680	55 642	11 295	11 344	489 208	23 054
0 - 4 años	94 962	37 604	24 168	3 933	630	6 960	1 368	1 112	55 543	1 815
5 - 9 años	97 171	41 810	25 250	5 316	587	8 552	1 266	1 441	54 872	489
10 - 14 años	100 237	43 119	25 161	6 424	583	9 093	1 017	1 476	56 664	454
15 - 19 años	90 786	35 111	22 166	5 461	542	5 645	818	1 050	55 230	445
20 - 24 años	74 216	26 370	19 220	2 666	881	2 649	682	513	47 557	289
25 - 29 años	64 193	25 514	18 511	2 189	591	3 004	746	643	38 428	251
30 - 34 años	63 809	28 348	19 667	2 918	502	3 569	1 254	844	35 262	199
35 - 39 años	58 608	26 730	17 721	3 344	449	3 471	1 255	922	31 709	169
40 - 44 años	51 468	24 304	15 137	4 286	357	3 001	954	938	27 029	135
45 - 49 años	42 151	20 035	12 265	3 999	334	2 387	657	712	22 019	97
50 - 54 años	33 980	16 044	10 089	3 047	300	1 885	419	481	17 847	89
55 - 59 años	26 154	12 546	8 110	2 342	259	1 401	302	316	13 544	64
60 - 64 años	21 221	10 830	7 313	1 887	175	1 175	180	268	10 349	42
65 - 69 años	16 496	9 023	6 241	1 474	172	922	149	212	7 438	35
70 - 74 años	12 577	6 951	4 693	1 207	150	773	88	167	5 584	42
75 años y más	19 927	9 996	6 655	1 830	161	1 128	133	240	9 888	43
No especificado	18 822	181	113	24	7	27	7	9	245	18 396
Mujeres	950 782	410 732	255 712	62 956	6 417	66 811	11 713	13 392	516 706	23 344
0 - 4 años	92 182	36 137	22 862	3 816	624	6 884	1 379	1 113	54 286	1 759
5 - 9 años	93 672	40 099	24 052	5 200	600	8 286	1 250	1 353	53 078	495
10 - 14 años	98 864	42 442	24 614	6 172	516	9 313	1 016	1 426	55 981	441
15 - 19 años	94 045	36 300	22 571	5 307	479	6 527	906	1 065	57 310	435
20 - 24 años	85 057	30 269	20 806	3 035	499	4 676	849	692	54 430	358
25 - 29 años	77 048	31 714	20 904	3 504	514	4 942	1 112	1 071	45 053	281
30 - 34 años	74 421	34 280	21 749	4 546	466	5 334	1 414	1 298	39 895	246
35 - 39 años	67 681	32 563	19 765	5 499	451	4 858	1 229	1 336	34 894	224
40 - 44 años	56 582	28 176	16 325	6 077	411	3 923	775	1 208	28 237	169
45 - 49 años	46 542	23 264	13 710	5 031	409	3 052	582	844	23 143	135
50 - 54 años	37 137	18 590	11 412	3 786	345	2 453	330	520	18 450	97
55 - 59 años	27 968	14 573	9 491	2 737	258	1 682	272	364	13 323	72
60 - 64 años	24 054	12 827	8 335	2 354	250	1 550	224	346	11 151	76
65 - 69 años	18 938	10 525	6 940	2 024	220	1 149	130	258	8 377	36

Continúa

POBLACIÓN TOTAL POR TAMAÑO DE LOCALIDAD, SEXO Y GRUPOS QUINQUENALES DE EDAD SEGÚN CONDICIÓN DE DERECHOHABIENCIA A SERVICIOS DE SALUD Y TIPO DE INSTITUCIÓN

Tamaño de localidad, sexo y grupos quinquenales de edad	Población total [1]	Condición de derechohabiencia a servicios de salud								
		Derechohabiente							No derecho-habiente	No espe-cificado
		Total [2]	En el IMSS	En el ISSSTE	En PEMEX, SEDENA o SEMAR	Seguro Popular	En insti-tución privada [3]	En otra institu-ción [4]		
15 000 - 19 999 habitantes										
Mujeres										
70 - 74 años	14 657	7 859	5 121	1 511	152	914	111	205	6 754	44
75 años y más	23 098	10 912	6 949	2 327	220	1 230	125	275	12 102	84
No especificado	18 836	202	106	30	3	38	9	18	242	18 392
20 000 - 49 999 habitantes	7 444 004	3 466 746	2 201 595	520 661	142 481	475 456	81 437	92 162	3 779 229	198 029
0 - 4 años	760 596	338 605	223 692	36 788	12 406	53 494	7 659	9 159	409 066	12 925
5 - 9 años	776 407	366 980	226 426	49 046	13 421	64 805	8 297	10 232	404 639	4 788
10 - 14 años	799 831	373 734	217 330	57 761	13 448	71 876	8 086	10 649	421 955	4 142
15 - 19 años	744 472	312 689	190 877	49 646	11 958	49 314	7 581	8 331	427 587	4 196
20 - 24 años	652 733	260 379	186 034	25 658	10 712	28 451	7 008	4 926	388 591	3 763
25 - 29 años	592 104	271 862	192 689	27 094	10 340	30 262	6 945	6 884	316 996	3 246
30 - 34 años	581 360	291 520	197 466	36 164	11 175	34 621	7 335	8 152	287 061	2 779
35 - 39 años	521 037	265 092	167 302	41 915	11 183	33 160	6 843	8 196	253 698	2 247
40 - 44 años	439 556	226 742	132 173	47 851	10 048	26 883	5 660	7 530	211 108	1 706
45 - 49 años	357 706	184 029	106 457	40 263	8 613	21 293	4 643	5 403	172 372	1 305
50 - 54 años	284 784	146 877	87 657	29 373	7 705	16 795	3 501	3 792	136 909	998
55 - 59 años	211 911	112 992	69 673	21 635	5 970	12 277	2 446	2 576	98 261	658
60 - 64 años	174 870	97 636	62 731	17 477	5 124	10 043	1 733	2 095	76 668	566
65 - 69 años	132 821	76 725	50 102	13 430	3 817	7 858	1 183	1 622	55 734	362
70 - 74 años	100 614	57 582	37 280	10 484	2 739	6 000	996	1 156	42 713	319
75 años y más	155 943	81 515	52 558	15 847	3 746	8 074	1 439	1 413	73 842	586
No especificado	157 259	1 787	1 148	229	76	250	82	46	2 029	153 443
Hombres	3 599 674	1 658 793	1 072 343	237 080	71 175	215 972	40 372	42 988	1 841 847	99 034
0 - 4 años	386 678	171 941	113 830	18 461	6 284	27 165	3 885	4 657	208 109	6 628
5 - 9 años	393 928	186 882	115 605	24 790	6 893	32 844	4 249	5 176	204 583	2 463
10 - 14 años	404 758	190 435	111 019	29 491	6 946	36 242	4 142	5 463	212 253	2 070
15 - 19 años	366 633	154 625	94 405	25 118	6 166	23 169	3 800	4 438	209 859	2 149
20 - 24 años	305 144	121 316	89 251	11 784	5 745	10 329	3 209	2 156	182 011	1 817
25 - 29 años	272 296	122 876	90 997	10 406	5 187	11 294	3 082	2 724	147 854	1 566
30 - 34 años	269 609	132 734	94 120	13 980	5 483	13 573	3 515	3 388	135 480	1 395
35 - 39 años	243 945	121 400	80 417	16 432	5 424	13 623	3 340	3 513	121 449	1 096
40 - 44 años	208 621	104 780	63 852	19 688	4 957	11 430	2 862	3 285	103 009	832
45 - 49 años	170 359	85 332	50 118	18 084	4 126	9 223	2 402	2 467	84 414	613
50 - 54 años	136 335	67 891	40 620	13 405	3 700	7 302	1 895	1 779	67 972	472
55 - 59 años	101 601	51 900	31 664	10 069	2 850	5 463	1 299	1 198	49 397	304
60 - 64 años	82 114	45 028	29 123	7 851	2 526	4 343	880	928	36 832	254
65 - 69 años	61 556	35 336	23 394	5 872	1 829	3 473	588	660	26 051	169
70 - 74 años	46 579	26 927	17 925	4 620	1 278	2 615	471	484	19 510	142
75 años y más	70 779	38 484	25 421	6 920	1 741	3 747	712	648	32 054	241
No especificado	78 739	906	582	109	40	137	41	24	1 010	76 823
Mujeres	3 844 330	1 807 953	1 129 252	283 581	71 306	259 484	41 065	49 174	1 937 382	98 995
0 - 4 años	373 918	166 664	109 862	18 327	6 122	26 329	3 774	4 502	200 957	6 297
5 - 9 años	382 479	180 098	110 821	24 256	6 528	31 961	4 048	5 056	200 056	2 325
10 - 14 años	395 073	183 299	106 311	28 270	6 502	35 634	3 944	5 186	209 702	2 072
15 - 19 años	377 839	158 064	96 472	24 528	5 792	26 145	3 781	3 893	217 728	2 047
20 - 24 años	347 589	139 063	96 783	13 874	4 967	18 122	3 799	2 770	206 580	1 946
25 - 29 años	319 808	148 986	101 692	16 688	5 153	18 968	3 863	4 160	169 142	1 680
30 - 34 años	311 751	158 786	103 346	22 184	5 692	21 048	3 820	4 764	151 581	1 384
35 - 39 años	277 092	143 692	86 885	25 483	5 759	19 537	3 503	4 683	132 249	1 151
40 - 44 años	230 935	121 962	68 321	28 163	5 091	15 453	2 798	4 245	108 099	874
45 - 49 años	187 347	98 697	56 339	22 179	4 487	12 070	2 241	2 936	87 958	692
50 - 54 años	148 449	78 986	47 037	15 968	4 005	9 493	1 606	2 013	68 937	526
55 - 59 años	110 310	61 092	38 009	11 566	3 120	6 814	1 147	1 378	48 864	354
60 - 64 años	92 756	52 608	33 608	9 626	2 598	5 700	853	1 167	39 836	312
65 - 69 años	71 265	41 389	26 708	7 558	1 988	4 385	595	962	29 683	193
70 - 74 años	54 035	30 655	19 355	5 864	1 461	3 385	525	672	23 203	177
75 años y más	85 164	43 031	27 137	8 927	2 005	4 327	727	765	41 788	345
No especificado	78 520	881	566	120	36	113	41	22	1 019	76 620
50 000 - 99 999 habitantes	5 082 771	2 571 127	1 801 899	360 001	82 739	267 422	57 331	39 539	2 351 035	160 609
0 - 4 años	508 546	251 815	183 001	25 492	7 923	29 892	5 578	3 818	248 903	7 828
5 - 9 años	516 382	266 786	183 675	32 985	7 903	36 308	5 941	4 284	246 370	3 226
10 - 14 años	527 920	271 160	177 235	38 973	7 698	41 424	5 752	4 449	254 092	2 668
15 - 19 años	503 920	235 938	162 181	35 002	6 711	27 666	5 305	3 363	265 342	2 640
20 - 24 años	453 185	205 487	159 855	18 680	6 736	15 444	4 870	2 115	245 295	2 403

Continúa

POBLACIÓN TOTAL POR TAMAÑO DE LOCALIDAD, SEXO Y GRUPOS QUINQUENALES DE EDAD SEGÚN CONDICIÓN DE DERECHOHABIENCIA A SERVICIOS DE SALUD Y TIPO DE INSTITUCIÓN

Tamaño de localidad, sexo y grupos quinquenales de edad	Población total [1]	Condición de derechohabiencia a servicios de salud								
		Derechohabiente							No derecho-habiente	No espe-cificado
		Total [2]	En el IMSS	En el ISSSTE	En PEMEX, SEDENA o SEMAR	Seguro Popular	En insti-tución privada [3]	En otra institu-ción [4]		
50 000 - 99 999 habitantes										
25 - 29 años	410 122	207 441	160 135	18 036	6 633	16 562	4 964	2 992	200 425	2 256
30 - 34 años	403 890	219 323	161 917	24 451	6 754	20 016	5 271	3 619	182 652	1 915
35 - 39 años	364 675	200 017	139 772	28 441	6 459	19 674	4 885	3 566	163 132	1 526
40 - 44 años	310 448	171 630	112 081	33 333	5 821	15 766	4 128	3 308	137 685	1 133
45 - 49 años	250 264	137 055	87 511	28 576	5 384	12 049	3 218	2 445	112 382	827
50 - 54 años	196 900	108 821	70 785	21 733	4 519	9 236	2 443	1 682	87 480	599
55 - 59 años	142 829	81 179	53 974	15 802	3 182	6 691	1 605	1 132	61 229	421
60 - 64 años	115 208	68 894	47 921	12 129	2 414	5 380	1 252	913	45 990	324
65 - 69 años	84 855	52 230	37 052	9 056	1 699	3 869	751	685	32 392	233
70 - 74 años	63 465	38 666	27 277	6 772	1 202	3 062	550	493	24 599	200
75 años y más	95 453	53 448	36 678	10 388	1 636	4 234	785	655	41 695	310
No especificado	134 709	1 237	849	152	65	149	33	20	1 372	132 100
Hombres	2 458 925	1 230 244	874 635	163 002	41 461	121 413	28 584	18 284	1 148 594	80 087
0 - 4 años	258 187	128 213	93 233	12 924	4 065	15 257	2 790	1 961	126 021	3 953
5 - 9 años	262 608	136 098	93 838	16 779	3 951	18 568	2 979	2 201	124 867	1 643
10 - 14 años	266 660	137 857	90 291	19 705	3 891	21 082	2 915	2 250	127 436	1 367
15 - 19 años	249 438	117 375	81 067	17 600	3 451	13 063	2 695	1 665	130 751	1 312
20 - 24 años	213 799	96 633	76 367	8 684	3 733	5 685	2 304	899	116 038	1 128
25 - 29 años	189 947	94 413	75 189	6 944	3 344	6 110	2 299	1 204	94 529	1 005
30 - 34 años	187 438	99 964	76 395	9 513	3 349	7 693	2 529	1 516	86 573	901
35 - 39 años	170 458	91 447	66 452	10 933	3 178	7 979	2 441	1 507	78 288	723
40 - 44 años	147 096	79 284	53 850	13 445	2 838	6 713	2 099	1 425	67 270	542
45 - 49 años	119 151	63 198	41 012	12 495	2 628	5 145	1 697	1 119	55 570	383
50 - 54 años	94 716	50 282	32 874	9 840	2 135	4 000	1 295	779	44 146	288
55 - 59 años	67 964	37 049	24 198	7 429	1 572	2 963	884	523	30 713	202
60 - 64 años	53 711	31 477	21 892	5 512	1 139	2 373	625	399	22 078	156
65 - 69 años	39 220	24 071	17 318	3 979	855	1 631	373	300	15 045	104
70 - 74 años	29 237	17 979	12 966	2 920	559	1 287	286	232	11 171	87
75 años y más	41 813	24 292	17 274	4 224	735	1 798	356	293	17 387	134
No especificado	67 482	612	419	76	38	66	17	11	711	66 159
Mujeres	2 623 846	1 340 883	927 264	196 999	41 278	146 009	28 747	21 255	1 202 441	80 522
0 - 4 años	250 359	123 602	89 768	12 568	3 858	14 635	2 788	1 857	122 882	3 875
5 - 9 años	253 774	130 688	89 837	16 206	3 952	17 740	2 962	2 083	121 503	1 583
10 - 14 años	261 260	133 303	86 944	19 268	3 807	20 342	2 837	2 199	126 656	1 301
15 - 19 años	254 482	118 563	81 114	17 402	3 260	14 603	2 610	1 698	134 591	1 328
20 - 24 años	239 386	108 854	83 488	9 996	3 003	9 759	2 566	1 216	129 257	1 275
25 - 29 años	220 175	113 028	84 946	11 092	3 289	10 452	2 665	1 788	105 896	1 251
30 - 34 años	216 452	119 359	85 522	14 938	3 405	12 323	2 742	2 103	96 079	1 014
35 - 39 años	194 217	108 570	73 320	17 508	3 281	11 695	2 444	2 059	84 844	803
40 - 44 años	163 352	92 346	58 231	19 888	2 983	9 053	2 029	1 883	70 415	591
45 - 49 años	131 113	73 857	46 499	16 081	2 756	6 904	1 521	1 326	56 812	444
50 - 54 años	102 184	58 539	37 911	11 893	2 384	5 236	1 148	903	43 334	311
55 - 59 años	74 865	44 130	29 776	8 373	1 610	3 728	721	609	30 516	219
60 - 64 años	61 497	37 417	26 029	6 617	1 275	3 007	627	514	23 912	168
65 - 69 años	45 635	28 159	19 734	5 077	844	2 238	378	385	17 347	129
70 - 74 años	34 228	20 687	14 311	3 852	643	1 775	264	261	13 428	113
75 años y más	53 640	29 156	19 404	6 164	901	2 436	429	362	24 308	176
No especificado	67 227	625	430	76	27	83	16	9	661	65 941
100 000 - 499 999 habitantes	21 370 547	12 488 361	9 023 511	1 697 479	437 116	698 821	600 569	274 408	8 005 509	876 677
0 - 4 años	1 924 225	1 113 431	840 148	107 902	33 443	79 966	51 885	23 074	780 147	30 647
5 - 9 años	1 953 455	1 171 460	845 716	140 492	36 958	92 914	53 421	26 965	768 579	13 416
10 - 14 años	1 997 844	1 178 496	816 522	165 776	37 646	102 624	51 657	29 111	807 099	12 249
15 - 19 años	1 983 797	1 071 266	755 687	156 891	36 987	69 467	51 019	24 238	899 153	13 378
20 - 24 años	1 921 932	1 031 657	809 640	94 430	34 695	41 705	49 427	16 117	878 163	12 112
25 - 29 años	1 768 208	1 031 877	812 378	87 332	29 892	45 944	49 998	19 435	725 584	10 747
30 - 34 años	1 775 552	1 098 651	831 385	116 610	33 035	54 515	58 578	23 853	667 029	9 872
35 - 39 años	1 604 966	999 299	719 992	133 492	33 448	52 728	54 689	24 053	596 693	8 974
40 - 44 años	1 381 917	865 916	589 510	149 254	32 061	42 299	46 884	23 278	509 056	6 945
45 - 49 años	1 145 331	724 430	481 969	137 847	29 206	32 324	39 008	18 827	415 465	5 436
50 - 54 años	919 394	596 426	397 625	115 277	25 646	24 505	30 573	14 376	318 742	4 226
55 - 59 años	659 759	445 787	302 192	86 015	19 766	16 994	20 315	9 839	211 321	2 651
60 - 64 años	517 334	372 057	262 660	65 909	16 535	13 364	14 499	7 576	143 026	2 251
65 - 69 años	374 637	278 680	200 333	47 347	13 036	9 997	9 654	5 000	94 474	1 483
70 - 74 años	282 075	209 886	150 446	36 283	10 012	7 848	7 006	3 673	71 043	1 146
75 años y más	408 962	292 208	202 668	55 745	14 460	11 182	11 351	4 853	115 150	1 604

Continúa

POBLACIÓN TOTAL POR TAMAÑO DE LOCALIDAD, SEXO Y GRUPOS QUINQUENALES DE EDAD SEGÚN CONDICIÓN DE DERECHOHABIENCIA A SERVICIOS DE SALUD Y TIPO DE INSTITUCIÓN

Tamaño de localidad, sexo y grupos quinquenales de edad	Población total [1]	Condición de derechohabiencia a servicios de salud								
		Derechohabiente							No derecho-habiente	No espe-cificado
		Total [2]	En el IMSS	En el ISSSTE	En PEMEX, SEDENA o SEMAR	Seguro Popular	En insti-tución privada [3]	En otra institu-ción [4]		
100 000 - 499 999 habitantes										
No especificado	751 159	6 834	4 640	877	290	445	605	140	4 785	739 540
Hombres	10 317 147	5 929 548	4 336 967	756 176	213 706	312 107	294 267	124 705	3 950 713	436 886
0 - 4 años	978 840	567 519	428 578	54 876	17 118	40 653	26 372	11 759	395 816	15 505
5 - 9 años	993 020	597 392	431 699	71 160	18 829	47 486	27 354	13 719	388 870	6 758
10 - 14 años	1 011 205	598 562	415 377	84 311	19 123	51 613	26 108	14 759	406 329	6 314
15 - 19 años	982 101	534 796	378 652	79 052	19 080	31 938	25 435	12 141	440 662	6 643
20 - 24 años	921 241	493 522	391 268	44 837	18 469	14 820	23 687	7 181	421 885	5 834
25 - 29 años	832 101	476 309	383 835	35 531	14 843	16 349	22 910	7 879	350 731	5 061
30 - 34 años	833 544	504 484	391 969	46 337	15 807	20 941	27 261	9 794	324 446	4 614
35 - 39 años	753 430	457 053	338 973	52 162	16 020	21 115	26 626	9 773	292 122	4 255
40 - 44 años	653 248	395 499	277 529	58 900	15 129	17 913	23 128	9 745	254 367	3 382
45 - 49 años	539 413	326 814	220 418	57 141	13 688	13 719	19 555	8 169	209 993	2 606
50 - 54 años	435 360	268 212	178 894	49 229	12 089	10 621	15 554	6 389	165 063	2 085
55 - 59 años	311 795	199 394	133 380	37 959	9 214	7 564	10 499	4 462	111 156	1 245
60 - 64 años	238 399	167 178	118 063	28 779	7 627	5 582	7 221	3 277	70 190	1 031
65 - 69 años	167 639	124 028	89 952	20 021	5 984	4 055	4 597	2 054	42 971	640
70 - 74 años	123 726	92 715	67 797	14 647	4 536	3 121	3 201	1 573	30 519	492
75 años y más	166 563	122 772	88 346	20 847	5 996	4 390	4 457	1 963	43 179	612
No especificado	375 522	3 299	2 237	387	154	227	302	68	2 414	369 809
Mujeres	11 053 400	6 558 813	4 686 544	941 303	223 410	386 714	306 302	149 703	4 054 796	439 791
0 - 4 años	945 385	545 912	411 570	53 026	16 325	39 313	25 513	11 315	384 331	15 142
5 - 9 años	960 435	574 068	414 017	69 332	18 129	45 428	26 067	13 246	379 709	6 658
10 - 14 años	986 639	579 934	401 145	81 465	18 523	51 011	25 549	14 352	400 770	5 935
15 - 19 años	1 001 696	536 470	377 035	77 839	17 907	37 529	25 584	12 097	458 491	6 735
20 - 24 años	1 000 691	538 135	418 372	49 593	16 226	26 885	25 740	8 936	456 278	6 278
25 - 29 años	936 107	555 568	428 543	51 801	15 049	29 595	27 088	11 556	374 853	5 686
30 - 34 años	942 008	594 167	439 416	70 273	17 228	33 574	31 317	14 059	342 583	5 258
35 - 39 años	851 536	542 246	381 019	81 330	17 428	31 613	28 063	14 280	304 571	4 719
40 - 44 años	728 669	470 417	311 981	90 354	16 932	24 386	23 756	13 533	254 689	3 563
45 - 49 años	605 918	397 616	261 551	80 706	15 518	18 605	19 453	10 658	205 472	2 830
50 - 54 años	484 034	328 214	218 731	66 048	13 557	13 884	15 019	7 987	153 679	2 141
55 - 59 años	347 964	246 393	168 812	48 056	10 552	9 430	9 816	5 377	100 165	1 406
60 - 64 años	278 935	204 879	144 597	37 130	8 908	7 782	7 278	4 299	72 836	1 220
65 - 69 años	206 998	154 652	110 381	27 326	7 052	5 942	5 057	2 946	51 503	843
70 - 74 años	158 349	117 171	82 649	21 636	5 476	4 727	3 805	2 100	40 524	654
75 años y más	242 399	169 436	114 322	34 898	8 464	6 792	6 894	2 890	71 971	992
No especificado	375 637	3 535	2 403	490	136	218	303	72	2 371	369 731
500 000 - 999 999 habitantes	14 398 274	8 697 970	6 675 467	1 047 971	146 506	326 760	535 477	184 660	4 984 696	715 608
0 - 4 años	1 275 515	781 402	626 202	63 109	12 904	40 732	45 296	15 049	472 027	22 086
5 - 9 años	1 295 083	809 620	627 168	82 471	13 371	44 212	46 827	18 449	475 164	10 299
10 - 14 años	1 315 613	804 622	604 506	97 300	11 996	46 711	45 865	19 739	501 853	9 138
15 - 19 años	1 312 598	734 050	550 266	95 252	11 425	32 840	46 076	17 139	568 684	9 864
20 - 24 años	1 304 608	753 001	614 654	61 961	13 594	20 164	44 505	11 514	542 266	9 341
25 - 29 años	1 200 872	741 762	612 417	53 087	12 676	20 792	44 967	11 148	450 746	8 364
30 - 34 años	1 200 083	772 272	615 970	70 272	12 824	25 199	52 865	14 342	420 229	7 582
35 - 39 años	1 062 277	681 837	523 247	78 397	10 257	24 021	49 037	15 016	373 776	6 664
40 - 44 años	902 338	579 312	422 186	87 832	8 758	19 161	42 435	14 572	317 763	5 263
45 - 49 años	748 931	485 151	342 716	85 034	8 029	14 479	35 396	12 522	259 639	4 141
50 - 54 años	613 451	408 362	287 168	75 065	7 141	10 901	28 386	10 195	201 795	3 294
55 - 59 años	453 225	315 770	224 814	59 430	5 879	7 718	18 773	7 498	135 280	2 175
60 - 64 años	360 116	268 407	199 437	45 967	5 276	5 803	12 891	6 129	89 850	1 859
65 - 69 años	259 457	199 923	152 928	31 532	4 249	4 403	7 975	4 161	58 435	1 099
70 - 74 años	194 286	149 742	114 300	23 848	3 185	3 756	5 604	2 843	43 698	846
75 años y más	278 572	207 440	153 684	36 763	4 807	5 570	8 157	4 205	69 926	1 206
No especificado	621 249	5 297	3 804	651	135	298	422	139	3 565	612 387
Hombres	6 994 449	4 149 627	3 216 713	463 750	73 162	148 651	263 145	83 415	2 487 437	357 385
0 - 4 años	648 072	397 570	318 939	31 838	6 495	20 809	23 029	7 579	239 379	11 123
5 - 9 años	658 889	413 084	320 149	42 095	6 853	22 550	23 799	9 290	240 552	5 253
10 - 14 años	666 578	408 750	307 316	49 290	6 026	23 426	23 513	10 076	253 159	4 669
15 - 19 años	654 107	367 853	276 645	47 773	6 127	15 009	22 981	8 726	281 388	4 866
20 - 24 años	636 537	367 223	301 916	29 350	7 796	7 416	21 580	5 461	264 792	4 522
25 - 29 años	577 958	350 578	294 209	21 799	6 655	7 897	20 801	4 645	223 333	4 047
30 - 34 años	573 199	360 079	292 897	27 965	6 497	9 974	24 744	5 873	209 480	3 640
35 - 39 años	505 722	315 090	247 226	30 575	5 163	10 120	23 789	5 886	187 435	3 197

Continúa

POBLACIÓN TOTAL POR TAMAÑO DE LOCALIDAD, SEXO Y GRUPOS QUINQUENALES DE EDAD SEGÚN CONDICIÓN DE DERECHOHABIENCIA A SERVICIOS DE SALUD Y TIPO DE INSTITUCIÓN

Tamaño de localidad, sexo y grupos quinquenales de edad	Población total [1]	Condición de derechohabiencia a servicios de salud								
		Derechohabiente							No derecho-habiente	No espe-cificado
		Total [2]	En el IMSS	En el ISSSTE	En PEMEX, SEDENA o SEMAR	Seguro Popular	En insti-tución privada [3]	En otra institu-ción [4]		
500 000 - 999 999 habitantes										
Hombres										
40 - 44 años	428 157	265 206	198 162	34 087	4 159	8 569	21 003	5 797	160 433	2 518
45 - 49 años	351 905	217 636	155 613	34 466	3 586	6 472	17 625	5 277	132 251	2 018
50 - 54 años	288 067	181 183	127 438	31 481	3 181	4 885	14 237	4 337	105 297	1 587
55 - 59 años	212 742	140 282	98 408	26 025	2 689	3 453	9 838	3 285	71 395	1 065
60 - 64 años	165 478	119 942	88 953	20 050	2 379	2 536	6 387	2 661	44 674	862
65 - 69 años	117 112	89 546	68 830	13 471	2 002	1 818	3 896	1 748	27 081	485
70 - 74 años	85 428	66 256	51 537	9 650	1 415	1 501	2 531	1 169	18 796	376
75 años y más	113 513	86 815	66 629	13 558	2 072	2 058	3 199	1 547	26 210	488
No especificado	310 985	2 534	1 846	277	67	158	193	58	1 782	306 669
Mujeres	7 403 825	4 548 343	3 458 754	584 221	73 344	178 109	272 332	101 245	2 497 259	358 223
0 - 4 años	627 443	383 832	307 263	31 271	6 409	19 923	22 267	7 470	232 648	10 963
5 - 9 años	636 194	396 536	307 019	40 376	6 518	21 662	23 028	9 159	234 612	5 046
10 - 14 años	649 035	395 872	297 190	48 010	5 970	23 285	22 352	9 663	248 694	4 469
15 - 19 años	658 491	366 197	273 621	47 479	5 298	17 831	23 095	8 413	287 296	4 998
20 - 24 años	668 071	385 778	312 738	32 611	5 798	12 748	22 925	6 053	277 474	4 819
25 - 29 años	622 914	391 184	318 208	31 288	6 021	12 895	24 166	6 503	227 413	4 317
30 - 34 años	626 884	412 193	323 073	42 307	6 327	15 225	28 121	8 469	210 749	3 942
35 - 39 años	556 555	366 747	276 021	47 822	5 094	13 901	25 248	9 130	186 341	3 467
40 - 44 años	474 181	314 106	224 024	53 745	4 599	10 592	21 432	8 775	157 330	2 745
45 - 49 años	397 026	267 515	187 103	50 568	4 443	8 007	17 771	7 245	127 388	2 123
50 - 54 años	325 384	227 179	159 730	43 584	3 960	6 016	14 149	5 858	96 498	1 707
55 - 59 años	240 483	175 488	126 406	33 405	3 190	4 265	8 935	4 213	63 885	1 110
60 - 64 años	194 638	148 465	110 484	25 917	2 897	3 267	6 504	3 468	45 176	997
65 - 69 años	142 345	110 377	84 098	18 061	2 247	2 585	4 079	2 413	31 354	614
70 - 74 años	108 858	83 486	62 763	14 198	1 770	2 255	3 073	1 674	24 902	470
75 años y más	165 059	120 625	87 055	23 205	2 735	3 512	4 958	2 658	43 716	718
No especificado	310 264	2 763	1 958	374	68	140	229	81	1 783	305 718
1 000 000 habitantes y más	14 722 977	7 895 117	6 304 380	801 688	73 133	287 491	421 510	129 917	6 095 048	732 812
0 - 4 años	1 324 303	704 471	575 629	49 519	6 041	37 005	36 810	11 309	595 359	24 473
5 - 9 años	1 334 416	733 324	582 629	63 765	6 011	41 483	38 893	13 042	590 176	10 916
10 - 14 años	1 334 711	717 492	558 968	73 510	5 714	40 435	37 388	13 117	607 888	9 331
15 - 19 años	1 327 078	642 694	507 077	67 198	6 037	23 606	38 891	10 719	674 630	9 754
20 - 24 años	1 350 170	680 404	573 866	42 986	7 790	16 593	39 459	7 681	660 551	9 215
25 - 29 años	1 244 629	684 957	578 312	43 741	6 178	18 971	36 177	9 448	551 123	8 549
30 - 34 años	1 228 726	701 854	573 342	57 970	5 789	23 700	40 470	11 616	519 114	7 758
35 - 39 años	1 080 155	614 203	486 687	63 074	4 849	21 309	37 442	11 146	458 965	6 987
40 - 44 años	902 503	515 733	394 509	67 172	4 368	16 453	31 439	10 543	381 632	5 138
45 - 49 años	750 041	434 537	329 061	62 670	4 138	12 166	25 637	8 048	311 526	3 978
50 - 54 años	621 596	373 885	282 691	57 357	3 865	9 406	19 990	6 461	244 434	3 277
55 - 59 años	466 378	297 208	227 555	45 688	3 198	6 891	13 606	4 934	167 148	2 022
60 - 64 años	372 110	256 533	202 430	36 350	2 834	5 782	9 069	4 024	113 770	1 807
65 - 69 años	266 622	191 946	154 901	24 983	2 153	4 285	5 635	2 950	73 547	1 129
70 - 74 años	200 369	144 442	116 393	18 637	1 665	3 861	4 114	2 002	55 027	900
75 años y más	284 232	196 946	156 848	26 640	2 445	5 360	6 169	2 773	86 010	1 276
No especificado	634 938	4 488	3 482	428	58	185	321	104	4 148	626 302
Hombres	7 175 910	3 767 409	3 034 435	355 769	36 177	129 235	209 140	58 965	3 042 922	365 579
0 - 4 años	673 441	358 881	293 368	24 969	3 066	18 888	18 909	5 802	302 146	12 414
5 - 9 años	678 839	373 810	297 085	32 309	3 059	21 239	19 831	6 664	299 408	5 621
10 - 14 años	675 397	363 865	283 566	37 188	2 922	20 358	19 142	6 645	306 900	4 632
15 - 19 años	663 744	323 687	256 530	33 508	3 246	10 807	19 628	5 382	335 270	4 787
20 - 24 años	663 654	332 862	283 173	20 025	4 542	5 893	19 584	3 486	326 233	4 559
25 - 29 años	604 046	326 564	280 683	18 236	3 226	6 759	17 006	3 948	273 414	4 068
30 - 34 años	591 877	329 677	274 556	23 725	2 888	9 224	19 108	4 912	258 491	3 709
35 - 39 años	518 264	284 839	230 042	24 957	2 327	8 896	18 335	4 671	230 040	3 385
40 - 44 años	430 379	234 765	182 838	26 512	1 940	7 114	15 700	4 352	193 095	2 519
45 - 49 años	352 222	193 067	147 620	25 123	1 735	5 297	12 864	3 465	157 236	1 919
50 - 54 años	290 290	163 384	123 531	23 779	1 676	4 007	10 144	2 678	125 349	1 557
55 - 59 años	218 349	130 271	98 752	19 880	1 390	2 985	7 111	2 070	87 115	963
60 - 64 años	171 903	114 753	90 241	16 192	1 288	2 336	4 634	1 665	56 359	791
65 - 69 años	121 239	86 738	70 254	11 112	1 021	1 704	2 661	1 238	34 041	460
70 - 74 años	88 163	64 181	52 226	7 879	785	1 554	1 877	801	23 629	353
75 años y más	116 371	83 829	68 237	10 160	1 044	2 078	2 440	1 134	32 077	465
No especificado	317 732	2 236	1 733	215	22	96	166	52	2 119	313 377

Continúa

POBLACIÓN TOTAL POR TAMAÑO DE LOCALIDAD, SEXO Y GRUPOS QUINQUENALES DE EDAD SEGÚN CONDICIÓN DE DERECHOHABIENCIA A SERVICIOS DE SALUD Y TIPO DE INSTITUCIÓN

Tamaño de localidad, sexo y grupos quinquenales de edad	Población total [1]	Condición de derechohabiencia a servicios de salud								
		Derechohabiente							No derecho-habiente	No espe-cificado
		Total [2]	En el IMSS	En el ISSSTE	En PEMEX, SEDENA o SEMAR	Seguro Popular	En insti-tución privada [3]	En otra institu-ción [4]		
1 000 000 habitantes y más										
Mujeres	7 547 067	4 127 708	3 269 945	445 919	36 956	158 256	212 370	70 952	3 052 126	367 233
0 - 4 años	650 862	345 590	282 261	24 550	2 975	18 117	17 901	5 507	293 213	12 059
5 - 9 años	655 577	359 514	285 544	31 456	2 952	20 244	19 062	6 378	290 768	5 295
10 - 14 años	659 314	353 627	275 402	36 322	2 792	20 077	18 246	6 472	300 988	4 699
15 - 19 años	663 334	319 007	250 547	33 690	2 791	12 799	19 263	5 337	339 360	4 967
20 - 24 años	686 516	347 542	290 693	22 961	3 248	10 700	19 875	4 195	334 318	4 656
25 - 29 años	640 583	358 393	297 629	25 505	2 952	12 212	19 171	5 500	277 709	4 481
30 - 34 años	636 849	372 177	298 786	34 245	2 901	14 476	21 362	6 704	260 623	4 049
35 - 39 años	561 891	329 364	256 645	38 117	2 522	12 413	19 107	6 475	228 925	3 602
40 - 44 años	472 124	280 968	211 671	40 660	2 428	9 339	15 739	6 191	188 537	2 619
45 - 49 años	397 819	241 470	181 441	37 547	2 403	6 869	12 773	4 583	154 290	2 059
50 - 54 años	331 306	210 501	159 160	33 578	2 189	5 399	9 846	3 783	119 085	1 720
55 - 59 años	248 029	166 937	128 803	25 808	1 808	3 906	6 495	2 864	80 033	1 059
60 - 64 años	200 207	141 780	112 189	20 158	1 546	3 446	4 435	2 359	57 411	1 016
65 - 69 años	145 383	105 208	84 647	13 871	1 132	2 581	2 974	1 712	39 506	669
70 - 74 años	112 206	80 261	64 167	10 758	880	2 307	2 237	1 201	31 398	547
75 años y más	167 861	113 117	88 611	16 480	1 401	3 282	3 729	1 639	53 933	811
No especificado	317 206	2 252	1 749	213	36	89	155	52	2 029	312 925

[1] Incluye una estimación de población de 2 625 310 personas que corresponden a 647 491 viviendas sin información de ocupantes. La estimación está distribuida en los renglones de no especificado de edad.

[2] La suma de población derechohabiente en las distintas instituciones de salud puede ser mayor a este total, ya que hay población que tiene derecho a más de una institución de salud.

[3] Comprende a la población que cuenta con un seguro para acceder a los servicios médicos de instituciones privadas.

[4] Comprende a la población que tiene derecho a los servicios médicos que otorgan los gobiernos estatales y otro tipo de instituciones de salud pública.

POBLACIÓN DE 6 AÑOS Y MÁS POR ENTIDAD FEDERATIVA Y EDAD SEGÚN CONDICIÓN PARA LEER Y ESCRIBIR Y SEXO

Entidad federativa y edad	Población de 6 años y más			Condición para leer y escribir								
				Sabe leer y escribir			No sabe leer y escribir			No especificado		
	Total	Hombres	Mujeres	Total	Hombres	Mujeres	Total	Hombres	Mujeres	Total	Hombres	Mujeres
Estados Unidos Mexicanos	88 120 543	42 576 884	45 543 659	79 885 634	39 047 614	40 838 020	8 024 855	3 424 460	4 600 395	210 054	104 810	105 244
6 años	2 066 544	1 046 820	1 019 724	679 550	337 645	341 905	1 357 842	694 276	663 566	29 152	14 899	14 253
7 años	2 077 194	1 057 416	1 019 778	1 611 260	808 690	802 570	453 369	242 240	211 129	12 565	6 486	6 079
8 años	2 136 378	1 088 778	1 047 600	1 943 996	983 210	960 786	182 694	100 566	82 128	9 688	5 002	4 686
9 años	2 085 740	1 055 154	1 030 586	1 990 870	1 002 405	988 465	87 087	48 805	38 282	7 783	3 944	3 839
6 - 9 años	8 365 856	4 248 168	4 117 688	6 225 676	3 131 950	3 093 726	2 080 992	1 085 887	995 105	59 188	30 331	28 857
10 años	2 240 287	1 142 016	1 098 271	2 173 849	1 104 300	1 069 549	60 017	34 349	25 668	6 421	3 367	3 054
11 años	2 113 868	1 069 790	1 044 078	2 072 911	1 046 376	1 026 535	35 760	20 421	15 339	5 197	2 993	2 204
12 años	2 248 077	1 142 092	1 105 985	2 208 470	1 119 670	1 088 800	35 637	20 207	15 430	3 970	2 215	1 755
13 años	2 200 517	1 111 335	1 089 182	2 165 527	1 092 065	1 073 462	31 789	17 531	14 258	3 201	1 739	1 462
14 años	2 149 374	1 080 677	1 068 697	2 113 309	1 061 040	1 052 269	32 854	17 945	14 909	3 211	1 692	1 519
10 - 14 años	10 952 123	5 545 910	5 406 213	10 734 066	5 423 451	5 310 615	196 057	110 453	85 604	22 000	12 006	9 994
15 - 19 años	10 109 021	4 995 906	5 113 115	9 905 567	4 890 795	5 014 772	191 002	98 491	92 511	12 452	6 620	5 832
20 - 24 años	8 964 629	4 253 440	4 711 189	8 690 428	4 127 234	4 563 194	259 282	119 077	140 205	14 919	7 129	7 790
25 - 29 años	8 103 358	3 805 724	4 297 634	7 777 565	3 660 710	4 116 855	308 745	136 705	172 040	17 048	8 309	8 739
30 - 34 años	7 933 951	3 745 974	4 187 977	7 591 410	3 601 511	3 989 899	325 918	136 154	189 764	16 623	8 309	8 314
35 - 39 años	7 112 526	3 371 372	3 741 154	6 712 231	3 214 683	3 497 548	385 428	149 102	236 326	14 867	7 587	7 280
40 - 44 años	6 017 268	2 871 549	3 145 719	5 572 595	2 706 511	2 866 084	433 373	159 241	274 132	11 300	5 797	5 503
45 - 49 años	5 015 255	2 388 149	2 627 106	4 540 621	2 217 197	2 323 424	465 947	166 682	299 265	8 687	4 270	4 417
50 - 54 años	4 090 650	1 959 720	2 130 930	3 587 266	1 779 420	1 807 846	495 928	176 764	319 164	7 456	3 536	3 920
55 - 59 años	3 117 071	1 497 981	1 619 090	2 601 763	1 310 455	1 291 308	509 804	185 033	324 771	5 504	2 493	3 011
60 - 64 años	2 622 476	1 243 788	1 378 688	2 023 514	1 021 340	1 002 174	592 738	219 620	373 118	6 224	2 828	3 396
65 años y más	5 716 359	2 649 203	3 067 156	3 922 932	1 962 357	1 960 575	1 779 641	681 251	1 098 390	13 786	5 595	8 191
01 Aguascalientes	906 380	434 486	471 894	858 218	411 735	446 483	45 925	21 583	24 342	2 237	1 168	1 069
6 años	24 207	12 348	11 859	10 973	5 481	5 492	12 986	6 730	6 256	248	137	111
7 años	23 892	12 084	11 808	21 819	10 884	10 935	1 964	1 139	825	109	61	48
8 años	23 675	12 004	11 671	22 900	11 552	11 348	691	411	280	84	41	43
9 años	23 475	11 827	11 648	23 020	11 556	11 464	379	229	150	76	42	34
6 - 9 años	95 249	48 263	46 986	78 712	39 473	39 239	16 020	8 509	7 511	517	281	236
10 años	24 777	12 562	12 215	24 385	12 311	12 074	336	224	112	56	27	29
11 años	24 215	12 283	11 932	23 944	12 110	11 834	218	144	74	53	29	24
12 años	24 277	12 316	11 961	24 017	12 157	11 860	222	136	86	38	23	15
13 años	23 931	12 077	11 854	23 682	11 927	11 755	223	139	84	26	11	15
14 años	23 080	11 578	11 502	22 826	11 429	11 397	217	132	85	37	17	20
10 - 14 años	120 280	60 816	59 464	118 854	59 934	58 920	1 216	775	441	210	107	103
15 - 19 años	107 007	52 748	54 259	105 760	51 968	53 792	1 135	718	417	112	62	50
20 - 24 años	93 139	43 716	49 423	91 748	42 904	48 844	1 226	729	497	165	83	82
25 - 29 años	83 073	38 437	44 636	81 490	37 535	43 955	1 361	794	567	222	108	114
30 - 34 años	82 651	38 373	44 278	80 896	37 441	43 455	1 529	809	720	226	123	103
35 - 39 años	73 006	34 068	38 938	71 061	33 086	37 975	1 766	879	887	179	103	76
40 - 44 años	61 553	29 044	32 509	59 484	28 078	31 406	1 938	894	1 044	131	72	59
45 - 49 años	49 233	23 155	26 078	47 173	22 338	24 835	1 964	768	1 196	96	49	47
50 - 54 años	39 222	18 636	20 586	36 962	17 815	19 147	2 193	786	1 407	67	35	32
55 - 59 años	29 196	13 802	15 394	26 616	12 845	13 771	2 531	934	1 597	49	23	26
60 - 64 años	23 168	10 959	12 209	20 278	9 873	10 405	2 820	1 054	1 766	70	32	38
65 años y más	49 603	22 469	27 134	39 184	18 445	20 739	10 226	3 934	6 292	193	90	103
02 Baja California	2 310 566	1 161 713	1 148 853	2 187 218	1 101 657	1 085 561	110 769	53 500	57 269	12 579	6 556	6 023
6 años	55 129	27 885	27 244	16 642	8 161	8 481	37 321	19 107	18 214	1 166	617	549
7 años	55 225	28 358	26 867	43 910	22 186	21 724	10 764	5 866	4 898	551	306	245
8 años	56 243	28 735	27 508	53 014	26 921	26 093	2 783	1 568	1 215	446	246	200
9 años	53 821	27 335	26 486	52 256	26 450	25 806	1 228	705	523	337	180	157
6 - 9 años	220 418	112 313	108 105	165 822	83 718	82 104	52 096	27 246	24 850	2 500	1 349	1 151
10 años	56 707	29 086	27 621	55 522	28 401	27 121	835	492	343	350	193	157
11 años	52 749	26 921	25 828	51 974	26 445	25 529	540	342	198	235	134	101
12 años	54 365	27 775	26 590	53 675	27 386	26 289	474	274	200	216	115	101
13 años	52 338	26 567	25 771	51 743	26 225	25 518	443	259	184	152	83	69
14 años	51 779	26 320	25 459	51 175	25 987	25 188	444	253	191	160	80	80
10 - 14 años	267 938	136 669	131 269	264 089	134 444	129 645	2 736	1 620	1 116	1 113	605	508
15 - 19 años	255 309	129 298	126 011	251 849	127 362	124 487	2 648	1 512	1 136	812	424	388
20 - 24 años	246 968	123 808	123 160	242 649	121 528	121 121	3 278	1 785	1 493	1 041	495	546
25 - 29 años	241 951	120 390	121 561	236 787	117 659	119 128	3 699	2 012	1 687	1 465	719	746
30 - 34 años	240 879	121 987	118 892	235 962	119 404	116 558	3 587	1 887	1 700	1 330	696	634
35 - 39 años	208 125	106 746	101 379	202 917	104 225	98 692	3 955	1 860	2 095	1 253	661	592
40 - 44 años	164 598	83 803	80 795	159 538	81 478	78 060	4 223	1 861	2 362	837	464	373
45 - 49 años	128 512	64 198	64 314	123 628	62 049	61 579	4 293	1 829	2 464	591	320	271
50 - 54 años	99 356	49 179	50 177	94 376	47 120	47 256	4 518	1 811	2 707	462	248	214
55 - 59 años	71 624	35 077	36 547	66 642	33 144	33 498	4 686	1 787	2 899	296	146	150
60 - 64 años	56 711	27 276	29 435	51 155	25 128	26 027	5 227	1 974	3 253	329	174	155
65 años y más	108 177	50 969	57 208	91 804	44 398	47 406	15 823	6 316	9 507	550	255	295

Continúa

POBLACIÓN DE 6 AÑOS Y MÁS POR ENTIDAD FEDERATIVA Y EDAD SEGÚN CONDICIÓN PARA LEER Y ESCRIBIR Y SEXO

Entidad federativa y edad	Población de 6 años y más			Condición para leer y escribir								
				Sabe leer y escribir			No sabe leer y escribir			No especificado		
	Total	Hombres	Mujeres	Total	Hombres	Mujeres	Total	Hombres	Mujeres	Total	Hombres	Mujeres
03 Baja California Sur	428 749	218 887	209 862	405 245	207 074	198 171	20 838	10 391	10 447	2 666	1 422	1 244
6 años	9 664	4 946	4 718	3 483	1 708	1 775	5 976	3 134	2 842	205	104	101
7 años	9 851	5 059	4 792	8 316	4 210	4 106	1 444	797	647	91	52	39
8 años	10 034	5 125	4 909	9 507	4 815	4 692	431	260	171	96	50	46
9 años	9 497	4 905	4 592	9 188	4 727	4 461	222	129	93	87	49	38
6 - 9 años	39 046	20 035	19 011	30 494	15 460	15 034	8 073	4 320	3 753	479	255	224
10 años	9 968	5 124	4 844	9 782	5 017	4 765	122	75	47	64	32	32
11 años	9 551	4 852	4 699	9 400	4 757	4 643	96	55	41	55	40	15
12 años	9 855	5 022	4 833	9 727	4 953	4 774	90	53	37	38	16	22
13 años	9 433	4 770	4 663	9 331	4 709	4 622	65	41	24	37	20	17
14 años	9 299	4 724	4 575	9 175	4 651	4 524	95	58	37	29	15	14
10 - 14 años	48 106	24 492	23 614	47 415	24 087	23 328	468	282	186	223	123	100
15 - 19 años	46 700	24 156	22 544	45 917	23 716	22 201	582	344	238	201	96	105
20 - 24 años	46 222	23 777	22 445	45 030	23 153	21 877	843	457	386	349	167	182
25 - 29 años	45 939	23 376	22 563	44 602	22 658	21 944	913	504	409	424	214	210
30 - 34 años	43 628	22 203	21 425	42 476	21 582	20 894	871	452	419	281	169	112
35 - 39 años	38 197	19 506	18 691	37 027	18 914	18 113	929	452	477	241	140	101
40 - 44 años	31 526	15 928	15 598	30 299	15 356	14 943	1 094	496	598	133	76	57
45 - 49 años	25 121	12 756	12 365	23 985	12 274	11 711	1 042	427	615	94	55	39
50 - 54 años	19 430	10 087	9 343	18 284	9 583	8 701	1 101	478	623	45	26	19
55 - 59 años	13 781	7 152	6 629	12 713	6 687	6 026	1 026	443	583	42	22	20
60 - 64 años	10 783	5 510	5 273	9 694	5 015	4 679	1 051	474	577	38	21	17
65 años y más	20 270	9 909	10 361	17 309	8 589	8 720	2 845	1 262	1 583	116	58	58
04 Campeche	656 895	323 784	333 111	580 863	289 867	290 996	73 668	32 685	40 983	2 364	1 232	1 132
6 años	15 171	7 626	7 545	3 259	1 634	1 625	11 744	5 895	5 849	168	97	71
7 años	15 560	7 892	7 668	10 289	5 092	5 197	5 175	2 745	2 430	96	55	41
8 años	16 454	8 260	8 194	14 217	7 062	7 155	2 152	1 152	1 000	85	46	39
9 años	16 124	8 169	7 955	15 141	7 613	7 528	914	520	394	69	36	33
6 - 9 años	63 309	31 947	31 362	42 906	21 401	21 505	19 985	10 312	9 673	418	234	184
10 años	17 123	8 670	8 453	16 486	8 293	8 193	559	340	219	78	37	41
11 años	16 133	8 214	7 919	15 724	7 984	7 740	353	203	150	56	27	29
12 años	17 351	8 831	8 520	16 972	8 602	8 370	330	200	130	49	29	20
13 años	16 684	8 421	8 263	16 365	8 255	8 110	283	150	133	36	16	20
14 años	16 306	8 210	8 096	15 970	8 014	7 956	298	177	121	38	19	19
10 - 14 años	83 597	42 346	41 251	81 517	41 148	40 369	1 823	1 070	753	257	128	129
15 - 19 años	77 485	38 458	39 027	75 740	37 511	38 229	1 609	886	723	136	61	75
20 - 24 años	70 006	33 347	36 659	67 484	32 153	35 331	2 358	1 114	1 244	164	80	84
25 - 29 años	62 455	29 579	32 876	59 180	28 124	31 056	2 990	1 326	1 664	285	129	156
30 - 34 años	59 665	28 481	31 184	56 218	27 003	29 215	3 179	1 343	1 836	268	135	133
35 - 39 años	52 899	25 770	27 129	48 587	24 020	24 567	3 993	1 576	2 417	319	174	145
40 - 44 años	43 896	21 696	22 200	39 247	19 955	19 292	4 494	1 649	2 845	155	92	63
45 - 49 años	36 152	17 881	18 271	31 365	16 136	15 229	4 667	1 675	2 992	120	70	50
50 - 54 años	29 746	14 818	14 928	24 748	12 941	11 807	4 918	1 828	3 090	80	49	31
55 - 59 años	21 475	10 823	10 652	16 720	9 015	7 705	4 711	1 784	2 927	44	24	20
60 - 64 años	17 979	9 081	8 898	12 773	6 994	5 779	5 161	2 067	3 094	45	20	25
65 años y más	38 231	19 557	18 674	24 378	13 466	10 912	13 780	6 055	7 725	73	36	37
05 Coahuila de Zaragoza	2 150 435	1 062 032	1 088 403	2 050 086	1 011 985	1 038 101	97 433	48 595	48 838	2 916	1 452	1 464
6 años	50 584	25 806	24 778	19 715	9 680	10 035	30 137	15 749	14 388	732	377	355
7 años	51 136	26 007	25 129	43 014	21 528	21 486	7 875	4 354	3 521	247	125	122
8 años	51 373	26 261	25 112	49 584	25 241	24 343	1 627	951	676	162	69	93
9 años	50 191	25 519	24 672	49 366	25 039	24 327	695	415	280	130	65	65
6 - 9 años	203 284	103 593	99 691	161 679	81 488	80 191	40 334	21 469	18 865	1 271	636	635
10 años	53 135	26 904	26 231	52 601	26 562	26 039	462	303	159	72	39	33
11 años	51 366	25 946	25 420	50 955	25 686	25 269	324	206	118	87	54	33
12 años	52 272	26 760	25 512	51 952	26 566	25 386	278	167	111	42	27	15
13 años	50 802	25 797	25 005	50 477	25 582	24 895	288	197	91	37	18	19
14 años	50 016	25 322	24 694	49 690	25 137	24 553	280	157	123	46	28	18
10 - 14 años	257 591	130 729	126 862	255 675	129 533	126 142	1 632	1 030	602	284	166	118
15 - 19 años	231 405	116 757	114 648	229 682	115 681	114 001	1 583	1 000	583	140	76	64
20 - 24 años	214 562	107 233	107 329	212 109	105 763	106 346	2 288	1 393	895	165	77	88
25 - 29 años	206 859	101 494	105 365	203 807	99 648	104 159	2 901	1 761	1 140	151	85	66
30 - 34 años	205 193	99 340	105 853	201 745	97 351	104 394	3 290	1 913	1 377	158	76	82
35 - 39 años	180 228	87 416	92 812	176 638	85 511	91 127	3 481	1 849	1 632	109	56	53
40 - 44 años	152 496	74 035	78 461	148 646	72 139	76 507	3 720	1 830	1 890	130	66	64
45 - 49 años	126 257	61 359	64 898	122 536	59 689	62 847	3 630	1 628	2 002	91	42	49
50 - 54 años	100 907	49 273	51 634	96 789	47 536	49 253	4 041	1 706	2 335	77	31	46
55 - 59 años	77 889	38 342	39 547	72 931	36 233	36 698	4 877	2 065	2 812	81	44	37
60 - 64 años	64 043	30 923	33 120	57 967	28 397	29 570	5 997	2 492	3 505	79	34	45
65 años y más	129 721	61 538	68 183	109 882	53 016	56 866	19 659	8 459	11 200	180	63	117

Continúa

POBLACIÓN DE 6 AÑOS Y MÁS POR ENTIDAD FEDERATIVA Y EDAD SEGÚN CONDICIÓN PARA LEER Y ESCRIBIR Y SEXO

Entidad federativa y edad	Población de 6 años y más			Condición para leer y escribir								
				Sabe leer y escribir			No sabe leer y escribir			No especificado		
	Total	Hombres	Mujeres	Total	Hombres	Mujeres	Total	Hombres	Mujeres	Total	Hombres	Mujeres
06 Colima	485 832	238 402	247 430	450 031	220 467	229 564	35 212	17 638	17 574	589	297	292
6 años	10 436	5 398	5 038	3 678	1 880	1 798	6 667	3 479	3 188	91	39	52
7 años	10 595	5 547	5 048	8 680	4 457	4 223	1 879	1 073	806	36	17	19
8 años	10 843	5 633	5 210	10 237	5 259	4 978	571	351	220	35	23	12
9 años	10 889	5 584	5 305	10 537	5 375	5 162	329	197	132	23	12	11
6 - 9 años	42 763	22 162	20 601	33 132	16 971	16 161	9 446	5 100	4 346	185	91	94
10 años	11 528	5 883	5 645	11 282	5 748	5 534	228	129	99	18	6	12
11 años	11 152	5 785	5 367	10 944	5 656	5 288	192	118	74	16	11	5
12 años	11 554	6 000	5 554	11 373	5 874	5 499	169	118	51	12	8	4
13 años	11 466	5 860	5 606	11 271	5 739	5 532	188	116	72	7	5	2
14 años	11 290	5 752	5 538	11 068	5 607	5 461	207	137	70	15	8	7
10 - 14 años	56 990	29 280	27 710	55 938	28 624	27 314	984	618	366	68	38	30
15 - 19 años	56 534	28 076	28 458	55 497	27 427	28 070	1 003	631	372	34	18	16
20 - 24 años	50 049	24 135	25 914	48 866	23 426	25 440	1 141	688	453	42	21	21
25 - 29 años	44 660	21 164	23 496	43 300	20 383	22 917	1 306	754	552	54	27	27
30 - 34 años	44 016	21 077	22 939	42 690	20 370	22 320	1 297	693	604	29	14	15
35 - 39 años	39 605	18 850	20 755	38 078	18 091	19 987	1 481	735	746	46	24	22
40 - 44 años	34 968	16 970	17 998	33 193	16 154	17 039	1 749	803	946	26	13	13
45 - 49 años	28 969	14 171	14 798	27 241	13 353	13 888	1 707	806	901	21	12	9
50 - 54 años	23 348	11 439	11 909	21 390	10 568	10 822	1 937	860	1 077	21	11	10
55 - 59 años	17 614	8 732	8 882	15 558	7 834	7 724	2 045	891	1 154	11	7	4
60 - 64 años	14 442	7 075	7 367	12 067	6 026	6 041	2 362	1 043	1 319	13	6	7
65 años y más	31 874	15 271	16 603	23 081	11 240	11 841	8 754	4 016	4 738	39	15	24
07 Chiapas	3 577 834	1 746 585	1 831 249	2 815 023	1 439 829	1 375 194	757 178	304 032	453 146	5 633	2 724	2 909
6 años	100 905	51 091	49 814	18 577	9 310	9 267	81 489	41 350	40 139	839	431	408
7 años	99 749	50 978	48 771	54 865	27 771	27 094	44 425	22 978	21 447	459	229	230
8 años	108 316	55 088	53 228	80 867	40 919	39 948	27 091	13 981	13 110	358	188	170
9 años	103 325	52 067	51 258	89 352	44 979	44 373	13 705	6 967	6 738	268	121	147
6 - 9 años	412 295	209 224	203 071	243 661	122 979	120 682	166 710	85 276	81 434	1 924	969	955
10 años	114 603	58 441	56 162	104 269	53 204	51 065	10 102	5 113	4 989	232	124	108
11 años	99 185	50 218	48 967	93 740	47 552	46 188	5 240	2 555	2 685	205	111	94
12 años	112 761	57 591	55 170	107 246	54 912	52 334	5 339	2 579	2 760	176	100	76
13 años	106 699	53 533	53 166	101 988	51 377	50 611	4 588	2 098	2 490	123	58	65
14 años	104 477	52 188	52 289	99 593	50 085	49 508	4 769	2 040	2 729	115	63	52
10 - 14 años	537 725	271 971	265 754	506 836	257 130	249 706	30 038	14 385	15 653	851	456	395
15 - 19 años	471 331	230 408	240 923	439 804	218 071	221 733	31 122	12 126	18 996	405	211	194
20 - 24 años	383 455	179 238	204 217	340 977	164 345	176 632	42 065	14 721	27 344	413	172	241
25 - 29 años	324 289	150 453	173 836	277 641	134 528	143 113	46 361	15 790	30 571	287	135	152
30 - 34 años	283 522	132 962	150 560	238 694	118 250	120 444	44 576	14 595	29 981	252	117	135
35 - 39 años	257 320	121 598	135 722	205 128	104 892	100 236	51 927	16 583	35 344	265	123	142
40 - 44 años	210 437	102 657	107 780	158 019	85 152	72 867	52 188	17 399	34 789	230	106	124
45 - 49 años	176 142	86 422	89 720	122 423	67 935	54 488	53 513	18 401	35 112	206	86	120
50 - 54 años	139 301	69 845	69 456	90 832	51 981	38 851	48 299	17 790	30 509	170	74	96
55 - 59 años	103 667	51 992	51 675	61 187	35 993	25 194	42 365	15 961	26 404	115	38	77
60 - 64 años	98 728	48 847	49 881	47 969	28 767	19 202	50 607	20 008	30 599	152	72	80
65 años y más	179 622	90 968	88 654	81 852	49 806	32 046	97 407	40 997	56 410	363	165	198
08 Chihuahua	2 696 357	1 334 041	1 362 316	2 537 820	1 254 964	1 282 856	148 999	74 176	74 823	9 538	4 901	4 637
6 años	65 503	33 242	32 261	27 281	13 486	13 795	36 833	19 063	17 770	1 389	693	696
7 años	65 299	33 121	32 178	56 534	28 308	28 226	8 273	4 564	3 709	492	249	243
8 años	64 649	33 022	31 627	60 868	30 895	29 973	3 411	1 934	1 477	370	193	177
9 años	62 237	31 326	30 911	60 212	30 235	29 977	1 733	953	780	292	138	154
6 - 9 años	257 688	130 711	126 977	204 895	102 924	101 971	50 250	26 514	23 736	2 543	1 273	1 270
10 años	65 192	33 086	32 106	63 370	32 090	31 280	1 548	850	698	274	146	128
11 años	62 839	32 010	30 829	61 741	31 384	30 357	918	529	389	180	97	83
12 años	65 899	33 505	32 394	64 650	32 825	31 825	1 098	594	504	151	86	65
13 años	65 082	33 058	32 024	64 055	32 525	31 530	905	468	437	122	65	57
14 años	63 630	32 074	31 556	62 533	31 483	31 050	962	520	442	135	71	64
10 - 14 años	322 642	163 733	158 909	316 349	160 307	156 042	5 431	2 961	2 470	862	465	397
15 - 19 años	300 186	151 797	148 389	294 134	148 672	145 462	5 474	2 836	2 638	578	289	289
20 - 24 años	267 506	133 526	133 980	260 499	130 004	130 495	6 282	3 177	3 105	725	345	380
25 - 29 años	250 016	123 385	126 631	242 382	119 503	122 879	6 806	3 454	3 352	828	428	400
30 - 34 años	257 676	127 117	130 559	250 082	123 353	126 729	6 722	3 329	3 393	872	435	437
35 - 39 años	233 533	114 930	118 603	225 744	111 184	114 560	7 000	3 319	3 681	789	427	362
40 - 44 años	193 322	94 501	98 821	185 426	90 697	94 729	7 320	3 494	3 826	576	310	266
45 - 49 años	153 968	74 445	79 523	146 639	71 055	75 584	6 935	3 152	3 783	394	238	156
50 - 54 años	119 550	57 774	61 776	112 435	54 552	57 883	6 773	3 046	3 727	342	176	166
55 - 59 años	92 987	44 511	48 476	85 964	41 269	44 695	6 790	3 113	3 677	233	129	104
60 - 64 años	80 050	38 234	41 816	71 688	34 292	37 396	8 103	3 811	4 292	259	131	128
65 años y más	167 233	79 377	87 856	141 583	67 152	74 431	25 113	11 970	13 143	537	255	282

Continúa

POBLACIÓN DE 6 AÑOS Y MÁS POR ENTIDAD FEDERATIVA Y EDAD SEGÚN CONDICIÓN PARA LEER Y ESCRIBIR Y SEXO

Entidad federativa y edad	Población de 6 años y más			Condición para leer y escribir								
				Sabe leer y escribir			No sabe leer y escribir			No especificado		
	Total	Hombres	Mujeres	Total	Hombres	Mujeres	Total	Hombres	Mujeres	Total	Hombres	Mujeres
09 Distrito Federal	7 658 007	3 632 664	4 025 343	7 373 009	3 523 716	3 849 293	254 732	93 895	160 837	30 266	15 053	15 213
6 años	132 532	67 167	65 365	62 860	31 153	31 707	67 168	34 712	32 456	2 504	1 302	1 202
7 años	133 046	67 507	65 539	118 347	59 765	58 582	13 658	7 201	6 457	1 041	541	500
8 años	136 298	69 478	66 820	132 340	67 319	65 021	2 947	1 627	1 320	1 011	532	479
9 años	132 743	67 382	65 361	130 632	66 245	64 387	1 409	791	618	702	346	356
6 - 9 años	534 619	271 534	263 085	444 179	224 482	219 697	85 182	44 331	40 851	5 258	2 721	2 537
10 años	142 952	72 879	70 073	141 258	71 917	69 341	1 049	605	444	645	357	288
11 años	136 866	69 418	67 448	135 749	68 814	66 935	713	379	334	404	225	179
12 años	144 112	72 960	71 152	143 031	72 354	70 677	644	362	282	437	244	193
13 años	141 567	71 955	69 612	140 642	71 465	69 177	580	313	267	345	177	168
14 años	139 453	69 894	69 559	138 498	69 388	69 110	618	339	279	337	167	170
10 - 14 años	704 950	357 106	347 844	699 178	353 938	345 240	3 604	1 998	1 606	2 168	1 170	998
15 - 19 años	740 280	368 042	372 238	734 453	364 966	369 487	4 080	2 120	1 960	1 747	956	791
20 - 24 años	765 641	373 044	392 597	757 931	369 273	388 658	5 663	2 735	2 928	2 047	1 036	1 011
25 - 29 años	735 441	353 337	382 104	725 946	348 859	377 087	6 685	3 097	3 588	2 810	1 381	1 429
30 - 34 años	755 600	359 952	395 648	744 992	355 188	389 804	7 407	3 168	4 239	3 201	1 596	1 605
35 - 39 años	678 990	319 519	359 471	667 442	314 736	352 706	8 435	3 196	5 239	3 113	1 587	1 526
40 - 44 años	596 540	278 656	317 884	584 717	274 252	310 465	9 516	3 224	6 292	2 307	1 180	1 127
45 - 49 años	515 878	237 757	278 121	503 515	233 693	269 822	10 591	3 209	7 382	1 772	855	917
50 - 54 años	441 077	202 356	238 721	426 895	198 293	228 602	12 610	3 284	9 326	1 572	779	793
55 - 59 años	329 553	150 909	178 644	314 773	147 119	167 654	13 844	3 340	10 504	936	450	486
60 - 64 años	263 228	117 398	145 830	245 080	112 768	132 312	17 032	4 107	12 925	1 116	523	593
65 años y más	596 210	243 054	353 156	523 908	226 149	297 759	70 083	16 086	53 997	2 219	819	1 400
10 Durango	1 295 197	629 318	665 879	1 212 060	587 584	624 476	81 170	40 768	40 402	1 967	966	1 001
6 años	32 542	16 386	16 156	9 856	4 748	5 108	22 223	11 420	10 803	463	218	245
7 años	33 413	17 018	16 395	27 134	13 540	13 594	6 110	3 385	2 725	169	93	76
8 años	33 234	16 909	16 325	31 084	15 632	15 452	2 016	1 197	819	134	80	54
9 años	32 804	16 733	16 071	31 739	16 103	15 636	941	564	377	124	66	58
6 - 9 años	131 993	67 046	64 947	99 813	50 023	49 790	31 290	16 566	14 724	890	457	433
10 años	34 867	17 741	17 126	34 211	17 352	16 859	588	355	233	68	34	34
11 años	33 034	16 845	16 189	32 617	16 595	16 022	348	214	134	69	36	33
12 años	35 035	17 641	17 394	34 627	17 398	17 229	376	227	149	32	16	16
13 años	34 455	17 468	16 987	34 091	17 273	16 818	325	179	146	39	16	23
14 años	33 923	17 213	16 710	33 572	17 016	16 556	307	174	133	44	23	21
10 - 14 años	171 314	86 908	84 406	169 118	85 634	83 484	1 944	1 149	795	252	125	127
15 - 19 años	156 434	77 795	78 639	154 358	76 554	77 804	2 006	1 191	815	70	50	20
20 - 24 años	124 920	59 372	65 548	122 312	57 988	64 324	2 512	1 339	1 173	96	45	51
25 - 29 años	111 556	52 329	59 227	108 363	50 552	57 811	3 111	1 735	1 376	82	42	40
30 - 34 años	110 058	51 803	58 255	106 713	50 088	56 625	3 278	1 687	1 591	67	28	39
35 - 39 años	99 365	46 784	52 581	95 939	45 120	50 819	3 370	1 636	1 734	56	28	28
40 - 44 años	85 571	40 303	45 268	81 919	38 595	43 324	3 584	1 676	1 908	68	32	36
45 - 49 años	70 558	33 419	37 139	67 128	31 877	35 251	3 364	1 522	1 842	66	20	46
50 - 54 años	57 570	27 707	29 863	54 160	26 185	27 975	3 360	1 499	1 861	50	23	27
55 - 59 años	45 386	21 832	23 554	41 811	20 290	21 521	3 521	1 522	1 999	54	20	34
60 - 64 años	40 026	19 550	20 476	35 777	17 592	18 185	4 199	1 936	2 263	50	22	28
65 años y más	90 446	44 470	45 976	74 649	37 086	37 563	15 631	7 310	8 321	166	74	92
11 Guanajuato	4 193 385	1 974 303	2 219 082	3 719 666	1 770 247	1 949 419	468 156	201 286	266 870	5 563	2 770	2 793
6 años	107 743	54 063	53 680	24 585	12 198	12 387	82 256	41 380	40 876	902	485	417
7 años	109 260	55 488	53 772	77 404	38 539	38 865	31 384	16 700	14 684	472	249	223
8 años	111 620	56 534	55 086	102 027	51 009	51 018	9 318	5 370	3 948	275	155	120
9 años	109 427	55 368	54 059	105 190	52 804	52 386	3 958	2 420	1 538	279	144	135
6 - 9 años	438 050	221 453	216 597	309 206	154 550	154 656	126 916	65 870	61 046	1 928	1 033	895
10 años	115 690	59 059	56 631	112 852	57 262	55 590	2 613	1 674	939	225	123	102
11 años	111 336	55 950	55 386	109 532	54 856	54 676	1 602	971	631	202	123	79
12 años	115 890	58 450	57 440	114 137	57 378	56 759	1 645	1 010	635	108	62	46
13 años	114 547	57 410	57 137	112 934	56 473	56 461	1 515	886	629	98	51	47
14 años	111 894	55 920	55 974	110 142	54 883	55 259	1 655	983	672	97	54	43
10 - 14 años	569 357	286 789	282 568	559 597	280 852	278 745	9 030	5 524	3 506	730	413	317
15 - 19 años	504 643	241 953	262 690	495 683	236 840	258 843	8 703	4 981	3 722	257	132	125
20 - 24 años	425 409	188 993	236 416	413 717	183 108	230 609	11 326	5 726	5 600	366	159	207
25 - 29 años	377 109	167 451	209 658	363 092	160 666	202 426	13 707	6 637	7 070	310	148	162
30 - 34 años	361 384	163 437	197 947	346 156	156 582	189 574	14 867	6 679	8 188	361	176	185
35 - 39 años	321 689	147 170	174 519	302 449	139 392	163 057	18 942	7 637	11 305	298	141	157
40 - 44 años	269 592	124 556	145 036	243 758	115 046	128 712	25 578	9 400	16 178	256	110	146
45 - 49 años	219 520	102 288	117 232	190 603	91 968	98 635	28 722	10 239	18 483	195	81	114
50 - 54 años	180 011	84 056	95 955	149 244	73 231	76 013	30 583	10 741	19 842	184	84	100
55 - 59 años	135 455	64 147	71 308	104 835	53 190	51 645	30 473	10 893	19 580	147	64	83
60 - 64 años	117 552	54 792	62 760	82 579	42 132	40 447	34 816	12 594	22 222	157	66	91
65 años y más	273 614	127 218	146 396	158 747	82 690	76 057	114 493	44 365	70 128	374	163	211

Continúa

POBLACIÓN DE 6 AÑOS Y MÁS POR ENTIDAD FEDERATIVA Y EDAD SEGÚN CONDICIÓN PARA LEER Y ESCRIBIR Y SEXO

Entidad federativa y edad	Población de 6 años y más			Condición para leer y escribir								
				Sabe leer y escribir			No sabe leer y escribir			No especificado		
	Total	Hombres	Mujeres	Total	Hombres	Mujeres	Total	Hombres	Mujeres	Total	Hombres	Mujeres
12 Guerrero	2 646 396	1 262 450	1 383 946	2 122 454	1 040 534	1 081 920	518 701	219 424	299 277	5 241	2 492	2 749
6 años	71 278	35 714	35 564	15 196	7 523	7 673	55 199	27 763	27 436	883	428	455
7 años	73 167	37 227	35 940	41 974	20 924	21 050	30 744	16 070	14 674	449	233	216
8 años	79 994	40 265	39 729	61 244	30 386	30 858	18 411	9 720	8 691	339	159	180
9 años	78 622	39 612	39 010	68 890	34 412	34 478	9 443	5 055	4 388	289	145	144
6 - 9 años	303 061	152 818	150 243	187 304	93 245	94 059	113 797	58 608	55 189	1 960	965	995
10 años	84 521	43 102	41 419	77 822	39 398	38 424	6 480	3 588	2 892	219	116	103
11 años	74 641	37 678	36 963	71 195	35 748	35 447	3 246	1 812	1 434	200	118	82
12 años	83 501	42 497	41 004	80 106	40 615	39 491	3 261	1 811	1 450	134	71	63
13 años	78 069	39 276	38 793	75 341	37 844	37 497	2 619	1 374	1 245	109	58	51
14 años	75 393	37 938	37 455	72 674	36 509	36 165	2 619	1 377	1 242	100	52	48
10 - 14 años	396 125	200 491	195 634	377 138	190 114	187 024	18 225	9 962	8 263	762	415	347
15 - 19 años	332 940	161 667	171 273	317 824	154 487	163 337	14 781	7 005	7 776	335	175	160
20 - 24 años	252 404	114 723	137 681	231 446	105 885	125 561	20 605	8 681	11 924	353	157	196
25 - 29 años	212 665	96 552	116 113	188 423	86 757	101 666	24 037	9 695	14 342	205	100	105
30 - 34 años	198 099	90 739	107 360	173 489	81 215	92 274	24 389	9 431	14 958	221	93	128
35 - 39 años	181 518	83 257	98 261	154 238	73 342	80 896	27 109	9 835	17 274	171	80	91
40 - 44 años	158 810	74 032	84 778	129 343	63 600	65 743	29 294	10 365	18 929	173	67	106
45 - 49 años	135 306	63 531	71 775	103 153	52 006	51 147	31 986	11 460	20 526	167	65	102
50 - 54 años	112 818	53 978	58 840	79 218	41 599	37 619	33 447	12 326	21 121	153	53	100
55 - 59 años	89 468	42 807	46 661	56 255	30 108	26 147	33 066	12 628	20 438	147	71	76
60 - 64 años	80 235	37 731	42 504	42 326	22 849	19 477	37 765	14 818	22 947	144	64	80
65 años y más	192 947	90 124	102 823	82 297	45 327	36 970	110 200	44 610	65 590	450	187	263
13 Hidalgo	2 030 461	965 232	1 065 229	1 780 974	863 902	917 072	246 350	99 771	146 579	3 137	1 559	1 578
6 años	47 504	24 025	23 479	20 044	9 873	10 171	26 952	13 898	13 054	508	254	254
7 años	47 854	24 469	23 385	38 597	19 532	19 065	9 013	4 803	4 210	244	134	110
8 años	49 815	25 313	24 502	45 246	22 807	22 439	4 357	2 394	1 963	212	112	100
9 años	49 432	24 865	24 567	47 287	23 675	23 612	1 972	1 111	861	173	79	94
6 - 9 años	194 605	98 672	95 933	151 174	75 887	75 287	42 294	22 206	20 088	1 137	579	558
10 años	54 390	27 744	26 646	53 082	26 991	26 091	1 201	703	498	107	50	57
11 años	52 015	26 358	25 657	51 173	25 873	25 300	722	414	308	120	71	49
12 años	55 927	28 296	27 631	55 134	27 840	27 294	720	420	300	73	36	37
13 años	54 804	27 689	27 115	54 135	27 312	26 823	602	334	268	67	43	24
14 años	53 514	26 868	26 646	52 830	26 512	26 318	617	316	301	67	40	27
10 - 14 años	270 650	136 955	133 695	266 354	134 528	131 826	3 862	2 187	1 675	434	240	194
15 - 19 años	237 675	115 331	122 344	233 914	113 327	120 587	3 571	1 891	1 680	190	113	77
20 - 24 años	196 494	88 134	108 360	190 595	85 607	104 988	5 682	2 421	3 261	217	106	111
25 - 29 años	175 226	78 011	97 215	167 001	74 550	92 451	8 078	3 394	4 684	147	67	80
30 - 34 años	173 306	78 284	95 022	163 576	74 543	89 033	9 582	3 672	5 910	148	69	79
35 - 39 años	159 174	73 325	85 849	146 556	68 757	77 799	12 497	4 510	7 987	121	58	63
40 - 44 años	135 441	63 506	71 935	120 701	58 339	62 362	14 626	5 106	9 520	114	61	53
45 - 49 años	116 547	55 512	61 035	98 169	48 940	49 229	18 270	6 521	11 749	108	51	57
50 - 54 años	93 857	45 771	48 086	73 697	38 301	35 396	20 056	7 424	12 632	104	46	58
55 - 59 años	73 161	35 672	37 489	52 841	28 000	24 841	20 214	7 633	12 581	106	39	67
60 - 64 años	65 005	31 058	33 947	40 403	21 725	18 678	24 515	9 300	15 215	87	33	54
65 años y más	139 320	65 001	74 319	75 993	41 398	34 595	63 103	23 506	39 597	224	97	127
14 Jalisco	5 727 258	2 759 414	2 967 844	5 315 699	2 563 027	2 752 672	390 698	185 842	204 856	20 861	10 545	10 316
6 años	138 448	70 239	68 209	39 449	19 729	19 720	96 628	49 280	47 348	2 371	1 230	1 141
7 años	137 491	69 879	67 612	110 673	55 397	55 276	25 786	13 919	11 867	1 032	563	469
8 años	136 122	69 567	66 555	128 427	65 222	63 205	6 871	3 941	2 930	824	404	420
9 años	133 476	67 572	65 904	129 351	65 178	64 173	3 487	2 067	1 420	638	327	311
6 - 9 años	545 537	277 257	268 280	407 900	205 526	202 374	132 772	69 207	63 565	4 865	2 524	2 341
10 años	140 088	71 224	68 864	137 036	69 446	67 590	2 450	1 472	978	602	306	296
11 años	136 244	69 264	66 980	133 993	67 921	66 072	1 820	1 095	725	431	248	183
12 años	142 369	72 832	69 537	140 145	71 503	68 642	1 792	1 094	698	432	235	197
13 años	141 039	71 496	69 543	139 075	70 307	68 768	1 655	1 020	635	309	169	140
14 años	137 466	69 426	68 040	135 500	68 237	67 263	1 696	1 053	643	270	136	134
10 - 14 años	697 206	354 242	342 964	685 749	347 414	338 335	9 413	5 734	3 679	2 044	1 094	950
15 - 19 años	669 724	330 944	338 780	659 497	324 896	334 601	8 749	5 267	3 482	1 478	781	697
20 - 24 años	601 671	285 876	315 795	590 059	279 585	310 474	9 777	5 428	4 349	1 835	863	972
25 - 29 años	523 866	246 599	277 267	511 216	239 810	271 406	10 437	5 717	4 720	2 213	1 072	1 141
30 - 34 años	509 541	240 566	268 975	496 458	233 808	262 650	11 089	5 750	5 339	1 994	1 008	986
35 - 39 años	448 698	211 444	237 254	434 581	204 546	230 035	12 578	6 112	6 466	1 539	786	753
40 - 44 años	379 829	179 031	200 798	363 717	171 760	191 957	14 961	6 645	8 316	1 151	626	525
45 - 49 años	318 734	149 555	169 179	301 553	142 206	159 347	16 308	6 907	9 401	873	442	431
50 - 54 años	267 921	125 979	141 942	247 390	117 686	129 704	19 845	7 944	11 901	686	349	337
55 - 59 años	208 005	99 191	108 814	184 741	89 710	95 031	22 750	9 241	13 509	514	240	274
60 - 64 años	172 579	81 797	90 782	145 688	70 814	74 874	26 315	10 712	15 603	576	271	305
65 años y más	383 947	176 933	207 014	287 150	135 266	151 884	95 704	41 178	54 526	1 093	489	604

Continúa

POBLACIÓN DE 6 AÑOS Y MÁS POR ENTIDAD FEDERATIVA Y EDAD SEGÚN CONDICIÓN PARA LEER Y ESCRIBIR Y SEXO

Entidad federativa y edad	Población de 6 años y más			Condición para leer y escribir								
				Sabe leer y escribir			No sabe leer y escribir			No especificado		
	Total	Hombres	Mujeres	Total	Hombres	Mujeres	Total	Hombres	Mujeres	Total	Hombres	Mujeres
15 México	11 737 169	5 684 231	6 052 938	11 038 841	5 420 276	5 618 565	671 987	251 143	420 844	26 341	12 812	13 529
6 años	275 571	139 677	135 894	136 358	68 615	67 743	135 618	69 263	66 355	3 595	1 799	1 796
7 años	269 587	136 934	132 653	244 708	123 608	121 100	23 343	12 557	10 786	1 536	769	767
8 años	274 491	140 191	134 300	265 605	135 315	130 290	7 606	4 234	3 372	1 280	642	638
9 años	265 049	134 126	130 923	260 306	131 478	128 828	3 687	2 112	1 575	1 056	536	520
6 - 9 años	1 084 698	550 928	533 770	906 977	459 016	447 961	170 254	88 166	82 088	7 467	3 746	3 721
10 años	286 910	146 700	140 210	283 334	144 708	138 626	2 749	1 543	1 206	827	449	378
11 años	270 964	137 192	133 772	268 209	135 605	132 604	1 995	1 144	851	760	443	317
12 años	288 251	145 552	142 699	285 724	144 121	141 603	1 994	1 128	866	533	303	230
13 años	285 367	143 721	141 646	282 966	142 391	140 575	1 947	1 093	854	454	237	217
14 años	279 199	139 973	139 226	276 858	138 701	138 157	1 921	1 046	875	420	226	194
10 - 14 años	1 410 691	713 138	697 553	1 397 091	705 526	691 565	10 606	5 954	4 652	2 994	1 658	1 336
15 - 19 años	1 334 112	663 064	671 048	1 321 196	656 249	664 947	11 176	5 906	5 270	1 740	909	831
20 - 24 años	1 250 151	601 037	649 114	1 232 076	592 843	639 233	16 151	7 271	8 880	1 924	923	1 001
25 - 29 años	1 152 407	546 014	606 393	1 130 029	536 365	593 664	20 442	8 733	11 709	1 936	916	1 020
30 - 34 años	1 147 320	541 872	605 448	1 121 239	531 694	589 545	24 190	9 261	14 929	1 891	917	974
35 - 39 años	1 016 457	483 846	532 611	984 494	472 709	511 785	30 160	10 276	19 884	1 803	861	942
40 - 44 años	839 324	402 414	436 910	802 440	390 866	411 574	35 446	10 826	24 620	1 438	722	716
45 - 49 años	682 173	325 717	356 456	640 392	313 469	326 923	40 663	11 742	28 921	1 118	506	612
50 - 54 años	539 308	259 710	279 598	492 359	246 084	246 275	45 971	13 167	32 804	978	459	519
55 - 59 años	388 919	187 632	201 287	340 569	173 407	167 162	47 634	13 927	33 707	716	298	418
60 - 64 años	305 945	145 437	160 508	250 789	128 923	121 866	54 373	16 188	38 185	783	326	457
65 años y más	585 664	263 422	322 242	419 190	213 125	206 065	164 921	49 726	115 195	1 553	571	982
16 Michoacán de Ocampo	3 411 313	1 611 511	1 799 802	2 975 676	1 411 426	1 564 250	430 486	197 519	232 967	5 151	2 566	2 585
6 años	83 764	42 283	41 481	24 435	12 034	12 401	58 371	29 749	28 622	958	500	458
7 años	84 145	42 489	41 656	64 072	31 547	32 525	19 662	10 739	8 923	411	203	208
8 años	88 316	44 948	43 368	78 920	39 580	39 340	9 080	5 203	3 877	316	165	151
9 años	86 000	43 138	42 862	81 074	40 219	40 855	4 654	2 781	1 873	272	138	134
6 - 9 años	342 225	172 858	169 367	248 501	123 380	125 121	91 767	48 472	43 295	1 957	1 006	951
10 años	92 513	47 198	45 315	89 061	45 101	43 960	3 248	1 980	1 268	204	117	87
11 años	87 783	44 130	43 653	85 580	42 766	42 814	2 029	1 265	764	174	99	75
12 años	95 883	48 717	47 166	93 748	47 401	46 347	2 041	1 257	784	94	59	35
13 años	93 818	47 154	46 664	91 867	45 938	45 929	1 867	1 164	703	84	52	32
14 años	92 482	46 143	46 339	90 461	44 872	45 589	1 940	1 231	709	81	40	41
10 - 14 años	462 479	233 342	229 137	450 717	226 078	224 639	11 125	6 897	4 228	637	367	270
15 - 19 años	423 624	202 977	220 647	412 179	196 145	216 034	11 161	6 680	4 481	284	152	132
20 - 24 años	332 440	147 596	184 844	317 950	139 885	178 065	14 167	7 565	6 602	323	146	177
25 - 29 años	284 690	126 561	158 129	267 136	117 620	149 516	17 285	8 811	8 474	269	130	139
30 - 34 años	273 154	124 017	149 137	255 165	115 316	139 849	17 711	8 548	9 163	278	153	125
35 - 39 años	247 470	112 596	134 874	227 095	103 574	123 521	20 130	8 898	11 232	245	124	121
40 - 44 años	216 455	100 356	116 099	193 354	90 766	102 588	22 915	9 512	13 403	186	78	108
45 - 49 años	182 586	85 391	97 195	158 023	75 664	82 359	24 402	9 659	14 743	161	68	93
50 - 54 años	153 673	72 818	80 855	126 393	61 958	64 435	27 142	10 801	16 341	138	59	79
55 - 59 años	120 402	57 263	63 139	92 139	45 940	46 199	28 138	11 274	16 864	125	49	76
60 - 64 años	104 898	49 077	55 821	73 172	36 362	36 810	31 577	12 652	18 925	149	63	86
65 años y más	267 217	126 659	140 558	153 852	78 738	75 114	112 966	47 750	65 216	399	171	228
17 Morelos	1 367 363	650 768	716 595	1 246 698	599 214	647 484	118 595	50 545	68 050	2 070	1 009	1 061
6 años	30 405	15 403	15 002	9 240	4 587	4 653	20 739	10 612	10 127	426	204	222
7 años	30 738	15 601	15 137	24 730	12 399	12 331	5 835	3 112	2 723	173	90	83
8 años	32 153	16 398	15 755	30 325	15 346	14 979	1 705	982	723	123	70	53
9 años	32 092	16 282	15 810	31 173	15 743	15 430	816	483	333	103	56	47
6 - 9 años	125 388	63 684	61 704	95 468	48 075	47 393	29 095	15 189	13 906	825	420	405
10 años	34 168	17 197	16 971	33 471	16 806	16 665	600	347	253	97	44	53
11 años	33 114	16 827	16 287	32 644	16 531	16 113	405	250	155	65	46	19
12 años	34 605	17 641	16 964	34 098	17 323	16 775	468	294	174	39	24	15
13 años	33 726	17 109	16 617	33 237	16 815	16 422	446	264	182	43	30	13
14 años	32 928	16 476	16 452	32 462	16 206	16 256	428	251	177	38	19	19
10 - 14 años	168 541	85 250	83 291	165 912	83 681	82 231	2 347	1 406	941	282	163	119
15 - 19 años	155 301	76 688	78 613	152 742	75 251	77 491	2 444	1 379	1 065	115	58	57
20 - 24 años	134 191	62 002	72 189	131 093	60 443	70 650	2 948	1 501	1 447	150	58	92
25 - 29 años	119 236	54 001	65 235	115 796	52 322	63 474	3 364	1 643	1 721	76	36	40
30 - 34 años	118 659	54 302	64 357	114 813	52 549	62 264	3 749	1 703	2 046	97	50	47
35 - 39 años	108 333	49 588	58 745	103 694	47 675	56 019	4 550	1 864	2 686	89	49	40
40 - 44 años	94 307	44 081	50 226	88 228	41 750	46 478	6 000	2 296	3 704	79	35	44
45 - 49 años	81 012	37 708	43 304	74 084	35 170	38 914	6 885	2 521	4 364	43	17	26
50 - 54 años	67 341	32 058	35 283	59 865	29 306	30 559	7 417	2 729	4 688	59	23	36
55 - 59 años	51 112	24 477	26 635	42 939	21 457	21 482	8 113	2 992	5 121	60	28	32
60 - 64 años	43 128	20 379	22 749	33 353	16 854	16 499	9 716	3 504	6 212	59	21	38
65 años y más	100 814	46 550	54 264	68 711	34 681	34 030	31 967	11 818	20 149	136	51	85

Continúa

POBLACIÓN DE 6 AÑOS Y MÁS POR ENTIDAD FEDERATIVA Y EDAD SEGÚN CONDICIÓN PARA LEER Y ESCRIBIR Y SEXO

Entidad federativa y edad	Población de 6 años y más			Condición para leer y escribir								
				Sabe leer y escribir			No sabe leer y escribir			No especificado		
	Total	Hombres	Mujeres	Total	Hombres	Mujeres	Total	Hombres	Mujeres	Total	Hombres	Mujeres
18 Nayarit	821 866	404 350	417 516	746 895	366 870	380 025	72 485	36 226	36 259	2 486	1 254	1 232
6 años	19 167	9 776	9 391	4 881	2 426	2 455	14 121	7 263	6 858	165	87	78
7 años	19 269	9 945	9 324	15 552	7 932	7 620	3 638	1 976	1 662	79	37	42
8 años	19 351	9 948	9 403	18 041	9 217	8 824	1 218	681	537	92	50	42
9 años	19 275	9 873	9 402	18 629	9 502	9 127	583	341	242	63	30	33
6 - 9 años	77 062	39 542	37 520	57 103	29 077	28 026	19 560	10 261	9 299	399	204	195
10 años	21 011	10 678	10 333	20 502	10 392	10 110	440	250	190	69	36	33
11 años	20 346	10 395	9 951	20 006	10 193	9 813	305	182	123	35	20	15
12 años	20 862	10 686	10 176	20 481	10 467	10 014	329	192	137	52	27	25
13 años	20 520	10 372	10 148	20 249	10 218	10 031	243	139	104	28	15	13
14 años	20 383	10 295	10 088	20 073	10 127	9 946	271	149	122	39	19	20
10 - 14 años	103 122	52 426	50 696	101 311	51 397	49 914	1 588	912	676	223	117	106
15 - 19 años	97 519	48 922	48 597	95 604	47 838	47 766	1 714	979	735	201	105	96
20 - 24 años	79 031	37 566	41 465	76 567	36 298	40 269	2 231	1 167	1 064	233	101	132
25 - 29 años	69 847	33 028	36 819	66 855	31 470	35 385	2 671	1 413	1 258	321	145	176
30 - 34 años	69 251	33 146	36 105	66 296	31 701	34 595	2 699	1 313	1 386	256	132	124
35 - 39 años	62 553	30 053	32 500	59 528	28 608	30 920	2 789	1 327	1 462	236	118	118
40 - 44 años	54 176	26 110	28 066	50 802	24 540	26 262	3 194	1 480	1 714	180	90	90
45 - 49 años	47 294	22 809	24 485	43 678	21 166	22 512	3 506	1 568	1 938	110	75	35
50 - 54 años	39 727	19 578	20 149	35 832	17 749	18 083	3 818	1 793	2 025	77	36	41
55 - 59 años	31 623	15 747	15 876	27 239	13 707	13 532	4 312	2 005	2 307	72	35	37
60 - 64 años	27 893	13 971	13 922	22 420	11 343	11 077	5 410	2 589	2 821	63	39	24
65 años y más	62 768	31 452	31 316	43 660	21 976	21 684	18 993	9 419	9 574	115	57	58
19 Nuevo León	3 633 166	1 802 745	1 830 421	3 472 814	1 725 935	1 746 879	144 132	68 543	75 589	16 220	8 267	7 953
6 años	81 801	41 694	40 107	31 695	15 721	15 974	47 765	24 738	23 027	2 341	1 235	1 106
7 años	81 309	41 387	39 922	69 980	35 285	34 695	10 465	5 669	4 796	864	433	431
8 años	78 962	40 435	38 527	76 546	39 046	37 500	1 835	1 075	760	581	314	267
9 años	74 356	37 571	36 785	73 151	36 882	36 269	796	490	306	409	199	210
6 - 9 años	316 428	161 087	155 341	251 372	126 934	124 438	60 861	31 972	28 889	4 195	2 181	2 014
10 años	78 970	40 385	38 585	78 084	39 899	38 185	487	299	188	399	187	212
11 años	74 663	38 008	36 655	74 043	37 632	36 411	371	227	144	249	149	100
12 años	77 742	39 628	38 114	77 133	39 274	37 859	351	213	138	258	141	117
13 años	76 076	38 592	37 484	75 572	38 293	37 279	313	194	119	191	105	86
14 años	74 047	37 272	36 775	73 491	36 956	36 535	351	213	138	205	103	102
10 - 14 años	381 498	193 885	187 613	378 323	192 054	186 269	1 873	1 146	727	1 302	685	617
15 - 19 años	372 986	187 600	185 386	370 073	185 971	184 102	2 062	1 189	873	851	440	411
20 - 24 años	381 072	191 558	189 514	376 949	189 311	187 638	2 970	1 723	1 247	1 153	524	629
25 - 29 años	364 392	181 145	183 247	358 602	178 032	180 570	3 714	2 139	1 575	2 076	974	1 102
30 - 34 años	368 549	183 158	185 391	362 846	180 048	182 798	3 904	2 166	1 738	1 799	944	855
35 - 39 años	322 812	159 879	162 933	317 386	157 060	160 326	4 102	2 065	2 037	1 324	754	570
40 - 44 años	265 277	131 231	134 046	259 918	128 701	131 217	4 493	2 067	2 426	866	463	403
45 - 49 años	218 683	106 900	111 783	213 417	104 569	108 848	4 657	1 981	2 676	609	350	259
50 - 54 años	172 436	83 952	88 484	166 364	81 600	84 764	5 544	2 095	3 449	528	257	271
55 - 59 años	134 046	65 124	68 922	126 699	62 323	64 376	6 967	2 607	4 360	380	194	186
60 - 64 años	108 646	52 394	56 252	99 387	48 693	50 694	8 905	3 513	5 392	354	188	166
65 años y más	226 341	104 832	121 509	191 478	90 639	100 839	34 080	13 880	20 200	783	313	470
20 Oaxaca	3 026 947	1 431 972	1 594 975	2 459 518	1 212 670	1 246 848	562 498	217 058	345 440	4 931	2 244	2 687
6 años	74 826	37 747	37 079	16 576	8 222	8 354	57 401	29 125	28 276	849	400	449
7 años	77 071	39 208	37 863	47 514	23 722	23 792	29 126	15 279	13 847	431	207	224
8 años	84 570	42 710	41 860	67 759	33 726	34 033	16 466	8 820	7 646	345	164	181
9 años	81 565	41 063	40 502	73 559	36 669	36 890	7 731	4 240	3 491	275	154	121
6 - 9 años	318 032	160 728	157 304	205 408	102 339	103 069	110 724	57 464	53 260	1 900	925	975
10 años	91 830	46 476	45 354	86 453	43 413	43 040	5 189	2 969	2 220	188	94	94
11 años	82 611	41 498	41 113	79 987	40 069	39 918	2 477	1 337	1 140	147	92	55
12 años	93 529	47 417	46 112	90 949	45 979	44 970	2 461	1 371	1 090	119	67	52
13 años	89 546	44 790	44 756	87 501	43 702	43 799	1 954	1 030	924	91	58	33
14 años	86 464	43 444	43 020	84 388	42 371	42 017	1 964	1 013	951	112	60	52
10 - 14 años	443 980	223 625	220 355	429 278	215 534	213 744	14 045	7 720	6 325	657	371	286
15 - 19 años	366 868	178 035	188 833	355 296	172 673	182 623	11 319	5 234	6 085	253	128	125
20 - 24 años	281 999	127 254	154 745	265 487	120 525	144 962	16 252	6 607	9 645	260	122	138
25 - 29 años	243 386	108 120	135 266	222 309	100 159	122 150	20 883	7 884	12 999	194	77	117
30 - 34 años	230 648	104 049	126 599	206 551	95 601	110 950	23 896	8 370	15 526	201	78	123
35 - 39 años	210 256	95 780	114 476	182 524	86 636	95 888	27 558	9 068	18 490	174	76	98
40 - 44 años	185 440	86 072	99 368	152 261	75 632	76 629	32 991	10 365	22 626	188	75	113
45 - 49 años	161 350	74 758	86 592	122 800	62 807	59 993	38 390	11 901	26 489	160	50	110
50 - 54 años	136 431	64 181	72 250	93 944	50 567	43 377	42 326	13 550	28 776	161	64	97
55 - 59 años	107 316	50 555	56 761	65 697	36 633	29 064	41 490	13 884	27 606	129	38	91
60 - 64 años	102 856	47 633	55 223	53 065	30 239	22 826	49 617	17 336	32 281	174	58	116
65 años y más	238 385	111 182	127 203	104 898	63 325	41 573	133 007	47 675	85 332	480	182	298

Continúa

POBLACIÓN DE 6 AÑOS Y MÁS POR ENTIDAD FEDERATIVA Y EDAD SEGÚN CONDICIÓN PARA LEER Y ESCRIBIR Y SEXO

Entidad federativa y edad	Población de 6 años y más			Condición para leer y escribir								
				Sabe leer y escribir			No sabe leer y escribir			No especificado		
	Total	Hombres	Mujeres	Total	Hombres	Mujeres	Total	Hombres	Mujeres	Total	Hombres	Mujeres
21 Puebla	4 568 573	2 166 256	2 402 317	3 971 810	1 929 882	2 041 928	589 560	232 909	356 651	7 203	3 465	3 738
6 años	113 520	57 347	56 173	32 168	15 954	16 214	80 058	40 703	39 355	1 294	690	604
7 años	113 746	57 776	55 970	80 408	40 222	40 186	32 723	17 247	15 476	615	307	308
8 años	120 528	61 118	59 410	105 779	53 130	52 649	14 300	7 764	6 536	449	224	225
9 años	117 974	59 531	58 443	111 192	55 835	55 357	6 409	3 510	2 899	373	186	187
6 - 9 años	465 768	235 772	229 996	329 547	165 141	164 406	133 490	69 224	64 266	2 731	1 407	1 324
10 años	129 580	66 024	63 556	125 003	63 458	61 545	4 272	2 418	1 854	305	148	157
11 años	119 202	59 959	59 243	116 422	58 430	57 992	2 518	1 385	1 133	262	144	118
12 años	129 104	65 428	63 676	126 324	63 876	62 448	2 598	1 451	1 147	182	101	81
13 años	124 780	62 441	62 339	122 259	61 087	61 172	2 363	1 273	1 090	158	81	77
14 años	121 409	60 945	60 464	118 637	59 408	59 229	2 620	1 443	1 177	152	94	58
10 - 14 años	624 075	314 797	309 278	608 645	306 259	302 386	14 371	7 970	6 401	1 059	568	491
15 - 19 años	548 971	268 014	280 957	533 840	260 450	273 390	14 731	7 342	7 389	400	222	178
20 - 24 años	474 429	217 540	256 889	452 130	208 033	244 097	21 827	9 292	12 535	472	215	257
25 - 29 años	411 939	187 990	223 949	385 570	177 226	208 344	26 042	10 607	15 435	327	157	170
30 - 34 años	384 349	176 534	207 815	357 027	166 184	190 843	26 985	10 223	16 762	337	127	210
35 - 39 años	340 799	156 674	184 125	308 379	145 197	163 182	32 099	11 327	20 772	321	150	171
40 - 44 años	283 374	132 012	151 362	248 906	120 406	128 500	34 207	11 494	22 713	261	112	149
45 - 49 años	242 420	112 766	129 654	205 063	100 298	104 765	37 137	12 362	24 775	220	106	114
50 - 54 años	197 862	92 385	105 477	160 592	80 184	80 408	37 087	12 134	24 953	183	67	116
55 - 59 años	154 041	71 906	82 135	116 298	59 397	56 901	37 591	12 449	25 142	152	60	92
60 - 64 años	133 552	61 586	71 966	90 417	47 045	43 372	42 917	14 449	28 468	218	92	126
65 años y más	306 994	138 280	168 714	175 396	94 062	81 334	131 076	44 036	87 040	522	182	340
22 Querétaro Arteaga	1 356 197	650 158	706 039	1 232 592	599 462	633 130	121 666	49 795	71 871	1 939	901	1 038
6 años	32 879	16 636	16 243	9 850	4 903	4 947	22 722	11 590	11 132	307	143	164
7 años	33 090	16 876	16 214	24 720	12 361	12 359	8 224	4 445	3 779	146	70	76
8 años	34 289	17 633	16 656	31 614	16 120	15 494	2 558	1 453	1 105	117	60	57
9 años	33 669	16 894	16 775	32 549	16 278	16 271	1 041	590	451	79	26	53
6 - 9 años	133 927	68 039	65 888	98 733	49 662	49 071	34 545	18 078	16 467	649	299	350
10 años	36 532	18 567	17 965	35 783	18 115	17 668	677	411	266	72	41	31
11 años	34 589	17 454	17 135	34 086	17 149	16 937	429	257	172	74	48	26
12 años	36 777	18 441	18 336	36 300	18 156	18 144	430	261	169	47	24	23
13 años	35 770	18 160	17 610	35 330	17 900	17 430	402	241	161	38	19	19
14 años	34 921	17 273	17 648	34 525	17 055	17 470	352	198	154	44	20	24
10 - 14 años	178 589	89 895	88 694	176 024	88 375	87 649	2 290	1 368	922	275	152	123
15 - 19 años	162 541	79 047	83 494	160 434	77 951	82 483	2 006	1 040	966	101	56	45
20 - 24 años	146 713	68 013	78 700	143 913	66 740	77 173	2 680	1 215	1 465	120	58	62
25 - 29 años	130 500	60 021	70 479	127 074	58 551	68 523	3 296	1 405	1 891	130	65	65
30 - 34 años	126 438	59 116	67 322	122 834	57 751	65 083	3 485	1 310	2 175	119	55	64
35 - 39 años	109 689	51 435	58 254	105 057	49 823	55 234	4 537	1 576	2 961	95	36	59
40 - 44 años	91 576	43 747	47 829	85 576	41 791	43 785	5 916	1 916	4 000	84	40	44
45 - 49 años	73 238	35 138	38 100	66 349	32 885	33 464	6 818	2 224	4 594	71	29	42
50 - 54 años	57 129	27 531	29 598	48 910	24 794	24 116	8 142	2 703	5 439	77	34	43
55 - 59 años	40 621	19 600	21 021	32 049	16 701	15 348	8 532	2 883	5 649	40	16	24
60 - 64 años	33 692	15 806	17 886	23 705	12 362	11 343	9 943	3 430	6 513	44	14	30
65 años y más	71 544	32 770	38 774	41 934	22 076	19 858	29 476	10 647	18 829	134	47	87
23 Quintana Roo	868 489	440 454	428 035	800 293	409 993	390 300	66 704	29 717	36 987	1 492	744	748
6 años	20 806	10 628	10 178	7 038	3 524	3 514	13 497	6 963	6 534	271	141	130
7 años	20 957	10 823	10 134	16 600	8 484	8 116	4 240	2 274	1 966	117	65	52
8 años	21 346	11 014	10 332	19 415	9 926	9 489	1 857	1 046	811	74	42	32
9 años	21 193	10 643	10 550	20 221	10 114	10 107	900	493	407	72	36	36
6 - 9 años	84 302	43 108	41 194	63 274	32 048	31 226	20 494	10 776	9 718	534	284	250
10 años	22 252	11 350	10 902	21 660	11 002	10 658	544	322	222	48	26	22
11 años	21 244	10 785	10 459	20 845	10 563	10 282	348	191	157	51	31	20
12 años	21 836	11 042	10 794	21 542	10 899	10 643	280	138	142	14	5	9
13 años	21 222	10 758	10 464	20 946	10 605	10 341	256	143	113	20	10	10
14 años	20 191	10 156	10 035	19 937	10 022	9 915	239	127	112	15	7	8
10 - 14 años	106 745	54 091	52 654	104 930	53 091	51 839	1 667	921	746	148	79	69
15 - 19 años	102 042	51 828	50 214	100 438	50 973	49 465	1 525	808	717	79	47	32
20 - 24 años	103 377	52 041	51 336	100 973	50 874	50 099	2 291	1 115	1 176	113	52	61
25 - 29 años	97 203	48 401	48 802	94 197	47 087	47 110	2 902	1 262	1 640	104	52	52
30 - 34 años	93 113	46 621	46 492	89 757	45 289	44 468	3 260	1 280	1 980	96	52	44
35 - 39 años	78 570	39 966	38 604	74 537	38 482	36 055	3 960	1 450	2 510	73	34	39
40 - 44 años	59 687	30 565	29 122	55 179	28 883	26 296	4 439	1 648	2 791	69	34	35
45 - 49 años	43 595	22 306	21 289	38 937	20 601	18 336	4 601	1 678	2 923	57	27	30
50 - 54 años	32 692	16 898	15 794	28 098	15 205	12 893	4 544	1 675	2 869	50	18	32
55 - 59 años	23 000	11 898	11 102	18 714	10 278	8 436	4 249	1 610	2 639	37	10	27
60 - 64 años	16 414	8 388	8 026	12 343	6 808	5 535	4 012	1 553	2 459	59	27	32
65 años y más	27 749	14 343	13 406	18 916	10 374	8 542	8 760	3 941	4 819	73	28	45

Continúa

POBLACIÓN DE 6 AÑOS Y MÁS POR ENTIDAD FEDERATIVA Y EDAD SEGÚN CONDICIÓN PARA LEER Y ESCRIBIR Y SEXO

Entidad federativa y edad	Población de 6 años y más			Condición para leer y escribir								
				Sabe leer y escribir			No sabe leer y escribir			No especificado		
	Total	Hombres	Mujeres	Total	Hombres	Mujeres	Total	Hombres	Mujeres	Total	Hombres	Mujeres
24 San Luis Potosí	2 077 385	998 874	1 078 511	1 854 375	898 789	955 586	219 714	98 427	121 287	3 296	1 658	1 638
6 años	51 406	25 918	25 488	12 856	6 312	6 544	38 026	19 331	18 695	524	275	249
7 años	52 108	26 465	25 643	37 583	18 728	18 855	14 303	7 638	6 665	222	99	123
8 años	53 230	27 093	26 137	48 391	24 309	24 082	4 711	2 714	1 997	128	70	58
9 años	53 608	27 022	26 586	51 490	25 757	25 733	1 994	1 196	798	124	69	55
6 - 9 años	210 352	106 498	103 854	150 320	75 106	75 214	59 034	30 879	28 155	998	513	485
10 años	57 382	29 120	28 262	56 068	28 309	27 759	1 209	769	440	105	42	63
11 años	55 571	28 078	27 493	54 697	27 523	27 174	763	493	270	111	62	49
12 años	59 115	29 843	29 272	58 359	29 363	28 996	689	438	251	67	42	25
13 años	57 548	29 030	28 518	56 856	28 621	28 235	628	376	252	64	33	31
14 años	55 781	28 211	27 570	55 117	27 806	27 311	609	381	228	55	24	31
10 - 14 años	285 397	144 282	141 115	281 097	141 622	139 475	3 898	2 457	1 441	402	203	199
15 - 19 años	247 158	121 587	125 571	243 755	119 585	124 170	3 245	1 922	1 323	158	80	78
20 - 24 años	198 562	91 177	107 385	193 819	88 724	105 095	4 537	2 349	2 188	206	104	102
25 - 29 años	173 849	79 474	94 375	167 513	76 358	91 155	6 069	2 980	3 089	267	136	131
30 - 34 años	171 383	79 159	92 224	164 293	75 724	88 569	6 843	3 304	3 539	247	131	116
35 - 39 años	155 867	72 725	83 142	146 976	68 822	78 154	8 663	3 782	4 881	228	121	107
40 - 44 años	134 538	63 383	71 155	123 685	58 999	64 686	10 704	4 308	6 396	149	76	73
45 - 49 años	113 281	53 881	59 400	101 566	49 291	52 275	11 583	4 511	7 072	132	79	53
50 - 54 años	92 388	44 537	47 851	78 782	39 365	39 417	13 506	5 124	8 382	100	48	52
55 - 59 años	73 276	35 625	37 651	58 550	29 907	28 643	14 648	5 684	8 964	78	34	44
60 - 64 años	65 308	31 164	34 144	47 055	24 163	22 892	18 163	6 959	11 204	90	42	48
65 años y más	156 026	75 382	80 644	96 964	51 123	45 841	58 821	24 168	34 653	241	91	150
25 Sinaloa	2 231 251	1 103 067	1 128 184	2 072 236	1 019 551	1 052 685	155 800	81 826	73 974	3 215	1 690	1 525
6 años	51 135	25 750	25 385	19 409	9 453	9 956	31 061	15 956	15 105	665	341	324
7 años	52 322	26 807	25 515	46 492	23 494	22 998	5 594	3 184	2 410	236	129	107
8 años	53 825	27 756	26 069	51 558	26 436	25 122	2 104	1 230	874	163	90	73
9 años	52 780	26 785	25 995	51 473	26 020	25 453	1 162	694	468	145	71	74
6 - 9 años	210 062	107 098	102 964	168 932	85 403	83 529	39 921	21 064	18 857	1 209	631	578
10 años	55 633	28 474	27 159	54 644	27 872	26 772	902	546	356	87	56	31
11 años	53 938	27 243	26 695	53 155	26 779	26 376	681	403	278	102	61	41
12 años	55 563	28 622	26 941	54 756	28 140	26 616	734	444	290	73	38	35
13 años	55 904	28 388	27 516	55 115	27 921	27 194	729	437	292	60	30	30
14 años	54 141	27 182	26 959	53 320	26 697	26 623	769	453	316	52	32	20
10 - 14 años	275 179	139 909	135 270	270 990	137 409	133 581	3 815	2 283	1 532	374	217	157
15 - 19 años	256 624	129 543	127 081	252 062	126 768	125 294	4 391	2 677	1 714	171	98	73
20 - 24 años	220 179	108 293	111 886	214 562	104 978	109 584	5 450	3 236	2 214	167	79	88
25 - 29 años	196 928	95 435	101 493	190 708	91 714	98 994	6 061	3 633	2 428	159	88	71
30 - 34 años	197 089	95 801	101 288	191 241	92 501	98 740	5 686	3 214	2 472	162	86	76
35 - 39 años	177 043	85 905	91 138	171 070	82 713	88 357	5 859	3 135	2 724	114	57	57
40 - 44 años	154 173	74 352	79 821	147 394	70 992	76 402	6 657	3 291	3 366	122	69	53
45 - 49 años	130 129	62 475	67 654	122 896	58 928	63 968	7 132	3 499	3 633	101	48	53
50 - 54 años	107 972	52 869	55 103	99 369	48 688	50 681	8 501	4 134	4 367	102	47	55
55 - 59 años	84 875	42 299	42 576	74 699	37 177	37 522	10 082	5 067	5 015	94	55	39
60 - 64 años	71 711	36 009	35 702	58 971	29 417	29 554	12 612	6 529	6 083	128	63	65
65 años y más	149 287	73 079	76 208	109 342	52 863	56 479	39 633	20 064	19 569	312	152	160
26 Sonora	2 049 599	1 022 649	1 026 950	1 932 746	962 399	970 347	113 179	58 353	54 826	3 674	1 897	1 777
6 años	48 015	24 578	23 437	11 340	5 591	5 749	35 759	18 541	17 218	916	446	470
7 años	48 755	24 914	23 841	37 043	18 592	18 451	11 370	6 149	5 221	342	173	169
8 años	48 758	25 065	23 693	45 985	23 448	22 537	2 558	1 502	1 056	215	115	100
9 años	47 348	24 093	23 255	46 152	23 404	22 748	1 003	579	424	193	110	83
6 - 9 años	192 876	98 650	94 226	140 520	71 035	69 485	50 690	26 771	23 919	1 666	844	822
10 años	49 138	25 058	24 080	48 372	24 597	23 775	629	382	247	137	79	58
11 años	47 003	23 883	23 120	46 469	23 563	22 906	427	262	165	107	58	49
12 años	48 792	24 992	23 800	48 334	24 712	23 622	417	251	166	41	29	12
13 años	49 104	24 869	24 235	48 707	24 610	24 097	357	228	129	40	31	9
14 años	46 864	23 814	23 050	46 399	23 532	22 867	402	245	157	63	37	26
10 - 14 años	240 901	122 616	118 285	238 281	121 014	117 267	2 232	1 368	864	388	234	154
15 - 19 años	221 592	112 152	109 440	219 389	110 832	108 557	2 050	1 238	812	153	82	71
20 - 24 años	201 924	100 958	100 966	199 088	99 272	99 816	2 670	1 606	1 064	166	80	86
25 - 29 años	190 619	94 060	96 559	187 302	92 102	95 200	3 167	1 873	1 294	150	85	65
30 - 34 años	191 733	95 041	96 692	188 475	93 177	95 298	3 078	1 771	1 307	180	93	87
35 - 39 años	171 077	84 559	86 518	167 845	82 854	84 991	3 092	1 638	1 454	140	67	73
40 - 44 años	147 464	72 883	74 581	143 616	71 041	72 575	3 705	1 761	1 944	143	81	62
45 - 49 años	125 538	61 981	63 557	121 562	60 132	61 430	3 866	1 788	2 078	110	61	49
50 - 54 años	99 848	49 577	50 271	95 341	47 464	47 877	4 429	2 071	2 358	78	42	36
55 - 59 años	74 804	37 298	37 506	69 587	34 850	34 737	5 130	2 412	2 718	87	36	51
60 - 64 años	61 504	30 129	31 375	54 690	26 992	27 698	6 698	3 082	3 616	116	55	61
65 años y más	129 719	62 745	66 974	107 050	51 634	55 416	22 372	10 974	11 398	297	137	160

Continúa

POBLACIÓN DE 6 AÑOS Y MÁS POR ENTIDAD FEDERATIVA Y EDAD SEGÚN CONDICIÓN PARA LEER Y ESCRIBIR Y SEXO

Entidad federativa y edad	Población de 6 años y más			Condición para leer y escribir								
				Sabe leer y escribir			No sabe leer y escribir			No especificado		
	Total	Hombres	Mujeres	Total	Hombres	Mujeres	Total	Hombres	Mujeres	Total	Hombres	Mujeres
27 Tabasco	1 719 142	840 351	878 791	1 549 725	767 510	782 215	166 279	71 282	94 997	3 138	1 559	1 579
6 años	39 913	20 091	19 822	9 945	4 925	5 020	29 341	14 865	14 476	627	301	326
7 años	40 810	20 852	19 958	28 861	14 376	14 485	11 696	6 343	5 353	253	133	120
8 años	43 426	22 193	21 233	38 330	19 354	18 976	4 911	2 752	2 159	185	87	98
9 años	42 035	21 252	20 783	39 770	19 907	19 863	2 127	1 271	856	138	74	64
6 - 9 años	166 184	84 388	81 796	116 906	58 562	58 344	48 075	25 231	22 844	1 203	595	608
10 años	44 940	22 945	21 995	43 562	22 127	21 435	1 279	766	513	99	52	47
11 años	42 383	21 245	21 138	41 498	20 686	20 812	800	507	293	85	52	33
12 años	45 126	23 015	22 111	44 257	22 461	21 796	794	509	285	75	45	30
13 años	45 174	22 712	22 462	44 400	22 276	22 124	719	404	315	55	32	23
14 años	44 544	22 135	22 409	43 765	21 687	22 078	712	405	307	67	43	24
10 - 14 años	222 167	112 052	110 115	217 482	109 237	108 245	4 304	2 591	1 713	381	224	157
15 - 19 años	210 055	103 853	106 202	205 707	101 486	104 221	4 148	2 262	1 886	200	105	95
20 - 24 años	188 484	88 521	99 963	182 657	85 650	97 007	5 639	2 766	2 873	188	105	83
25 - 29 años	166 827	77 246	89 581	160 393	74 323	86 070	6 299	2 862	3 437	135	61	74
30 - 34 años	152 970	71 854	81 116	146 187	68 975	77 212	6 624	2 805	3 819	159	74	85
35 - 39 años	139 172	67 085	72 087	129 683	63 407	66 276	9 320	3 590	5 730	169	88	81
40 - 44 años	116 283	57 310	58 973	105 821	53 537	52 284	10 330	3 709	6 621	132	64	68
45 - 49 años	94 231	46 877	47 354	83 875	43 119	40 756	10 238	3 707	6 531	118	51	67
50 - 54 años	74 419	37 257	37 162	64 670	33 932	30 738	9 660	3 289	6 371	89	36	53
55 - 59 años	53 257	26 778	26 479	43 523	23 475	20 048	9 665	3 268	6 397	69	35	34
60 - 64 años	43 088	21 273	21 815	32 245	17 580	14 665	10 767	3 655	7 112	76	38	38
65 años y más	92 005	45 857	46 148	60 576	34 227	26 349	31 210	11 547	19 663	219	83	136
28 Tamaulipas	2 581 785	1 269 505	1 312 280	2 433 317	1 198 783	1 234 534	141 628	67 212	74 416	6 840	3 510	3 330
6 años	57 832	29 595	28 237	23 157	11 530	11 627	33 426	17 421	16 005	1 249	644	605
7 años	58 705	29 984	28 721	49 899	25 026	24 873	8 338	4 716	3 622	468	242	226
8 años	58 385	29 970	28 415	55 392	28 153	27 239	2 683	1 647	1 036	310	170	140
9 años	57 353	29 200	28 153	55 827	28 284	27 543	1 245	757	488	281	159	122
6 - 9 años	232 275	118 749	113 526	184 275	92 993	91 282	45 692	24 541	21 151	2 308	1 215	1 093
10 años	60 646	30 903	29 743	59 580	30 264	29 316	884	544	340	182	95	87
11 años	57 497	29 273	28 224	56 730	28 793	27 937	600	384	216	167	96	71
12 años	58 785	29 801	28 984	58 143	29 424	28 719	548	334	214	94	43	51
13 años	57 648	29 392	28 256	57 076	29 058	28 018	485	282	203	87	52	35
14 años	55 826	28 129	27 697	55 208	27 765	27 443	536	324	212	82	40	42
10 - 14 años	290 402	147 498	142 904	286 737	145 304	141 433	3 053	1 868	1 185	612	326	286
15 - 19 años	274 245	138 074	136 171	271 177	136 192	134 985	2 745	1 707	1 038	323	175	148
20 - 24 años	267 644	131 056	136 588	263 436	128 669	134 767	3 721	2 119	1 602	487	268	219
25 - 29 años	253 314	122 825	130 489	248 409	120 111	128 298	4 414	2 448	1 966	491	266	225
30 - 34 años	248 444	120 474	127 970	243 051	117 520	125 531	4 936	2 722	2 214	457	232	225
35 - 39 años	223 045	108 728	114 317	217 071	105 728	111 343	5 543	2 770	2 773	431	230	201
40 - 44 años	185 155	90 750	94 405	178 480	87 714	90 766	6 326	2 847	3 479	349	189	160
45 - 49 años	150 775	73 401	77 374	144 004	70 570	73 434	6 519	2 704	3 815	252	127	125
50 - 54 años	119 530	58 365	61 165	111 867	55 269	56 598	7 444	2 991	4 453	219	105	114
55 - 59 años	91 480	43 967	47 513	83 243	40 845	42 398	8 067	3 045	5 022	170	77	93
60 - 64 años	77 434	36 895	40 539	67 207	32 903	34 304	9 985	3 888	6 097	242	104	138
65 años y más	168 042	78 723	89 319	134 360	64 965	69 395	33 183	13 562	19 621	499	196	303
29 Tlaxcala	918 884	441 555	477 329	851 194	414 402	436 792	65 768	26 195	39 573	1 922	958	964
6 años	22 592	11 556	11 036	9 285	4 645	4 640	13 120	6 806	6 314	187	105	82
7 años	22 516	11 453	11 063	19 393	9 756	9 637	3 003	1 640	1 363	120	57	63
8 años	23 507	12 038	11 469	22 449	11 458	10 991	944	521	423	114	59	55
9 años	22 775	11 517	11 258	22 252	11 205	11 047	428	265	163	95	47	48
6 - 9 años	91 390	46 564	44 826	73 379	37 064	36 315	17 495	9 232	8 263	516	268	248
10 años	24 830	12 704	12 126	24 468	12 490	11 978	290	168	122	72	46	26
11 años	22 932	11 653	11 279	22 708	11 512	11 196	156	97	59	68	44	24
12 años	23 982	12 076	11 906	23 761	11 944	11 817	190	111	79	31	21	10
13 años	23 484	11 906	11 578	23 298	11 805	11 493	152	81	71	34	20	14
14 años	23 222	11 682	11 540	23 020	11 567	11 453	174	101	73	28	14	14
10 - 14 años	118 450	60 021	58 429	117 255	59 318	57 937	962	558	404	233	145	88
15 - 19 años	108 254	53 846	54 408	106 971	53 121	53 850	1 164	659	505	119	66	53
20 - 24 años	99 680	46 429	53 251	97 966	45 615	52 351	1 577	761	816	137	53	84
25 - 29 años	88 678	40 707	47 971	86 748	39 792	46 956	1 773	836	937	157	79	78
30 - 34 años	81 874	37 734	44 140	79 732	36 803	42 929	1 991	864	1 127	151	67	84
35 - 39 años	72 699	33 984	38 715	69 935	32 865	37 070	2 616	1 046	1 570	148	73	75
40 - 44 años	59 577	28 186	31 391	56 469	27 074	29 395	3 000	1 058	1 942	108	54	54
45 - 49 años	48 794	22 995	25 799	45 405	21 898	23 507	3 316	1 062	2 254	73	35	38
50 - 54 años	37 925	18 030	19 895	34 473	16 949	17 524	3 395	1 057	2 338	57	24	33
55 - 59 años	28 757	13 902	14 855	24 723	12 610	12 113	3 988	1 274	2 714	46	18	28
60 - 64 años	24 137	11 552	12 585	18 932	9 898	9 034	5 138	1 627	3 511	67	27	40
65 años y más	58 669	27 605	31 064	39 206	21 395	17 811	19 353	6 161	13 192	110	49	61

Continúa

POBLACIÓN DE 6 AÑOS Y MÁS POR ENTIDAD FEDERATIVA Y EDAD SEGÚN CONDICIÓN PARA LEER Y ESCRIBIR Y SEXO

Entidad federativa y edad	Población de 6 años y más			Condición para leer y escribir								
				Sabe leer y escribir			No sabe leer y escribir			No especificado		
	Total	Hombres	Mujeres	Total	Hombres	Mujeres	Total	Hombres	Mujeres	Total	Hombres	Mujeres
30 Veracruz de Ignacio de la Llave	6 224 554	2 973 905	3 250 649	5 359 688	2 611 323	2 748 365	855 749	358 104	497 645	9 117	4 478	4 639
6 años	137 739	70 099	67 640	30 309	15 114	15 195	105 933	54 244	51 689	1 497	741	756
7 años	142 228	72 613	69 615	95 272	47 635	47 637	46 248	24 601	21 647	708	377	331
8 años	146 958	74 706	72 252	126 571	63 483	63 088	19 905	10 981	8 924	482	242	240
9 años	147 682	74 852	72 830	137 624	69 220	68 404	9 660	5 433	4 227	398	199	199
6 - 9 años	574 607	292 270	282 337	389 776	195 452	194 324	181 746	95 259	86 487	3 085	1 559	1 526
10 años	158 953	81 060	77 893	152 089	77 098	74 991	6 516	3 787	2 729	348	175	173
11 años	151 398	76 338	75 060	146 922	73 742	73 180	4 198	2 445	1 753	278	151	127
12 años	162 555	82 967	79 588	158 336	80 563	77 773	4 005	2 278	1 727	214	126	88
13 años	160 613	81 650	78 963	156 596	79 405	77 191	3 848	2 141	1 707	169	104	65
14 años	157 591	79 852	77 739	153 423	77 557	75 866	3 967	2 190	1 777	201	105	96
10 - 14 años	791 110	401 867	389 243	767 366	388 365	379 001	22 534	12 841	9 693	1 210	661	549
15 - 19 años	710 167	351 004	359 163	686 725	338 627	348 098	22 915	12 078	10 837	527	299	228
20 - 24 años	582 248	269 012	313 236	550 753	254 513	296 240	30 961	14 223	16 738	534	276	258
25 - 29 años	517 828	232 501	285 327	480 329	216 172	264 157	37 069	16 107	20 962	430	222	208
30 - 34 años	516 830	234 539	282 291	476 713	217 937	258 776	39 689	16 404	23 285	428	198	230
35 - 39 años	496 595	229 601	266 994	446 559	210 158	236 401	49 591	19 228	30 363	445	215	230
40 - 44 años	432 692	203 928	228 764	379 543	184 181	195 362	52 766	19 555	33 211	383	192	191
45 - 49 años	369 611	175 365	194 246	317 079	156 585	160 494	52 181	18 624	33 557	351	156	195
50 - 54 años	310 556	148 137	162 419	255 414	129 178	126 236	54 799	18 818	35 981	343	141	202
55 - 59 años	247 750	119 097	128 653	188 298	97 991	90 307	59 129	20 968	38 161	323	138	185
60 - 64 años	211 512	100 645	110 867	143 235	75 579	67 656	67 965	24 939	43 026	312	127	185
65 años y más	463 048	215 939	247 109	277 898	146 585	131 313	184 404	69 060	115 344	746	294	452
31 Yucatán	1 580 566	775 920	804 646	1 396 120	694 861	701 259	180 423	79 116	101 307	4 023	1 943	2 080
6 años	33 900	17 173	16 727	8 696	4 272	4 424	24 723	12 646	12 077	481	255	226
7 años	34 799	17 768	17 031	24 017	12 102	11 915	10 560	5 550	5 010	222	116	106
8 años	35 666	18 188	17 478	31 538	15 955	15 583	3 951	2 146	1 805	177	87	90
9 años	35 590	18 061	17 529	33 713	16 979	16 734	1 719	1 009	710	158	73	85
6 - 9 años	139 955	71 190	68 765	97 964	49 308	48 656	40 953	21 351	19 602	1 038	531	507
10 años	38 030	19 609	18 421	36 849	18 915	17 934	1 056	628	428	125	66	59
11 años	37 011	18 769	18 242	36 279	18 348	17 931	630	371	259	102	50	52
12 años	38 938	19 849	19 089	38 302	19 507	18 795	568	304	264	68	38	30
13 años	37 453	18 759	18 694	36 889	18 444	18 445	510	289	221	54	26	28
14 años	36 617	18 368	18 249	36 047	18 072	17 975	524	271	253	46	25	21
10 - 14 años	188 049	95 354	92 695	184 366	93 286	91 080	3 288	1 863	1 425	395	205	190
15 - 19 años	183 960	91 950	92 010	180 468	90 096	90 372	3 282	1 740	1 542	210	114	96
20 - 24 años	171 550	84 185	87 365	165 622	81 352	84 270	5 689	2 708	2 981	239	125	114
25 - 29 años	147 473	71 543	75 930	139 353	67 785	71 568	7 823	3 619	4 204	297	139	158
30 - 34 años	139 475	67 053	72 422	130 749	63 136	67 613	8 424	3 759	4 665	302	158	144
35 - 39 años	118 211	56 944	61 267	108 166	52 868	55 298	9 776	3 957	5 819	269	119	150
40 - 44 años	103 126	49 655	53 471	90 882	45 094	45 788	12 016	4 438	7 578	228	123	105
45 - 49 años	86 897	41 778	45 119	73 220	36 609	36 611	13 504	5 085	8 419	173	84	89
50 - 54 años	76 900	36 800	40 100	62 438	31 331	31 107	14 296	5 392	8 904	166	77	89
55 - 59 años	61 894	30 238	31 656	47 892	24 891	23 001	13 879	5 298	8 581	123	49	74
60 - 64 años	48 236	23 013	25 223	36 016	18 440	17 576	12 085	4 516	7 569	135	57	78
65 años y más	114 840	56 217	58 623	78 984	40 665	38 319	35 408	15 390	20 018	448	162	286
32 Zacatecas	1 182 542	565 302	617 240	1 082 730	517 680	565 050	98 373	46 904	51 469	1 439	718	721
6 años	29 627	14 933	14 694	6 714	3 253	3 461	22 582	11 500	11 082	331	180	151
7 años	29 501	14 887	14 614	22 860	11 288	11 572	6 507	3 527	2 980	134	72	62
8 años	29 947	15 180	14 767	28 216	14 169	14 047	1 625	958	667	106	53	53
9 años	29 333	14 987	14 346	28 554	14 518	14 036	717	438	279	62	31	31
6 - 9 años	118 408	59 987	58 421	86 344	43 228	43 116	31 431	16 423	15 008	633	336	297
10 años	31 428	16 063	15 365	30 908	15 742	15 166	473	297	176	47	24	23
11 años	30 293	15 318	14 975	29 950	15 111	14 839	296	184	112	47	23	24
12 años	31 464	15 899	15 565	31 131	15 697	15 434	302	188	114	31	14	17
13 años	31 848	16 155	15 693	31 533	15 963	15 570	291	178	113	24	14	10
14 años	31 244	15 900	15 344	30 932	15 701	15 231	291	188	103	21	11	10
10 - 14 años	156 277	79 335	76 942	154 454	78 214	76 240	1 653	1 035	618	170	86	84
15 - 19 años	145 349	70 292	75 057	143 399	69 109	74 290	1 878	1 143	735	72	40	32
20 - 24 años	112 509	50 280	62 229	109 965	48 787	61 178	2 475	1 459	1 016	69	34	35
25 - 29 años	99 137	44 095	55 042	96 012	42 289	53 723	3 079	1 780	1 299	46	26	20
30 - 34 años	97 454	45 183	52 271	94 294	43 427	50 867	3 105	1 729	1 376	55	27	28
35 - 39 años	89 531	41 641	47 890	85 847	39 688	46 159	3 620	1 926	1 694	64	27	37
40 - 44 años	76 065	35 796	40 269	72 034	33 943	38 091	3 983	1 828	2 155	48	25	23
45 - 49 años	62 751	29 454	33 297	59 160	27 917	31 243	3 557	1 522	2 035	34	15	19
50 - 54 años	50 399	24 139	26 260	46 135	22 406	23 729	4 226	1 718	2 508	38	15	23
55 - 59 años	40 637	19 586	21 051	35 318	17 429	17 889	5 291	2 151	3 140	28	6	22
60 - 64 años	37 993	18 206	19 787	31 068	15 367	15 701	6 885	2 821	4 064	40	18	22
65 años y más	96 032	47 308	48 724	68 700	35 876	32 824	27 190	11 369	15 821	142	63	79

POBLACIÓN DE 5 AÑOS Y MÁS POR ENTIDAD FEDERATIVA Y EDAD SEGÚN CONDICIÓN DE ASISTENCIA ESCOLAR Y SEXO

Entidad federativa y edad	Población de 5 años y más			Condición de asistencia escolar								
				Asiste			No asiste			No especificado		
	Total	Hombres	Mujeres	Total	Hombres	Mujeres	Total	Hombres	Mujeres	Total	Hombres	Mujeres
Estados Unidos Mexicanos	90 266 425	43 667 843	46 598 582	28 588 713	14 382 767	14 205 946	60 960 908	28 951 902	32 009 006	716 804	333 174	383 630
5 años	2 145 882	1 090 959	1 054 923	1 830 907	929 803	901 104	182 746	93 744	89 002	132 229	67 412	64 817
6 años	2 066 544	1 046 820	1 019 724	1 952 616	988 678	963 938	90 362	46 066	44 296	23 566	12 076	11 490
7 años	2 077 194	1 057 416	1 019 778	2 003 889	1 019 576	984 313	61 507	31 741	29 766	11 798	6 099	5 699
8 años	2 136 378	1 088 778	1 047 600	2 067 963	1 053 664	1 014 299	58 574	30 063	28 511	9 841	5 051	4 790
9 años	2 085 740	1 055 154	1 030 586	2 024 575	1 023 932	1 000 643	52 708	26 928	25 780	8 457	4 294	4 163
5 - 9 años	10 511 738	5 339 127	5 172 611	9 879 950	5 015 653	4 864 297	445 897	228 542	217 355	185 891	94 932	90 959
10 años	2 240 287	1 142 016	1 098 271	2 168 615	1 104 152	1 064 463	62 621	33 167	29 454	9 051	4 697	4 354
11 años	2 113 868	1 069 790	1 044 078	2 043 324	1 032 869	1 010 455	62 124	32 340	29 784	8 420	4 581	3 839
12 años	2 248 077	1 142 092	1 105 985	2 119 350	1 078 430	1 040 920	120 530	59 405	61 125	8 197	4 257	3 940
13 años	2 200 517	1 111 335	1 089 182	2 000 561	1 012 181	988 380	192 763	95 403	97 360	7 193	3 751	3 442
14 años	2 149 374	1 080 677	1 068 697	1 820 415	911 814	908 601	321 217	164 920	156 297	7 742	3 943	3 799
10 - 14 años	10 952 123	5 545 910	5 406 213	10 152 265	5 139 446	5 012 819	759 255	385 235	374 020	40 603	21 229	19 374
15 años	2 187 171	1 098 529	1 088 642	1 571 286	788 310	782 976	606 633	305 520	301 113	9 252	4 699	4 553
16 años	2 001 801	997 070	1 004 731	1 253 301	617 640	635 661	739 847	375 017	364 830	8 653	4 413	4 240
17 años	2 048 540	1 019 489	1 029 051	1 096 214	541 326	554 888	942 894	473 444	469 450	9 432	4 719	4 713
18 años	2 081 573	1 027 010	1 054 563	820 333	410 409	409 924	1 249 815	611 061	638 754	11 425	5 540	5 885
19 años	1 789 936	853 808	936 128	613 373	298 585	314 788	1 166 934	550 728	616 206	9 629	4 495	5 134
15 - 19 años	10 109 021	4 995 906	5 113 115	5 354 507	2 656 270	2 698 237	4 706 123	2 315 770	2 390 353	48 391	23 866	24 525
20 - 24 años	8 964 629	4 253 440	4 711 189	1 865 521	942 421	923 100	7 040 957	3 284 381	3 756 576	58 151	26 638	31 513
25 - 29 años	8 103 358	3 805 724	4 297 634	476 645	247 427	229 218	7 567 545	3 531 501	4 036 044	59 168	26 796	32 372
30 años y más	41 625 556	19 727 736	21 897 820	859 825	381 550	478 275	40 441 131	19 206 473	21 234 658	324 600	139 713	184 887
01 Aguascalientes	931 261	447 123	484 138	316 424	157 857	158 567	608 647	286 377	322 270	6 190	2 889	3 301
5 años	24 881	12 637	12 244	22 521	11 455	11 066	980	508	472	1 380	674	706
6 años	24 207	12 348	11 859	23 544	12 007	11 537	479	249	230	184	92	92
7 años	23 892	12 084	11 808	23 366	11 817	11 549	401	196	205	125	71	54
8 años	23 675	12 004	11 671	23 197	11 744	11 453	383	211	172	95	49	46
9 años	23 475	11 827	11 648	23 046	11 598	11 448	357	190	167	72	39	33
5 - 9 años	120 130	60 900	59 230	115 674	58 621	57 053	2 600	1 354	1 246	1 856	925	931
10 años	24 777	12 562	12 215	24 231	12 269	11 962	473	261	212	73	32	41
11 años	24 215	12 283	11 932	23 607	11 954	11 653	526	284	242	82	45	37
12 años	24 277	12 316	11 961	23 052	11 700	11 352	1 154	579	575	71	37	34
13 años	23 931	12 077	11 854	21 747	10 948	10 799	2 129	1 098	1 031	55	31	24
14 años	23 080	11 578	11 502	19 153	9 480	9 673	3 854	2 066	1 788	73	32	41
10 - 14 años	120 280	60 816	59 464	111 790	56 351	55 439	8 136	4 288	3 848	354	177	177
15 años	23 444	11 849	11 595	16 062	7 934	8 128	7 291	3 870	3 421	91	45	46
16 años	21 444	10 721	10 723	12 561	6 040	6 521	8 811	4 640	4 171	72	41	31
17 años	21 311	10 522	10 789	10 880	5 145	5 735	10 349	5 332	5 017	82	45	37
18 años	21 416	10 465	10 951	8 023	3 886	4 137	13 299	6 530	6 769	94	49	45
19 años	19 392	9 191	10 201	6 495	2 990	3 505	12 820	6 161	6 659	77	40	37
15 - 19 años	107 007	52 748	54 259	54 021	25 995	28 026	52 570	26 533	26 037	416	220	196
20 - 24 años	93 139	43 716	49 423	19 766	9 871	9 895	72 868	33 626	39 242	505	219	286
25 - 29 años	83 073	38 437	44 636	4 905	2 470	2 435	77 627	35 729	41 898	541	238	303
30 años y más	407 632	190 506	217 126	10 268	4 549	5 719	394 846	184 847	209 999	2 518	1 110	1 408
02 Baja California	2 367 783	1 190 938	1 176 845	734 472	373 278	361 194	1 605 033	803 698	801 335	28 278	13 962	14 316
5 años	57 217	29 225	27 992	45 451	23 110	22 341	6 822	3 619	3 203	4 944	2 496	2 448
6 años	55 129	27 885	27 244	51 302	25 935	25 367	2 885	1 477	1 408	942	473	469
7 años	55 225	28 358	26 867	52 848	27 055	25 793	1 878	1 028	850	499	275	224
8 años	56 243	28 735	27 508	54 136	27 609	26 527	1 673	895	778	434	231	203
9 años	53 821	27 335	26 486	52 030	26 396	25 634	1 452	765	687	339	174	165
5 - 9 años	277 635	141 538	136 097	255 767	130 105	125 662	14 710	7 784	6 926	7 158	3 649	3 509
10 años	56 707	29 086	27 621	54 605	27 941	26 664	1 676	914	762	426	231	195
11 años	52 749	26 921	25 828	50 885	25 893	24 992	1 520	834	686	344	194	150
12 años	54 365	27 775	26 590	51 665	26 359	25 306	2 342	1 229	1 113	358	187	171
13 años	52 338	26 567	25 771	48 474	24 621	23 853	3 586	1 792	1 794	278	154	124
14 años	51 779	26 320	25 459	45 226	22 860	22 366	6 270	3 321	2 949	283	139	144
10 - 14 años	267 938	136 669	131 269	250 855	127 674	123 181	15 394	8 090	7 304	1 689	905	784
15 años	53 740	27 066	26 674	40 984	20 656	20 328	12 354	6 204	6 150	402	206	196
16 años	49 216	25 048	24 168	31 844	16 100	15 744	17 032	8 776	8 256	340	172	168
17 años	51 357	26 064	25 293	27 549	13 873	13 676	23 443	12 001	11 442	365	190	175
18 años	52 829	26 943	25 886	20 401	10 376	10 025	31 964	16 336	15 628	464	231	233
19 años	48 167	24 177	23 990	15 690	7 817	7 873	32 100	16 177	15 923	377	183	194
15 - 19 años	255 309	129 298	126 011	136 468	68 822	67 646	116 893	59 494	57 399	1 948	982	966
20 - 24 años	246 968	123 808	123 160	49 322	25 068	24 254	195 345	97 689	97 656	2 301	1 051	1 250
25 - 29 años	241 951	120 390	121 561	15 173	8 146	7 027	223 955	110 909	113 046	2 823	1 335	1 488
30 años y más	1 077 982	539 235	538 747	26 887	13 463	13 424	1 038 736	519 732	519 004	12 359	6 040	6 319
03 Baja California Sur	438 867	224 068	214 799	135 116	68 787	66 329	298 232	152 485	145 747	5 519	2 796	2 723
5 años	10 118	5 181	4 937	8 615	4 392	4 223	822	434	388	681	355	326
6 años	9 664	4 946	4 718	9 105	4 660	4 445	381	195	186	178	91	87

Continúa

POBLACIÓN DE 5 AÑOS Y MÁS POR ENTIDAD FEDERATIVA Y EDAD SEGÚN CONDICIÓN DE ASISTENCIA ESCOLAR Y SEXO

Entidad federativa y edad	Población de 5 años y más			Condición de asistencia escolar								
				Asiste			No asiste			No especificado		
	Total	Hombres	Mujeres	Total	Hombres	Mujeres	Total	Hombres	Mujeres	Total	Hombres	Mujeres
03 Baja California Sur												
7 años	9 851	5 059	4 792	9 494	4 877	4 617	273	136	137	84	46	38
8 años	10 034	5 125	4 909	9 700	4 952	4 748	244	125	119	90	48	42
9 años	9 497	4 905	4 592	9 166	4 735	4 431	243	130	113	88	40	48
5 - 9 años	49 164	25 216	23 948	46 080	23 616	22 464	1 963	1 020	943	1 121	580	541
10 años	9 968	5 124	4 844	9 667	4 968	4 699	227	122	105	74	34	40
11 años	9 551	4 852	4 699	9 211	4 655	4 556	265	149	116	75	48	27
12 años	9 855	5 022	4 833	9 419	4 798	4 621	381	201	180	55	23	32
13 años	9 433	4 770	4 663	8 871	4 461	4 410	507	280	227	55	29	26
14 años	9 299	4 724	4 575	8 261	4 191	4 070	992	507	485	46	26	20
10 - 14 años	48 106	24 492	23 614	45 429	23 073	22 356	2 372	1 259	1 113	305	160	145
15 años	9 505	4 842	4 663	7 706	3 850	3 856	1 739	955	784	60	37	23
16 años	9 094	4 721	4 373	6 577	3 316	3 261	2 469	1 377	1 092	48	28	20
17 años	9 668	5 013	4 655	5 971	3 015	2 956	3 639	1 960	1 679	58	38	20
18 años	9 670	5 093	4 577	4 234	2 174	2 060	5 335	2 875	2 460	101	44	57
19 años	8 763	4 487	4 276	3 087	1 513	1 574	5 570	2 919	2 651	106	55	51
15 - 19 años	46 700	24 156	22 544	27 575	13 868	13 707	18 752	10 086	8 666	373	202	171
20 - 24 años	46 222	23 777	22 445	9 230	4 774	4 456	36 348	18 684	17 664	644	319	325
25 - 29 años	45 939	23 376	22 563	2 460	1 353	1 107	42 760	21 680	21 080	719	343	376
30 años y más	202 736	103 051	99 685	4 342	2 103	2 239	196 037	99 756	96 281	2 357	1 192	1 165
04 Campeche	672 785	331 877	340 908	223 114	112 433	110 681	445 177	217 269	227 908	4 494	2 175	2 319
5 años	15 890	8 093	7 797	13 567	6 893	6 674	1 735	898	837	588	302	286
6 años	15 171	7 626	7 545	14 252	7 138	7 114	747	388	359	172	100	72
7 años	15 560	7 892	7 668	15 006	7 612	7 394	464	235	229	90	45	45
8 años	16 454	8 260	8 194	15 951	8 003	7 948	407	205	202	96	52	44
9 años	16 124	8 169	7 955	15 726	7 966	7 760	331	171	160	67	32	35
5 - 9 años	79 199	40 040	39 159	74 502	37 612	36 890	3 684	1 897	1 787	1 013	531	482
10 años	17 123	8 670	8 453	16 616	8 405	8 211	414	220	194	93	45	48
11 años	16 133	8 214	7 919	15 616	7 966	7 650	439	211	228	78	37	41
12 años	17 351	8 831	8 520	16 399	8 378	8 021	877	411	466	75	42	33
13 años	16 684	8 421	8 263	15 268	7 758	7 510	1 351	630	721	65	33	32
14 años	16 306	8 210	8 096	13 779	6 967	6 812	2 470	1 215	1 255	57	28	29
10 - 14 años	83 597	42 346	41 251	77 678	39 474	38 204	5 551	2 687	2 864	368	185	183
15 años	16 474	8 304	8 170	12 541	6 374	6 167	3 862	1 899	1 963	71	31	40
16 años	15 451	7 741	7 710	10 362	5 205	5 157	5 037	2 512	2 525	52	24	28
17 años	15 895	7 894	8 001	9 257	4 683	4 574	6 583	3 186	3 397	55	25	30
18 años	16 272	8 128	8 144	7 332	3 831	3 501	8 856	4 266	4 590	84	31	53
19 años	13 393	6 391	7 002	5 151	2 556	2 595	8 200	3 818	4 382	42	17	25
15 - 19 años	77 485	38 458	39 027	44 643	22 649	21 994	32 538	15 681	16 857	304	128	176
20 - 24 años	70 006	33 347	36 659	15 736	8 050	7 686	53 902	25 126	28 776	368	171	197
25 - 29 años	62 455	29 579	32 876	3 613	1 727	1 886	58 349	27 628	30 721	493	224	269
30 años y más	300 043	148 107	151 936	6 942	2 921	4 021	291 153	144 250	146 903	1 948	936	1 012
05 Coahuila de Zaragoza	2 204 428	1 089 255	1 115 173	680 899	346 676	334 223	1 509 884	736 246	773 638	13 645	6 333	7 312
5 años	53 993	27 223	26 770	47 555	23 952	23 603	3 280	1 660	1 620	3 158	1 611	1 547
6 años	50 584	25 806	24 778	48 636	24 793	23 843	1 382	723	659	566	290	276
7 años	51 136	26 007	25 129	49 994	25 394	24 600	909	499	410	233	114	119
8 años	51 373	26 261	25 112	50 211	25 659	24 552	986	507	479	176	95	81
9 años	50 191	25 519	24 672	49 017	24 907	24 110	1 032	540	492	142	72	70
5 - 9 años	257 277	130 816	126 461	245 413	124 705	120 708	7 589	3 929	3 660	4 275	2 182	2 093
10 años	53 135	26 904	26 231	51 897	26 265	25 632	1 092	569	523	146	70	76
11 años	51 366	25 946	25 420	50 053	25 223	24 830	1 146	625	521	167	98	69
12 años	52 272	26 760	25 512	50 120	25 654	24 466	2 006	1 027	979	146	79	67
13 años	50 802	25 797	25 005	47 275	23 868	23 407	3 385	1 850	1 535	142	79	63
14 años	50 016	25 322	24 694	44 096	22 103	21 993	5 773	3 152	2 621	147	67	80
10 - 14 años	257 591	130 729	126 862	243 441	123 113	120 328	13 402	7 223	6 179	748	393	355
15 años	49 263	24 856	24 407	36 497	18 485	18 012	12 588	6 288	6 300	178	83	95
16 años	45 477	22 866	22 611	29 109	14 576	14 533	16 188	8 208	7 980	180	82	98
17 años	47 441	24 048	23 393	25 545	12 943	12 602	21 705	11 016	10 689	191	89	102
18 años	47 068	24 007	23 061	18 791	9 754	9 037	28 065	14 156	13 909	212	97	115
19 años	42 156	20 980	21 176	14 813	7 411	7 402	27 146	13 475	13 671	197	94	103
15 - 19 años	231 405	116 757	114 648	124 755	63 169	61 586	105 692	53 143	52 549	958	445	513
20 - 24 años	214 562	107 233	107 329	42 056	22 842	19 214	171 410	83 892	87 518	1 096	499	597
25 - 29 años	206 859	101 494	105 365	8 821	4 974	3 847	196 988	96 039	100 949	1 050	481	569
30 años y más	1 036 734	502 226	534 508	16 413	7 873	8 540	1 014 803	492 020	522 783	5 518	2 333	3 185
06 Colima	496 811	243 974	252 837	156 645	78 538	78 107	337 348	164 088	173 260	2 818	1 348	1 470
5 años	10 979	5 572	5 407	9 838	4 982	4 856	700	363	337	441	227	214
6 años	10 436	5 398	5 038	9 994	5 160	4 834	361	198	163	81	40	41
7 años	10 595	5 547	5 048	10 252	5 350	4 902	296	168	128	47	29	18
8 años	10 843	5 633	5 210	10 494	5 427	5 067	303	175	128	46	31	15
9 años	10 889	5 584	5 305	10 593	5 435	5 158	254	132	122	42	17	25

Continúa

POBLACIÓN DE 5 AÑOS Y MÁS POR ENTIDAD FEDERATIVA Y EDAD SEGÚN CONDICIÓN DE ASISTENCIA ESCOLAR Y SEXO

Entidad federativa y edad	Población de 5 años y más			Condición de asistencia escolar								
				Asiste			No asiste			No especificado		
	Total	Hombres	Mujeres	Total	Hombres	Mujeres	Total	Hombres	Mujeres	Total	Hombres	Mujeres
06 Colima												
5 - 9 años	53 742	27 734	26 008	51 171	26 354	24 817	1 914	1 036	878	657	344	313
10 años	11 528	5 883	5 645	11 170	5 679	5 491	320	188	132	38	16	22
11 años	11 152	5 785	5 367	10 780	5 573	5 207	335	189	146	37	23	14
12 años	11 554	6 000	5 554	11 036	5 711	5 325	493	276	217	25	13	12
13 años	11 466	5 860	5 606	10 567	5 366	5 201	871	479	392	28	15	13
14 años	11 290	5 752	5 538	9 725	4 859	4 866	1 526	877	649	39	16	23
10 - 14 años	56 990	29 280	27 710	53 278	27 188	26 090	3 545	2 009	1 536	167	83	84
15 años	11 953	6 119	5 834	8 895	4 447	4 448	3 016	1 649	1 367	42	23	19
16 años	11 086	5 540	5 546	7 253	3 451	3 802	3 789	2 064	1 725	44	25	19
17 años	11 249	5 591	5 658	6 345	3 020	3 325	4 853	2 552	2 301	51	19	32
18 años	11 701	5 742	5 959	5 072	2 420	2 652	6 566	3 293	3 273	63	29	34
19 años	10 545	5 084	5 461	4 180	1 998	2 182	6 313	3 061	3 252	52	25	27
15 - 19 años	56 534	28 076	28 458	31 745	15 336	16 409	24 537	12 619	11 918	252	121	131
20 - 24 años	50 049	24 135	25 914	11 182	5 565	5 617	38 635	18 457	20 178	232	113	119
25 - 29 años	44 660	21 164	23 496	2 780	1 353	1 427	41 636	19 699	21 937	244	112	132
30 años y más	234 836	113 585	121 251	6 489	2 742	3 747	227 081	110 268	116 813	1 266	575	691
07 Chiapas	3 677 979	1 797 438	1 880 541	1 242 545	637 406	605 139	2 412 950	1 149 679	1 263 271	22 484	10 353	12 131
5 años	100 145	50 853	49 292	76 880	38 955	37 925	19 443	9 962	9 481	3 822	1 936	1 886
6 años	100 905	51 091	49 814	88 744	44 956	43 788	11 278	5 663	5 615	883	472	411
7 años	99 749	50 978	48 771	92 166	47 262	44 904	7 065	3 437	3 628	518	279	239
8 años	108 316	55 088	53 228	101 659	51 836	49 823	6 243	3 040	3 203	414	212	202
9 años	103 325	52 067	51 258	97 912	49 538	48 374	5 040	2 360	2 680	373	169	204
5 - 9 años	512 440	260 077	252 363	457 361	232 547	224 814	49 069	24 462	24 607	6 010	3 068	2 942
10 años	114 603	58 441	56 162	108 037	55 231	52 806	6 206	3 021	3 185	360	189	171
11 años	99 185	50 218	48 967	93 289	47 459	45 830	5 552	2 565	2 987	344	194	150
12 años	112 761	57 591	55 170	101 344	52 498	48 846	11 060	4 897	6 163	357	196	161
13 años	106 699	53 533	53 166	90 522	46 489	44 033	15 862	6 897	8 965	315	147	168
14 años	104 477	52 188	52 289	80 745	41 692	39 053	23 387	10 322	13 065	345	174	171
10 - 14 años	537 725	271 971	265 754	473 937	243 369	230 568	62 067	27 702	34 365	1 721	900	821
15 años	104 003	51 841	52 162	68 340	35 644	32 696	35 335	16 049	19 286	328	148	180
16 años	94 963	46 849	48 114	52 981	27 534	25 447	41 625	19 115	22 510	357	200	157
17 años	94 739	46 600	48 139	43 935	23 141	20 794	50 389	23 241	27 148	415	218	197
18 años	100 549	49 054	51 495	32 628	17 553	15 075	67 450	31 282	36 168	471	219	252
19 años	77 077	36 064	41 013	20 566	10 605	9 961	56 143	25 284	30 859	368	175	193
15 - 19 años	471 331	230 408	240 923	218 450	114 477	103 973	250 942	114 971	135 971	1 939	960	979
20 - 24 años	383 455	179 238	204 217	57 652	30 485	27 167	323 764	147 845	175 919	2 039	908	1 131
25 - 29 años	324 289	150 453	173 836	12 834	6 439	6 395	309 783	143 308	166 475	1 672	706	966
30 años y más	1 448 739	705 291	743 448	22 311	10 089	12 222	1 417 325	691 391	725 934	9 103	3 811	5 292
08 Chihuahua	2 763 019	1 368 028	1 394 991	864 932	436 545	428 387	1 866 568	916 361	950 207	31 519	15 122	16 397
5 años	66 662	33 987	32 675	53 529	27 302	26 227	6 963	3 565	3 398	6 170	3 120	3 050
6 años	65 503	33 242	32 261	60 908	30 914	29 994	3 452	1 751	1 701	1 143	577	566
7 años	65 299	33 121	32 178	62 595	31 744	30 851	2 195	1 128	1 067	509	249	260
8 años	64 649	33 022	31 627	62 066	31 669	30 397	2 173	1 142	1 031	410	211	199
9 años	62 237	31 326	30 911	60 185	30 337	29 848	1 702	824	878	350	165	185
5 - 9 años	324 350	164 698	159 652	299 283	151 966	147 317	16 485	8 410	8 075	8 582	4 322	4 260
10 años	65 192	33 086	32 106	62 642	31 739	30 903	2 131	1 116	1 015	419	231	188
11 años	62 839	32 010	30 829	60 535	30 806	29 729	1 991	1 039	952	313	165	148
12 años	65 899	33 505	32 394	61 712	31 362	30 350	3 842	1 947	1 895	345	196	149
13 años	65 082	33 058	32 024	58 547	29 630	28 917	6 220	3 269	2 951	315	159	156
14 años	63 630	32 074	31 556	53 171	26 394	26 777	10 113	5 504	4 609	346	176	170
10 - 14 años	322 642	163 733	158 909	296 607	149 931	146 676	24 297	12 875	11 422	1 738	927	811
15 años	65 615	32 961	32 654	48 192	23 847	24 345	17 005	8 910	8 095	418	204	214
16 años	59 894	30 189	29 705	37 777	18 526	19 251	21 735	11 479	10 256	382	184	198
17 años	60 349	30 583	29 766	31 889	15 794	16 095	28 043	14 586	13 457	417	203	214
18 años	60 878	31 135	29 743	23 269	11 833	11 436	37 105	19 052	18 053	504	250	254
19 años	53 450	26 929	26 521	17 988	9 026	8 962	35 046	17 705	17 341	416	198	218
15 - 19 años	300 186	151 797	148 389	159 115	79 026	80 089	138 934	71 732	67 202	2 137	1 039	1 098
20 - 24 años	267 506	133 526	133 980	57 662	29 341	28 321	207 336	103 019	104 317	2 508	1 166	1 342
25 - 29 años	250 016	123 385	126 631	18 164	9 915	8 249	229 335	112 270	117 065	2 517	1 200	1 317
30 años y más	1 298 319	630 889	667 430	34 101	16 366	17 735	1 250 181	608 055	642 126	14 037	6 468	7 569
09 Distrito Federal	7 794 967	3 702 748	4 092 219	2 263 949	1 148 436	1 115 513	5 452 704	2 518 161	2 934 543	78 314	36 151	42 163
5 años	136 960	70 084	66 876	120 788	61 815	58 973	5 933	3 063	2 870	10 239	5 206	5 033
6 años	132 532	67 167	65 365	127 307	64 517	62 790	3 330	1 661	1 669	1 895	989	906
7 años	133 046	67 507	65 539	129 540	65 710	63 830	2 578	1 309	1 269	928	488	440
8 años	136 298	69 478	66 820	132 867	67 716	65 151	2 539	1 293	1 246	892	469	423
9 años	132 743	67 382	65 361	129 636	65 813	63 823	2 462	1 253	1 209	645	316	329
5 - 9 años	671 579	341 618	329 961	640 138	325 571	314 567	16 842	8 579	8 263	14 599	7 468	7 131
10 años	142 952	72 879	70 073	139 460	71 061	68 399	2 665	1 369	1 296	827	449	378
11 años	136 866	69 418	67 448	133 749	67 867	65 882	2 491	1 230	1 261	626	321	305

Continúa

POBLACIÓN DE 5 AÑOS Y MÁS POR ENTIDAD FEDERATIVA Y EDAD SEGÚN CONDICIÓN DE ASISTENCIA ESCOLAR Y SEXO

Entidad federativa y edad	Población de 5 años y más			Condición de asistencia escolar								
				Asiste			No asiste			No especificado		
	Total	Hombres	Mujeres	Total	Hombres	Mujeres	Total	Hombres	Mujeres	Total	Hombres	Mujeres
09 Distrito Federal												
12 años	144 112	72 960	71 152	139 977	70 851	69 126	3 422	1 717	1 705	713	392	321
13 años	141 567	71 955	69 612	136 161	69 157	67 004	4 821	2 515	2 306	585	283	302
14 años	139 453	69 894	69 559	129 560	64 648	64 912	9 264	4 931	4 333	629	315	314
10 - 14 años	704 950	357 106	347 844	678 907	343 584	335 323	22 663	11 762	10 901	3 380	1 760	1 620
15 años	148 768	74 749	74 019	122 976	61 740	61 236	24 971	12 583	12 388	821	426	395
16 años	140 231	70 205	70 026	107 359	53 438	53 921	32 125	16 379	15 746	747	388	359
17 años	149 406	74 644	74 762	104 270	51 905	52 365	44 306	22 314	21 992	830	425	405
18 años	158 676	78 694	79 982	91 830	46 287	45 543	65 781	31 849	33 932	1 065	558	507
19 años	143 199	69 750	73 449	72 301	36 003	36 298	70 018	33 342	36 676	880	405	475
15 - 19 años	740 280	368 042	372 238	498 736	249 373	249 363	237 201	116 467	120 734	4 343	2 202	2 141
20 - 24 años	765 641	373 044	392 597	255 142	131 288	123 854	504 460	238 836	265 624	6 039	2 920	3 119
25 - 29 años	735 441	353 337	382 104	80 606	44 632	35 974	647 809	305 441	342 368	7 026	3 264	3 762
30 años y más	4 177 076	1 909 601	2 267 475	110 420	53 988	56 432	4 023 729	1 837 076	2 186 653	42 927	18 537	24 390
10 Durango	1 328 692	646 343	682 349	434 699	217 844	216 855	884 922	424 215	460 707	9 071	4 284	4 787
5 años	33 495	17 025	16 470	28 249	14 353	13 896	3 188	1 629	1 559	2 058	1 043	1 015
6 años	32 542	16 386	16 156	30 896	15 559	15 337	1 282	651	631	364	176	188
7 años	33 413	17 018	16 395	32 383	16 465	15 918	867	459	408	163	94	69
8 años	33 234	16 909	16 325	32 371	16 489	15 882	733	351	382	130	69	61
9 años	32 804	16 733	16 071	31 971	16 292	15 679	697	372	325	136	69	67
5 - 9 años	165 488	84 071	81 417	155 870	79 158	76 712	6 767	3 462	3 305	2 851	1 451	1 400
10 años	34 867	17 741	17 126	33 937	17 232	16 705	799	437	362	131	72	59
11 años	33 034	16 845	16 189	32 071	16 325	15 746	846	461	385	117	59	58
12 años	35 035	17 641	17 394	33 201	16 699	16 502	1 731	890	841	103	52	51
13 años	34 455	17 468	16 987	31 219	15 756	15 463	3 117	1 647	1 470	119	65	54
14 años	33 923	17 213	16 710	28 747	14 334	14 413	5 045	2 801	2 244	131	78	53
10 - 14 años	171 314	86 908	84 406	159 175	80 346	78 829	11 538	6 236	5 302	601	326	275
15 años	34 225	17 226	16 999	24 202	11 920	12 282	9 883	5 236	4 647	140	70	70
16 años	31 624	15 805	15 819	18 522	8 844	9 678	12 957	6 886	6 071	145	75	70
17 años	32 649	16 271	16 378	16 174	7 835	8 339	16 356	8 379	7 977	119	57	62
18 años	31 162	15 507	15 655	11 444	5 655	5 789	19 567	9 779	9 788	151	73	78
19 años	26 774	12 986	13 788	8 482	4 159	4 323	18 168	8 765	9 403	124	62	62
15 - 19 años	156 434	77 795	78 639	78 824	38 413	40 411	76 931	39 045	37 886	679	337	342
20 - 24 años	124 920	59 372	65 548	24 460	12 389	12 071	99 780	46 677	53 103	680	306	374
25 - 29 años	111 556	52 329	59 227	5 091	2 553	2 538	105 879	49 518	56 361	586	258	328
30 años y más	598 980	285 868	313 112	11 279	4 985	6 294	584 027	279 277	304 750	3 674	1 606	2 068
11 Guanajuato	4 306 794	2 031 931	2 274 863	1 370 631	679 176	691 455	2 913 578	1 342 407	1 571 171	22 585	10 348	12 237
5 años	113 409	57 628	55 781	99 162	50 264	48 898	8 834	4 561	4 273	5 413	2 803	2 610
6 años	107 743	54 063	53 680	102 706	51 489	51 217	4 217	2 124	2 093	820	450	370
7 años	109 260	55 488	53 772	105 900	53 733	52 167	2 916	1 531	1 385	444	224	220
8 años	111 620	56 534	55 086	108 663	54 974	53 689	2 659	1 406	1 253	298	154	144
9 años	109 427	55 368	54 059	106 450	53 820	52 630	2 676	1 389	1 287	301	159	142
5 - 9 años	551 459	279 081	272 378	522 881	264 280	258 601	21 302	11 011	10 291	7 276	3 790	3 486
10 años	115 690	59 059	56 631	112 223	57 161	55 062	3 180	1 740	1 440	287	158	129
11 años	111 336	55 950	55 386	107 673	54 013	53 660	3 359	1 756	1 603	304	181	123
12 años	115 890	58 450	57 440	107 273	54 471	52 802	8 346	3 849	4 497	271	130	141
13 años	114 547	57 410	57 137	99 759	50 407	49 352	14 548	6 882	7 666	240	121	119
14 años	111 894	55 920	55 974	87 243	43 396	43 847	24 376	12 383	11 993	275	141	134
10 - 14 años	569 357	286 789	282 568	514 171	259 448	254 723	53 809	26 610	27 199	1 377	731	646
15 años	110 761	54 739	56 022	66 370	32 726	33 644	44 091	21 858	22 233	300	155	145
16 años	101 776	49 780	51 996	49 535	23 701	25 834	51 936	25 917	26 019	305	162	143
17 años	101 954	49 408	52 546	40 976	19 460	21 516	60 675	29 796	30 879	303	152	151
18 años	102 264	48 197	54 067	29 126	13 865	15 261	72 799	34 183	38 616	339	149	190
19 años	87 888	39 829	48 059	21 338	9 867	11 471	66 241	29 847	36 394	309	115	194
15 - 19 años	504 643	241 953	262 690	207 345	99 619	107 726	295 742	141 601	154 141	1 556	733	823
20 - 24 años	425 409	188 993	236 416	64 728	30 533	34 195	358 985	157 735	201 250	1 696	725	971
25 - 29 años	377 109	167 451	209 658	19 121	8 825	10 296	356 424	157 983	198 441	1 564	643	921
30 años y más	1 878 817	867 664	1 011 153	42 385	16 471	25 914	1 827 316	847 467	979 849	9 116	3 726	5 390
12 Guerrero	2 721 161	1 300 381	1 420 780	946 064	472 629	473 435	1 749 256	816 150	933 106	25 841	11 602	14 239
5 años	74 765	37 931	36 834	59 444	30 080	29 364	10 709	5 435	5 274	4 612	2 416	2 196
6 años	71 278	35 714	35 564	64 605	32 364	32 241	5 761	2 878	2 883	912	472	440
7 años	73 167	37 227	35 940	68 796	34 983	33 813	3 876	1 996	1 880	495	248	247
8 años	79 994	40 265	39 729	76 030	38 280	37 750	3 568	1 797	1 771	396	188	208
9 años	78 622	39 612	39 010	75 478	38 045	37 433	2 780	1 386	1 394	364	181	183
5 - 9 años	377 826	190 749	187 077	344 353	173 752	170 601	26 694	13 492	13 202	6 779	3 505	3 274
10 años	84 521	43 102	41 419	80 817	41 156	39 661	3 324	1 749	1 575	380	197	183
11 años	74 641	37 678	36 963	71 505	36 054	35 451	2 800	1 437	1 363	336	187	149
12 años	83 501	42 497	41 004	77 598	39 607	37 991	5 597	2 731	2 866	306	159	147
13 años	78 069	39 276	38 793	69 301	34 990	34 311	8 473	4 134	4 339	295	152	143
14 años	75 393	37 938	37 455	61 697	31 172	30 525	13 371	6 598	6 773	325	168	157

Continúa

POBLACIÓN DE 5 AÑOS Y MÁS POR ENTIDAD FEDERATIVA Y EDAD SEGÚN CONDICIÓN DE ASISTENCIA ESCOLAR Y SEXO

Entidad federativa y edad	Población de 5 años y más			Condición de asistencia escolar								
				Asiste			No asiste			No especificado		
	Total	Hombres	Mujeres	Total	Hombres	Mujeres	Total	Hombres	Mujeres	Total	Hombres	Mujeres
12 Guerrero												
10 - 14 años	396 125	200 491	195 634	360 918	182 979	177 939	33 565	16 649	16 916	1 642	863	779
15 años	76 481	38 145	38 336	53 792	26 900	26 892	22 369	11 088	11 281	320	157	163
16 años	67 739	33 278	34 461	41 176	20 151	21 025	26 261	12 977	13 284	302	150	152
17 años	67 600	33 128	34 472	34 635	16 800	17 835	32 626	16 173	16 453	339	155	184
18 años	67 952	32 891	35 061	24 206	11 679	12 527	43 334	21 011	22 323	412	201	211
19 años	53 168	24 225	28 943	16 232	7 369	8 863	36 606	16 722	19 884	330	134	196
15 - 19 años	332 940	161 667	171 273	170 041	82 899	87 142	161 196	77 971	83 225	1 703	797	906
20 - 24 años	252 404	114 723	137 681	43 574	20 298	23 276	206 969	93 665	113 304	1 861	760	1 101
25 - 29 años	212 665	96 552	116 113	9 396	4 486	4 910	201 577	91 328	110 249	1 692	738	954
30 años y más	1 149 201	536 199	613 002	17 782	8 215	9 567	1 119 255	523 045	596 210	12 164	4 939	7 225
13 Hidalgo	2 079 041	989 896	1 089 145	676 819	336 017	340 802	1 387 821	647 477	740 344	14 401	6 402	7 999
5 años	48 580	24 664	23 916	42 651	21 664	20 987	2 698	1 378	1 320	3 231	1 622	1 609
6 años	47 504	24 025	23 479	45 598	23 067	22 531	1 444	735	709	462	223	239
7 años	47 854	24 469	23 385	46 577	23 815	22 762	1 032	529	503	245	125	120
8 años	49 815	25 313	24 502	48 478	24 643	23 835	1 134	557	577	203	113	90
9 años	49 432	24 865	24 567	48 315	24 279	24 036	927	490	437	190	96	94
5 - 9 años	243 185	123 336	119 849	231 619	117 468	114 151	7 235	3 689	3 546	4 331	2 179	2 152
10 años	54 390	27 744	26 646	52 996	27 024	25 972	1 226	641	585	168	79	89
11 años	52 015	26 358	25 657	50 648	25 627	25 021	1 175	622	553	192	109	83
12 años	55 927	28 296	27 631	53 351	26 987	26 364	2 420	1 228	1 192	156	81	75
13 años	54 804	27 689	27 115	50 975	25 740	25 235	3 678	1 870	1 808	151	79	72
14 años	53 514	26 868	26 646	46 538	23 250	23 288	6 824	3 552	3 272	152	66	86
10 - 14 años	270 650	136 955	133 695	254 508	128 628	125 880	15 323	7 913	7 410	819	414	405
15 años	53 292	26 665	26 627	38 267	18 899	19 368	14 834	7 672	7 162	191	94	97
16 años	47 821	23 644	24 177	29 705	14 297	15 408	17 945	9 259	8 686	171	88	83
17 años	47 464	23 233	24 231	24 884	11 924	12 960	22 397	11 218	11 179	183	91	92
18 años	48 671	23 287	25 384	18 256	8 632	9 624	30 178	14 535	15 643	237	120	117
19 años	40 427	18 502	21 925	13 252	6 229	7 023	27 000	12 194	14 806	175	79	96
15 - 19 años	237 675	115 331	122 344	124 364	59 981	64 383	112 354	54 878	57 476	957	472	485
20 - 24 años	196 494	88 134	108 360	38 463	18 285	20 178	156 982	69 401	87 581	1 049	448	601
25 - 29 años	175 226	78 011	97 215	8 899	4 120	4 779	165 408	73 517	91 891	919	374	545
30 años y más	955 811	448 129	507 682	18 966	7 535	11 431	930 519	438 079	492 440	6 326	2 515	3 811
14 Jalisco	5 870 402	2 832 153	3 038 249	1 839 951	920 557	919 394	3 976 959	1 886 200	2 090 759	53 492	25 396	28 096
5 años	143 144	72 739	70 405	123 861	62 781	61 080	8 867	4 692	4 175	10 416	5 266	5 150
6 años	138 448	70 239	68 209	131 315	66 504	64 811	5 213	2 764	2 449	1 920	971	949
7 años	137 491	69 879	67 612	132 710	67 322	65 388	3 815	2 030	1 785	966	527	439
8 años	136 122	69 567	66 555	131 797	67 316	64 481	3 522	1 841	1 681	803	410	393
9 años	133 476	67 572	65 904	129 494	65 448	64 046	3 301	1 765	1 536	681	359	322
5 - 9 años	688 681	349 996	338 685	649 177	329 371	319 806	24 718	13 092	11 626	14 786	7 533	7 253
10 años	140 088	71 224	68 864	135 499	68 741	66 758	3 779	2 075	1 704	810	408	402
11 años	136 244	69 264	66 980	131 385	66 646	64 739	4 207	2 259	1 948	652	359	293
12 años	142 369	72 832	69 537	132 872	67 918	64 954	8 772	4 544	4 228	725	370	355
13 años	141 039	71 496	69 543	125 434	63 301	62 133	15 030	7 866	7 164	575	329	246
14 años	137 466	69 426	68 040	110 407	54 813	55 594	26 474	14 328	12 146	585	285	300
10 - 14 años	697 206	354 242	342 964	635 597	321 419	314 178	58 262	31 072	27 190	3 347	1 751	1 596
15 años	140 968	70 930	70 038	87 230	43 081	44 149	52 882	27 417	25 465	856	432	424
16 años	132 426	66 129	66 297	74 246	35 634	38 612	57 466	30 143	27 323	714	352	362
17 años	136 154	67 734	68 420	67 679	32 254	35 425	67 773	35 130	32 643	702	350	352
18 años	136 799	67 439	69 360	50 285	24 755	25 530	85 617	42 234	43 383	897	450	447
19 años	123 377	58 712	64 665	40 403	19 546	20 857	82 197	38 798	43 399	777	368	409
15 - 19 años	669 724	330 944	338 780	319 843	155 270	164 573	345 935	173 722	172 213	3 946	1 952	1 994
20 - 24 años	601 671	285 876	315 795	129 818	65 811	64 007	467 341	217 983	249 358	4 512	2 082	2 430
25 - 29 años	523 866	246 599	277 267	36 553	19 027	17 526	482 554	225 396	257 158	4 759	2 176	2 583
30 años y más	2 689 254	1 264 496	1 424 758	68 963	29 659	39 304	2 598 149	1 224 935	1 373 214	22 142	9 902	12 240
15 México	12 014 536	5 825 300	6 189 236	3 787 539	1 911 576	1 875 963	8 124 933	3 867 114	4 257 819	102 064	46 610	55 454
5 años	277 367	141 069	136 298	243 377	123 780	119 597	16 237	8 220	8 017	17 753	9 069	8 684
6 años	275 571	139 677	135 894	264 438	134 076	130 362	8 254	4 155	4 099	2 879	1 446	1 433
7 años	269 587	136 934	132 653	262 153	133 195	128 958	6 029	3 015	3 014	1 405	724	681
8 años	274 491	140 191	134 300	266 828	136 222	130 606	6 431	3 354	3 077	1 232	615	617
9 años	265 049	134 126	130 923	257 943	130 556	127 387	5 977	2 974	3 003	1 129	596	533
5 - 9 años	1 362 065	691 997	670 068	1 294 739	657 829	636 910	42 928	21 718	21 210	24 398	12 450	11 948
10 años	286 910	146 700	140 210	278 743	142 377	136 366	7 094	3 757	3 337	1 073	566	507
11 años	270 964	137 192	133 772	263 094	133 114	129 980	6 749	3 448	3 301	1 121	630	491
12 años	288 251	145 552	142 699	275 346	139 182	136 164	11 893	5 854	6 039	1 012	516	496
13 años	285 367	143 721	141 646	265 882	134 146	131 736	18 622	9 140	9 482	863	435	428
14 años	279 199	139 973	139 226	244 055	121 988	122 067	34 160	17 480	16 680	984	505	479
10 - 14 años	1 410 691	713 138	697 553	1 327 120	670 807	656 313	78 518	39 679	38 839	5 053	2 652	2 401
15 años	287 906	144 419	143 487	215 700	108 337	107 363	71 056	35 503	35 553	1 150	579	571
16 años	259 625	129 701	129 924	171 057	84 407	86 650	87 478	44 750	42 728	1 090	544	546

Continúa

POBLACIÓN DE 5 AÑOS Y MÁS POR ENTIDAD FEDERATIVA Y EDAD SEGÚN CONDICIÓN DE ASISTENCIA ESCOLAR Y SEXO

Entidad federativa y edad	Población de 5 años y más			Condición de asistencia escolar								
				Asiste			No asiste			No especificado		
	Total	Hombres	Mujeres	Total	Hombres	Mujeres	Total	Hombres	Mujeres	Total	Hombres	Mujeres
15 México												
17 años	269 197	134 968	134 229	150 237	74 460	75 777	117 696	59 879	57 817	1 264	629	635
18 años	275 941	137 454	138 487	112 630	56 768	55 862	161 828	79 965	81 863	1 483	721	762
19 años	241 443	116 522	124 921	84 320	41 369	42 951	155 778	74 508	81 270	1 345	645	700
15 - 19 años	1 334 112	663 064	671 048	733 944	365 341	368 603	593 836	294 605	299 231	6 332	3 118	3 214
20 - 24 años	1 250 151	601 037	649 114	255 694	130 037	125 657	986 131	467 096	519 035	8 326	3 904	4 422
25 - 29 años	1 152 407	546 014	606 393	67 789	36 297	31 492	1 075 943	505 691	570 252	8 675	4 026	4 649
30 años y más	5 505 110	2 610 050	2 895 060	108 253	51 265	56 988	5 347 577	2 538 325	2 809 252	49 280	20 460	28 820
16 Michoacán de Ocampo	3 495 742	1 654 352	1 841 390	1 094 861	538 731	556 130	2 376 636	1 104 615	1 272 021	24 245	11 006	13 239
5 años	84 429	42 841	41 588	71 395	36 140	35 255	7 490	3 912	3 578	5 544	2 789	2 755
6 años	83 764	42 283	41 481	78 548	39 532	39 016	4 355	2 289	2 066	861	462	399
7 años	84 145	42 489	41 656	80 642	40 632	40 010	3 057	1 625	1 432	446	232	214
8 años	88 316	44 948	43 368	85 173	43 279	41 894	2 795	1 484	1 311	348	185	163
9 años	86 000	43 138	42 862	83 129	41 620	41 509	2 584	1 372	1 212	287	146	141
5 - 9 años	426 654	215 699	210 955	398 887	201 203	197 684	20 281	10 682	9 599	7 486	3 814	3 672
10 años	92 513	47 198	45 315	89 008	45 259	43 749	3 204	1 763	1 441	301	176	125
11 años	87 783	44 130	43 653	84 007	42 152	41 855	3 427	1 804	1 623	349	174	175
12 años	95 883	48 717	47 166	87 572	44 459	43 113	8 020	4 099	3 921	291	159	132
13 años	93 818	47 154	46 664	80 172	40 037	40 135	13 353	6 965	6 388	293	152	141
14 años	92 482	46 143	46 339	70 759	34 551	36 208	21 453	11 454	9 999	270	138	132
10 - 14 años	462 479	233 342	229 137	411 518	206 458	205 060	49 457	26 085	23 372	1 504	799	705
15 años	93 683	46 366	47 317	57 387	27 667	29 720	35 959	18 523	17 436	337	176	161
16 años	86 368	42 377	43 991	43 450	20 358	23 092	42 581	21 854	20 727	337	165	172
17 años	86 825	41 950	44 875	36 971	17 115	19 856	49 502	24 652	24 850	352	183	169
18 años	86 456	40 738	45 718	26 933	12 615	14 318	59 093	27 930	31 163	430	193	237
19 años	70 292	31 546	38 746	19 721	9 048	10 673	50 235	22 368	27 867	336	130	206
15 - 19 años	423 624	202 977	220 647	184 462	86 803	97 659	237 370	115 327	122 043	1 792	847	945
20 - 24 años	332 440	147 596	184 844	58 149	27 513	30 636	272 481	119 323	153 158	1 810	760	1 050
25 - 29 años	284 690	126 561	158 129	13 918	6 152	7 766	269 139	119 752	149 387	1 633	657	976
30 años y más	1 565 855	728 177	837 678	27 927	10 602	17 325	1 527 908	713 446	814 462	10 020	4 129	5 891
17 Morelos	1 399 228	667 015	732 213	439 022	217 037	221 985	950 771	445 655	505 116	9 435	4 323	5 112
5 años	31 865	16 247	15 618	25 824	13 137	12 687	3 866	1 991	1 875	2 175	1 119	1 056
6 años	30 405	15 403	15 002	28 608	14 456	14 152	1 455	777	678	342	170	172
7 años	30 738	15 601	15 137	29 608	15 002	14 606	974	520	454	156	79	77
8 años	32 153	16 398	15 755	31 058	15 855	15 203	999	497	502	96	46	50
9 años	32 092	16 282	15 810	31 055	15 733	15 322	921	489	432	116	60	56
5 - 9 años	157 253	79 931	77 322	146 153	74 183	71 970	8 215	4 274	3 941	2 885	1 474	1 411
10 años	34 168	17 197	16 971	33 032	16 599	16 433	1 012	541	471	124	57	67
11 años	33 114	16 827	16 287	32 006	16 180	15 826	1 005	589	416	103	58	45
12 años	34 605	17 641	16 964	32 736	16 596	16 140	1 779	994	785	90	51	39
13 años	33 726	17 109	16 617	30 981	15 597	15 384	2 657	1 459	1 198	88	53	35
14 años	32 928	16 476	16 452	28 687	14 058	14 629	4 153	2 373	1 780	88	45	43
10 - 14 años	168 541	85 250	83 291	157 442	79 030	78 412	10 606	5 956	4 650	493	264	229
15 años	33 560	16 993	16 567	24 442	12 055	12 387	9 006	4 874	4 132	112	64	48
16 años	30 455	15 193	15 262	19 556	9 385	10 171	10 800	5 756	5 044	99	52	47
17 años	31 766	15 840	15 926	17 759	8 534	9 225	13 902	7 250	6 652	105	56	49
18 años	32 008	15 623	16 385	12 653	6 186	6 467	19 198	9 368	9 830	157	69	88
19 años	27 512	13 039	14 473	9 501	4 488	5 013	17 903	8 495	9 408	108	56	52
15 - 19 años	155 301	76 688	78 613	83 911	40 648	43 263	70 809	35 743	35 066	581	297	284
20 - 24 años	134 191	62 002	72 189	28 898	14 000	14 898	104 600	47 713	56 887	693	289	404
25 - 29 años	119 236	54 001	65 235	7 153	3 378	3 775	111 497	50 385	61 112	586	238	348
30 años y más	664 706	309 143	355 563	15 465	5 798	9 667	645 044	301 584	343 460	4 197	1 761	2 436
18 Nayarit	841 638	414 435	427 203	276 218	135 678	140 540	560 158	276 246	283 912	5 262	2 511	2 751
5 años	19 772	10 085	9 687	17 250	8 772	8 478	1 642	848	794	880	465	415
6 años	19 167	9 776	9 391	18 145	9 217	8 928	881	489	392	141	70	71
7 años	19 269	9 945	9 324	18 597	9 603	8 994	595	308	287	77	34	43
8 años	19 351	9 948	9 403	18 727	9 637	9 090	534	260	274	90	51	39
9 años	19 275	9 873	9 402	18 775	9 615	9 160	439	226	213	61	32	29
5 - 9 años	96 834	49 627	47 207	91 494	46 844	44 650	4 091	2 131	1 960	1 249	652	597
10 años	21 011	10 678	10 333	20 389	10 348	10 041	542	295	247	80	35	45
11 años	20 346	10 395	9 951	19 763	10 065	9 698	523	298	225	60	32	28
12 años	20 862	10 686	10 176	19 853	10 136	9 717	936	513	423	73	37	36
13 años	20 520	10 372	10 148	19 055	9 540	9 515	1 413	808	605	52	24	28
14 años	20 383	10 295	10 088	17 767	8 794	8 973	2 554	1 469	1 085	62	32	30
10 - 14 años	103 122	52 426	50 696	96 827	48 883	47 944	5 968	3 383	2 585	327	160	167
15 años	20 767	10 646	10 121	15 592	7 721	7 871	5 087	2 879	2 208	88	46	42
16 años	19 878	9 921	9 957	12 863	6 063	6 800	6 938	3 816	3 122	77	42	35
17 años	20 404	10 343	10 061	11 363	5 457	5 906	8 965	4 847	4 118	76	39	37
18 años	19 523	9 840	9 683	8 219	3 975	4 244	11 199	5 823	5 376	105	42	63
19 años	16 947	8 172	8 775	6 276	2 863	3 413	10 595	5 272	5 323	76	37	39

Continúa

POBLACIÓN DE 5 AÑOS Y MÁS POR ENTIDAD FEDERATIVA Y EDAD SEGÚN CONDICIÓN DE ASISTENCIA ESCOLAR Y SEXO

Entidad federativa y edad	Población de 5 años y más			Condición de asistencia escolar								
				Asiste			No asiste			No especificado		
	Total	Hombres	Mujeres	Total	Hombres	Mujeres	Total	Hombres	Mujeres	Total	Hombres	Mujeres
18 Nayarit												
15 - 19 años	97 519	48 922	48 597	54 313	26 079	28 234	42 784	22 637	20 147	422	206	216
20 - 24 años	79 031	37 566	41 465	17 193	8 082	9 111	61 371	29 282	32 089	467	202	265
25 - 29 años	69 847	33 028	36 819	4 134	1 752	2 382	65 169	31 034	34 135	544	242	302
30 años y más	395 285	192 866	202 419	12 257	4 038	8 219	380 775	187 779	192 996	2 253	1 049	1 204
19 Nuevo León	3 720 379	1 847 090	1 873 289	1 064 687	546 543	518 144	2 609 116	1 278 153	1 330 963	46 576	22 394	24 182
5 años	87 213	44 345	42 868	75 982	38 609	37 373	4 026	2 026	2 000	7 205	3 710	3 495
6 años	81 801	41 694	40 107	78 512	39 978	38 534	1 850	959	891	1 439	757	682
7 años	81 309	41 387	39 922	79 041	40 228	38 813	1 524	789	735	744	370	374
8 años	78 962	40 435	38 527	76 917	39 384	37 533	1 436	729	707	609	322	287
9 años	74 356	37 571	36 785	72 498	36 625	35 873	1 398	715	683	460	231	229
5 - 9 años	403 641	205 432	198 209	382 950	194 824	188 126	10 234	5 218	5 016	10 457	5 390	5 067
10 años	78 970	40 385	38 585	76 828	39 261	37 567	1 582	855	727	560	269	291
11 años	74 663	38 008	36 655	72 619	36 944	35 675	1 591	818	773	453	246	207
12 años	77 742	39 628	38 114	74 789	38 129	36 660	2 440	1 236	1 204	513	263	250
13 años	76 076	38 592	37 484	71 641	36 343	35 298	3 987	2 021	1 966	448	228	220
14 años	74 047	37 272	36 775	66 392	33 372	33 020	7 213	3 678	3 535	442	222	220
10 - 14 años	381 498	193 885	187 613	362 269	184 049	178 220	16 813	8 608	8 205	2 416	1 228	1 188
15 años	76 269	38 456	37 813	55 727	28 677	27 050	19 957	9 496	10 461	585	283	302
16 años	72 141	36 155	35 986	44 542	22 548	21 994	26 994	13 295	13 699	605	312	293
17 años	75 681	38 136	37 545	36 797	18 996	17 801	38 179	18 800	19 379	705	340	365
18 años	76 961	38 901	38 060	29 558	15 247	14 311	46 658	23 299	23 359	745	355	390
19 años	71 934	35 952	35 982	24 946	12 678	12 268	46 338	22 971	23 367	650	303	347
15 - 19 años	372 986	187 600	185 386	191 570	98 146	93 424	178 126	87 861	90 265	3 290	1 593	1 697
20 - 24 años	381 072	191 558	189 514	78 851	43 297	35 554	298 050	146 293	151 757	4 171	1 968	2 203
25 - 29 años	364 392	181 145	183 247	18 214	10 745	7 469	341 081	167 993	173 088	5 097	2 407	2 690
30 años y más	1 816 790	887 470	929 320	30 833	15 482	15 351	1 764 812	862 180	902 632	21 145	9 808	11 337
20 Oaxaca	3 103 694	1 470 988	1 632 706	1 037 413	522 116	515 297	2 049 265	941 386	1 107 879	17 016	7 486	9 530
5 años	76 747	39 016	37 731	62 414	31 611	30 803	11 061	5 718	5 343	3 272	1 687	1 585
6 años	74 826	37 747	37 079	69 327	34 916	34 411	4 883	2 535	2 348	616	296	320
7 años	77 071	39 208	37 863	73 736	37 479	36 257	2 984	1 554	1 430	351	175	176
8 años	84 570	42 710	41 860	81 547	41 156	40 391	2 689	1 387	1 302	334	167	167
9 años	81 565	41 063	40 502	79 074	39 761	39 313	2 209	1 152	1 057	282	150	132
5 - 9 años	394 779	199 744	195 035	366 098	184 923	181 175	23 826	12 346	11 480	4 855	2 475	2 380
10 años	91 830	46 476	45 354	88 735	44 891	43 844	2 800	1 449	1 351	295	136	159
11 años	82 611	41 498	41 113	79 695	40 050	39 645	2 647	1 301	1 346	269	147	122
12 años	93 529	47 417	46 112	87 635	44 593	43 042	5 626	2 684	2 942	268	140	128
13 años	89 546	44 790	44 756	80 446	40 715	39 731	8 885	3 965	4 920	215	110	105
14 años	86 464	43 444	43 020	71 848	36 569	35 279	14 332	6 730	7 602	284	145	139
10 - 14 años	443 980	223 625	220 355	408 359	206 818	201 541	34 290	16 129	18 161	1 331	678	653
15 años	87 177	43 419	43 758	61 373	31 015	30 358	25 488	12 237	13 251	316	167	149
16 años	73 646	36 146	37 500	44 363	22 054	22 309	29 035	13 975	15 060	248	117	131
17 años	74 008	36 286	37 722	36 641	18 290	18 351	37 089	17 858	19 231	278	138	140
18 años	74 940	36 222	38 718	26 175	13 123	13 052	48 413	22 935	25 478	352	164	188
19 años	57 097	25 962	31 135	16 655	8 014	8 641	40 229	17 851	22 378	213	97	116
15 - 19 años	366 868	178 035	188 833	185 207	92 496	92 711	180 254	84 856	95 398	1 407	683	724
20 - 24 años	281 999	127 254	154 745	47 997	23 980	24 017	232 713	102 736	129 977	1 289	538	751
25 - 29 años	243 386	108 120	135 266	10 411	5 196	5 215	231 870	102 503	129 367	1 105	421	684
30 años y más	1 372 682	634 210	738 472	19 341	8 703	10 638	1 346 312	622 816	723 496	7 029	2 691	4 338
21 Puebla	4 688 913	2 227 550	2 461 363	1 532 985	769 639	763 346	3 128 598	1 445 833	1 682 765	27 330	12 078	15 252
5 años	120 340	61 294	59 046	103 047	52 511	50 536	12 046	6 152	5 894	5 247	2 631	2 616
6 años	113 520	57 347	56 173	106 751	53 961	52 790	5 749	2 856	2 893	1 020	530	490
7 años	113 746	57 776	55 970	109 617	55 665	53 952	3 649	1 873	1 776	480	238	242
8 años	120 528	61 118	59 410	116 483	59 118	57 365	3 633	1 795	1 838	412	205	207
9 años	117 974	59 531	58 443	114 239	57 690	56 549	3 349	1 657	1 692	386	184	202
5 - 9 años	586 108	297 066	289 042	550 137	278 945	271 192	28 426	14 333	14 093	7 545	3 788	3 757
10 años	129 580	66 024	63 556	125 090	63 686	61 404	4 131	2 157	1 974	359	181	178
11 años	119 202	59 959	59 243	114 595	57 618	56 977	4 221	2 145	2 076	386	196	190
12 años	129 104	65 428	63 676	119 321	60 814	58 507	9 411	4 420	4 991	372	194	178
13 años	124 780	62 441	62 339	109 516	55 151	54 365	14 941	7 133	7 808	323	157	166
14 años	121 409	60 945	60 464	97 439	49 065	48 374	23 608	11 677	11 931	362	203	159
10 - 14 años	624 075	314 797	309 278	565 961	286 334	279 627	56 312	27 532	28 780	1 802	931	871
15 años	122 594	61 384	61 210	82 907	41 432	41 475	39 309	19 758	19 551	378	194	184
16 años	108 662	53 996	54 666	64 047	31 418	32 629	44 280	22 412	21 868	335	166	169
17 años	110 822	54 599	56 223	55 134	26 897	28 237	55 294	27 501	27 793	394	201	193
18 años	112 932	54 448	58 484	40 911	19 989	20 922	71 569	34 231	37 338	452	228	224
19 años	93 961	43 587	50 374	30 468	14 482	15 986	63 142	28 953	34 189	351	152	199
15 - 19 años	548 971	268 014	280 957	273 467	134 218	139 249	273 594	132 855	140 739	1 910	941	969
20 - 24 años	474 429	217 540	256 889	91 402	44 982	46 420	380 742	171 566	209 176	2 285	992	1 293
25 - 29 años	411 939	187 990	223 949	19 556	10 224	9 332	390 496	176 953	213 543	1 887	813	1 074

Continúa

POBLACIÓN DE 5 AÑOS Y MÁS POR ENTIDAD FEDERATIVA Y EDAD SEGÚN CONDICIÓN DE ASISTENCIA ESCOLAR Y SEXO

Entidad federativa y edad	Población de 5 años y más			Condición de asistencia escolar								
				Asiste			No asiste			No especificado		
	Total	Hombres	Mujeres	Total	Hombres	Mujeres	Total	Hombres	Mujeres	Total	Hombres	Mujeres
21 Puebla												
30 años y más	2 043 391	942 143	1 101 248	32 462	14 936	17 526	1 999 028	922 594	1 076 434	11 901	4 613	7 288
22 Querétaro Arteaga	1 391 170	667 923	723 247	453 048	225 890	227 158	929 672	438 263	491 409	8 450	3 770	4 680
5 años	34 973	17 765	17 208	31 130	15 799	15 331	2 146	1 102	1 044	1 697	864	833
6 años	32 879	16 636	16 243	31 542	15 953	15 589	1 073	562	511	264	121	143
7 años	33 090	16 876	16 214	32 194	16 423	15 771	759	384	375	137	69	68
8 años	34 289	17 633	16 656	33 461	17 226	16 235	701	343	358	127	64	63
9 años	33 669	16 894	16 775	32 888	16 499	16 389	690	352	338	91	43	48
5 - 9 años	168 900	85 804	83 096	161 215	81 900	79 315	5 369	2 743	2 626	2 316	1 161	1 155
10 años	36 532	18 567	17 965	35 567	18 054	17 513	859	461	398	106	52	54
11 años	34 589	17 454	17 135	33 643	16 926	16 717	819	454	365	127	74	53
12 años	36 777	18 441	18 336	34 701	17 502	17 199	1 987	905	1 082	89	34	55
13 años	35 770	18 160	17 610	32 323	16 455	15 868	3 354	1 660	1 694	93	45	48
14 años	34 921	17 273	17 648	28 991	14 235	14 756	5 828	2 998	2 830	102	40	62
10 - 14 años	178 589	89 895	88 694	165 225	83 172	82 053	12 847	6 478	6 369	517	245	272
15 años	35 291	17 491	17 800	23 438	11 592	11 846	11 745	5 837	5 908	108	62	46
16 años	31 978	15 616	16 362	18 346	8 909	9 437	13 534	6 655	6 879	98	52	46
17 años	32 816	16 163	16 653	15 892	7 733	8 159	16 810	8 382	8 428	114	48	66
18 años	33 392	16 232	17 160	11 113	5 488	5 625	22 133	10 673	11 460	146	71	75
19 años	29 064	13 545	15 519	8 926	4 290	4 636	20 024	9 204	10 820	114	51	63
15 - 19 años	162 541	79 047	83 494	77 715	38 012	39 703	84 246	40 751	43 495	580	284	296
20 - 24 años	146 713	68 013	78 700	27 604	13 516	14 088	118 468	54 215	64 253	641	282	359
25 - 29 años	130 500	60 021	70 479	7 406	3 630	3 776	122 454	56 122	66 332	640	269	371
30 años y más	603 927	285 143	318 784	13 883	5 660	8 223	586 288	277 954	308 334	3 756	1 529	2 227
23 Quintana Roo	890 989	451 897	439 092	279 931	142 551	137 380	603 854	305 742	298 112	7 204	3 604	3 600
5 años	22 500	11 443	11 057	19 147	9 715	9 432	1 998	1 004	994	1 355	724	631
6 años	20 806	10 628	10 178	19 727	10 073	9 654	853	438	415	226	117	109
7 años	20 957	10 823	10 134	20 293	10 480	9 813	564	289	275	100	54	46
8 años	21 346	11 014	10 332	20 769	10 731	10 038	480	233	247	97	50	47
9 años	21 193	10 643	10 550	20 629	10 361	10 268	477	240	237	87	42	45
5 - 9 años	106 802	54 551	52 251	100 565	51 360	49 205	4 372	2 204	2 168	1 865	987	878
10 años	22 252	11 350	10 902	21 608	11 007	10 601	565	294	271	79	49	30
11 años	21 244	10 785	10 459	20 574	10 425	10 149	587	309	278	83	51	32
12 años	21 836	11 042	10 794	20 975	10 614	10 361	795	390	405	66	38	28
13 años	21 222	10 758	10 464	19 971	10 151	9 820	1 187	573	614	64	34	30
14 años	20 191	10 156	10 035	18 108	9 103	9 005	2 027	1 024	1 003	56	29	27
10 - 14 años	106 745	54 091	52 654	101 236	51 300	49 936	5 161	2 590	2 571	348	201	147
15 años	20 777	10 542	10 235	16 316	8 379	7 937	4 366	2 117	2 249	95	46	49
16 años	19 681	9 872	9 809	13 155	6 665	6 490	6 414	3 150	3 264	112	57	55
17 años	20 466	10 526	9 940	11 012	5 552	5 460	9 351	4 915	4 436	103	59	44
18 años	21 873	11 244	10 629	7 875	4 103	3 772	13 857	7 069	6 788	141	72	69
19 años	19 245	9 644	9 601	5 160	2 580	2 580	13 950	6 980	6 970	135	84	51
15 - 19 años	102 042	51 828	50 214	53 518	27 279	26 239	47 938	24 231	23 707	586	318	268
20 - 24 años	103 377	52 041	51 336	14 175	7 386	6 789	88 398	44 235	44 163	804	420	384
25 - 29 años	97 203	48 401	48 802	3 759	1 996	1 763	92 693	46 038	46 655	751	367	384
30 años y más	374 820	190 985	183 835	6 678	3 230	3 448	365 292	186 444	178 848	2 850	1 311	1 539
24 San Luis Potosí	2 133 345	1 027 467	1 105 878	712 001	355 520	356 481	1 409 783	666 548	743 235	11 561	5 399	6 162
5 años	55 960	28 593	27 367	49 147	25 113	24 034	4 192	2 145	2 047	2 621	1 335	1 286
6 años	51 406	25 918	25 488	49 337	24 858	24 479	1 651	832	819	418	228	190
7 años	52 108	26 465	25 643	50 815	25 791	25 024	1 082	572	510	211	102	109
8 años	53 230	27 093	26 137	52 045	26 466	25 579	1 025	550	475	160	77	83
9 años	53 608	27 022	26 586	52 493	26 418	26 075	979	536	443	136	68	68
5 - 9 años	266 312	135 091	131 221	253 837	128 646	125 191	8 929	4 635	4 294	3 546	1 810	1 736
10 años	57 382	29 120	28 262	56 138	28 432	27 706	1 103	629	474	141	59	82
11 años	55 571	28 078	27 493	54 165	27 294	26 871	1 241	691	550	165	93	72
12 años	59 115	29 843	29 272	56 413	28 476	27 937	2 552	1 288	1 264	150	79	71
13 años	57 548	29 030	28 518	53 148	26 839	26 309	4 274	2 124	2 150	126	67	59
14 años	55 781	28 211	27 570	48 891	24 482	24 409	6 758	3 661	3 097	132	68	64
10 - 14 años	285 397	144 282	141 115	268 755	135 523	133 232	15 928	8 393	7 535	714	366	348
15 años	55 580	28 252	27 328	39 905	20 174	19 731	15 548	8 012	7 536	127	66	61
16 años	49 943	24 782	25 161	30 171	14 706	15 465	19 633	10 005	9 628	139	71	68
17 años	50 436	24 951	25 485	25 734	12 526	13 208	24 555	12 360	12 195	147	65	82
18 años	49 278	23 989	25 289	17 542	8 573	8 969	31 564	15 335	16 229	172	81	91
19 años	41 921	19 613	22 308	12 567	5 962	6 605	29 196	13 575	15 621	158	76	82
15 - 19 años	247 158	121 587	125 571	125 919	61 941	63 978	120 496	59 287	61 209	743	359	384
20 - 24 años	198 562	91 177	107 385	35 996	17 945	18 051	161 733	72 864	88 869	833	368	465
25 - 29 años	173 849	79 474	94 375	8 409	4 249	4 160	164 521	74 834	89 687	919	391	528
30 años y más	962 067	455 856	506 211	19 085	7 216	11 869	938 176	446 535	491 641	4 806	2 105	2 701

Continúa

POBLACIÓN DE 5 AÑOS Y MÁS POR ENTIDAD FEDERATIVA Y EDAD SEGÚN CONDICIÓN DE ASISTENCIA ESCOLAR Y SEXO

Entidad federativa y edad	Población de 5 años y más			Condición de asistencia escolar								
				Asiste			No asiste			No especificado		
	Total	Hombres	Mujeres	Total	Hombres	Mujeres	Total	Hombres	Mujeres	Total	Hombres	Mujeres
25 Sinaloa	2 283 728	1 129 790	1 153 938	751 805	378 898	372 907	1 516 663	743 561	773 102	15 260	7 331	7 929
5 años	52 477	26 723	25 754	45 106	22 951	22 155	3 978	2 059	1 919	3 393	1 713	1 680
6 años	51 135	25 750	25 385	48 595	24 439	24 156	1 955	1 015	940	585	296	289
7 años	52 322	26 807	25 515	50 668	25 925	24 743	1 385	734	651	269	148	121
8 años	53 825	27 756	26 069	52 219	26 902	25 317	1 407	746	661	199	108	91
9 años	52 780	26 785	25 995	51 265	25 976	25 289	1 335	717	618	180	92	88
5 - 9 años	262 539	133 821	128 718	247 853	126 193	121 660	10 060	5 271	4 789	4 626	2 357	2 269
10 años	55 633	28 474	27 159	53 997	27 534	26 463	1 466	842	624	170	98	72
11 años	53 938	27 243	26 695	52 232	26 313	25 919	1 511	828	683	195	102	93
12 años	55 563	28 622	26 941	53 023	27 187	25 836	2 362	1 343	1 019	178	92	86
13 años	55 904	28 388	27 516	51 832	26 127	25 705	3 899	2 170	1 729	173	91	82
14 años	54 141	27 182	26 959	47 317	23 343	23 974	6 631	3 738	2 893	193	101	92
10 - 14 años	275 179	139 909	135 270	258 401	130 504	127 897	15 869	8 921	6 948	909	484	425
15 años	55 176	28 075	27 101	43 897	21 712	22 185	11 074	6 254	4 820	205	109	96
16 años	51 226	26 048	25 178	36 725	18 041	18 684	14 308	7 906	6 402	193	101	92
17 años	52 947	26 978	25 969	33 423	16 560	16 863	19 334	10 320	9 014	190	98	92
18 años	51 587	26 091	25 496	25 392	12 552	12 840	25 950	13 407	12 543	245	132	113
19 años	45 688	22 351	23 337	19 948	9 608	10 340	25 513	12 627	12 886	227	116	111
15 - 19 años	256 624	129 543	127 081	159 385	78 473	80 912	96 179	50 514	45 665	1 060	556	504
20 - 24 años	220 179	108 293	111 886	55 840	28 650	27 190	163 160	79 079	84 081	1 179	564	615
25 - 29 años	196 928	95 435	101 493	9 866	5 358	4 508	185 992	89 583	96 409	1 070	494	576
30 años y más	1 072 279	522 789	549 490	20 460	9 720	10 740	1 045 403	510 193	535 210	6 416	2 876	3 540
26 Sonora	2 099 973	1 048 306	1 051 667	679 929	346 061	333 868	1 401 220	692 965	708 255	18 824	9 280	9 544
5 años	50 374	25 657	24 717	40 973	20 787	20 186	4 922	2 543	2 379	4 479	2 327	2 152
6 años	48 015	24 578	23 437	45 673	23 351	22 322	1 577	843	734	765	384	381
7 años	48 755	24 914	23 841	47 413	24 172	23 241	1 001	566	435	341	176	165
8 años	48 758	25 065	23 693	47 570	24 468	23 102	941	476	465	247	121	126
9 años	47 348	24 093	23 255	46 204	23 518	22 686	909	444	465	235	131	104
5 - 9 años	243 250	124 307	118 943	227 833	116 296	111 537	9 350	4 872	4 478	6 067	3 139	2 928
10 años	49 138	25 058	24 080	47 885	24 388	23 497	1 025	541	484	228	129	99
11 años	47 003	23 883	23 120	45 802	23 205	22 597	1 000	579	421	201	99	102
12 años	48 792	24 992	23 800	47 192	24 084	23 108	1 429	824	605	171	84	87
13 años	49 104	24 869	24 235	46 595	23 477	23 118	2 334	1 297	1 037	175	95	80
14 años	46 864	23 814	23 050	42 507	21 401	21 106	4 171	2 318	1 853	186	95	91
10 - 14 años	240 901	122 616	118 285	229 981	116 555	113 426	9 959	5 559	4 400	961	502	459
15 años	47 222	23 962	23 260	38 977	19 519	19 458	8 031	4 327	3 704	214	116	98
16 años	44 162	22 426	21 736	32 394	16 172	16 222	11 570	6 142	5 428	198	112	86
17 años	44 320	22 358	21 962	28 059	13 913	14 146	16 062	8 343	7 719	199	102	97
18 años	44 427	22 837	21 590	20 699	10 623	10 076	23 474	12 084	11 390	254	130	124
19 años	41 461	20 569	20 892	16 948	8 433	8 515	24 296	12 032	12 264	217	104	113
15 - 19 años	221 592	112 152	109 440	137 077	68 660	68 417	83 433	42 928	40 505	1 082	564	518
20 - 24 años	201 924	100 958	100 966	49 647	25 899	23 748	150 871	74 371	76 500	1 406	688	718
25 - 29 años	190 619	94 060	96 559	12 396	7 139	5 257	176 833	86 194	90 639	1 390	727	663
30 años y más	1 001 687	494 213	507 474	22 995	11 512	11 483	970 774	479 041	491 733	7 918	3 660	4 258
27 Tabasco	1 761 863	861 943	899 920	588 211	296 752	291 459	1 160 179	558 995	601 184	13 473	6 196	7 277
5 años	42 721	21 592	21 129	36 922	18 668	18 254	3 652	1 870	1 782	2 147	1 054	1 093
6 años	39 913	20 091	19 822	37 723	19 032	18 691	1 680	815	865	510	244	266
7 años	40 810	20 852	19 958	39 446	20 166	19 280	1 134	575	559	230	111	119
8 años	43 426	22 193	21 233	42 146	21 503	20 643	1 103	600	503	177	90	87
9 años	42 035	21 252	20 783	40 951	20 669	20 282	930	506	424	154	77	77
5 - 9 años	208 905	105 980	102 925	197 188	100 038	97 150	8 499	4 366	4 133	3 218	1 576	1 642
10 años	44 940	22 945	21 995	43 639	22 244	21 395	1 122	603	519	179	98	81
11 años	42 383	21 245	21 138	41 086	20 549	20 537	1 136	605	531	161	91	70
12 años	45 126	23 015	22 111	42 877	21 881	20 996	2 075	1 048	1 027	174	86	88
13 años	45 174	22 712	22 462	41 967	21 202	20 765	3 054	1 431	1 623	153	79	74
14 años	44 544	22 135	22 409	39 253	19 633	19 620	5 144	2 425	2 719	147	77	70
10 - 14 años	222 167	112 052	110 115	208 822	105 509	103 313	12 531	6 112	6 419	814	431	383
15 años	44 210	22 176	22 034	34 485	17 580	16 905	9 529	4 497	5 032	196	99	97
16 años	41 293	20 440	20 853	28 449	14 410	14 039	12 643	5 918	6 725	201	112	89
17 años	42 786	21 415	21 371	25 725	13 090	12 635	16 854	8 218	8 636	207	107	100
18 años	44 618	22 217	22 401	18 170	9 527	8 643	26 201	12 576	13 625	247	114	133
19 años	37 148	17 605	19 543	12 364	6 190	6 174	24 557	11 308	13 249	227	107	120
15 - 19 años	210 055	103 853	106 202	119 193	60 797	58 396	89 784	42 517	47 267	1 078	539	539
20 - 24 años	188 484	88 521	99 963	39 202	19 604	19 598	148 074	68 352	79 722	1 208	565	643
25 - 29 años	166 827	77 246	89 581	9 290	4 577	4 713	156 388	72 168	84 220	1 149	501	648
30 años y más	765 425	374 291	391 134	14 516	6 227	8 289	744 903	365 480	379 423	6 006	2 584	3 422
28 Tamaulipas	2 644 808	1 301 500	1 343 308	795 754	402 761	392 993	1 818 515	884 384	934 131	30 539	14 355	16 184
5 años	63 023	31 995	31 028	53 078	26 934	26 144	3 852	1 969	1 883	6 093	3 092	3 001
6 años	57 832	29 595	28 237	55 136	28 182	26 954	1 720	903	817	976	510	466
7 años	58 705	29 984	28 721	56 936	29 067	27 869	1 306	686	620	463	231	232

Continúa

POBLACIÓN DE 5 AÑOS Y MÁS POR ENTIDAD FEDERATIVA Y EDAD SEGÚN CONDICIÓN DE ASISTENCIA ESCOLAR Y SEXO

Entidad federativa y edad	Población de 5 años y más			Condición de asistencia escolar								
				Asiste			No asiste			No especificado		
	Total	Hombres	Mujeres	Total	Hombres	Mujeres	Total	Hombres	Mujeres	Total	Hombres	Mujeres
28 Tamaulipas												
8 años	58 385	29 970	28 415	56 720	29 102	27 618	1 290	669	621	375	199	176
9 años	57 353	29 200	28 153	55 742	28 354	27 388	1 270	660	610	341	186	155
5 - 9 años	295 298	150 744	144 554	277 612	141 639	135 973	9 438	4 887	4 551	8 248	4 218	4 030
10 años	60 646	30 903	29 743	58 943	29 997	28 946	1 380	736	644	323	170	153
11 años	57 497	29 273	28 224	55 758	28 303	27 455	1 424	794	630	315	176	139
12 años	58 785	29 801	28 984	56 041	28 404	27 637	2 437	1 257	1 180	307	140	167
13 años	57 648	29 392	28 256	53 501	27 260	26 241	3 897	1 987	1 910	250	145	105
14 años	55 826	28 129	27 697	48 897	24 413	24 484	6 653	3 572	3 081	276	144	132
10 - 14 años	290 402	147 498	142 904	273 140	138 377	134 763	15 791	8 346	7 445	1 471	775	696
15 años	56 489	28 533	27 956	43 114	21 742	21 372	13 028	6 624	6 404	347	167	180
16 años	53 447	26 906	26 541	35 862	17 875	17 987	17 232	8 848	8 384	353	183	170
17 años	55 342	28 134	27 208	31 526	15 792	15 734	23 427	12 135	11 292	389	207	182
18 años	57 400	29 093	28 307	23 953	12 080	11 873	32 997	16 790	16 207	450	223	227
19 años	51 567	25 408	26 159	18 721	9 114	9 607	32 445	16 106	16 339	401	188	213
15 - 19 años	274 245	138 074	136 171	153 176	76 603	76 573	119 129	60 503	58 626	1 940	968	972
20 - 24 años	267 644	131 056	136 588	54 998	28 260	26 738	210 006	101 564	108 442	2 640	1 232	1 408
25 - 29 años	253 314	122 825	130 489	12 191	6 505	5 686	238 462	115 075	123 387	2 661	1 245	1 416
30 años y más	1 263 905	611 303	652 602	24 637	11 377	13 260	1 225 689	594 009	631 680	13 579	5 917	7 662
29 Tlaxcala	941 733	453 151	488 582	309 140	155 436	153 704	627 367	295 318	332 049	5 226	2 397	2 829
5 años	22 849	11 596	11 253	20 784	10 524	10 260	1 089	555	534	976	517	459
6 años	22 592	11 556	11 036	21 799	11 153	10 646	625	315	310	168	88	80
7 años	22 516	11 453	11 063	21 926	11 150	10 776	486	253	233	104	50	54
8 años	23 507	12 038	11 469	22 879	11 700	11 179	516	284	232	112	54	58
9 años	22 775	11 517	11 258	22 163	11 192	10 971	532	283	249	80	42	38
5 - 9 años	114 239	58 160	56 079	109 551	55 719	53 832	3 248	1 690	1 558	1 440	751	689
10 años	24 830	12 704	12 126	24 166	12 356	11 810	568	288	280	96	60	36
11 años	22 932	11 653	11 279	22 266	11 295	10 971	561	287	274	105	71	34
12 años	23 982	12 076	11 906	22 836	11 517	11 319	1 076	516	560	70	43	27
13 años	23 484	11 906	11 578	21 685	11 011	10 674	1 742	858	884	57	37	20
14 años	23 222	11 682	11 540	20 309	10 151	10 158	2 855	1 502	1 353	58	29	29
10 - 14 años	118 450	60 021	58 429	111 262	56 330	54 932	6 802	3 451	3 351	386	240	146
15 años	23 506	11 915	11 591	17 616	8 849	8 767	5 827	3 033	2 794	63	33	30
16 años	20 927	10 461	10 466	13 591	6 687	6 904	7 278	3 746	3 532	58	28	30
17 años	21 923	11 072	10 851	11 905	5 920	5 985	9 951	5 120	4 831	67	32	35
18 años	22 507	11 153	11 354	8 557	4 274	4 283	13 857	6 836	7 021	93	43	50
19 años	19 391	9 245	10 146	6 541	3 106	3 435	12 777	6 110	6 667	73	29	44
15 - 19 años	108 254	53 846	54 408	58 210	28 836	29 374	49 690	24 845	24 845	354	165	189
20 - 24 años	99 680	46 429	53 251	19 351	9 431	9 920	79 905	36 819	43 086	424	179	245
25 - 29 años	88 678	40 707	47 971	3 880	1 982	1 898	84 357	38 536	45 821	441	189	252
30 años y más	412 432	193 988	218 444	6 886	3 138	3 748	403 365	189 977	213 388	2 181	873	1 308
30 Veracruz de Ignacio de la Llave	6 370 647	3 047 745	3 322 902	1 991 863	1 001 927	989 936	4 342 840	2 029 593	2 313 247	35 944	16 225	19 719
5 años	146 093	73 840	72 253	124 640	63 069	61 571	14 777	7 370	7 407	6 676	3 401	3 275
6 años	137 739	70 099	67 640	129 250	65 825	63 425	7 355	3 699	3 656	1 134	575	559
7 años	142 228	72 613	69 615	136 673	69 748	66 925	4 954	2 553	2 401	601	312	289
8 años	146 958	74 706	72 252	141 862	72 095	69 767	4 632	2 392	2 240	464	219	245
9 años	147 682	74 852	72 830	143 137	72 519	70 618	4 144	2 124	2 020	401	209	192
5 - 9 años	720 700	366 110	354 590	675 562	343 256	332 306	35 862	18 138	17 724	9 276	4 716	4 560
10 años	158 953	81 060	77 893	153 394	78 144	75 250	5 103	2 692	2 411	456	224	232
11 años	151 398	76 338	75 060	145 592	73 280	72 312	5 378	2 851	2 527	428	207	221
12 años	162 555	82 967	79 588	152 250	77 878	74 372	9 869	4 857	5 012	436	232	204
13 años	160 613	81 650	78 963	144 475	73 760	70 715	15 737	7 669	8 068	401	221	180
14 años	157 591	79 852	77 739	133 293	67 551	65 742	23 847	12 062	11 785	451	239	212
10 - 14 años	791 110	401 867	389 243	729 004	370 613	358 391	59 934	30 131	29 803	2 172	1 123	1 049
15 años	159 100	80 557	78 543	119 935	60 833	59 102	38 704	19 469	19 235	461	255	206
16 años	143 929	71 666	72 263	96 099	47 612	48 487	47 412	23 832	23 580	418	222	196
17 años	144 943	72 221	72 722	84 149	41 917	42 232	60 324	30 073	30 251	470	231	239
18 años	143 844	70 795	73 049	59 537	29 661	29 876	83 749	40 874	42 875	558	260	298
19 años	118 351	55 765	62 586	40 544	19 553	20 991	77 328	35 975	41 353	479	237	242
15 - 19 años	710 167	351 004	359 163	400 264	199 576	200 688	307 517	150 223	157 294	2 386	1 205	1 181
20 - 24 años	582 248	269 012	313 236	113 146	56 013	57 133	466 251	211 740	254 511	2 851	1 259	1 592
25 - 29 años	517 828	232 501	285 327	25 192	11 853	13 339	490 063	219 559	270 504	2 573	1 089	1 484
30 años y más	3 048 594	1 427 251	1 621 343	48 695	20 616	28 079	2 983 213	1 399 802	1 583 411	16 686	6 833	9 853
31 Yucatán	1 617 102	794 417	822 685	511 354	258 960	252 394	1 093 379	529 832	563 547	12 369	5 625	6 744
5 años	36 536	18 497	18 039	32 886	16 614	16 272	2 191	1 135	1 056	1 459	748	711
6 años	33 900	17 173	16 727	32 291	16 362	15 929	1 235	622	613	374	189	185
7 años	34 799	17 768	17 031	33 726	17 194	16 532	876	470	406	197	104	93
8 años	35 666	18 188	17 478	34 718	17 690	17 028	782	402	380	166	96	70
9 años	35 590	18 061	17 529	34 683	17 582	17 101	753	402	351	154	77	77

Continúa

POBLACIÓN DE 5 AÑOS Y MÁS POR ENTIDAD FEDERATIVA Y EDAD SEGÚN CONDICIÓN DE ASISTENCIA ESCOLAR Y SEXO

Entidad federativa y edad	Población de 5 años y más			Condición de asistencia escolar								
				Asiste			No asiste			No especificado		
	Total	Hombres	Mujeres	Total	Hombres	Mujeres	Total	Hombres	Mujeres	Total	Hombres	Mujeres
31 Yucatán												
5 - 9 años	176 491	89 687	86 804	168 304	85 442	82 862	5 837	3 031	2 806	2 350	1 214	1 136
10 años	38 030	19 609	18 421	37 036	19 075	17 961	851	463	388	143	71	72
11 años	37 011	18 769	18 242	35 928	18 227	17 701	930	469	461	153	73	80
12 años	38 938	19 849	19 089	37 264	19 105	18 159	1 536	678	858	138	66	72
13 años	37 453	18 759	18 694	34 874	17 638	17 236	2 455	1 057	1 398	124	64	60
14 años	36 617	18 368	18 249	32 123	16 306	15 817	4 369	1 995	2 374	125	67	58
10 - 14 años	188 049	95 354	92 695	177 225	90 351	86 874	10 141	4 662	5 479	683	341	342
15 años	37 897	19 273	18 624	29 094	15 173	13 921	8 670	4 028	4 642	133	72	61
16 años	36 328	18 100	18 228	24 433	12 502	11 931	11 754	5 533	6 221	141	65	76
17 años	36 778	18 387	18 391	20 755	10 751	10 004	15 872	7 563	8 309	151	73	78
18 años	38 750	19 464	19 286	16 193	8 505	7 688	22 366	10 870	11 496	191	89	102
19 años	34 207	16 726	17 481	12 656	6 519	6 137	21 367	10 118	11 249	184	89	95
15 - 19 años	183 960	91 950	92 010	103 131	53 450	49 681	80 029	38 112	41 917	800	388	412
20 - 24 años	171 550	84 185	87 365	38 056	19 878	18 178	132 419	63 796	68 623	1 075	511	564
25 - 29 años	147 473	71 543	75 930	8 182	4 131	4 051	138 282	66 958	71 324	1 009	454	555
30 años y más	749 579	361 698	387 881	16 456	5 708	10 748	726 671	353 273	373 398	6 452	2 717	3 735
32 Zacatecas	1 212 947	580 821	632 126	396 692	190 512	206 180	808 880	386 886	421 994	7 375	3 423	3 952
5 años	30 405	15 519	14 886	25 694	13 071	12 623	2 607	1 358	1 249	2 104	1 090	1 014
6 años	29 627	14 933	14 694	28 302	14 251	14 051	999	505	494	326	177	149
7 años	29 501	14 887	14 614	28 778	14 517	14 261	583	294	289	140	76	64
8 años	29 947	15 180	14 767	29 221	14 813	14 408	613	317	296	113	50	63
9 años	29 333	14 987	14 346	28 688	14 635	14 053	558	312	246	87	40	47
5 - 9 años	148 813	75 506	73 307	140 683	71 287	69 396	5 360	2 786	2 574	2 770	1 433	1 337
10 años	31 428	16 063	15 365	30 620	15 628	14 992	702	379	323	106	56	50
11 años	30 293	15 318	14 975	29 492	14 868	14 624	722	409	313	79	41	38
12 años	31 464	15 899	15 565	29 507	14 880	14 627	1 864	973	891	93	46	47
13 años	31 848	16 155	15 693	28 377	14 240	14 137	3 394	1 877	1 517	77	38	39
14 años	31 244	15 900	15 344	25 431	12 640	12 791	5 722	3 207	2 515	91	53	38
10 - 14 años	156 277	79 335	76 942	143 427	72 256	71 171	12 404	6 845	5 559	446	234	212
15 años	31 475	15 778	15 697	19 327	9 350	9 977	12 029	6 374	5 655	119	54	65
16 años	29 870	14 748	15 122	15 191	7 015	8 176	14 587	7 692	6 895	92	41	51
17 años	29 844	14 429	15 415	13 143	6 031	7 112	16 590	8 344	8 246	111	54	57
18 años	29 229	14 087	15 142	9 326	4 420	4 906	19 793	9 615	10 178	110	52	58
19 años	24 931	11 250	13 681	7 133	3 199	3 934	17 693	8 007	9 686	105	44	61
15 - 19 años	145 349	70 292	75 057	64 120	30 015	34 105	80 692	40 032	40 660	537	245	292
20 - 24 años	112 509	50 280	62 229	20 531	9 348	11 183	91 459	40 702	50 757	519	230	289
25 - 29 años	99 137	44 095	55 042	6 483	2 243	4 240	92 221	41 678	50 543	433	174	259
30 años y más	550 862	261 313	289 549	21 448	5 363	16 085	526 744	254 843	271 901	2 670	1 107	1 563

POBLACIÓN DE 5 AÑOS Y MÁS POR ENTIDAD FEDERATIVA, CONDICIÓN DE ASISTENCIA ESCOLAR, SEXO Y EDAD SEGÚN NIVEL DE ESCOLARIDAD Y GRADOS APROBADOS EN PRIMARIA

Entidad federativa, condición de asistencia escolar, sexo y edad	Población de 5 años y más	Nivel de escolaridad									
		Sin escolaridad	Educación básica								
			Preescolar	Primaria							Secundaria
				1 grado	2 grados	3 grados	4 grados	5 grados	6 grados	No especificado	
Estados Unidos Mexicanos	90 266 425	6 232 428	3 653 760	3 376 047	4 514 389	5 726 836	3 913 341	3 421 946	14 350 362	195 033	21 015 009
5 años	2 145 882	195 462	1 735 898	0	0	0	0	0	0	0	0
6 años	2 066 544	62 992	1 488 338	437 872	0	0	0	0	0	0	0
7 años	2 077 194	30 811	309 734	1 294 162	385 214	0	0	0	0	0	0
8 años	2 136 378	23 878	54 552	393 144	1 232 233	374 714	0	0	0	37 012	0
9 años	2 085 740	18 380	21 910	85 870	402 400	1 170 293	334 308	0	0	31 065	0
10 años	2 240 287	21 188	15 439	35 508	126 498	451 925	1 186 489	343 955	0	28 628	0
11 años	2 113 868	17 559	11 216	15 009	43 819	129 217	417 020	1 119 646	321 533	3 704	0
12 años	2 248 077	22 327	8 994	21 044	25 290	65 629	147 876	433 198	1 125 236	4 082	354 950
13 años	2 200 517	22 461	5 001	35 284	20 604	32 477	61 919	143 380	507 125	2 292	1 360 520
14 años	2 149 374	25 479	2 678	16 587	28 714	24 087	32 673	62 867	274 368	1 682	1 667 890
15 años y más	68 802 564	5 791 891	0	1 041 567	2 249 617	3 478 494	1 733 056	1 318 900	12 122 100	86 568	17 631 649
Hombres	43 667 843	2 574 056	1 867 440	1 694 642	2 242 864	2 828 671	1 904 925	1 672 806	6 639 456	95 480	10 526 174
5 años	1 090 959	100 772	881 372	0	0	0	0	0	0	0	0
6 años	1 046 820	32 561	754 764	220 570	0	0	0	0	0	0	0
7 años	1 057 416	16 292	165 726	654 312	192 207	0	0	0	0	0	0
8 años	1 088 778	12 579	30 525	212 577	618 010	185 863	0	0	0	18 513	0
9 años	1 055 154	9 727	11 909	50 023	216 271	577 946	163 045	0	0	15 580	0
10 años	1 142 016	11 307	8 244	21 474	74 543	244 989	583 561	167 884	0	14 291	0
11 años	1 069 790	9 414	5 881	8 755	26 199	75 432	224 553	544 700	155 529	1 884	0
12 años	1 142 092	11 989	4 807	10 912	15 227	39 465	87 021	232 634	546 268	2 083	171 930
13 años	1 111 335	11 810	2 727	16 706	11 305	19 081	37 069	82 454	267 416	1 202	656 570
14 años	1 080 677	13 323	1 485	8 927	14 442	13 489	19 189	36 799	148 167	924	817 777
15 años y más	32 782 806	2 344 282	0	490 386	1 074 660	1 672 406	790 487	608 335	5 522 076	41 003	8 879 897
Mujeres	46 598 582	3 658 372	1 786 320	1 681 405	2 271 525	2 898 165	2 008 416	1 749 140	7 710 906	99 553	10 488 835
5 años	1 054 923	94 690	854 526	0	0	0	0	0	0	0	0
6 años	1 019 724	30 431	733 574	217 302	0	0	0	0	0	0	0
7 años	1 019 778	14 519	144 008	639 850	193 007	0	0	0	0	0	0
8 años	1 047 600	11 299	24 027	180 567	614 223	188 851	0	0	0	18 499	0
9 años	1 030 586	8 653	10 001	35 847	186 129	592 347	171 263	0	0	15 485	0
10 años	1 098 271	9 881	7 195	14 034	51 955	206 936	602 928	176 071	0	14 337	0
11 años	1 044 078	8 145	5 335	6 254	17 620	53 785	192 467	574 946	166 004	1 820	0
12 años	1 105 985	10 338	4 187	10 132	10 063	26 164	60 855	200 564	578 968	1 999	183 020
13 años	1 089 182	10 651	2 274	18 578	9 299	13 396	24 850	60 926	239 709	1 090	703 950
14 años	1 068 697	12 156	1 193	7 660	14 272	10 598	13 484	26 068	126 201	758	850 113
15 años y más	36 019 758	3 447 609	0	551 181	1 174 957	1 806 088	942 569	710 565	6 600 024	45 565	8 751 752
Asiste	28 588 713	165 979	3 547 467	2 315 068	2 249 668	2 241 606	2 155 951	2 096 915	2 207 250	105 090	5 652 851
5 años	1 830 907	88 993	1 683 685	0	0	0	0	0	0	0	0
6 años	1 952 616	21 204	1 451 604	428 309	0	0	0	0	0	0	0
7 años	2 003 889	6 107	301 026	1 274 842	378 202	0	0	0	0	0	0
8 años	2 067 963	2 770	52 062	384 800	1 213 642	368 068	0	0	0	35 314	0
9 años	2 024 575	1 547	20 535	82 104	394 405	1 153 917	328 897	0	0	29 830	0
10 años	2 168 615	1 126	14 366	32 270	121 268	442 799	1 170 715	338 031	0	26 636	0
11 años	2 043 324	844	10 356	12 339	39 509	123 436	409 041	1 104 059	312 629	3 586	0
12 años	2 119 350	816	8 080	17 745	19 483	57 467	139 643	422 167	1 070 238	3 755	348 466
13 años	2 000 561	639	4 072	31 316	13 833	21 808	50 775	131 282	412 720	1 722	1 328 053
14 años	1 820 415	555	1 681	12 054	20 525	10 671	17 481	45 466	132 772	860	1 572 063
15 años y más	8 556 498	41 378	0	39 289	48 801	63 440	39 399	55 910	278 891	3 387	2 404 269
Hombres	14 382 767	81 513	1 813 065	1 187 687	1 154 837	1 145 779	1 097 530	1 057 839	1 103 437	52 773	2 820 371
5 años	929 803	45 806	855 009	0	0	0	0	0	0	0	0
6 años	988 678	10 929	736 242	215 726	0	0	0	0	0	0	0
7 años	1 019 576	3 354	161 068	644 523	188 702	0	0	0	0	0	0
8 años	1 053 664	1 559	29 144	208 126	608 742	182 626	0	0	0	17 684	0
9 años	1 023 932	907	11 127	47 844	211 985	570 042	160 452	0	0	14 977	0
10 años	1 104 152	620	7 638	19 560	71 555	240 037	575 733	164 967	0	13 237	0
11 años	1 032 869	465	5 387	7 198	23 704	72 140	220 346	537 229	151 366	1 818	0
12 años	1 078 430	420	4 290	9 048	11 883	34 757	82 494	226 924	522 555	1 911	168 731
13 años	1 012 181	355	2 224	14 466	7 501	13 150	30 793	75 914	224 126	904	640 504
14 años	911 814	287	936	6 367	9 868	5 955	10 648	27 102	78 197	460	768 957
15 años y más	4 227 668	16 811	0	14 829	20 897	27 072	17 064	25 703	127 193	1 782	1 242 179
Mujeres	14 205 946	84 466	1 734 402	1 127 381	1 094 831	1 095 827	1 058 421	1 039 076	1 103 813	52 317	2 832 480
5 años	901 104	43 187	828 676	0	0	0	0	0	0	0	0
6 años	963 938	10 275	715 362	212 583	0	0	0	0	0	0	0

Continúa

POBLACIÓN DE 5 AÑOS Y MÁS POR ENTIDAD FEDERATIVA, CONDICIÓN DE ASISTENCIA ESCOLAR, SEXO Y EDAD SEGÚN NIVEL DE ESCOLARIDAD Y GRADOS APROBADOS EN PRIMARIA

Entidad federativa, condición de asistencia escolar, sexo y edad	Población de 5 años y más	Nivel de escolaridad									
		Sin escolaridad	Educación básica								
			Preescolar	Primaria							Secundaria
				1 grado	2 grados	3 grados	4 grados	5 grados	6 grados	No especificado	
Estados Unidos Mexicanos											
Asiste											
Mujeres											
7 años	984 313	2 753	139 958	630 319	189 500	0	0	0	0	0	0
8 años	1 014 299	1 211	22 918	176 674	604 900	185 442	0	0	0	17 630	0
9 años	1 000 643	640	9 408	34 260	182 420	583 875	168 445	0	0	14 853	0
10 años	1 064 463	506	6 728	12 710	49 713	202 762	594 982	173 064	0	13 399	0
11 años	1 010 455	379	4 969	5 141	15 805	51 296	188 695	566 830	161 263	1 768	0
12 años	1 040 920	396	3 790	8 697	7 600	22 710	57 149	195 243	547 683	1 844	179 735
13 años	988 380	284	1 848	16 850	6 332	8 658	19 982	55 368	188 594	818	687 549
14 años	908 601	268	745	5 687	10 657	4 716	6 833	18 364	54 575	400	803 106
15 años y más	4 328 830	24 567	0	24 460	27 904	36 368	22 335	30 207	151 698	1 605	1 162 090
No Asiste	60 960 908	6 029 236	84 597	1 050 482	2 250 227	3 466 919	1 746 790	1 315 951	12 087 402	88 186	15 281 670
5 años	182 746	105 132	39 844	0	0	0	0	0	0	0	0
6 años	90 362	41 423	29 394	7 701	0	0	0	0	0	0	0
7 años	61 507	24 583	7 423	16 908	5 874	0	0	0	0	0	0
8 años	58 574	21 020	2 207	7 515	16 444	5 669	0	0	0	1 529	0
9 años	52 708	16 759	1 273	3 557	7 270	14 595	4 654	0	0	1 123	0
10 años	62 621	19 965	991	3 135	4 996	8 350	13 967	5 143	0	1 878	0
11 años	62 124	16 652	799	2 614	4 200	5 538	7 330	13 836	8 121	87	0
12 años	120 530	21 422	860	3 237	5 724	8 012	7 947	10 243	52 730	292	5 701
13 años	192 763	21 709	860	3 894	6 689	10 558	11 002	11 854	93 115	543	30 243
14 años	321 217	24 793	946	4 443	8 111	13 325	15 082	17 230	140 605	803	92 778
15 años y más	59 755 756	5 715 778	0	997 478	2 190 919	3 400 872	1 686 808	1 257 645	11 792 831	81 931	15 152 948
Hombres	28 951 902	2 478 798	43 210	502 048	1 081 327	1 674 758	802 654	610 895	5 512 440	41 910	7 667 944
5 años	93 744	54 338	20 063	0	0	0	0	0	0	0	0
6 años	46 066	21 448	14 777	3 907	0	0	0	0	0	0	0
7 años	31 741	12 871	3 940	8 581	2 929	0	0	0	0	0	0
8 años	30 063	10 975	1 234	4 000	8 190	2 765	0	0	0	746	0
9 años	26 928	8 775	725	2 055	3 898	7 017	2 216	0	0	539	0
10 años	33 167	10 634	555	1 856	2 858	4 523	6 925	2 528	0	997	0
11 años	32 340	8 914	456	1 526	2 430	3 161	3 860	6 638	3 795	49	0
12 años	59 405	11 520	481	1 836	3 293	4 622	4 364	5 302	22 651	153	2 825
13 años	95 403	11 389	464	2 202	3 760	5 863	6 197	6 412	42 638	288	14 967
14 años	164 920	12 966	515	2 521	4 536	7 486	8 480	9 595	69 469	453	47 328
15 años y más	28 338 125	2 314 968	0	473 564	1 049 433	1 639 321	770 612	580 420	5 373 887	38 685	7 602 824
Mujeres	32 009 006	3 550 438	41 387	548 434	1 168 900	1 792 161	944 136	705 056	6 574 962	46 276	7 613 726
5 años	89 002	50 794	19 781	0	0	0	0	0	0	0	0
6 años	44 296	19 975	14 617	3 794	0	0	0	0	0	0	0
7 años	29 766	11 712	3 483	8 327	2 945	0	0	0	0	0	0
8 años	28 511	10 045	973	3 515	8 254	2 904	0	0	0	783	0
9 años	25 780	7 984	548	1 502	3 372	7 578	2 438	0	0	584	0
10 años	29 454	9 331	436	1 279	2 138	3 827	7 042	2 615	0	881	0
11 años	29 784	7 738	343	1 088	1 770	2 377	3 470	7 198	4 326	38	0
12 años	61 125	9 902	379	1 401	2 431	3 390	3 583	4 941	30 079	139	2 876
13 años	97 360	10 320	396	1 692	2 929	4 695	4 805	5 442	50 477	255	15 276
14 años	156 297	11 827	431	1 922	3 575	5 839	6 602	7 635	71 136	350	45 450
15 años y más	31 417 631	3 400 810	0	523 914	1 141 486	1 761 551	916 196	677 225	6 418 944	43 246	7 550 124
No Especificado	716 804	37 213	21 696	10 497	14 494	18 311	10 600	9 080	55 710	1 757	80 488
5 años	132 229	1 337	12 369	0	0	0	0	0	0	0	0
6 años	23 566	365	7 340	1 862	0	0	0	0	0	0	0
7 años	11 798	121	1 285	2 412	1 138	0	0	0	0	0	0
8 años	9 841	88	283	829	2 147	977	0	0	0	169	0
9 años	8 457	74	102	209	725	1 781	757	0	0	112	0
10 años	9 051	97	82	103	234	776	1 807	781	0	114	0
11 años	8 420	63	61	56	110	243	649	1 751	783	31	0
12 años	8 197	89	54	62	83	150	286	788	2 268	35	783
13 años	7 193	113	69	74	82	111	142	244	1 290	27	2 224
14 años	7 742	131	51	90	78	91	110	171	991	19	3 049
15 años y más	490 310	34 735	0	4 800	9 897	14 182	6 849	5 345	50 378	1 250	74 432
Hombres	333 174	13 745	11 165	4 907	6 700	8 134	4 741	4 072	23 579	797	37 859
5 años	67 412	628	6 300	0	0	0	0	0	0	0	0
6 años	12 076	184	3 745	937	0	0	0	0	0	0	0

Continúa

POBLACIÓN DE 5 AÑOS Y MÁS POR ENTIDAD FEDERATIVA, CONDICIÓN DE ASISTENCIA ESCOLAR, SEXO Y EDAD SEGÚN NIVEL DE ESCOLARIDAD Y GRADOS APROBADOS EN PRIMARIA

Entidad federativa, condición de asistencia escolar, sexo y edad	Población de 5 años y más	Nivel de escolaridad									
		Sin escolaridad	Educación básica								
			Preescolar	Primaria							Secundaria
				1 grado	2 grados	3 grados	4 grados	5 grados	6 grados	No especificado	
Estados Unidos Mexicanos											
No Especificado											
Hombres											
7 años	6 099	67	718	1 208	576	0	0	0	0	0	0
8 años	5 051	45	147	451	1 078	472	0	0	0	83	0
9 años	4 294	45	57	124	388	887	377	0	0	64	0
10 años	4 697	53	51	58	130	429	903	389	0	57	0
11 años	4 581	35	38	31	65	131	347	833	368	17	0
12 años	4 257	49	36	28	51	86	163	408	1 062	19	374
13 años	3 751	66	39	38	44	68	79	128	652	10	1 099
14 años	3 943	70	34	39	38	48	61	102	501	11	1 492
15 años y más	217 013	12 503	0	1 993	4 330	6 013	2 811	2 212	20 996	536	34 894
Mujeres	383 630	23 468	10 531	5 590	7 794	10 177	5 859	5 008	32 131	960	42 629
5 años	64 817	709	6 069	0	0	0	0	0	0	0	0
6 años	11 490	181	3 595	925	0	0	0	0	0	0	0
7 años	5 699	54	567	1 204	562	0	0	0	0	0	0
8 años	4 790	43	136	378	1 069	505	0	0	0	86	0
9 años	4 163	29	45	85	337	894	380	0	0	48	0
10 años	4 354	44	31	45	104	347	904	392	0	57	0
11 años	3 839	28	23	25	45	112	302	918	415	14	0
12 años	3 940	40	18	34	32	64	123	380	1 206	16	409
13 años	3 442	47	30	36	38	43	63	116	638	17	1 125
14 años	3 799	61	17	51	40	43	49	69	490	8	1 557
15 años y más	273 297	22 232	0	2 807	5 567	8 169	4 038	3 133	29 382	714	39 538
01 Aguascalientes	931 261	36 291	39 826	34 910	42 821	58 201	41 293	37 065	153 680	1 180	231 532
5 años	24 881	3 085	19 338	0	0	0	0	0	0	0	0
6 años	24 207	365	17 908	5 182	0	0	0	0	0	0	0
7 años	23 892	169	1 793	16 859	4 557	0	0	0	0	0	0
8 años	23 675	120	301	2 725	15 776	4 252	0	0	0	309	0
9 años	23 475	94	117	537	2 811	15 277	4 094	0	0	279	0
10 años	24 777	133	77	238	819	3 382	15 408	4 126	0	232	0
11 años	24 215	116	59	87	321	980	3 309	15 020	3 857	13	0
12 años	24 277	141	114	186	141	458	1 105	3 282	14 390	15	3 988
13 años	23 931	147	82	438	169	242	454	1 156	4 458	4	16 692
14 años	23 080	172	37	154	270	231	240	487	2 623	11	18 730
15 años y más	690 851	31 749	0	8 504	17 957	33 379	16 683	12 994	128 352	317	192 122
Hombres	447 123	16 841	20 425	17 538	21 302	28 599	19 950	18 275	69 337	565	113 359
5 años	12 637	1 593	9 831	0	0	0	0	0	0	0	0
6 años	12 348	192	9 165	2 617	0	0	0	0	0	0	0
7 años	12 084	100	991	8 440	2 287	0	0	0	0	0	0
8 años	12 004	63	167	1 553	7 856	2 118	0	0	0	151	0
9 años	11 827	51	63	317	1 609	7 528	1 988	0	0	128	0
10 años	12 562	77	45	155	501	1 916	7 586	1 978	0	113	0
11 años	12 283	75	33	63	229	606	1 900	7 320	1 827	8	0
12 años	12 316	76	66	94	88	286	648	1 875	6 998	8	1 931
13 años	12 077	82	41	172	96	156	296	741	2 462	3	7 974
14 años	11 578	102	23	91	140	113	157	306	1 500	4	9 077
15 años y más	325 407	14 430	0	4 036	8 496	15 876	7 375	6 055	56 550	150	94 377
Mujeres	484 138	19 450	19 401	17 372	21 519	29 602	21 343	18 790	84 343	615	118 173
5 años	12 244	1 492	9 507	0	0	0	0	0	0	0	0
6 años	11 859	173	8 743	2 565	0	0	0	0	0	0	0
7 años	11 808	69	802	8 419	2 270	0	0	0	0	0	0
8 años	11 671	57	134	1 172	7 920	2 134	0	0	0	158	0
9 años	11 648	43	54	220	1 202	7 749	2 106	0	0	151	0
10 años	12 215	56	32	83	318	1 466	7 822	2 148	0	119	0
11 años	11 932	41	26	24	92	374	1 409	7 700	2 030	5	0
12 años	11 961	65	48	92	53	172	457	1 407	7 392	7	2 057
13 años	11 854	65	41	266	73	86	158	415	1 996	1	8 718
14 años	11 502	70	14	63	130	118	83	181	1 123	7	9 653
15 años y más	365 444	17 319	0	4 468	9 461	17 503	9 308	6 939	71 802	167	97 745
Asiste	316 424	3 427	38 999	26 273	24 742	24 809	24 402	23 970	25 468	861	62 525
5 años	22 521	2 630	18 901	0	0	0	0	0	0	0	0
6 años	23 544	216	17 632	5 119	0	0	0	0	0	0	0

Continúa

POBLACIÓN DE 5 AÑOS Y MÁS POR ENTIDAD FEDERATIVA, CONDICIÓN DE ASISTENCIA ESCOLAR, SEXO Y EDAD SEGÚN NIVEL DE ESCOLARIDAD Y GRADOS APROBADOS EN PRIMARIA

Entidad federativa, condición de asistencia escolar, sexo y edad	Población de 5 años y más	Nivel de escolaridad									
		Sin escolaridad	Educación básica								
			Preescolar	Primaria							Secundaria
				1 grado	2 grados	3 grados	4 grados	5 grados	6 grados	No especificado	
01 Aguascalientes											
Asiste											
7 años	23 366	63	1 754	16 678	4 493	0	0	0	0	0	0
8 años	23 197	28	291	2 672	15 614	4 195	0	0	0	301	0
9 años	23 046	16	107	508	2 750	15 155	4 056	0	0	273	0
10 años	24 231	7	67	207	768	3 314	15 285	4 079	0	214	0
11 años	23 607	14	48	65	279	916	3 242	14 877	3 774	13	0
12 años	23 052	9	101	162	99	385	1 008	3 193	13 795	15	3 911
13 años	21 747	7	75	399	115	135	336	1 002	3 372	4	16 268
14 años	19 153	5	23	106	218	105	83	273	976	9	17 295
15 años y más	88 960	432	0	357	406	604	392	546	3 551	32	25 051
Hombres	157 857	1 733	20 003	13 388	12 655	12 667	12 397	12 103	12 653	409	30 603
5 años	11 455	1 346	9 614	0	0	0	0	0	0	0	0
6 años	12 007	116	9 025	2 579	0	0	0	0	0	0	0
7 años	11 817	35	969	8 367	2 257	0	0	0	0	0	0
8 años	11 744	14	160	1 521	7 761	2 094	0	0	0	146	0
9 años	11 598	7	58	297	1 568	7 478	1 971	0	0	126	0
10 años	12 269	2	39	135	477	1 876	7 527	1 957	0	102	0
11 años	11 954	10	28	45	202	570	1 863	7 247	1 796	8	0
12 años	11 700	3	61	81	56	244	586	1 822	6 755	8	1 892
13 años	10 948	3	36	148	62	94	219	651	1 942	3	7 769
14 años	9 480	0	13	61	111	50	57	175	622	4	8 356
15 años y más	42 885	197	0	154	161	261	174	251	1 538	12	12 586
Mujeres	158 567	1 694	18 996	12 885	12 087	12 142	12 005	11 867	12 815	452	31 922
5 años	11 066	1 284	9 287	0	0	0	0	0	0	0	0
6 años	11 537	100	8 607	2 540	0	0	0	0	0	0	0
7 años	11 549	28	785	8 311	2 236	0	0	0	0	0	0
8 años	11 453	14	131	1 151	7 853	2 101	0	0	0	155	0
9 años	11 448	9	49	211	1 182	7 677	2 085	0	0	147	0
10 años	11 962	5	28	72	291	1 438	7 758	2 122	0	112	0
11 años	11 653	4	20	20	77	346	1 379	7 630	1 978	5	0
12 años	11 352	6	40	81	43	141	422	1 371	7 040	7	2 019
13 años	10 799	4	39	251	53	41	117	351	1 430	1	8 499
14 años	9 673	5	10	45	107	55	26	98	354	5	8 939
15 años y más	46 075	235	0	203	245	343	218	295	2 013	20	12 465
No Asiste	608 647	32 685	628	8 556	17 985	33 265	16 801	13 027	127 790	312	168 399
5 años	980	440	303	0	0	0	0	0	0	0	0
6 años	479	147	225	47	0	0	0	0	0	0	0
7 años	401	104	31	157	51	0	0	0	0	0	0
8 años	383	92	10	45	140	52	0	0	0	7	0
9 años	357	78	10	29	57	112	34	0	0	6	0
10 años	473	124	8	27	48	66	110	43	0	18	0
11 años	526	101	10	21	42	62	63	126	79	0	0
12 años	1 154	130	11	24	41	71	92	87	582	0	71
13 años	2 129	140	7	38	54	107	115	153	1 075	0	409
14 años	3 854	164	13	47	52	124	157	214	1 634	2	1 413
15 años y más	597 911	31 165	0	8 121	17 500	32 671	16 230	12 404	124 420	279	166 506
Hombres	286 377	15 032	321	4 104	8 599	15 882	7 516	6 143	56 510	152	82 478
5 años	508	241	146	0	0	0	0	0	0	0	0
6 años	249	74	117	28	0	0	0	0	0	0	0
7 años	196	63	18	62	21	0	0	0	0	0	0
8 años	211	49	7	26	84	23	0	0	0	4	0
9 años	190	44	5	20	37	46	16	0	0	2	0
10 años	261	74	5	17	23	38	55	18	0	11	0
11 años	284	64	5	17	27	35	34	64	29	0	0
12 años	579	73	4	13	31	40	60	52	237	0	36
13 años	1 098	79	5	23	34	62	76	90	513	0	196
14 años	2 066	100	9	30	29	63	100	131	874	0	711
15 años y más	280 735	14 171	0	3 868	8 313	15 575	7 175	5 788	54 857	135	81 535
Mujeres	322 270	17 653	307	4 452	9 386	17 383	9 285	6 884	71 280	160	85 921
5 años	472	199	157	0	0	0	0	0	0	0	0
6 años	230	73	108	19	0	0	0	0	0	0	0
7 años	205	41	13	95	30	0	0	0	0	0	0

Continúa

POBLACIÓN DE 5 AÑOS Y MÁS POR ENTIDAD FEDERATIVA, CONDICIÓN DE ASISTENCIA ESCOLAR, SEXO Y EDAD SEGÚN NIVEL DE ESCOLARIDAD Y GRADOS APROBADOS EN PRIMARIA

Entidad federativa, condición de asistencia escolar, sexo y edad	Población de 5 años y más	Nivel de escolaridad									
		Sin escolaridad	Educación básica								
			Preescolar	Primaria							Secundaria
				1 grado	2 grados	3 grados	4 grados	5 grados	6 grados	No especificado	
01 Aguascalientes											
No Asiste											
Mujeres											
8 años	172	43	3	19	56	29	0	0	0	3	0
9 años	167	34	5	9	20	66	18	0	0	4	0
10 años	212	50	3	10	25	28	55	25	0	7	0
11 años	242	37	5	4	15	27	29	62	50	0	0
12 años	575	57	7	11	10	31	32	35	345	0	35
13 años	1 031	61	2	15	20	45	39	63	562	0	213
14 años	1 788	64	4	17	23	61	57	83	760	2	702
15 años y más	317 176	16 994	0	4 253	9 187	17 096	9 055	6 616	69 563	144	84 971
No Especificado	6 190	179	199	81	94	127	90	68	422	7	608
5 años	1 380	15	134	0	0	0	0	0	0	0	0
6 años	184	2	51	16	0	0	0	0	0	0	0
7 años	125	2	8	24	13	0	0	0	0	0	0
8 años	95	0	0	8	22	5	0	0	0	1	0
9 años	72	0	0	0	4	10	4	0	0	0	0
10 años	73	2	2	4	3	2	13	4	0	0	0
11 años	82	1	1	1	0	2	4	17	4	0	0
12 años	71	2	2	0	1	2	5	2	13	0	6
13 años	55	0	0	1	0	0	3	1	11	0	15
14 años	73	3	1	1	0	2	0	0	13	0	22
15 años y más	3 980	152	0	26	51	104	61	44	381	6	565
Hombres	2 889	76	101	46	48	50	37	29	174	4	278
5 años	674	6	71	0	0	0	0	0	0	0	0
6 años	92	2	23	10	0	0	0	0	0	0	0
7 años	71	2	4	11	9	0	0	0	0	0	0
8 años	49	0	0	6	11	1	0	0	0	1	0
9 años	39	0	0	0	4	4	1	0	0	0	0
10 años	32	1	1	3	1	2	4	3	0	0	0
11 años	45	1	0	1	0	1	3	9	2	0	0
12 años	37	0	1	0	1	2	2	1	6	0	3
13 años	31	0	0	1	0	0	1	0	7	0	9
14 años	32	2	1	0	0	0	0	0	4	0	10
15 años y más	1 787	62	0	14	22	40	26	16	155	3	256
Mujeres	3 301	103	98	35	46	77	53	39	248	3	330
5 años	706	9	63	0	0	0	0	0	0	0	0
6 años	92	0	28	6	0	0	0	0	0	0	0
7 años	54	0	4	13	4	0	0	0	0	0	0
8 años	46	0	0	2	11	4	0	0	0	0	0
9 años	33	0	0	0	0	6	3	0	0	0	0
10 años	41	1	1	1	2	0	9	1	0	0	0
11 años	37	0	1	0	0	1	1	8	2	0	0
12 años	34	2	1	0	0	0	3	1	7	0	3
13 años	24	0	0	0	0	0	2	1	4	0	6
14 años	41	1	0	1	0	2	0	0	9	0	12
15 años y más	2 193	90	0	12	29	64	35	28	226	3	309
02 Baja California	2 367 783	89 749	89 131	79 212	94 806	122 721	88 492	83 292	347 988	9 056	652 566
5 años	57 217	8 332	40 754	0	0	0	0	0	0	0	0
6 años	55 129	2 321	35 592	14 626	0	0	0	0	0	0	0
7 años	55 225	852	8 589	31 308	12 721	0	0	0	0	0	0
8 años	56 243	541	1 634	10 125	29 741	12 310	0	0	0	1 064	0
9 años	53 821	384	824	1 950	10 196	27 494	11 216	0	0	972	0
10 años	56 707	371	699	761	2 698	11 023	27 583	11 461	0	966	0
11 años	52 749	322	509	326	897	2 827	10 200	25 503	10 691	269	0
12 años	54 365	330	323	564	512	1 235	2 814	9 864	25 458	254	11 532
13 años	52 338	342	149	799	535	594	982	2 575	11 047	183	34 782
14 años	51 779	388	58	357	635	511	483	947	5 334	118	42 483
15 años y más	1 822 210	75 566	0	18 396	36 871	66 727	35 214	32 942	295 458	5 230	563 769
Hombres	1 190 938	42 683	45 676	40 481	47 903	62 336	44 435	42 425	170 022	4 485	330 555
5 años	29 225	4 314	20 710	0	0	0	0	0	0	0	0
6 años	27 885	1 219	18 045	7 302	0	0	0	0	0	0	0
7 años	28 358	485	4 626	15 908	6 409	0	0	0	0	0	0

Continúa

POBLACIÓN DE 5 AÑOS Y MÁS POR ENTIDAD FEDERATIVA, CONDICIÓN DE ASISTENCIA ESCOLAR, SEXO Y EDAD SEGÚN NIVEL DE ESCOLARIDAD Y GRADOS APROBADOS EN PRIMARIA

Entidad federativa, condición de asistencia escolar, sexo y edad	Población de 5 años y más	Nivel de escolaridad									
		Sin escolaridad	Educación básica								
			Preescolar	Primaria							Secundaria
				1 grado	2 grados	3 grados	4 grados	5 grados	6 grados	No especificado	
02 Baja California											
Hombres											
8 años	28 735	308	910	5 409	14 910	6 198	0	0	0	546	0
9 años	27 335	219	429	1 124	5 394	13 793	5 489	0	0	487	0
10 años	29 086	218	363	450	1 585	5 921	13 783	5 652	0	506	0
11 años	26 921	182	277	200	554	1 607	5 435	12 701	5 239	145	0
12 años	27 775	182	188	297	291	746	1 694	5 233	12 651	140	5 605
13 años	26 567	190	93	387	284	341	568	1 524	5 945	77	16 974
14 años	26 320	219	35	203	321	282	281	567	3 006	58	21 119
15 años y más	912 731	35 147	0	9 201	18 155	33 448	17 185	16 748	143 181	2 526	286 857
Mujeres	1 176 845	47 066	43 455	38 731	46 903	60 385	44 057	40 867	177 966	4 571	322 011
5 años	27 992	4 018	20 044	0	0	0	0	0	0	0	0
6 años	27 244	1 102	17 547	7 324	0	0	0	0	0	0	0
7 años	26 867	367	3 963	15 400	6 312	0	0	0	0	0	0
8 años	27 508	233	724	4 716	14 831	6 112	0	0	0	518	0
9 años	26 486	165	395	826	4 802	13 701	5 727	0	0	485	0
10 años	27 621	153	336	311	1 113	5 102	13 800	5 809	0	460	0
11 años	25 828	140	232	126	343	1 220	4 765	12 802	5 452	124	0
12 años	26 590	148	135	267	221	489	1 120	4 631	12 807	114	5 927
13 años	25 771	152	56	412	251	253	414	1 051	5 102	106	17 808
14 años	25 459	169	23	154	314	229	202	380	2 328	60	21 364
15 años y más	909 479	40 419	0	9 195	18 716	33 279	18 029	16 194	152 277	2 704	276 912
Asiste	734 472	6 943	86 188	59 808	57 161	55 539	52 458	50 072	55 071	3 801	149 443
5 años	45 451	4 495	39 421	0	0	0	0	0	0	0	0
6 años	51 302	1 095	34 552	14 297	0	0	0	0	0	0	0
7 años	52 848	212	8 319	30 700	12 465	0	0	0	0	0	0
8 años	54 136	87	1 552	9 843	29 205	12 062	0	0	0	1 012	0
9 años	52 030	57	772	1 813	9 952	27 061	11 011	0	0	934	0
10 años	54 605	28	651	671	2 536	10 730	27 124	11 273	0	905	0
11 años	50 885	20	470	250	797	2 660	9 967	25 103	10 454	260	0
12 años	51 665	24	292	488	377	1 017	2 601	9 603	24 579	242	11 316
13 años	48 474	12	123	705	385	340	737	2 334	9 726	154	33 829
14 años	45 226	10	36	262	464	220	201	578	3 057	93	40 104
15 años y más	227 850	903	0	779	980	1 449	817	1 181	7 255	201	64 194
Hombres	373 278	3 606	44 156	30 818	29 296	28 601	26 836	25 542	28 210	1 943	75 577
5 años	23 110	2 308	20 026	0	0	0	0	0	0	0	0
6 años	25 935	573	17 530	7 157	0	0	0	0	0	0	0
7 años	27 055	126	4 464	15 602	6 264	0	0	0	0	0	0
8 años	27 609	50	865	5 257	14 627	6 073	0	0	0	521	0
9 años	26 396	30	406	1 054	5 264	13 571	5 385	0	0	473	0
10 años	27 941	14	336	400	1 492	5 748	13 563	5 556	0	473	0
11 años	25 893	14	256	154	494	1 511	5 309	12 476	5 118	140	0
12 años	26 359	13	171	256	216	615	1 569	5 102	12 205	133	5 515
13 años	24 621	9	79	333	204	209	439	1 384	5 319	64	16 510
14 años	22 860	3	23	143	220	112	120	365	1 810	43	19 920
15 años y más	115 499	466	0	462	515	762	451	659	3 758	96	33 632
Mujeres	361 194	3 337	42 032	28 990	27 865	26 938	25 622	24 530	26 861	1 858	73 866
5 años	22 341	2 187	19 395	0	0	0	0	0	0	0	0
6 años	25 367	522	17 022	7 140	0	0	0	0	0	0	0
7 años	25 793	86	3 855	15 098	6 201	0	0	0	0	0	0
8 años	26 527	37	687	4 586	14 578	5 989	0	0	0	491	0
9 años	25 634	27	366	759	4 688	13 490	5 626	0	0	461	0
10 años	26 664	14	315	271	1 044	4 982	13 561	5 717	0	432	0
11 años	24 992	6	214	96	303	1 149	4 658	12 627	5 336	120	0
12 años	25 306	11	121	232	161	402	1 032	4 501	12 374	109	5 801
13 años	23 853	3	44	372	181	131	298	950	4 407	90	17 319
14 años	22 366	7	13	119	244	108	81	213	1 247	50	20 184
15 años y más	112 351	437	0	317	465	687	366	522	3 497	105	30 562
No Asiste	1 605 033	82 103	2 242	19 092	37 288	66 683	35 731	32 948	291 296	5 174	500 154
5 años	6 822	3 774	943	0	0	0	0	0	0	0	0
6 años	2 885	1 217	794	255	0	0	0	0	0	0	0
7 años	1 878	636	228	513	218	0	0	0	0	0	0
8 años	1 673	450	71	262	465	205	0	0	0	44	0

Continúa

POBLACIÓN DE 5 AÑOS Y MÁS POR ENTIDAD FEDERATIVA, CONDICIÓN DE ASISTENCIA ESCOLAR, SEXO Y EDAD SEGÚN NIVEL DE ESCOLARIDAD Y GRADOS APROBADOS EN PRIMARIA

Entidad federativa, condición de asistencia escolar, sexo y edad	Población de 5 años y más	Nivel de escolaridad									
		Sin escolaridad	Educación básica								
			Preescolar	Primaria							Secundaria
				1 grado	2 grados	3 grados	4 grados	5 grados	6 grados	No especificado	
02 Baja California											
No Asiste											
9 años	1 452	324	49	129	230	370	179	0	0	33	0
10 años	1 676	343	47	90	153	268	409	160	0	58	0
11 años	1 520	297	35	76	97	159	215	346	203	8	0
12 años	2 342	304	28	75	132	215	207	239	805	11	183
13 años	3 586	328	25	91	148	252	242	236	1 290	28	861
14 años	6 270	375	22	93	170	289	280	365	2 258	25	2 282
15 años y más	1 574 929	74 055	0	17 508	35 675	64 925	34 199	31 602	286 740	4 967	496 828
Hombres	803 698	38 783	1 172	9 518	18 421	33 506	17 457	16 737	141 076	2 513	253 592
5 años	3 619	1 983	486	0	0	0	0	0	0	0	0
6 años	1 477	644	397	110	0	0	0	0	0	0	0
7 años	1 028	357	143	262	124	0	0	0	0	0	0
8 años	895	257	38	139	245	108	0	0	0	23	0
9 años	765	188	22	67	122	186	95	0	0	12	0
10 años	914	204	27	50	85	158	196	79	0	31	0
11 años	834	165	19	46	59	90	115	195	105	5	0
12 años	1 229	168	15	40	73	129	122	116	405	6	81
13 años	1 792	179	13	53	78	130	127	138	608	12	414
14 años	3 321	214	12	59	101	169	161	202	1 180	15	1 155
15 años y más	787 824	34 424	0	8 692	17 534	32 536	16 641	16 007	138 778	2 409	251 942
Mujeres	801 335	43 320	1 070	9 574	18 867	33 177	18 274	16 211	150 220	2 661	246 562
5 años	3 203	1 791	457	0	0	0	0	0	0	0	0
6 años	1 408	573	397	145	0	0	0	0	0	0	0
7 años	850	279	85	251	94	0	0	0	0	0	0
8 años	778	193	33	123	220	97	0	0	0	21	0
9 años	687	136	27	62	108	184	84	0	0	21	0
10 años	762	139	20	40	68	110	213	81	0	27	0
11 años	686	132	16	30	38	69	100	151	98	3	0
12 años	1 113	136	13	35	59	86	85	123	400	5	102
13 años	1 794	149	12	38	70	122	115	98	682	16	447
14 años	2 949	161	10	34	69	120	119	163	1 078	10	1 127
15 años y más	787 105	39 631	0	8 816	18 141	32 389	17 558	15 595	147 962	2 558	244 886
No Especificado	28 278	703	701	312	357	499	303	272	1 621	81	2 969
5 años	4 944	63	390	0	0	0	0	0	0	0	0
6 años	942	9	246	74	0	0	0	0	0	0	0
7 años	499	4	42	95	38	0	0	0	0	0	0
8 años	434	4	11	20	71	43	0	0	0	8	0
9 años	339	3	3	8	14	63	26	0	0	5	0
10 años	426	0	1	0	9	25	50	28	0	3	0
11 años	344	5	4	0	3	8	18	54	34	1	0
12 años	358	2	3	1	3	3	6	22	74	1	33
13 años	278	2	1	3	2	2	3	5	31	1	92
14 años	283	3	0	2	1	2	2	4	19	0	97
15 años y más	19 431	608	0	109	216	353	198	159	1 463	62	2 747
Hombres	13 962	294	348	145	186	229	142	146	736	29	1 386
5 años	2 496	23	198	0	0	0	0	0	0	0	0
6 años	473	2	118	35	0	0	0	0	0	0	0
7 años	275	2	19	44	21	0	0	0	0	0	0
8 años	231	1	7	13	38	17	0	0	0	2	0
9 años	174	1	1	3	8	36	9	0	0	2	0
10 años	231	0	0	0	8	15	24	17	0	2	0
11 años	194	3	2	0	1	6	11	30	16	0	0
12 años	187	1	2	1	2	2	3	15	41	1	9
13 años	154	2	1	1	2	2	2	2	18	1	50
14 años	139	2	0	1	0	1	0	0	16	0	44
15 años y más	9 408	257	0	47	106	150	93	82	645	21	1 283
Mujeres	14 316	409	353	167	171	270	161	126	885	52	1 583
5 años	2 448	40	192	0	0	0	0	0	0	0	0
6 años	469	7	128	39	0	0	0	0	0	0	0
7 años	224	2	23	51	17	0	0	0	0	0	0
8 años	203	3	4	7	33	26	0	0	0	6	0
9 años	165	2	2	5	6	27	17	0	0	3	0

Continúa

POBLACIÓN DE 5 AÑOS Y MÁS POR ENTIDAD FEDERATIVA, CONDICIÓN DE ASISTENCIA ESCOLAR, SEXO Y EDAD SEGÚN NIVEL DE ESCOLARIDAD Y GRADOS APROBADOS EN PRIMARIA

Entidad federativa, condición de asistencia escolar, sexo y edad	Población de 5 años y más	Nivel de escolaridad									
		Sin escolaridad	Educación básica								
			Preescolar	Primaria							Secundaria
				1 grado	2 grados	3 grados	4 grados	5 grados	6 grados	No especificado	
02 Baja California											
No Especificado											
Mujeres											
10 años	195	0	1	0	1	10	26	11	0	1	0
11 años	150	2	2	0	2	2	7	24	18	1	0
12 años	171	1	1	0	1	1	3	7	33	0	24
13 años	124	0	0	2	0	0	1	3	13	0	42
14 años	144	1	0	1	1	1	2	4	3	0	53
15 años y más	10 023	351	0	62	110	203	105	77	818	41	1 464
03 Baja California Sur	438 867	17 145	16 295	13 777	16 647	23 085	17 668	16 382	61 530	3 351	106 623
5 años	10 118	700	8 276	0	0	0	0	0	0	0	0
6 años	9 664	247	6 275	2 607	0	0	0	0	0	0	0
7 años	9 851	128	1 147	5 732	2 359	0	0	0	0	0	0
8 años	10 034	77	215	1 439	5 485	2 341	0	0	0	291	0
9 años	9 497	67	114	278	1 403	5 147	2 044	0	0	255	0
10 años	9 968	61	105	97	333	1 585	5 109	2 224	0	226	0
11 años	9 551	57	85	40	109	419	1 555	4 873	2 028	143	0
12 años	9 855	67	37	93	76	168	416	1 597	4 826	98	2 116
13 años	9 433	55	27	131	72	84	153	452	1 757	43	6 563
14 años	9 299	68	14	72	115	111	113	208	785	26	7 662
15 años y más	341 597	15 618	0	3 288	6 695	13 230	8 278	7 028	52 134	2 269	90 282
Hombres	224 068	8 339	8 405	7 107	8 698	12 009	8 951	8 207	31 701	1 660	56 460
5 años	5 181	381	4 216	0	0	0	0	0	0	0	0
6 años	4 946	131	3 215	1 335	0	0	0	0	0	0	0
7 años	5 059	69	656	2 849	1 230	0	0	0	0	0	0
8 años	5 125	38	127	796	2 792	1 145	0	0	0	137	0
9 años	4 905	32	54	166	777	2 623	1 033	0	0	125	0
10 años	5 124	32	53	60	191	904	2 568	1 080	0	109	0
11 años	4 852	36	41	16	68	255	847	2 361	1 015	77	0
12 años	5 022	33	18	44	42	96	243	868	2 407	47	1 048
13 años	4 770	33	14	66	37	58	89	260	930	22	3 205
14 años	4 724	44	11	39	45	66	71	123	446	15	3 803
15 años y más	174 360	7 510	0	1 736	3 516	6 862	4 100	3 515	26 903	1 128	48 404
Mujeres	214 799	8 806	7 890	6 670	7 949	11 076	8 717	8 175	29 829	1 691	50 163
5 años	4 937	319	4 060	0	0	0	0	0	0	0	0
6 años	4 718	116	3 060	1 272	0	0	0	0	0	0	0
7 años	4 792	59	491	2 883	1 129	0	0	0	0	0	0
8 años	4 909	39	88	643	2 693	1 196	0	0	0	154	0
9 años	4 592	35	60	112	626	2 524	1 011	0	0	130	0
10 años	4 844	29	52	37	142	681	2 541	1 144	0	117	0
11 años	4 699	21	44	24	41	164	708	2 512	1 013	66	0
12 años	4 833	34	19	49	34	72	173	729	2 419	51	1 068
13 años	4 663	22	13	65	35	26	64	192	827	21	3 358
14 años	4 575	24	3	33	70	45	42	85	339	11	3 859
15 años y más	167 237	8 108	0	1 552	3 179	6 368	4 178	3 513	25 231	1 141	41 878
Asiste	135 116	609	15 825	10 357	9 833	9 797	9 259	9 253	9 755	1 089	26 818
5 años	8 615	304	8 020	0	0	0	0	0	0	0	0
6 años	9 105	85	6 127	2 556	0	0	0	0	0	0	0
7 años	9 494	34	1 118	5 636	2 324	0	0	0	0	0	0
8 años	9 700	13	204	1 403	5 392	2 314	0	0	0	283	0
9 años	9 166	12	110	264	1 361	5 057	2 016	0	0	246	0
10 años	9 667	8	101	86	318	1 559	5 040	2 187	0	218	0
11 años	9 211	3	81	30	95	382	1 504	4 809	1 994	142	0
12 años	9 419	9	35	83	48	130	383	1 545	4 698	94	2 089
13 años	8 871	4	23	117	53	54	124	407	1 552	38	6 442
14 años	8 261	1	6	62	88	48	44	115	484	16	7 316
15 años y más	43 607	136	0	120	154	253	148	190	1 027	52	10 971
Hombres	68 787	317	8 160	5 306	5 111	5 099	4 785	4 640	4 986	533	13 652
5 años	4 392	162	4 087	0	0	0	0	0	0	0	0
6 años	4 660	47	3 140	1 310	0	0	0	0	0	0	0
7 años	4 877	22	641	2 810	1 206	0	0	0	0	0	0
8 años	4 952	5	118	774	2 743	1 135	0	0	0	134	0
9 años	4 735	6	52	160	751	2 577	1 023	0	0	121	0

Continúa

POBLACIÓN DE 5 AÑOS Y MÁS POR ENTIDAD FEDERATIVA, CONDICIÓN DE ASISTENCIA ESCOLAR, SEXO Y EDAD SEGÚN NIVEL DE ESCOLARIDAD Y GRADOS APROBADOS EN PRIMARIA

Entidad federativa, condición de asistencia escolar, sexo y edad	Población de 5 años y más	Nivel de escolaridad									
		Sin escolaridad	Educación básica								
			Preescolar	Primaria							Secundaria
				1 grado	2 grados	3 grados	4 grados	5 grados	6 grados	No especificado	
03 Baja California Sur											
Asiste											
Hombres											
10 años	4 968	4	51	56	182	885	2 536	1 065	0	103	0
11 años	4 655	2	38	14	60	235	821	2 328	993	76	0
12 años	4 798	3	16	40	27	73	229	841	2 341	44	1 036
13 años	4 461	1	12	58	27	36	74	233	821	18	3 146
14 años	4 191	1	5	32	39	27	32	73	295	10	3 639
15 años y más	22 098	64	0	52	76	131	70	100	536	27	5 831
Mujeres	66 329	292	7 665	5 051	4 722	4 698	4 474	4 613	4 769	556	13 166
5 años	4 223	142	3 933	0	0	0	0	0	0	0	0
6 años	4 445	38	2 987	1 246	0	0	0	0	0	0	0
7 años	4 617	12	477	2 826	1 118	0	0	0	0	0	0
8 años	4 748	8	86	629	2 649	1 179	0	0	0	149	0
9 años	4 431	6	58	104	610	2 480	993	0	0	125	0
10 años	4 699	4	50	30	136	674	2 504	1 122	0	115	0
11 años	4 556	1	43	16	35	147	683	2 481	1 001	66	0
12 años	4 621	6	19	43	21	57	154	704	2 357	50	1 053
13 años	4 410	3	11	59	26	18	50	174	731	20	3 296
14 años	4 070	0	1	30	49	21	12	42	189	6	3 677
15 años y más	21 509	72	0	68	78	122	78	90	491	25	5 140
No Asiste	298 232	16 386	365	3 366	6 749	13 187	8 333	7 072	51 424	2 240	79 269
5 años	822	387	191	0	0	0	0	0	0	0	0
6 años	381	160	114	37	0	0	0	0	0	0	0
7 años	273	94	25	86	29	0	0	0	0	0	0
8 años	244	64	10	30	81	24	0	0	0	8	0
9 años	243	55	4	12	40	80	23	0	0	8	0
10 años	227	52	4	11	14	26	59	32	0	6	0
11 años	265	54	4	10	13	35	46	59	26	1	0
12 años	381	57	2	9	28	35	32	50	123	3	24
13 años	507	51	4	14	19	30	28	44	194	5	112
14 años	992	65	7	9	26	63	69	93	294	9	341
15 años y más	293 897	15 347	0	3 148	6 499	12 894	8 076	6 794	50 787	2 200	78 792
Hombres	152 485	7 952	190	1 775	3 560	6 862	4 137	3 544	26 534	1 118	42 545
5 años	434	213	97	0	0	0	0	0	0	0	0
6 años	195	82	57	20	0	0	0	0	0	0	0
7 años	136	47	12	33	21	0	0	0	0	0	0
8 años	125	33	8	18	43	9	0	0	0	3	0
9 años	130	26	2	4	25	44	10	0	0	4	0
10 años	122	27	2	4	8	19	29	14	0	5	0
11 años	149	34	3	2	7	20	23	31	18	1	0
12 años	201	30	2	4	15	21	14	26	65	3	11
13 años	280	32	2	8	10	22	15	26	103	4	55
14 años	507	42	5	6	6	39	39	50	146	4	162
15 años y más	150 206	7 386	0	1 676	3 425	6 688	4 007	3 397	26 202	1 094	42 317
Mujeres	145 747	8 434	175	1 591	3 189	6 325	4 196	3 528	24 890	1 122	36 724
5 años	388	174	94	0	0	0	0	0	0	0	0
6 años	186	78	57	17	0	0	0	0	0	0	0
7 años	137	47	13	53	8	0	0	0	0	0	0
8 años	119	31	2	12	38	15	0	0	0	5	0
9 años	113	29	2	8	15	36	13	0	0	4	0
10 años	105	25	2	7	6	7	30	18	0	1	0
11 años	116	20	1	8	6	15	23	28	8	0	0
12 años	180	27	0	5	13	14	18	24	58	0	13
13 años	227	19	2	6	9	8	13	18	91	1	57
14 años	485	23	2	3	20	24	30	43	148	5	179
15 años y más	143 691	7 961	0	1 472	3 074	6 206	4 069	3 397	24 585	1 106	36 475
No Especificado	5 519	150	105	54	65	101	76	57	351	22	536
5 años	681	9	65	0	0	0	0	0	0	0	0
6 años	178	2	34	14	0	0	0	0	0	0	0
7 años	84	0	4	10	6	0	0	0	0	0	0
8 años	90	0	1	6	12	3	0	0	0	0	0
9 años	88	0	0	2	2	10	5	0	0	1	0

Continúa

POBLACIÓN DE 5 AÑOS Y MÁS POR ENTIDAD FEDERATIVA, CONDICIÓN DE ASISTENCIA ESCOLAR, SEXO Y EDAD SEGÚN NIVEL DE ESCOLARIDAD Y GRADOS APROBADOS EN PRIMARIA

Entidad federativa, condición de asistencia escolar, sexo y edad	Población de 5 años y más	Nivel de escolaridad									
		Sin escolaridad	Educación básica								
			Preescolar	Primaria							Secundaria
				1 grado	2 grados	3 grados	4 grados	5 grados	6 grados	No especificado	
03 Baja California Sur											
No Especificado											
10 años	74	1	0	0	1	0	10	5	0	2	0
11 años	75	0	0	0	1	2	5	5	8	0	0
12 años	55	1	0	1	0	3	1	2	5	1	3
13 años	55	0	0	0	0	0	1	1	11	0	9
14 años	46	2	1	1	1	0	0	0	7	1	5
15 años y más	4 093	135	0	20	42	83	54	44	320	17	519
Hombres	2 796	70	55	26	27	48	29	23	181	9	263
5 años	355	6	32	0	0	0	0	0	0	0	0
6 años	91	2	18	5	0	0	0	0	0	0	0
7 años	46	0	3	6	3	0	0	0	0	0	0
8 años	48	0	1	4	6	1	0	0	0	0	0
9 años	40	0	0	2	1	2	0	0	0	0	0
10 años	34	1	0	0	1	0	3	1	0	1	0
11 años	48	0	0	0	1	0	3	2	4	0	0
12 años	23	0	0	0	0	2	0	1	1	0	1
13 años	29	0	0	0	0	0	0	1	6	0	4
14 años	26	1	1	1	0	0	0	0	5	1	2
15 años y más	2 056	60	0	8	15	43	23	18	165	7	256
Mujeres	2 723	80	50	28	38	53	47	34	170	13	273
5 años	326	3	33	0	0	0	0	0	0	0	0
6 años	87	0	16	9	0	0	0	0	0	0	0
7 años	38	0	1	4	3	0	0	0	0	0	0
8 años	42	0	0	2	6	2	0	0	0	0	0
9 años	48	0	0	0	1	8	5	0	0	1	0
10 años	40	0	0	0	0	0	7	4	0	1	0
11 años	27	0	0	0	0	2	2	3	4	0	0
12 años	32	1	0	1	0	1	1	1	4	1	2
13 años	26	0	0	0	0	0	1	0	5	0	5
14 años	20	1	0	0	1	0	0	0	2	0	3
15 años y más	2 037	75	0	12	27	40	31	26	155	10	263
04 Campeche	672 785	53 769	30 389	29 765	39 148	45 330	30 165	26 304	100 127	910	145 035
5 años	15 890	1 537	13 303	0	0	0	0	0	0	0	0
6 años	15 171	582	12 125	2 009	0	0	0	0	0	0	0
7 años	15 560	272	3 733	9 231	1 952	0	0	0	0	0	0
8 años	16 454	187	679	4 449	8 829	1 978	0	0	0	148	0
9 años	16 124	139	199	1 106	4 442	8 301	1 606	0	0	145	0
10 años	17 123	174	138	409	1 528	4 529	8 278	1 692	0	133	0
11 años	16 133	154	75	181	528	1 490	3 729	7 882	1 791	16	0
12 años	17 351	191	64	158	348	792	1 630	3 775	7 865	32	2 182
13 años	16 684	190	43	263	172	347	667	1 480	4 261	14	9 149
14 años	16 306	237	30	137	238	243	335	670	2 423	6	11 885
15 años y más	509 989	50 106	0	11 822	21 111	27 650	13 920	10 805	83 787	416	121 819
Hombres	331 877	23 263	15 460	14 830	19 671	22 599	14 904	12 838	46 794	441	73 234
5 años	8 093	781	6 768	0	0	0	0	0	0	0	0
6 años	7 626	307	6 072	1 033	0	0	0	0	0	0	0
7 años	7 892	136	1 964	4 601	996	0	0	0	0	0	0
8 años	8 260	104	357	2 317	4 366	951	0	0	0	81	0
9 años	8 169	79	99	647	2 344	4 040	804	0	0	65	0
10 años	8 670	91	82	228	859	2 376	4 004	844	0	64	0
11 años	8 214	81	46	103	334	872	2 008	3 786	845	6	0
12 años	8 831	111	32	85	219	483	953	2 003	3 702	18	1 059
13 años	8 421	94	23	112	92	203	387	812	2 229	7	4 416
14 años	8 210	126	17	82	117	138	200	379	1 349	5	5 737
15 años y más	249 491	21 353	0	5 622	10 344	13 536	6 548	5 014	38 669	195	62 022
Mujeres	340 908	30 506	14 929	14 935	19 477	22 731	15 261	13 466	53 333	469	71 801
5 años	7 797	756	6 535	0	0	0	0	0	0	0	0
6 años	7 545	275	6 053	976	0	0	0	0	0	0	0
7 años	7 668	136	1 769	4 630	956	0	0	0	0	0	0
8 años	8 194	83	322	2 132	4 463	1 027	0	0	0	67	0
9 años	7 955	60	100	459	2 098	4 261	802	0	0	80	0
10 años	8 453	83	56	181	669	2 153	4 274	848	0	69	0

Continúa

POBLACIÓN DE 5 AÑOS Y MÁS POR ENTIDAD FEDERATIVA, CONDICIÓN DE ASISTENCIA ESCOLAR, SEXO Y EDAD SEGÚN NIVEL DE ESCOLARIDAD Y GRADOS APROBADOS EN PRIMARIA

Entidad federativa, condición de asistencia escolar, sexo y edad	Población de 5 años y más	Nivel de escolaridad									
		Sin escolaridad	Educación básica								
			Preescolar	Primaria							Secundaria
				1 grado	2 grados	3 grados	4 grados	5 grados	6 grados	No especificado	
04 Campeche											
Mujeres											
11 años	7 919	73	29	78	194	618	1 721	4 096	946	10	0
12 años	8 520	80	32	73	129	309	677	1 772	4 163	14	1 123
13 años	8 263	96	20	151	80	144	280	668	2 032	7	4 733
14 años	8 096	111	13	55	121	105	135	291	1 074	1	6 148
15 años y más	260 498	28 753	0	6 200	10 767	14 114	7 372	5 791	45 118	221	59 797
Asiste	223 114	1 198	29 524	17 899	17 989	17 691	16 167	15 659	17 400	461	43 724
5 años	13 567	403	12 894	0	0	0	0	0	0	0	0
6 años	14 252	183	11 839	1 966	0	0	0	0	0	0	0
7 años	15 006	68	3 647	9 111	1 913	0	0	0	0	0	0
8 años	15 951	24	657	4 363	8 728	1 948	0	0	0	133	0
9 años	15 726	15	186	1 069	4 382	8 225	1 590	0	0	142	0
10 años	16 616	10	126	380	1 485	4 461	8 215	1 662	0	121	0
11 años	15 616	4	68	151	483	1 447	3 679	7 806	1 745	16	0
12 años	16 399	5	54	128	270	711	1 570	3 701	7 546	30	2 147
13 años	15 268	4	35	220	111	262	586	1 381	3 682	8	8 949
14 años	13 779	7	18	87	148	98	178	500	1 488	3	11 219
15 años y más	70 934	475	0	424	469	539	349	609	2 939	8	21 409
Hombres	112 433	527	15 013	9 077	9 243	9 030	8 281	7 872	8 639	226	21 905
5 años	6 893	192	6 563	0	0	0	0	0	0	0	0
6 años	7 138	98	5 918	1 010	0	0	0	0	0	0	0
7 años	7 612	33	1 919	4 537	978	0	0	0	0	0	0
8 años	8 003	14	348	2 275	4 316	937	0	0	0	74	0
9 años	7 966	10	95	624	2 313	4 011	797	0	0	62	0
10 años	8 405	4	74	213	835	2 334	3 978	828	0	59	0
11 años	7 966	4	41	89	307	852	1 979	3 757	831	6	0
12 años	8 378	3	28	67	175	437	929	1 963	3 599	17	1 040
13 años	7 758	2	18	85	58	163	345	769	1 984	3	4 314
14 años	6 967	5	9	50	68	56	115	300	905	2	5 438
15 años y más	35 347	162	0	127	193	240	138	255	1 320	3	11 113
Mujeres	110 681	671	14 511	8 822	8 746	8 661	7 886	7 787	8 761	235	21 819
5 años	6 674	211	6 331	0	0	0	0	0	0	0	0
6 años	7 114	85	5 921	956	0	0	0	0	0	0	0
7 años	7 394	35	1 728	4 574	935	0	0	0	0	0	0
8 años	7 948	10	309	2 088	4 412	1 011	0	0	0	59	0
9 años	7 760	5	91	445	2 069	4 214	793	0	0	80	0
10 años	8 211	6	52	167	650	2 127	4 237	834	0	62	0
11 años	7 650	0	27	62	176	595	1 700	4 049	914	10	0
12 años	8 021	2	26	61	95	274	641	1 738	3 947	13	1 107
13 años	7 510	2	17	135	53	99	241	612	1 698	5	4 635
14 años	6 812	2	9	37	80	42	63	200	583	1	5 781
15 años y más	35 587	313	0	297	276	299	211	354	1 619	5	10 296
No Asiste	445 177	52 452	719	11 805	21 097	27 555	13 962	10 589	82 510	434	100 978
5 años	1 735	1 126	335	0	0	0	0	0	0	0	0
6 años	747	398	229	38	0	0	0	0	0	0	0
7 años	464	203	78	106	35	0	0	0	0	0	0
8 años	407	163	20	77	89	25	0	0	0	15	0
9 años	331	123	12	35	57	68	15	0	0	3	0
10 años	414	163	9	28	37	63	58	21	0	10	0
11 años	439	150	6	29	45	41	46	62	43	0	0
12 años	877	186	10	30	78	79	58	67	306	1	29
13 años	1 351	185	8	42	61	82	80	97	572	5	190
14 años	2 470	230	12	50	90	145	157	168	930	3	655
15 años y más	435 942	49 525	0	11 370	20 605	27 052	13 548	10 174	80 659	397	100 104
Hombres	217 269	22 695	363	5 723	10 403	13 526	6 609	4 948	38 059	211	51 193
5 años	898	584	168	0	0	0	0	0	0	0	0
6 años	388	209	118	20	0	0	0	0	0	0	0
7 años	235	103	40	57	17	0	0	0	0	0	0
8 años	205	90	8	36	45	9	0	0	0	7	0
9 años	171	69	3	22	30	25	7	0	0	3	0
10 años	220	86	5	15	19	40	24	13	0	4	0
11 años	211	77	4	13	27	18	27	25	13	0	0

Continúa

POBLACIÓN DE 5 AÑOS Y MÁS POR ENTIDAD FEDERATIVA, CONDICIÓN DE ASISTENCIA ESCOLAR, SEXO Y EDAD SEGÚN NIVEL DE ESCOLARIDAD Y GRADOS APROBADOS EN PRIMARIA

Entidad federativa, condición de asistencia escolar, sexo y edad	Población de 5 años y más	Nivel de escolaridad									
		Sin escolaridad	Educación básica								
			Preescolar	Primaria							Secundaria
				1 grado	2 grados	3 grados	4 grados	5 grados	6 grados	No especificado	
04 Campeche											
No Asiste											
Hombres											
12 años	411	108	4	18	44	44	24	37	96	1	18
13 años	630	91	5	27	34	38	42	43	241	3	96
14 años	1 215	121	8	32	49	82	85	79	440	3	296
15 años y más	212 685	21 157	0	5 483	10 138	13 270	6 400	4 751	37 269	190	50 783
Mujeres	227 908	29 757	356	6 082	10 694	14 029	7 353	5 641	44 451	223	49 785
5 años	837	542	167	0	0	0	0	0	0	0	0
6 años	359	189	111	18	0	0	0	0	0	0	0
7 años	229	100	38	49	18	0	0	0	0	0	0
8 años	202	73	12	41	44	16	0	0	0	8	0
9 años	160	54	9	13	27	43	8	0	0	0	0
10 años	194	77	4	13	18	23	34	8	0	6	0
11 años	228	73	2	16	18	23	19	37	30	0	0
12 años	466	78	6	12	34	35	34	30	210	0	11
13 años	721	94	3	15	27	44	38	54	331	2	94
14 años	1 255	109	4	18	41	63	72	89	490	0	359
15 años y más	223 257	28 368	0	5 887	10 467	13 782	7 148	5 423	43 390	207	49 321
No Especificado	4 494	119	146	61	62	84	36	56	217	15	333
5 años	588	8	74	0	0	0	0	0	0	0	0
6 años	172	1	57	5	0	0	0	0	0	0	0
7 años	90	1	8	14	4	0	0	0	0	0	0
8 años	96	0	2	9	12	5	0	0	0	0	0
9 años	67	1	1	2	3	8	1	0	0	0	0
10 años	93	1	3	1	6	5	5	9	0	2	0
11 años	78	0	1	1	0	2	4	14	3	0	0
12 años	75	0	0	0	0	2	2	7	13	1	6
13 años	65	1	0	1	0	3	1	2	7	1	10
14 años	57	0	0	0	0	0	0	2	5	0	11
15 años y más	3 113	106	0	28	37	59	23	22	189	11	306
Hombres	2 175	41	84	30	25	43	14	18	96	4	136
5 años	302	5	37	0	0	0	0	0	0	0	0
6 años	100	0	36	3	0	0	0	0	0	0	0
7 años	45	0	5	7	1	0	0	0	0	0	0
8 años	52	0	1	6	5	5	0	0	0	0	0
9 años	32	0	1	1	1	4	0	0	0	0	0
10 años	45	1	3	0	5	2	2	3	0	1	0
11 años	37	0	1	1	0	2	2	4	1	0	0
12 años	42	0	0	0	0	2	0	3	7	0	1
13 años	33	1	0	0	0	2	0	0	4	1	6
14 años	28	0	0	0	0	0	0	0	4	0	3
15 años y más	1 459	34	0	12	13	26	10	8	80	2	126
Mujeres	2 319	78	62	31	37	41	22	38	121	11	197
5 años	286	3	37	0	0	0	0	0	0	0	0
6 años	72	1	21	2	0	0	0	0	0	0	0
7 años	45	1	3	7	3	0	0	0	0	0	0
8 años	44	0	1	3	7	0	0	0	0	0	0
9 años	35	1	0	1	2	4	1	0	0	0	0
10 años	48	0	0	1	1	3	3	6	0	1	0
11 años	41	0	0	0	0	0	2	10	2	0	0
12 años	33	0	0	0	0	0	2	4	6	1	5
13 años	32	0	0	1	0	1	1	2	3	0	4
14 años	29	0	0	0	0	0	0	2	1	0	8
15 años y más	1 654	72	0	16	24	33	13	14	109	9	180
05 Coahuila de Zaragoza	2 204 428	70 941	94 976	72 447	88 173	120 194	84 451	74 722	356 634	3 278	578 175
5 años	53 993	4 863	44 575	0	0	0	0	0	0	0	0
6 años	50 584	1 015	38 722	9 510	0	0	0	0	0	0	0
7 años	51 136	274	9 258	32 407	8 315	0	0	0	0	0	0
8 años	51 373	206	998	10 104	30 768	8 400	0	0	0	534	0
9 años	50 191	174	421	1 072	10 034	30 169	7 480	0	0	425	0
10 años	53 135	184	340	271	1 591	11 420	30 633	7 701	0	387	0
11 años	51 366	183	304	96	387	1 636	10 782	29 767	7 370	68	0

Continúa

POBLACIÓN DE 5 AÑOS Y MÁS POR ENTIDAD FEDERATIVA, CONDICIÓN DE ASISTENCIA ESCOLAR, SEXO Y EDAD SEGÚN NIVEL DE ESCOLARIDAD Y GRADOS APROBADOS EN PRIMARIA

Entidad federativa, condición de asistencia escolar, sexo y edad	Población de 5 años y más	Nivel de escolaridad									
		Sin escolaridad	Educación básica								
			Preescolar	Primaria							Secundaria
				1 grado	2 grados	3 grados	4 grados	5 grados	6 grados	No especificado	
05 Coahuila de Zaragoza											
12 años	52 272	193	224	328	167	478	1 661	10 603	29 710	98	7 970
13 años	50 802	231	91	846	232	203	374	1 483	12 914	56	34 208
14 años	50 016	220	43	304	544	214	156	393	4 619	41	43 276
15 años y más	1 689 560	63 398	0	17 509	36 135	67 674	33 365	24 775	302 021	1 669	492 721
Hombres	1 089 255	34 639	48 478	37 121	44 677	59 906	41 053	36 385	167 343	1 515	291 981
5 años	27 223	2 498	22 436	0	0	0	0	0	0	0	0
6 años	25 806	541	19 811	4 750	0	0	0	0	0	0	0
7 años	26 007	162	4 939	16 288	4 176	0	0	0	0	0	0
8 años	26 261	129	541	5 460	15 454	4 231	0	0	0	257	0
9 años	25 519	106	216	634	5 419	15 033	3 695	0	0	201	0
10 años	26 904	115	185	167	938	6 147	15 074	3 791	0	195	0
11 años	25 946	120	157	43	219	1 014	5 840	14 580	3 564	35	0
12 años	26 760	112	117	142	103	294	1 080	5 823	14 675	48	3 948
13 años	25 797	157	51	423	133	132	240	873	7 092	26	16 585
14 años	25 322	124	25	176	274	108	96	222	2 695	22	21 476
15 años y más	827 710	30 575	0	9 038	17 961	32 947	15 028	11 096	139 317	731	249 972
Mujeres	1 115 173	36 302	46 498	35 326	43 496	60 288	43 398	38 337	189 291	1 763	286 194
5 años	26 770	2 365	22 139	0	0	0	0	0	0	0	0
6 años	24 778	474	18 911	4 760	0	0	0	0	0	0	0
7 años	25 129	112	4 319	16 119	4 139	0	0	0	0	0	0
8 años	25 112	77	457	4 644	15 314	4 169	0	0	0	277	0
9 años	24 672	68	205	438	4 615	15 136	3 785	0	0	224	0
10 años	26 231	69	155	104	653	5 273	15 559	3 910	0	192	0
11 años	25 420	63	147	53	168	622	4 942	15 187	3 806	33	0
12 años	25 512	81	107	186	64	184	581	4 780	15 035	50	4 022
13 años	25 005	74	40	423	99	71	134	610	5 822	30	17 623
14 años	24 694	96	18	128	270	106	60	171	1 924	19	21 800
15 años y más	861 850	32 823	0	8 471	18 174	34 727	18 337	13 679	162 704	938	242 749
Asiste	680 899	4 538	92 596	54 197	51 494	52 111	50 350	49 093	53 068	1 537	133 252
5 años	47 555	3 210	43 302	0	0	0	0	0	0	0	0
6 años	48 636	634	37 906	9 282	0	0	0	0	0	0	0
7 años	49 994	104	9 085	31 952	8 173	0	0	0	0	0	0
8 años	50 211	33	975	9 929	30 296	8 239	0	0	0	511	0
9 años	49 017	26	407	1 009	9 842	29 699	7 350	0	0	403	0
10 años	51 897	15	318	249	1 533	11 206	30 195	7 545	0	353	0
11 años	50 053	14	293	77	340	1 545	10 572	29 315	7 200	67	0
12 años	50 120	15	212	304	115	383	1 550	10 343	28 575	93	7 819
13 años	47 275	15	75	803	186	115	253	1 298	11 062	50	33 326
14 años	44 096	14	23	259	479	107	41	204	1 982	24	40 839
15 años y más	192 045	458	0	333	530	817	389	388	4 249	36	51 268
Hombres	346 676	2 357	47 249	27 675	26 426	26 710	25 594	24 832	26 990	752	67 342
5 años	23 952	1 647	21 799	0	0	0	0	0	0	0	0
6 años	24 793	329	19 384	4 643	0	0	0	0	0	0	0
7 años	25 394	60	4 837	16 059	4 101	0	0	0	0	0	0
8 años	25 659	23	531	5 356	15 237	4 147	0	0	0	248	0
9 años	24 907	16	209	592	5 303	14 810	3 635	0	0	193	0
10 años	26 265	10	170	152	907	6 047	14 855	3 717	0	174	0
11 años	25 223	8	152	33	191	952	5 720	14 355	3 481	35	0
12 años	25 654	5	111	125	70	241	1 014	5 691	14 133	46	3 873
13 años	23 868	10	43	390	103	76	171	770	6 094	23	16 137
14 años	22 103	9	13	147	238	51	23	114	1 219	12	20 217
15 años y más	98 858	240	0	178	276	386	176	185	2 063	21	27 115
Mujeres	334 223	2 181	45 347	26 522	25 068	25 401	24 756	24 261	26 078	785	65 910
5 años	23 603	1 563	21 503	0	0	0	0	0	0	0	0
6 años	23 843	305	18 522	4 639	0	0	0	0	0	0	0
7 años	24 600	44	4 248	15 893	4 072	0	0	0	0	0	0
8 años	24 552	10	444	4 573	15 059	4 092	0	0	0	263	0
9 años	24 110	10	198	417	4 539	14 889	3 715	0	0	210	0
10 años	25 632	5	148	97	626	5 159	15 340	3 828	0	179	0
11 años	24 830	6	141	44	149	593	4 852	14 960	3 719	32	0
12 años	24 466	10	101	179	45	142	536	4 652	14 442	47	3 946
13 años	23 407	5	32	413	83	39	82	528	4 968	27	17 189

Continúa

POBLACIÓN DE 5 AÑOS Y MÁS POR ENTIDAD FEDERATIVA, CONDICIÓN DE ASISTENCIA ESCOLAR, SEXO Y EDAD SEGÚN NIVEL DE ESCOLARIDAD Y GRADOS APROBADOS EN PRIMARIA

Entidad federativa, condición de asistencia escolar, sexo y edad	Población de 5 años y más	Nivel de escolaridad									
		Sin escolaridad	Educación básica								
			Preescolar	Primaria							Secundaria
				1 grado	2 grados	3 grados	4 grados	5 grados	6 grados	No especificado	
05 Coahuila de Zaragoza											
Asiste											
Mujeres											
14 años	21 993	5	10	112	241	56	18	90	763	12	20 622
15 años y más	93 187	218	0	155	254	431	213	203	2 186	15	24 153
No Asiste	1 509 884	65 941	1 691	18 005	36 415	67 747	33 893	25 422	302 311	1 707	442 974
5 años	3 280	1 606	829	0	0	0	0	0	0	0	0
6 años	1 382	375	614	173	0	0	0	0	0	0	0
7 años	909	169	141	377	114	0	0	0	0	0	0
8 años	986	171	19	150	423	137	0	0	0	21	0
9 años	1 032	144	14	60	176	437	112	0	0	20	0
10 años	1 092	166	21	22	55	195	397	129	0	30	0
11 años	1 146	168	10	18	44	90	192	409	150	1	0
12 años	2 006	176	10	24	51	95	110	241	1 075	2	133
13 años	3 385	215	13	42	45	87	121	184	1 815	6	816
14 años	5 773	204	20	44	65	102	115	187	2 614	16	2 357
15 años y más	1 488 893	62 547	0	17 095	35 442	66 604	32 846	24 272	296 657	1 611	439 668
Hombres	736 246	32 088	876	9 327	18 129	33 049	15 362	11 451	139 813	751	223 764
5 años	1 660	831	409	0	0	0	0	0	0	0	0
6 años	723	208	329	80	0	0	0	0	0	0	0
7 años	499	101	83	192	65	0	0	0	0	0	0
8 años	507	105	9	88	190	72	0	0	0	9	0
9 años	540	88	7	41	106	203	52	0	0	8	0
10 años	569	103	14	15	29	94	198	60	0	21	0
11 años	625	111	4	10	25	61	109	200	78	0	0
12 años	1 027	105	4	17	32	53	65	123	510	1	67
13 años	1 850	146	5	33	29	55	69	102	976	3	412
14 años	3 152	114	12	29	36	55	73	107	1 469	10	1 220
15 años y más	725 094	30 176	0	8 822	17 617	32 456	14 796	10 859	136 780	699	222 065
Mujeres	773 638	33 853	815	8 678	18 286	34 698	18 531	13 971	162 498	956	219 210
5 años	1 620	775	420	0	0	0	0	0	0	0	0
6 años	659	167	285	93	0	0	0	0	0	0	0
7 años	410	68	58	185	49	0	0	0	0	0	0
8 años	479	66	10	62	233	65	0	0	0	12	0
9 años	492	56	7	19	70	234	60	0	0	12	0
10 años	523	63	7	7	26	101	199	69	0	9	0
11 años	521	57	6	8	19	29	83	209	72	1	0
12 años	979	71	6	7	19	42	45	118	565	1	66
13 años	1 535	69	8	9	16	32	52	82	839	3	404
14 años	2 621	90	8	15	29	47	42	80	1 145	6	1 137
15 años y más	763 799	32 371	0	8 273	17 825	34 148	18 050	13 413	159 877	912	217 603
No Especificado	13 645	462	689	245	264	336	208	207	1 255	34	1 949
5 años	3 158	47	444	0	0	0	0	0	0	0	0
6 años	566	6	202	55	0	0	0	0	0	0	0
7 años	233	1	32	78	28	0	0	0	0	0	0
8 años	176	2	4	25	49	24	0	0	0	2	0
9 años	142	4	0	3	16	33	18	0	0	2	0
10 años	146	3	1	0	3	19	41	27	0	4	0
11 años	167	1	1	1	3	1	18	43	20	0	0
12 años	146	2	2	0	1	0	1	19	60	3	18
13 años	142	1	3	1	1	1	0	1	37	0	66
14 años	147	2	0	1	0	5	0	2	23	1	80
15 años y más	8 622	393	0	81	163	253	130	115	1 115	22	1 785
Hombres	6 333	194	353	119	122	147	97	102	540	12	875
5 años	1 611	20	228	0	0	0	0	0	0	0	0
6 años	290	4	98	27	0	0	0	0	0	0	0
7 años	114	1	19	37	10	0	0	0	0	0	0
8 años	95	1	1	16	27	12	0	0	0	0	0
9 años	72	2	0	1	10	20	8	0	0	0	0
10 años	70	2	1	0	2	6	21	14	0	0	0
11 años	98	1	1	0	3	1	11	25	5	0	0
12 años	79	2	2	0	1	0	1	9	32	1	8
13 años	79	1	3	0	1	1	0	1	22	0	36

Continúa

POBLACIÓN DE 5 AÑOS Y MÁS POR ENTIDAD FEDERATIVA, CONDICIÓN DE ASISTENCIA ESCOLAR, SEXO Y EDAD SEGÚN NIVEL DE ESCOLARIDAD Y GRADOS APROBADOS EN PRIMARIA

Entidad federativa, condición de asistencia escolar, sexo y edad	Población de 5 años y más	Nivel de escolaridad									
		Sin escolaridad	Educación básica								
			Preescolar	Primaria							Secundaria
				1 grado	2 grados	3 grados	4 grados	5 grados	6 grados	No especificado	
05 Coahuila de Zaragoza											
No Especificado											
Hombres											
14 años	67	1	0	0	0	2	0	1	7	0	39
15 años y más	3 758	159	0	38	68	105	56	52	474	11	792
Mujeres	7 312	268	336	126	142	189	111	105	715	22	1 074
5 años	1 547	27	216	0	0	0	0	0	0	0	0
6 años	276	2	104	28	0	0	0	0	0	0	0
7 años	119	0	13	41	18	0	0	0	0	0	0
8 años	81	1	3	9	22	12	0	0	0	2	0
9 años	70	2	0	2	6	13	10	0	0	2	0
10 años	76	1	0	0	1	13	20	13	0	4	0
11 años	69	0	0	1	0	0	7	18	15	0	0
12 años	67	0	0	0	0	0	0	10	28	2	10
13 años	63	0	0	1	0	0	0	0	15	0	30
14 años	80	1	0	1	0	3	0	1	16	1	41
15 años y más	4 864	234	0	43	95	148	74	63	641	11	993
06 Colima	496 811	28 887	19 756	17 618	23 850	31 250	20 859	19 893	74 813	689	118 854
5 años	10 979	587	9 661	0	0	0	0	0	0	0	0
6 años	10 436	217	7 789	2 089	0	0	0	0	0	0	0
7 años	10 595	121	1 496	6 385	2 263	0	0	0	0	0	0
8 años	10 843	112	320	1 511	6 333	2 237	0	0	0	226	0
9 años	10 889	88	164	466	1 733	6 154	2 011	0	0	172	0
10 años	11 528	99	117	180	639	1 871	6 333	2 004	0	152	0
11 años	11 152	99	95	87	244	711	1 944	6 522	1 267	17	0
12 años	11 554	121	69	118	162	371	780	2 508	5 979	5	1 254
13 años	11 466	140	26	223	139	212	321	801	2 837	6	6 728
14 años	11 290	147	19	116	192	162	176	369	1 298	1	8 753
15 años y más	386 079	27 156	0	6 443	12 145	19 532	9 294	7 689	63 432	110	102 119
Hombres	243 974	14 362	10 211	9 044	12 145	15 759	10 305	9 818	35 399	373	59 276
5 años	5 572	296	4 894	0	0	0	0	0	0	0	0
6 años	5 398	110	4 064	1 057	0	0	0	0	0	0	0
7 años	5 547	69	831	3 338	1 123	0	0	0	0	0	0
8 años	5 633	68	180	851	3 254	1 108	0	0	0	126	0
9 años	5 584	55	84	275	969	3 072	990	0	0	89	0
10 años	5 883	64	51	93	393	1 053	3 131	960	0	79	0
11 años	5 785	61	45	48	148	436	1 088	3 225	648	9	0
12 años	6 000	79	37	60	108	239	449	1 348	2 939	2	636
13 años	5 860	82	13	115	78	120	202	472	1 505	3	3 253
14 años	5 752	93	12	68	88	84	111	234	755	1	4 275
15 años y más	186 960	13 385	0	3 139	5 984	9 647	4 334	3 579	29 552	64	51 112
Mujeres	252 837	14 525	9 545	8 574	11 705	15 491	10 554	10 075	39 414	316	59 578
5 años	5 407	291	4 767	0	0	0	0	0	0	0	0
6 años	5 038	107	3 725	1 032	0	0	0	0	0	0	0
7 años	5 048	52	665	3 047	1 140	0	0	0	0	0	0
8 años	5 210	44	140	660	3 079	1 129	0	0	0	100	0
9 años	5 305	33	80	191	764	3 082	1 021	0	0	83	0
10 años	5 645	35	66	87	246	818	3 202	1 044	0	73	0
11 años	5 367	38	50	39	96	275	856	3 297	619	8	0
12 años	5 554	42	32	58	54	132	331	1 160	3 040	3	618
13 años	5 606	58	13	108	61	92	119	329	1 332	3	3 475
14 años	5 538	54	7	48	104	78	65	135	543	0	4 478
15 años y más	199 119	13 771	0	3 304	6 161	9 885	4 960	4 110	33 880	46	51 007
Asiste	156 645	701	19 153	11 259	11 723	11 885	11 574	12 329	12 411	561	30 903
5 años	9 838	259	9 358	0	0	0	0	0	0	0	0
6 años	9 994	74	7 609	2 052	0	0	0	0	0	0	0
7 años	10 252	17	1 442	6 293	2 231	0	0	0	0	0	0
8 años	10 494	16	296	1 460	6 238	2 203	0	0	0	216	0
9 años	10 593	10	156	440	1 692	6 082	1 978	0	0	166	0
10 años	11 170	12	109	157	606	1 823	6 255	1 970	0	148	0
11 años	10 780	9	91	68	207	682	1 909	6 439	1 235	16	0
12 años	11 036	11	63	109	122	319	736	2 448	5 833	5	1 232
13 años	10 567	4	20	195	90	127	244	734	2 550	6	6 580

Continúa

POBLACIÓN DE 5 AÑOS Y MÁS POR ENTIDAD FEDERATIVA, CONDICIÓN DE ASISTENCIA ESCOLAR, SEXO Y EDAD SEGÚN NIVEL DE ESCOLARIDAD Y GRADOS APROBADOS EN PRIMARIA

Entidad federativa, condición de asistencia escolar, sexo y edad	Población de 5 años y más	Nivel de escolaridad									
		Sin escolaridad	Educación básica								
			Preescolar	Primaria							Secundaria
				1 grado	2 grados	3 grados	4 grados	5 grados	6 grados	No especificado	
06 Colima											
Asiste											
14 años	9 725	5	9	84	145	70	79	251	758	1	8 294
15 años y más	52 196	284	0	401	392	579	373	487	2 035	3	14 797
Hombres	78 538	334	9 872	5 888	6 104	6 120	5 898	6 231	6 231	300	15 233
5 años	4 982	127	4 740	0	0	0	0	0	0	0	0
6 años	5 160	38	3 960	1 032	0	0	0	0	0	0	0
7 años	5 350	9	792	3 293	1 109	0	0	0	0	0	0
8 años	5 427	6	163	825	3 199	1 086	0	0	0	119	0
9 años	5 435	7	80	258	949	3 041	976	0	0	87	0
10 años	5 679	9	50	76	370	1 028	3 088	941	0	77	0
11 años	5 573	4	43	38	125	414	1 068	3 184	635	8	0
12 años	5 711	4	31	55	77	205	430	1 320	2 872	2	627
13 años	5 366	3	9	98	44	73	153	432	1 361	3	3 183
14 años	4 859	3	4	48	64	36	50	149	448	1	4 041
15 años y más	24 996	124	0	165	167	237	133	205	915	3	7 382
Mujeres	78 107	367	9 281	5 371	5 619	5 765	5 676	6 098	6 180	261	15 670
5 años	4 856	132	4 618	0	0	0	0	0	0	0	0
6 años	4 834	36	3 649	1 020	0	0	0	0	0	0	0
7 años	4 902	8	650	3 000	1 122	0	0	0	0	0	0
8 años	5 067	10	133	635	3 039	1 117	0	0	0	97	0
9 años	5 158	3	76	182	743	3 041	1 002	0	0	79	0
10 años	5 491	3	59	81	236	795	3 167	1 029	0	71	0
11 años	5 207	5	48	30	82	268	841	3 255	600	8	0
12 años	5 325	7	32	54	45	114	306	1 128	2 961	3	605
13 años	5 201	1	11	97	46	54	91	302	1 189	3	3 397
14 años	4 866	2	5	36	81	34	29	102	310	0	4 253
15 años y más	27 200	160	0	236	225	342	240	282	1 120	0	7 415
No Asiste	337 348	28 071	512	6 313	12 051	19 274	9 235	7 516	62 182	123	87 573
5 años	700	321	249	0	0	0	0	0	0	0	0
6 años	361	142	151	33	0	0	0	0	0	0	0
7 años	296	104	48	79	29	0	0	0	0	0	0
8 años	303	96	24	46	82	29	0	0	0	9	0
9 años	254	78	8	26	37	58	30	0	0	4	0
10 años	320	87	8	23	29	46	69	31	0	4	0
11 años	335	90	4	19	36	29	34	73	30	0	0
12 años	493	110	5	9	39	52	42	56	140	0	21
13 años	871	136	5	28	49	82	76	67	281	0	138
14 años	1 526	140	10	30	46	92	95	117	535	0	445
15 años y más	331 889	26 767	0	6 020	11 704	18 886	8 889	7 172	61 196	106	86 969
Hombres	164 088	13 969	293	3 130	6 005	9 595	4 386	3 567	29 065	70	43 869
5 años	363	166	130	0	0	0	0	0	0	0	0
6 años	198	71	89	24	0	0	0	0	0	0	0
7 años	168	60	34	36	13	0	0	0	0	0	0
8 años	175	62	17	23	44	18	0	0	0	6	0
9 años	132	48	4	17	18	25	14	0	0	1	0
10 años	188	55	1	17	20	23	38	18	0	2	0
11 años	189	57	2	10	23	22	19	35	13	0	0
12 años	276	75	5	5	31	34	19	28	62	0	9
13 años	479	79	3	17	34	46	48	40	141	0	66
14 años	877	89	8	19	24	48	61	84	304	0	230
15 años y más	161 043	13 207	0	2 962	5 798	9 379	4 187	3 362	28 545	61	43 564
Mujeres	173 260	14 102	219	3 183	6 046	9 679	4 849	3 949	33 117	53	43 704
5 años	337	155	119	0	0	0	0	0	0	0	0
6 años	163	71	62	9	0	0	0	0	0	0	0
7 años	128	44	14	43	16	0	0	0	0	0	0
8 años	128	34	7	23	38	11	0	0	0	3	0
9 años	122	30	4	9	19	33	16	0	0	3	0
10 años	132	32	7	6	9	23	31	13	0	2	0
11 años	146	33	2	9	13	7	15	38	17	0	0
12 años	217	35	0	4	8	18	23	28	78	0	12
13 años	392	57	2	11	15	36	28	27	140	0	72
14 años	649	51	2	11	22	44	34	33	231	0	215

Continúa

POBLACIÓN DE 5 AÑOS Y MÁS POR ENTIDAD FEDERATIVA, CONDICIÓN DE ASISTENCIA ESCOLAR, SEXO Y EDAD SEGÚN NIVEL DE ESCOLARIDAD Y GRADOS APROBADOS EN PRIMARIA

Entidad federativa, condición de asistencia escolar, sexo y edad	Población de 5 años y más	Nivel de escolaridad									
		Sin escolaridad	Educación básica								
			Preescolar	Primaria							Secundaria
				1 grado	2 grados	3 grados	4 grados	5 grados	6 grados	No especificado	
06 Colima											
No Asiste											
Mujeres											
15 años y más	170 846	13 560	0	3 058	5 906	9 507	4 702	3 810	32 651	45	43 405
No Especificado	2 818	115	91	46	76	91	50	48	220	5	378
5 años	441	7	54	0	0	0	0	0	0	0	0
6 años	81	1	29	4	0	0	0	0	0	0	0
7 años	47	0	6	13	3	0	0	0	0	0	0
8 años	46	0	0	5	13	5	0	0	0	1	0
9 años	42	0	0	0	4	14	3	0	0	2	0
10 años	38	0	0	0	4	2	9	3	0	0	0
11 años	37	0	0	0	1	0	1	10	2	1	0
12 años	25	0	1	0	1	0	2	4	6	0	1
13 años	28	0	1	0	0	3	1	0	6	0	10
14 años	39	2	0	2	1	0	2	1	5	0	14
15 años y más	1 994	105	0	22	49	67	32	30	201	1	353
Hombres	1 348	59	46	26	36	44	21	20	103	3	174
5 años	227	3	24	0	0	0	0	0	0	0	0
6 años	40	1	15	1	0	0	0	0	0	0	0
7 años	29	0	5	9	1	0	0	0	0	0	0
8 años	31	0	0	3	11	4	0	0	0	1	0
9 años	17	0	0	0	2	6	0	0	0	1	0
10 años	16	0	0	0	3	2	5	1	0	0	0
11 años	23	0	0	0	0	0	1	6	0	1	0
12 años	13	0	1	0	0	0	0	0	5	0	0
13 años	15	0	1	0	0	1	1	0	3	0	4
14 años	16	1	0	1	0	0	0	1	3	0	4
15 años y más	921	54	0	12	19	31	14	12	92	0	166
Mujeres	1 470	56	45	20	40	47	29	28	117	2	204
5 años	214	4	30	0	0	0	0	0	0	0	0
6 años	41	0	14	3	0	0	0	0	0	0	0
7 años	18	0	1	4	2	0	0	0	0	0	0
8 años	15	0	0	2	2	1	0	0	0	0	0
9 años	25	0	0	0	2	8	3	0	0	1	0
10 años	22	0	0	0	1	0	4	2	0	0	0
11 años	14	0	0	0	1	0	0	4	2	0	0
12 años	12	0	0	0	1	0	2	4	1	0	1
13 años	13	0	0	0	0	2	0	0	3	0	6
14 años	23	1	0	1	1	0	2	0	2	0	10
15 años y más	1 073	51	0	10	30	36	18	18	109	1	187
07 Chiapas	3 677 979	591 502	162 248	173 255	262 868	316 254	216 927	177 671	558 656	6 612	618 448
5 años	100 145	16 417	75 622	0	0	0	0	0	0	0	0
6 años	100 905	9 345	62 565	24 591	0	0	0	0	0	0	0
7 años	99 749	5 392	16 438	52 613	21 680	0	0	0	0	0	0
8 años	108 316	4 302	4 119	23 494	51 581	21 471	0	0	0	2 544	0
9 años	103 325	3 149	1 364	7 462	25 176	47 965	15 867	0	0	1 490	0
10 años	114 603	3 837	868	3 737	12 149	31 450	45 354	14 867	0	1 202	0
11 años	99 185	2 804	463	1 495	4 464	11 434	25 056	39 631	12 606	58	0
12 años	112 761	3 720	393	1 429	2 773	6 889	13 157	26 427	40 342	55	16 075
13 años	106 699	3 603	236	1 507	1 851	3 570	6 258	12 617	26 598	40	50 008
14 años	104 477	4 091	180	1 005	1 884	2 395	3 580	6 362	19 728	29	64 702
15 años y más	2 627 814	534 842	0	55 922	141 310	191 080	107 655	77 767	459 382	1 194	487 663
Hombres	1 797 438	227 542	82 670	88 035	133 336	159 485	108 207	88 211	273 882	3 399	319 642
5 años	50 853	8 369	38 382	0	0	0	0	0	0	0	0
6 años	51 091	4 720	31 548	12 555	0	0	0	0	0	0	0
7 años	50 978	2 602	8 618	26 927	11 008	0	0	0	0	0	0
8 años	55 088	2 072	2 244	12 321	26 094	10 620	0	0	0	1 321	0
9 años	52 067	1 467	728	4 021	13 092	23 730	7 831	0	0	783	0
10 años	58 441	1 806	473	2 063	6 634	16 356	22 510	7 378	0	638	0
11 años	50 218	1 265	256	780	2 405	6 198	12 906	19 559	6 250	30	0
12 años	57 591	1 700	212	725	1 541	3 747	7 119	13 787	19 881	25	8 077
13 años	53 533	1 594	119	776	928	1 847	3 397	6 666	13 118	20	24 851
14 años	52 188	1 673	90	520	935	1 252	1 849	3 237	9 538	15	32 819

Continúa

POBLACIÓN DE 5 AÑOS Y MÁS POR ENTIDAD FEDERATIVA, CONDICIÓN DE ASISTENCIA ESCOLAR, SEXO Y EDAD SEGÚN NIVEL DE ESCOLARIDAD Y GRADOS APROBADOS EN PRIMARIA

Entidad federativa, condición de asistencia escolar, sexo y edad	Población de 5 años y más	Nivel de escolaridad									
		Sin escolaridad	Educación básica								
			Preescolar	Primaria							Secundaria
				1 grado	2 grados	3 grados	4 grados	5 grados	6 grados	No especificado	
07 Chiapas											
Hombres											
15 años y más	1 265 390	200 274	0	27 347	70 699	95 735	52 595	37 584	225 095	567	253 895
Mujeres	1 880 541	363 960	79 578	85 220	129 532	156 769	108 720	89 460	284 774	3 213	298 806
5 años	49 292	8 048	37 240	0	0	0	0	0	0	0	0
6 años	49 814	4 625	31 017	12 036	0	0	0	0	0	0	0
7 años	48 771	2 790	7 820	25 686	10 672	0	0	0	0	0	0
8 años	53 228	2 230	1 875	11 173	25 487	10 851	0	0	0	1 223	0
9 años	51 258	1 682	636	3 441	12 084	24 235	8 036	0	0	707	0
10 años	56 162	2 031	395	1 674	5 515	15 094	22 844	7 489	0	564	0
11 años	48 967	1 539	207	715	2 059	5 236	12 150	20 072	6 356	28	0
12 años	55 170	2 020	181	704	1 232	3 142	6 038	12 640	20 461	30	7 998
13 años	53 166	2 009	117	731	923	1 723	2 861	5 951	13 480	20	25 157
14 años	52 289	2 418	90	485	949	1 143	1 731	3 125	10 190	14	31 883
15 años y más	1 362 424	334 568	0	28 575	70 611	95 345	55 060	40 183	234 287	627	233 768
Asiste	1 242 545	6 210	156 218	115 713	120 158	123 990	107 997	100 635	91 263	5 160	227 508
5 años	76 880	1 095	72 885	0	0	0	0	0	0	0	0
6 años	88 744	1 183	60 504	23 946	0	0	0	0	0	0	0
7 años	92 166	591	15 806	51 567	21 266	0	0	0	0	0	0
8 años	101 659	279	3 902	22 838	50 682	21 117	0	0	0	2 440	0
9 años	97 912	133	1 267	7 118	24 628	47 261	15 598	0	0	1 426	0
10 años	108 037	99	809	3 456	11 683	30 809	44 708	14 620	0	1 095	0
11 años	93 289	63	410	1 297	4 074	10 932	24 557	39 039	12 035	56	0
12 años	101 344	60	340	1 135	2 212	6 102	12 414	25 604	36 493	48	15 829
13 años	90 522	41	187	1 208	1 139	2 538	5 292	11 609	19 485	29	48 821
14 años	80 745	28	108	652	1 052	1 074	2 143	4 954	9 402	16	61 061
15 años y más	311 247	2 638	0	2 496	3 422	4 157	3 285	4 809	13 848	50	101 797
Hombres	637 406	2 736	79 643	59 427	61 866	63 040	55 061	51 150	46 555	2 689	117 657
5 años	38 955	558	36 964	0	0	0	0	0	0	0	0
6 años	44 956	603	30 544	12 218	0	0	0	0	0	0	0
7 años	47 262	318	8 311	26 367	10 797	0	0	0	0	0	0
8 años	51 836	147	2 123	11 985	25 657	10 454	0	0	0	1 262	0
9 años	49 538	65	683	3 832	12 825	23 433	7 713	0	0	747	0
10 años	55 231	50	448	1 917	6 395	16 024	22 190	7 242	0	576	0
11 años	47 459	28	228	690	2 226	5 952	12 658	19 273	5 982	29	0
12 años	52 498	31	187	589	1 278	3 384	6 789	13 400	18 303	22	7 950
13 años	46 489	23	96	627	620	1 385	2 941	6 237	10 151	16	24 291
14 años	41 692	11	59	344	559	581	1 196	2 635	5 131	11	31 042
15 años y más	161 490	902	0	858	1 509	1 827	1 574	2 363	6 988	26	54 374
Mujeres	605 139	3 474	76 575	56 286	58 292	60 950	52 936	49 485	44 708	2 471	109 851
5 años	37 925	537	35 921	0	0	0	0	0	0	0	0
6 años	43 788	580	29 960	11 728	0	0	0	0	0	0	0
7 años	44 904	273	7 495	25 200	10 469	0	0	0	0	0	0
8 años	49 823	132	1 779	10 853	25 025	10 663	0	0	0	1 178	0
9 años	48 374	68	584	3 286	11 803	23 828	7 885	0	0	679	0
10 años	52 806	49	361	1 539	5 288	14 785	22 518	7 378	0	519	0
11 años	45 830	35	182	607	1 848	4 980	11 899	19 766	6 053	27	0
12 años	48 846	29	153	546	934	2 718	5 625	12 204	18 190	26	7 879
13 años	44 033	18	91	581	519	1 153	2 351	5 372	9 334	13	24 530
14 años	39 053	17	49	308	493	493	947	2 319	4 271	5	30 019
15 años y más	149 757	1 736	0	1 638	1 913	2 330	1 711	2 446	6 860	24	47 423
No Asiste	2 412 950	582 045	5 267	57 069	141 984	191 446	108 379	76 607	465 736	1 407	389 009
5 años	19 443	15 238	2 356	0	0	0	0	0	0	0	0
6 años	11 278	8 116	1 800	576	0	0	0	0	0	0	0
7 años	7 065	4 789	553	932	365	0	0	0	0	0	0
8 años	6 243	4 010	194	589	805	307	0	0	0	98	0
9 años	5 040	3 010	95	319	492	625	228	0	0	58	0
10 años	6 206	3 726	55	272	444	603	567	216	0	102	0
11 años	5 552	2 738	50	195	382	486	453	530	541	2	0
12 años	11 060	3 651	52	292	556	774	717	785	3 762	4	218
13 años	15 862	3 553	44	296	710	1 020	951	987	7 054	11	1 101
14 años	23 387	4 050	68	349	827	1 316	1 433	1 398	10 276	13	3 499
15 años y más	2 301 814	529 164	0	53 249	137 403	186 315	104 030	72 691	444 103	1 119	384 191

Continúa

POBLACIÓN DE 5 AÑOS Y MÁS POR ENTIDAD FEDERATIVA, CONDICIÓN DE ASISTENCIA ESCOLAR, SEXO Y EDAD SEGÚN NIVEL DE ESCOLARIDAD Y GRADOS APROBADOS EN PRIMARIA

Entidad federativa, condición de asistencia escolar, sexo y edad	Población de 5 años y más	Nivel de escolaridad								
		Sin escolaridad	Educación básica							
			Preescolar	Primaria						Secundaria
				1 grado	2 grados	3 grados	4 grados	5 grados	6 grados	No especificado	
07 Chiapas											
No Asiste											
Hombres	1 149 679	223 706	2 651	28 365	71 099	96 059	52 879	36 858	226 554	685	200 982
5 años	9 962	7 772	1 244	0	0	0	0	0	0	0	0
6 años	5 663	4 092	869	294	0	0	0	0	0	0	0
7 años	3 437	2 280	265	496	178	0	0	0	0	0	0
8 años	3 040	1 918	108	305	386	142	0	0	0	55	0
9 años	2 360	1 399	43	176	244	261	102	0	0	32	0
10 años	3 021	1 751	22	141	226	311	281	117	0	58	0
11 años	2 565	1 235	28	89	174	237	221	250	251	1	0
12 años	4 897	1 662	24	135	260	358	320	371	1 531	1	114
13 años	6 897	1 568	20	148	307	454	448	421	2 944	4	515
14 años	10 322	1 654	28	175	374	670	651	596	4 388	4	1 708
15 años y más	1 097 515	198 375	0	26 406	68 950	93 626	50 856	35 103	217 440	530	198 645
Mujeres	1 263 271	358 339	2 616	28 704	70 885	95 387	55 500	39 749	239 182	722	188 027
5 años	9 481	7 466	1 112	0	0	0	0	0	0	0	0
6 años	5 615	4 024	931	282	0	0	0	0	0	0	0
7 años	3 628	2 509	288	436	187	0	0	0	0	0	0
8 años	3 203	2 092	86	284	419	165	0	0	0	43	0
9 años	2 680	1 611	52	143	248	364	126	0	0	26	0
10 años	3 185	1 975	33	131	218	292	286	99	0	44	0
11 años	2 987	1 503	22	106	208	249	232	280	290	1	0
12 años	6 163	1 989	28	157	296	416	397	414	2 231	3	104
13 años	8 965	1 985	24	148	403	566	503	566	4 110	7	586
14 años	13 065	2 396	40	174	453	646	782	802	5 888	9	1 791
15 años y más	1 204 299	330 789	0	26 843	68 453	92 689	53 174	37 588	226 663	589	185 546
No Especificado	22 484	3 247	763	473	726	818	551	429	1 657	45	1 931
5 años	3 822	84	381	0	0	0	0	0	0	0	0
6 años	883	46	261	69	0	0	0	0	0	0	0
7 años	518	12	79	114	49	0	0	0	0	0	0
8 años	414	13	23	67	94	47	0	0	0	6	0
9 años	373	6	2	25	56	79	41	0	0	6	0
10 años	360	12	4	9	22	38	79	31	0	5	0
11 años	344	3	3	3	8	16	46	62	30	0	0
12 años	357	9	1	2	5	13	26	38	87	3	28
13 años	315	9	5	3	2	12	15	21	59	0	86
14 años	345	13	4	4	5	5	4	10	50	0	142
15 años y más	14 753	3 040	0	177	485	608	340	267	1 431	25	1 675
Hombres	10 353	1 100	376	243	371	386	267	203	773	25	1 003
5 años	1 936	39	174	0	0	0	0	0	0	0	0
6 años	472	25	135	43	0	0	0	0	0	0	0
7 años	279	4	42	64	33	0	0	0	0	0	0
8 años	212	7	13	31	51	24	0	0	0	4	0
9 años	169	3	2	13	23	36	16	0	0	4	0
10 años	189	5	3	5	13	21	39	19	0	4	0
11 años	194	2	0	1	5	9	27	36	17	0	0
12 años	196	7	1	1	3	5	10	16	47	2	13
13 años	147	3	3	1	1	8	8	8	23	0	45
14 años	174	8	3	1	2	1	2	6	19	0	69
15 años y más	6 385	997	0	83	240	282	165	118	667	11	876
Mujeres	12 131	2 147	387	230	355	432	284	226	884	20	928
5 años	1 886	45	207	0	0	0	0	0	0	0	0
6 años	411	21	126	26	0	0	0	0	0	0	0
7 años	239	8	37	50	16	0	0	0	0	0	0
8 años	202	6	10	36	43	23	0	0	0	2	0
9 años	204	3	0	12	33	43	25	0	0	2	0
10 años	171	7	1	4	9	17	40	12	0	1	0
11 años	150	1	3	2	3	7	19	26	13	0	0
12 años	161	2	0	1	2	8	16	22	40	1	15
13 años	168	6	2	2	1	4	7	13	36	0	41
14 años	171	5	1	3	3	4	2	4	31	0	73
15 años y más	8 368	2 043	0	94	245	326	175	149	764	14	799

Continúa

POBLACIÓN DE 5 AÑOS Y MÁS POR ENTIDAD FEDERATIVA, CONDICIÓN DE ASISTENCIA ESCOLAR, SEXO Y EDAD SEGÚN NIVEL DE ESCOLARIDAD Y GRADOS APROBADOS EN PRIMARIA

Entidad federativa, condición de asistencia escolar, sexo y edad	Población de 5 años y más	Nivel de escolaridad									
		Sin escolaridad	Educación básica								
			Preescolar	Primaria							Secundaria
				1 grado	2 grados	3 grados	4 grados	5 grados	6 grados	No especificado	
08 Chihuahua	2 763 019	123 811	92 830	96 521	119 533	166 176	119 274	109 868	524 326	12 481	664 817
5 años	66 662	9 081	46 437	0	0	0	0	0	0	0	0
6 años	65 503	2 867	37 673	20 877	0	0	0	0	0	0	0
7 años	65 299	1 407	5 455	39 266	16 307	0	0	0	0	0	0
8 años	64 649	1 159	1 328	8 740	36 347	14 496	0	0	0	1 808	0
9 años	62 237	741	629	1 886	9 717	33 412	13 358	0	0	1 745	0
10 años	65 192	986	463	683	2 697	10 425	32 596	14 371	0	1 834	0
11 años	62 839	560	371	365	914	3 010	9 549	31 385	15 165	214	0
12 años	65 899	860	272	727	520	1 439	3 573	10 120	32 159	199	14 782
13 años	65 082	736	127	1 035	574	664	1 387	3 698	13 570	143	42 767
14 años	63 630	787	75	452	737	581	671	1 500	8 453	137	49 661
15 años y más	2 116 027	104 627	0	22 490	51 720	102 149	58 140	48 794	454 979	6 401	557 607
Hombres	1 368 028	60 412	47 875	50 419	62 125	85 759	60 189	55 482	253 284	6 983	326 121
5 años	33 987	4 640	23 789	0	0	0	0	0	0	0	0
6 años	33 242	1 445	19 302	10 461	0	0	0	0	0	0	0
7 años	33 121	741	3 032	20 065	7 963	0	0	0	0	0	0
8 años	33 022	618	758	4 937	18 344	7 062	0	0	0	897	0
9 años	31 326	363	323	1 130	5 349	16 590	6 385	0	0	836	0
10 años	33 086	517	248	412	1 563	5 870	16 207	6 779	0	884	0
11 años	32 010	298	173	199	564	1 791	5 483	15 515	7 229	103	0
12 años	33 505	441	150	347	315	896	2 178	5 635	15 833	112	6 984
13 años	33 058	376	54	499	299	396	849	2 166	7 372	92	20 767
14 años	32 074	412	46	249	364	332	399	902	4 723	104	24 267
15 años y más	1 039 597	50 561	0	12 120	27 364	52 822	28 688	24 485	218 127	3 955	274 103
Mujeres	1 394 991	63 399	44 955	46 102	57 408	80 417	59 085	54 386	271 042	5 498	338 696
5 años	32 675	4 441	22 648	0	0	0	0	0	0	0	0
6 años	32 261	1 422	18 371	10 416	0	0	0	0	0	0	0
7 años	32 178	666	2 423	19 201	8 344	0	0	0	0	0	0
8 años	31 627	541	570	3 803	18 003	7 434	0	0	0	911	0
9 años	30 911	378	306	756	4 368	16 822	6 973	0	0	909	0
10 años	32 106	469	215	271	1 134	4 555	16 389	7 592	0	950	0
11 años	30 829	262	198	166	350	1 219	4 066	15 870	7 936	111	0
12 años	32 394	419	122	380	205	543	1 395	4 485	16 326	87	7 798
13 años	32 024	360	73	536	275	268	538	1 532	6 198	51	22 000
14 años	31 556	375	29	203	373	249	272	598	3 730	33	25 394
15 años y más	1 076 430	54 066	0	10 370	24 356	49 327	29 452	24 309	236 852	2 446	283 504
Asiste	864 932	7 390	89 962	72 984	67 186	63 793	60 396	60 658	69 238	5 778	173 740
5 años	53 529	5 001	44 856	0	0	0	0	0	0	0	0
6 años	60 908	901	36 761	20 404	0	0	0	0	0	0	0
7 años	62 595	260	5 291	38 693	16 031	0	0	0	0	0	0
8 años	62 066	106	1 264	8 519	35 831	14 255	0	0	0	1 718	0
9 años	60 185	59	599	1 791	9 513	32 939	13 159	0	0	1 691	0
10 años	62 642	48	443	611	2 570	10 170	32 184	14 137	0	1 744	0
11 años	60 535	30	350	292	817	2 868	9 315	30 940	14 714	204	0
12 años	61 712	25	249	639	387	1 251	3 353	9 786	30 378	168	14 511
13 años	58 547	16	104	949	408	420	1 111	3 331	10 317	67	41 663
14 años	53 171	12	45	327	552	277	323	1 015	3 588	36	46 674
15 años y más	269 042	932	0	759	1 077	1 613	951	1 449	10 241	150	70 892
Hombres	436 545	3 769	46 396	37 679	34 404	32 716	31 026	30 703	34 841	2 820	86 127
5 años	27 302	2 572	22 975	0	0	0	0	0	0	0	0
6 años	30 914	442	18 845	10 222	0	0	0	0	0	0	0
7 años	31 744	144	2 942	19 763	7 847	0	0	0	0	0	0
8 años	31 669	64	721	4 811	18 069	6 965	0	0	0	848	0
9 años	30 337	25	306	1 078	5 245	16 369	6 297	0	0	812	0
10 años	31 739	30	238	365	1 485	5 729	16 005	6 659	0	838	0
11 años	30 806	20	159	155	506	1 716	5 353	15 292	7 018	95	0
12 años	31 362	13	140	294	227	772	2 052	5 446	15 026	91	6 849
13 años	29 630	11	45	452	206	245	675	1 947	5 749	30	20 197
14 años	26 394	8	25	174	264	146	181	607	2 093	25	22 719
15 años y más	134 648	440	0	365	555	774	463	752	4 955	81	36 362
Mujeres	428 387	3 621	43 566	35 305	32 782	31 077	29 370	29 955	34 397	2 958	87 613
5 años	26 227	2 429	21 881	0	0	0	0	0	0	0	0
6 años	29 994	459	17 916	10 182	0	0	0	0	0	0	0

Continúa

POBLACIÓN DE 5 AÑOS Y MÁS POR ENTIDAD FEDERATIVA, CONDICIÓN DE ASISTENCIA ESCOLAR, SEXO Y EDAD SEGÚN NIVEL DE ESCOLARIDAD Y GRADOS APROBADOS EN PRIMARIA

Entidad federativa, condición de asistencia escolar, sexo y edad	Población de 5 años y más	Nivel de escolaridad									
		Sin escolaridad	Educación básica								
			Preescolar	Primaria							Secundaria
				1 grado	2 grados	3 grados	4 grados	5 grados	6 grados	No especificado	
08 Chihuahua											
Asiste											
Mujeres											
7 años	30 851	116	2 349	18 930	8 184	0	0	0	0	0	0
8 años	30 397	42	543	3 708	17 762	7 290	0	0	0	870	0
9 años	29 848	34	293	713	4 268	16 570	6 862	0	0	879	0
10 años	30 903	18	205	246	1 085	4 441	16 179	7 478	0	906	0
11 años	29 729	10	191	137	311	1 152	3 962	15 648	7 696	109	0
12 años	30 350	12	109	345	160	479	1 301	4 340	15 352	77	7 662
13 años	28 917	5	59	497	202	175	436	1 384	4 568	37	21 466
14 años	26 777	4	20	153	288	131	142	408	1 495	11	23 955
15 años y más	134 394	492	0	394	522	839	488	697	5 286	69	34 530
No Asiste	1 866 568	115 310	1 833	23 011	51 739	101 523	58 353	48 713	451 922	6 605	487 497
5 años	6 963	3 999	925	0	0	0	0	0	0	0	0
6 años	3 452	1 953	596	320	0	0	0	0	0	0	0
7 años	2 195	1 139	127	450	212	0	0	0	0	0	0
8 años	2 173	1 052	54	191	428	196	0	0	0	80	0
9 años	1 702	681	27	89	173	404	162	0	0	46	0
10 años	2 131	934	18	67	120	225	332	199	0	82	0
11 años	1 991	530	15	72	94	133	216	383	407	6	0
12 años	3 842	831	20	79	130	179	201	305	1 688	28	235
13 años	6 220	718	22	85	161	241	272	351	3 197	74	1 007
14 años	10 113	768	29	117	180	300	342	482	4 805	98	2 867
15 años y más	1 825 786	102 705	0	21 541	50 241	99 845	56 828	46 993	441 825	6 191	483 388
Hombres	916 361	56 153	943	12 476	27 428	52 645	28 925	24 552	217 067	4 104	238 378
5 años	3 565	2 028	478	0	0	0	0	0	0	0	0
6 años	1 751	999	293	162	0	0	0	0	0	0	0
7 años	1 128	593	67	240	95	0	0	0	0	0	0
8 años	1 142	554	34	108	226	82	0	0	0	44	0
9 años	824	337	14	49	87	189	75	0	0	18	0
10 años	1 116	484	9	45	73	122	161	103	0	43	0
11 años	1 039	278	10	44	57	73	118	195	186	5	0
12 años	1 947	425	9	46	85	119	116	175	757	19	113
13 años	3 269	363	9	46	91	148	172	207	1 601	61	524
14 años	5 504	401	20	70	99	183	214	293	2 598	77	1 487
15 años y más	895 076	49 691	0	11 666	26 615	51 729	28 069	23 579	211 925	3 837	236 254
Mujeres	950 207	59 157	890	10 535	24 311	48 878	29 428	24 161	234 855	2 501	249 119
5 años	3 398	1 971	447	0	0	0	0	0	0	0	0
6 años	1 701	954	303	158	0	0	0	0	0	0	0
7 años	1 067	546	60	210	117	0	0	0	0	0	0
8 años	1 031	498	20	83	202	114	0	0	0	36	0
9 años	878	344	13	40	86	215	87	0	0	28	0
10 años	1 015	450	9	22	47	103	171	96	0	39	0
11 años	952	252	5	28	37	60	98	188	221	1	0
12 años	1 895	406	11	33	45	60	85	130	931	9	122
13 años	2 951	355	13	39	70	93	100	144	1 596	13	483
14 años	4 609	367	9	47	81	117	128	189	2 207	21	1 380
15 años y más	930 710	53 014	0	9 875	23 626	48 116	28 759	23 414	229 900	2 354	247 134
No Especificado	31 519	1 111	1 035	526	608	860	525	497	3 166	98	3 580
5 años	6 170	81	656	0	0	0	0	0	0	0	0
6 años	1 143	13	316	153	0	0	0	0	0	0	0
7 años	509	8	37	123	64	0	0	0	0	0	0
8 años	410	1	10	30	88	45	0	0	0	10	0
9 años	350	1	3	6	31	69	37	0	0	8	0
10 años	419	4	2	5	7	30	80	35	0	8	0
11 años	313	0	6	1	3	9	18	62	44	4	0
12 años	345	4	3	9	3	9	19	29	93	3	36
13 años	315	2	1	1	5	3	4	16	56	2	97
14 años	346	7	1	8	5	4	6	3	60	3	120
15 años y más	21 199	990	0	190	402	691	361	352	2 913	60	3 327
Hombres	15 122	490	536	264	293	398	238	227	1 376	59	1 616
5 años	3 120	40	336	0	0	0	0	0	0	0	0
6 años	577	4	164	77	0	0	0	0	0	0	0

Continúa

POBLACIÓN DE 5 AÑOS Y MÁS POR ENTIDAD FEDERATIVA, CONDICIÓN DE ASISTENCIA ESCOLAR, SEXO Y EDAD SEGÚN NIVEL DE ESCOLARIDAD Y GRADOS APROBADOS EN PRIMARIA

Entidad federativa, condición de asistencia escolar, sexo y edad	Población de 5 años y más	Nivel de escolaridad									
		Sin escolaridad	Educación básica								
			Preescolar	Primaria							Secundaria
				1 grado	2 grados	3 grados	4 grados	5 grados	6 grados	No especificado	
08 Chihuahua											
No Especificado											
Hombres											
7 años	249	4	23	62	21	0	0	0	0	0	0
8 años	211	0	3	18	49	15	0	0	0	5	0
9 años	165	1	3	3	17	32	13	0	0	6	0
10 años	231	3	1	2	5	19	41	17	0	3	0
11 años	165	0	4	0	1	2	12	28	25	3	0
12 años	196	3	1	7	3	5	10	14	50	2	22
13 años	159	2	0	1	2	3	2	12	22	1	46
14 años	176	3	1	5	1	3	4	2	32	2	61
15 años y más	9 873	430	0	89	194	319	156	154	1 247	37	1 487
Mujeres	16 397	621	499	262	315	462	287	270	1 790	39	1 964
5 años	3 050	41	320	0	0	0	0	0	0	0	0
6 años	566	9	152	76	0	0	0	0	0	0	0
7 años	260	4	14	61	43	0	0	0	0	0	0
8 años	199	1	7	12	39	30	0	0	0	5	0
9 años	185	0	0	3	14	37	24	0	0	2	0
10 años	188	1	1	3	2	11	39	18	0	5	0
11 años	148	0	2	1	2	7	6	34	19	1	0
12 años	149	1	2	2	0	4	9	15	43	1	14
13 años	156	0	1	0	3	0	2	4	34	1	51
14 años	170	4	0	3	4	1	2	1	28	1	59
15 años y más	11 326	560	0	101	208	372	205	198	1 666	23	1 840
09 Distrito Federal	7 794 967	202 809	239 373	185 518	225 580	292 212	205 789	195 025	1 009 751	13 258	1 894 690
5 años	136 960	5 192	117 911	0	0	0	0	0	0	0	0
6 años	132 532	1 392	98 035	28 464	0	0	0	0	0	0	0
7 años	133 046	707	17 296	85 611	25 481	0	0	0	0	0	0
8 años	136 298	495	2 064	20 719	82 513	26 216	0	0	0	2 551	0
9 años	132 743	453	1 176	2 154	21 366	80 057	23 697	0	0	2 259	0
10 años	142 952	459	1 126	598	3 431	24 270	83 144	25 273	0	2 120	0
11 años	136 866	388	838	288	789	3 645	23 320	79 931	24 303	370	0
12 años	144 112	446	557	1 009	393	1 272	4 254	24 811	80 964	310	26 788
13 años	141 567	427	279	2 023	670	582	1 132	4 449	29 822	145	101 278
14 años	139 453	508	91	768	1 163	507	488	1 315	9 772	90	123 786
15 años y más	6 418 438	192 342	0	43 884	89 774	155 663	69 754	59 246	864 890	5 413	1 642 838
Hombres	3 702 748	66 389	122 525	87 994	103 338	132 730	97 455	94 132	442 251	6 196	950 673
5 años	70 084	2 706	60 400	0	0	0	0	0	0	0	0
6 años	67 167	730	49 752	14 335	0	0	0	0	0	0	0
7 años	67 507	388	9 146	43 185	12 793	0	0	0	0	0	0
8 años	69 478	254	1 068	11 058	41 781	13 073	0	0	0	1 328	0
9 años	67 382	262	630	1 204	11 320	40 240	11 789	0	0	1 156	0
10 años	72 879	247	595	351	1 941	13 023	41 793	12 555	0	1 065	0
11 años	69 418	192	456	167	439	2 091	12 516	39 786	12 101	204	0
12 años	72 960	248	283	478	227	703	2 463	13 264	40 134	150	13 339
13 años	71 955	219	143	920	339	310	663	2 586	16 536	71	49 770
14 años	69 894	269	52	387	521	263	283	763	5 773	41	61 054
15 años y más	3 004 024	60 874	0	15 909	33 977	63 027	27 948	25 178	367 707	2 181	826 510
Mujeres	4 092 219	136 420	116 848	97 524	122 242	159 482	108 334	100 893	567 500	7 062	944 017
5 años	66 876	2 486	57 511	0	0	0	0	0	0	0	0
6 años	65 365	662	48 283	14 129	0	0	0	0	0	0	0
7 años	65 539	319	8 150	42 426	12 688	0	0	0	0	0	0
8 años	66 820	241	996	9 661	40 732	13 143	0	0	0	1 223	0
9 años	65 361	191	546	950	10 046	39 817	11 908	0	0	1 103	0
10 años	70 073	212	531	247	1 490	11 247	41 351	12 718	0	1 055	0
11 años	67 448	196	382	121	350	1 554	10 804	40 145	12 202	166	0
12 años	71 152	198	274	531	166	569	1 791	11 547	40 830	160	13 449
13 años	69 612	208	136	1 103	331	272	469	1 863	13 286	74	51 508
14 años	69 559	239	39	381	642	244	205	552	3 999	49	62 732
15 años y más	3 414 414	131 468	0	27 975	55 797	92 636	41 806	34 068	497 183	3 232	816 328
Asiste	2 263 949	6 401	233 207	141 231	135 752	137 124	135 419	135 453	156 336	7 752	468 734
5 años	120 788	3 089	114 588	0	0	0	0	0	0	0	0
6 años	127 307	618	95 853	27 856	0	0	0	0	0	0	0

Continúa

POBLACIÓN DE 5 AÑOS Y MÁS POR ENTIDAD FEDERATIVA, CONDICIÓN DE ASISTENCIA ESCOLAR, SEXO Y EDAD SEGÚN NIVEL DE ESCOLARIDAD Y GRADOS APROBADOS EN PRIMARIA

Entidad federativa, condición de asistencia escolar, sexo y edad	Población de 5 años y más	Nivel de escolaridad								
		Sin escolaridad	Educación básica							
			Preescolar	Primaria						Secundaria
				1 grado	2 grados	3 grados	4 grados	5 grados	6 grados	No especificado	
09 Distrito Federal											
Asiste											
7 años	129 540	170	16 910	84 522	25 008	0	0	0	0	0	0
8 años	132 867	58	1 989	20 405	81 299	25 781	0	0	0	2 431	0
9 años	129 636	50	1 130	2 071	21 017	78 878	23 326	0	0	2 185	0
10 años	139 460	42	1 076	531	3 313	23 860	82 042	24 826	0	2 016	0
11 años	133 749	38	809	236	700	3 518	22 925	78 861	23 858	360	0
12 años	139 977	48	526	953	313	1 115	4 088	24 333	79 345	301	26 312
13 años	136 161	32	255	1 946	568	401	959	4 208	28 110	135	99 202
14 años	129 560	34	71	667	1 018	309	270	988	6 782	78	118 855
15 años y más	944 904	2 222	0	2 044	2 516	3 262	1 809	2 237	18 241	246	224 365
Hombres	1 148 436	3 177	119 334	71 734	69 149	69 719	69 078	68 839	80 204	3 975	239 800
5 años	61 815	1 591	58 686	0	0	0	0	0	0	0	0
6 años	64 517	341	48 642	14 019	0	0	0	0	0	0	0
7 años	65 710	93	8 939	42 642	12 556	0	0	0	0	0	0
8 años	67 716	36	1 021	10 889	41 159	12 855	0	0	0	1 276	0
9 años	65 813	32	602	1 157	11 151	39 642	11 603	0	0	1 120	0
10 años	71 061	27	568	314	1 880	12 812	41 238	12 325	0	1 014	0
11 años	67 867	14	441	139	392	2 017	12 316	39 295	11 868	197	0
12 años	70 851	21	264	461	178	602	2 376	13 023	39 379	146	13 100
13 años	69 157	18	131	876	282	212	567	2 450	15 628	67	48 745
14 años	64 648	27	40	326	438	156	154	574	4 148	37	58 500
15 años y más	479 281	977	0	911	1 113	1 423	824	1 172	9 181	118	119 455
Mujeres	1 115 513	3 224	113 873	69 497	66 603	67 405	66 341	66 614	76 132	3 777	228 934
5 años	58 973	1 498	55 902	0	0	0	0	0	0	0	0
6 años	62 790	277	47 211	13 837	0	0	0	0	0	0	0
7 años	63 830	77	7 971	41 880	12 452	0	0	0	0	0	0
8 años	65 151	22	968	9 516	40 140	12 926	0	0	0	1 155	0
9 años	63 823	18	528	914	9 866	39 236	11 723	0	0	1 065	0
10 años	68 399	15	508	217	1 433	11 048	40 804	12 501	0	1 002	0
11 años	65 882	24	368	97	308	1 501	10 609	39 566	11 990	163	0
12 años	69 126	27	262	492	135	513	1 712	11 310	39 966	155	13 212
13 años	67 004	14	124	1 070	286	189	392	1 758	12 482	68	50 457
14 años	64 912	7	31	341	580	153	116	414	2 634	41	60 355
15 años y más	465 623	1 245	0	1 133	1 403	1 839	985	1 065	9 060	128	104 910
No Asiste	5 452 704	193 721	4 345	43 587	88 902	153 862	69 786	59 002	848 806	5 310	1 418 070
5 años	5 933	2 054	2 227	0	0	0	0	0	0	0	0
6 años	3 330	757	1 591	443	0	0	0	0	0	0	0
7 años	2 578	531	288	927	395	0	0	0	0	0	0
8 años	2 539	433	68	269	1 040	360	0	0	0	102	0
9 años	2 462	399	37	74	306	1 049	321	0	0	64	0
10 años	2 665	411	44	64	113	364	957	374	0	90	0
11 años	2 491	346	24	49	88	120	358	938	385	6	0
12 años	3 422	396	28	54	78	151	157	424	1 471	6	413
13 años	4 821	391	19	68	100	181	171	237	1 650	7	1 899
14 años	9 264	469	19	95	140	194	214	325	2 952	10	4 684
15 años y más	5 413 199	187 534	0	41 544	86 642	151 443	67 608	56 704	842 348	5 025	1 411 074
Hombres	2 518 161	62 419	2 235	15 983	33 823	62 482	28 127	25 036	360 172	2 152	707 129
5 años	3 063	1 092	1 142	0	0	0	0	0	0	0	0
6 años	1 661	380	804	239	0	0	0	0	0	0	0
7 años	1 309	290	150	466	199	0	0	0	0	0	0
8 años	1 293	215	43	146	533	186	0	0	0	44	0
9 años	1 253	228	25	39	151	527	155	0	0	30	0
10 años	1 369	216	22	35	58	182	484	193	0	43	0
11 años	1 230	176	12	25	46	70	180	430	202	4	0
12 años	1 717	225	16	17	47	96	80	213	684	3	208
13 años	2 515	200	10	39	56	98	96	134	882	4	938
14 años	4 931	241	11	56	80	104	127	188	1 608	4	2 434
15 años y más	2 497 820	59 156	0	14 921	32 653	61 219	27 005	23 878	356 796	2 020	703 549
Mujeres	2 934 543	131 302	2 110	27 604	55 079	91 380	41 659	33 966	488 634	3 158	710 941
5 años	2 870	962	1 085	0	0	0	0	0	0	0	0
6 años	1 669	377	787	204	0	0	0	0	0	0	0
7 años	1 269	241	138	461	196	0	0	0	0	0	0

Continúa

POBLACIÓN DE 5 AÑOS Y MÁS POR ENTIDAD FEDERATIVA, CONDICIÓN DE ASISTENCIA ESCOLAR, SEXO Y EDAD SEGÚN NIVEL DE ESCOLARIDAD Y GRADOS APROBADOS EN PRIMARIA

Entidad federativa, condición de asistencia escolar, sexo y edad	Población de 5 años y más	Nivel de escolaridad									
		Sin escolaridad	Educación básica								
			Preescolar	Primaria							Secundaria
				1 grado	2 grados	3 grados	4 grados	5 grados	6 grados	No especificado	
09 Distrito Federal											
No Asiste											
Mujeres											
8 años	1 246	218	25	123	507	174	0	0	0	58	0
9 años	1 209	171	12	35	155	522	166	0	0	34	0
10 años	1 296	195	22	29	55	182	473	181	0	47	0
11 años	1 261	170	12	24	42	50	178	508	183	2	0
12 años	1 705	171	12	37	31	55	77	211	787	3	205
13 años	2 306	191	9	29	44	83	75	103	768	3	961
14 años	4 333	228	8	39	60	90	87	137	1 344	6	2 250
15 años y más	2 915 379	128 378	0	26 623	53 989	90 224	40 603	32 826	485 552	3 005	707 525
No Especificado	78 314	2 687	1 821	700	926	1 226	584	570	4 609	196	7 886
5 años	10 239	49	1 096	0	0	0	0	0	0	0	0
6 años	1 895	17	591	165	0	0	0	0	0	0	0
7 años	928	6	98	162	78	0	0	0	0	0	0
8 años	892	4	7	45	174	75	0	0	0	18	0
9 años	645	4	9	9	43	130	50	0	0	10	0
10 años	827	6	6	3	5	46	145	73	0	14	0
11 años	626	4	5	3	1	7	37	132	60	4	0
12 años	713	2	3	2	2	6	9	54	148	3	63
13 años	585	4	5	9	2	0	2	4	62	3	177
14 años	629	5	1	6	5	4	4	2	38	2	247
15 años y más	60 335	2 586	0	296	616	958	337	305	4 301	142	7 399
Hombres	36 151	793	956	277	366	529	250	257	1 875	69	3 744
5 años	5 206	23	572	0	0	0	0	0	0	0	0
6 años	989	9	306	77	0	0	0	0	0	0	0
7 años	488	5	57	77	38	0	0	0	0	0	0
8 años	469	3	4	23	89	32	0	0	0	8	0
9 años	316	2	3	8	18	71	31	0	0	6	0
10 años	449	4	5	2	3	29	71	37	0	8	0
11 años	321	2	3	3	1	4	20	61	31	3	0
12 años	392	2	3	0	2	5	7	28	71	1	31
13 años	283	1	2	5	1	0	0	2	26	0	87
14 años	315	1	1	5	3	3	2	1	17	0	120
15 años y más	26 923	741	0	77	211	385	119	128	1 730	43	3 506
Mujeres	42 163	1 894	865	423	560	697	334	313	2 734	127	4 142
5 años	5 033	26	524	0	0	0	0	0	0	0	0
6 años	906	8	285	88	0	0	0	0	0	0	0
7 años	440	1	41	85	40	0	0	0	0	0	0
8 años	423	1	3	22	85	43	0	0	0	10	0
9 años	329	2	6	1	25	59	19	0	0	4	0
10 años	378	2	1	1	2	17	74	36	0	6	0
11 años	305	2	2	0	0	3	17	71	29	1	0
12 años	321	0	0	2	0	1	2	26	77	2	32
13 años	302	3	3	4	1	0	2	2	36	3	90
14 años	314	4	0	1	2	1	2	1	21	2	127
15 años y más	33 412	1 845	0	219	405	573	218	177	2 571	99	3 893
10 Durango	1 328 692	59 035	56 833	53 313	70 869	102 079	65 249	56 697	241 448	1 435	312 533
5 años	33 495	3 982	26 256	0	0	0	0	0	0	0	0
6 años	32 542	1 036	25 061	5 495	0	0	0	0	0	0	0
7 años	33 413	449	4 166	23 620	4 621	0	0	0	0	0	0
8 años	33 234	275	568	5 948	21 490	4 363	0	0	0	324	0
9 años	32 804	221	237	1 056	6 111	20 489	4 096	0	0	276	0
10 años	34 867	238	161	380	1 631	6 689	20 861	4 220	0	241	0
11 años	33 034	194	117	138	466	1 702	6 404	19 748	3 749	13	0
12 años	35 035	249	143	272	253	753	1 931	6 910	19 782	44	4 190
13 años	34 455	249	90	706	232	376	646	1 917	8 589	20	21 506
14 años	33 923	236	34	295	455	274	324	730	4 586	8	26 804
15 años y más	991 890	51 906	0	15 403	35 610	67 433	30 987	23 172	204 742	509	260 033
Hombres	646 343	29 079	29 095	27 639	36 777	52 385	32 136	27 840	113 772	742	150 691
5 años	17 025	1 991	13 390	0	0	0	0	0	0	0	0
6 años	16 386	548	12 675	2 715	0	0	0	0	0	0	0
7 años	17 018	249	2 252	11 920	2 324	0	0	0	0	0	0

Continúa

POBLACIÓN DE 5 AÑOS Y MÁS POR ENTIDAD FEDERATIVA, CONDICIÓN DE ASISTENCIA ESCOLAR, SEXO Y EDAD SEGÚN NIVEL DE ESCOLARIDAD Y GRADOS APROBADOS EN PRIMARIA

Entidad federativa, condición de asistencia escolar, sexo y edad	Población de 5 años y más	Nivel de escolaridad									
		Sin escolaridad	Educación básica								
			Preescolar	Primaria							Secundaria
				1 grado	2 grados	3 grados	4 grados	5 grados	6 grados	No especificado	
10 Durango											
Hombres											
8 años	16 909	147	342	3 306	10 658	2 155	0	0	0	158	0
9 años	16 733	118	129	638	3 420	10 141	1 994	0	0	129	0
10 años	17 741	128	85	217	1 000	3 648	10 279	2 025	0	128	0
11 años	16 845	115	67	85	277	1 031	3 614	9 623	1 787	7	0
12 años	17 641	145	74	144	152	447	1 165	3 750	9 496	23	2 000
13 años	17 468	130	60	315	126	216	381	1 166	4 753	15	10 242
14 años	17 213	127	21	174	250	161	190	462	2 630	5	13 104
15 años y más	475 364	25 381	0	8 125	18 570	34 586	14 513	10 814	95 106	277	125 345
Mujeres	682 349	29 956	27 738	25 674	34 092	49 694	33 113	28 857	127 676	693	161 842
5 años	16 470	1 991	12 866	0	0	0	0	0	0	0	0
6 años	16 156	488	12 386	2 780	0	0	0	0	0	0	0
7 años	16 395	200	1 914	11 700	2 297	0	0	0	0	0	0
8 años	16 325	128	226	2 642	10 832	2 208	0	0	0	166	0
9 años	16 071	103	108	418	2 691	10 348	2 102	0	0	147	0
10 años	17 126	110	76	163	631	3 041	10 582	2 195	0	113	0
11 años	16 189	79	50	53	189	671	2 790	10 125	1 962	6	0
12 años	17 394	104	69	128	101	306	766	3 160	10 286	21	2 190
13 años	16 987	119	30	391	106	160	265	751	3 836	5	11 264
14 años	16 710	109	13	121	205	113	134	268	1 956	3	13 700
15 años y más	516 526	26 525	0	7 278	17 040	32 847	16 474	12 358	109 636	232	134 688
Asiste	434 699	3 035	55 309	37 507	35 053	34 519	33 850	33 320	35 253	874	86 129
5 años	28 249	1 911	25 496	0	0	0	0	0	0	0	0
6 años	30 896	426	24 488	5 367	0	0	0	0	0	0	0
7 años	32 383	114	4 065	23 266	4 533	0	0	0	0	0	0
8 años	32 371	51	544	5 835	21 205	4 270	0	0	0	303	0
9 años	31 971	36	224	1 007	6 006	20 205	4 021	0	0	254	0
10 años	33 937	15	149	338	1 555	6 558	20 605	4 145	0	219	0
11 años	32 071	15	112	107	413	1 611	6 289	19 463	3 640	13	0
12 años	33 201	17	133	235	178	634	1 804	6 744	18 868	43	4 111
13 años	31 219	8	77	655	159	225	517	1 741	6 777	15	20 973
14 años	28 747	8	21	242	362	110	124	533	1 927	4	25 328
15 años y más	119 654	434	0	455	642	906	490	694	4 041	23	35 717
Hombres	217 844	1 530	28 293	19 252	18 043	17 668	17 349	16 836	17 613	431	42 266
5 años	14 353	945	12 987	0	0	0	0	0	0	0	0
6 años	15 559	233	12 385	2 654	0	0	0	0	0	0	0
7 años	16 465	68	2 195	11 729	2 279	0	0	0	0	0	0
8 años	16 489	31	335	3 248	10 520	2 117	0	0	0	152	0
9 años	16 292	20	121	607	3 363	9 994	1 954	0	0	115	0
10 años	17 232	7	77	190	951	3 584	10 150	1 984	0	112	0
11 años	16 325	9	63	68	243	973	3 552	9 489	1 732	7	0
12 años	16 699	10	67	120	112	370	1 092	3 660	9 088	22	1 959
13 años	15 756	4	49	288	79	133	300	1 060	3 827	11	9 965
14 años	14 334	6	14	144	187	56	73	327	1 148	2	12 335
15 años y más	58 340	197	0	204	309	441	228	316	1 818	10	18 007
Mujeres	216 855	1 505	27 016	18 255	17 010	16 851	16 501	16 484	17 640	443	43 863
5 años	13 896	966	12 509	0	0	0	0	0	0	0	0
6 años	15 337	193	12 103	2 713	0	0	0	0	0	0	0
7 años	15 918	46	1 870	11 537	2 254	0	0	0	0	0	0
8 años	15 882	20	209	2 587	10 685	2 153	0	0	0	151	0
9 años	15 679	16	103	400	2 643	10 211	2 067	0	0	139	0
10 años	16 705	8	72	148	604	2 974	10 455	2 161	0	107	0
11 años	15 746	6	49	39	170	638	2 737	9 974	1 908	6	0
12 años	16 502	7	66	115	66	264	712	3 084	9 780	21	2 152
13 años	15 463	4	28	367	80	92	217	681	2 950	4	11 008
14 años	14 413	2	7	98	175	54	51	206	779	2	12 993
15 años y más	61 314	237	0	251	333	465	262	378	2 223	13	17 710
No Asiste	884 922	55 680	1 116	15 624	35 579	67 161	31 191	23 214	205 140	550	225 170
5 años	3 188	2 040	540	0	0	0	0	0	0	0	0
6 años	1 282	605	413	100	0	0	0	0	0	0	0
7 años	867	334	83	301	67	0	0	0	0	0	0
8 años	733	223	21	97	249	79	0	0	0	19	0

Continúa

POBLACIÓN DE 5 AÑOS Y MÁS POR ENTIDAD FEDERATIVA, CONDICIÓN DE ASISTENCIA ESCOLAR, SEXO Y EDAD SEGÚN NIVEL DE ESCOLARIDAD Y GRADOS APROBADOS EN PRIMARIA

Entidad federativa, condición de asistencia escolar, sexo y edad	Población de 5 años y más	Nivel de escolaridad									
		Sin escolaridad	Educación básica								
			Preescolar	Primaria							Secundaria
				1 grado	2 grados	3 grados	4 grados	5 grados	6 grados	No especificado	
10 Durango											
No Asiste											
9 años	697	184	12	44	97	243	60	0	0	21	0
10 años	799	222	10	38	75	115	223	54	0	22	0
11 años	846	178	5	31	50	86	106	252	94	0	0
12 años	1 731	230	10	37	74	119	121	153	869	1	69
13 años	3 117	237	12	49	71	150	127	170	1 784	5	486
14 años	5 045	227	10	51	92	162	199	195	2 639	4	1 416
15 años y más	866 617	51 200	0	14 876	34 804	66 207	30 355	22 390	199 754	478	223 199
Hombres	424 215	27 401	592	8 296	18 613	34 543	14 699	10 916	95 708	306	107 851
5 años	1 629	1 030	290	0	0	0	0	0	0	0	0
6 años	651	312	211	51	0	0	0	0	0	0	0
7 años	459	181	44	158	32	0	0	0	0	0	0
8 años	351	115	6	50	119	32	0	0	0	6	0
9 años	372	97	7	29	53	125	33	0	0	14	0
10 años	437	120	8	23	48	60	110	27	0	16	0
11 años	461	106	4	17	33	54	56	115	48	0	0
12 años	890	134	7	24	39	77	68	83	389	1	36
13 años	1 647	123	10	26	46	83	79	102	909	4	251
14 años	2 801	120	5	30	62	103	116	133	1 470	3	736
15 años y más	414 517	25 063	0	7 888	18 181	34 009	14 237	10 456	92 892	262	106 828
Mujeres	460 707	28 279	524	7 328	16 966	32 618	16 492	12 298	109 432	244	117 319
5 años	1 559	1 010	250	0	0	0	0	0	0	0	0
6 años	631	293	202	49	0	0	0	0	0	0	0
7 años	408	153	39	143	35	0	0	0	0	0	0
8 años	382	108	15	47	130	47	0	0	0	13	0
9 años	325	87	5	15	44	118	27	0	0	7	0
10 años	362	102	2	15	27	55	113	27	0	6	0
11 años	385	72	1	14	17	32	50	137	46	0	0
12 años	841	96	3	13	35	42	53	70	480	0	33
13 años	1 470	114	2	23	25	67	48	68	875	1	235
14 años	2 244	107	5	21	30	59	83	62	1 169	1	680
15 años y más	452 100	26 137	0	6 988	16 623	32 198	16 118	11 934	106 862	216	116 371
No Especificado	9 071	320	408	182	237	399	208	163	1 055	11	1 234
5 años	2 058	31	220	0	0	0	0	0	0	0	0
6 años	364	5	160	28	0	0	0	0	0	0	0
7 años	163	1	18	53	21	0	0	0	0	0	0
8 años	130	1	3	16	36	14	0	0	0	2	0
9 años	136	1	1	5	8	41	15	0	0	1	0
10 años	131	1	2	4	1	16	33	21	0	0	0
11 años	117	1	0	0	3	5	9	33	15	0	0
12 años	103	2	0	0	1	0	6	13	45	0	10
13 años	119	4	1	2	2	1	2	6	28	0	47
14 años	131	1	3	2	1	2	1	2	20	0	60
15 años y más	5 619	272	0	72	164	320	142	88	947	8	1 117
Hombres	4 284	148	210	91	121	174	88	88	451	5	574
5 años	1 043	16	113	0	0	0	0	0	0	0	0
6 años	176	3	79	10	0	0	0	0	0	0	0
7 años	94	0	13	33	13	0	0	0	0	0	0
8 años	69	1	1	8	19	6	0	0	0	0	0
9 años	69	1	1	2	4	22	7	0	0	0	0
10 años	72	1	0	4	1	4	19	14	0	0	0
11 años	59	0	0	0	1	4	6	19	7	0	0
12 años	52	1	0	0	1	0	5	7	19	0	5
13 años	65	3	1	1	1	0	2	4	17	0	26
14 años	78	1	2	0	1	2	1	2	12	0	33
15 años y más	2 507	121	0	33	80	136	48	42	396	5	510
Mujeres	4 787	172	198	91	116	225	120	75	604	6	660
5 años	1 015	15	107	0	0	0	0	0	0	0	0
6 años	188	2	81	18	0	0	0	0	0	0	0
7 años	69	1	5	20	8	0	0	0	0	0	0
8 años	61	0	2	8	17	8	0	0	0	2	0
9 años	67	0	0	3	4	19	8	0	0	1	0

Continúa

POBLACIÓN DE 5 AÑOS Y MÁS POR ENTIDAD FEDERATIVA, CONDICIÓN DE ASISTENCIA ESCOLAR, SEXO Y EDAD SEGÚN NIVEL DE ESCOLARIDAD Y GRADOS APROBADOS EN PRIMARIA

Entidad federativa, condición de asistencia escolar, sexo y edad	Población de 5 años y más	Nivel de escolaridad									
		Sin escolaridad	Educación básica								
			Preescolar	Primaria							Secundaria
				1 grado	2 grados	3 grados	4 grados	5 grados	6 grados	No especificado	
10 Durango											
No Especificado											
Mujeres											
10 años	59	0	2	0	0	12	14	7	0	0	0
11 años	58	1	0	0	2	1	3	14	8	0	0
12 años	51	1	0	0	0	0	1	6	26	0	5
13 años	54	1	0	1	1	1	0	2	11	0	21
14 años	53	0	1	2	0	0	0	0	8	0	27
15 años y más	3 112	151	0	39	84	184	94	46	551	3	607
11 Guanajuato	4 306 794	391 429	210 798	179 002	241 442	307 931	202 267	180 432	816 736	11 411	955 414
5 años	113 409	10 091	93 908	0	0	0	0	0	0	0	0
6 años	107 743	2 792	85 780	16 306	0	0	0	0	0	0	0
7 años	109 260	1 159	24 428	67 088	14 645	0	0	0	0	0	0
8 años	111 620	895	3 258	28 121	63 304	14 225	0	0	0	1 016	0
9 años	109 427	771	1 143	5 132	27 676	60 201	12 854	0	0	793	0
10 años	115 690	878	794	1 809	7 298	29 232	60 354	13 362	0	788	0
11 años	111 336	715	573	819	2 305	7 403	25 961	58 382	13 649	109	0
12 años	115 890	973	475	1 048	1 224	3 339	8 019	24 815	59 577	364	14 428
13 años	114 547	1 001	289	1 880	997	1 661	3 262	7 931	30 348	234	66 622
14 años	111 894	1 193	150	902	1 504	1 281	1 757	3 373	18 201	207	82 888
15 años y más	3 185 978	370 961	0	55 897	122 489	190 589	90 060	72 569	694 961	7 900	791 476
Hombres	2 031 931	172 152	106 900	88 196	115 957	146 818	95 878	85 849	361 641	5 079	467 913
5 años	57 628	5 237	47 551	0	0	0	0	0	0	0	0
6 años	54 063	1 464	42 832	8 306	0	0	0	0	0	0	0
7 años	55 488	653	12 809	33 740	7 272	0	0	0	0	0	0
8 años	56 534	486	1 863	14 914	31 257	7 070	0	0	0	517	0
9 años	55 368	430	634	3 039	14 733	29 335	6 341	0	0	418	0
10 años	59 059	524	436	1 175	4 430	15 726	29 441	6 346	0	400	0
11 años	55 950	414	286	489	1 429	4 468	13 841	27 735	6 533	48	0
12 años	58 450	560	244	585	760	2 129	4 857	13 220	28 118	176	7 026
13 años	57 410	552	166	879	553	1 009	2 075	4 648	15 519	119	31 731
14 años	55 920	688	79	483	787	710	1 067	2 088	9 491	103	40 207
15 años y más	1 466 061	161 144	0	24 586	54 736	86 371	38 256	31 812	301 980	3 298	388 949
Mujeres	2 274 863	219 277	103 898	90 806	125 485	161 113	106 389	94 583	455 095	6 332	487 501
5 años	55 781	4 854	46 357	0	0	0	0	0	0	0	0
6 años	53 680	1 328	42 948	8 000	0	0	0	0	0	0	0
7 años	53 772	506	11 619	33 348	7 373	0	0	0	0	0	0
8 años	55 086	409	1 395	13 207	32 047	7 155	0	0	0	499	0
9 años	54 059	341	509	2 093	12 943	30 866	6 513	0	0	375	0
10 años	56 631	354	358	634	2 868	13 506	30 913	7 016	0	388	0
11 años	55 386	301	287	330	876	2 935	12 120	30 647	7 116	61	0
12 años	57 440	413	231	463	464	1 210	3 162	11 595	31 459	188	7 402
13 años	57 137	449	123	1 001	444	652	1 187	3 283	14 829	115	34 891
14 años	55 974	505	71	419	717	571	690	1 285	8 710	104	42 681
15 años y más	1 719 917	209 817	0	31 311	67 753	104 218	51 804	40 757	392 981	4 602	402 527
Asiste	1 370 631	10 568	204 945	122 926	118 250	117 008	110 284	106 690	111 319	3 088	253 975
5 años	99 162	5 415	91 347	0	0	0	0	0	0	0	0
6 años	102 706	1 271	83 688	15 955	0	0	0	0	0	0	0
7 años	105 900	283	23 791	66 088	14 387	0	0	0	0	0	0
8 años	108 663	153	3 118	27 665	62 362	13 950	0	0	0	949	0
9 años	106 450	65	1 055	4 915	27 163	59 341	12 629	0	0	733	0
10 años	112 223	56	725	1 646	6 995	28 648	59 540	13 124	0	685	0
11 años	107 673	32	516	655	2 052	7 051	25 447	57 531	13 172	103	0
12 años	107 273	41	415	835	865	2 858	7 427	24 064	55 031	289	14 150
13 años	99 759	31	213	1 625	623	1 002	2 467	7 031	21 826	108	64 696
14 años	87 243	28	77	632	1 009	429	732	2 093	6 139	43	75 846
15 años y más	333 579	3 193	0	2 910	2 794	3 729	2 042	2 847	15 151	178	99 283
Hombres	679 176	4 850	103 908	62 803	60 293	59 630	56 254	53 010	54 185	1 545	123 771
5 años	50 264	2 827	46 260	0	0	0	0	0	0	0	0
6 años	51 489	676	41 789	8 144	0	0	0	0	0	0	0
7 años	53 733	153	12 480	33 239	7 147	0	0	0	0	0	0
8 años	54 974	96	1 770	14 666	30 799	6 917	0	0	0	489	0
9 años	53 820	40	578	2 918	14 472	28 925	6 221	0	0	392	0

Continúa

POBLACIÓN DE 5 AÑOS Y MÁS POR ENTIDAD FEDERATIVA, CONDICIÓN DE ASISTENCIA ESCOLAR, SEXO Y EDAD SEGÚN NIVEL DE ESCOLARIDAD Y GRADOS APROBADOS EN PRIMARIA

Entidad federativa, condición de asistencia escolar, sexo y edad	Población de 5 años y más	Nivel de escolaridad									
		Sin escolaridad	Educación básica								
			Preescolar	Primaria							Secundaria
				1 grado	2 grados	3 grados	4 grados	5 grados	6 grados	No especificado	
11 Guanajuato											
Asiste											
Hombres											
10 años	57 161	31	392	1 074	4 247	15 429	29 020	6 246	0	343	0
11 años	54 013	16	254	391	1 289	4 261	13 555	27 340	6 333	46	0
12 años	54 471	22	211	454	548	1 852	4 552	12 855	26 339	139	6 902
13 años	50 407	20	131	728	338	622	1 625	4 144	11 873	59	30 804
14 años	43 396	13	43	336	487	242	466	1 312	3 676	21	36 697
15 años y más	155 448	956	0	853	966	1 382	815	1 113	5 964	56	49 368
Mujeres	691 455	5 718	101 037	60 123	57 957	57 378	54 030	53 680	57 134	1 543	130 204
5 años	48 898	2 588	45 087	0	0	0	0	0	0	0	0
6 años	51 217	595	41 899	7 811	0	0	0	0	0	0	0
7 años	52 167	130	11 311	32 849	7 240	0	0	0	0	0	0
8 años	53 689	57	1 348	12 999	31 563	7 033	0	0	0	460	0
9 años	52 630	25	477	1 997	12 691	30 416	6 408	0	0	341	0
10 años	55 062	25	333	572	2 748	13 219	30 520	6 878	0	342	0
11 años	53 660	16	262	264	763	2 790	11 892	30 191	6 839	57	0
12 años	52 802	19	204	381	317	1 006	2 875	11 209	28 692	150	7 248
13 años	49 352	11	82	897	285	380	842	2 887	9 953	49	33 892
14 años	43 847	15	34	296	522	187	266	781	2 463	22	39 149
15 años y más	178 131	2 237	0	2 057	1 828	2 347	1 227	1 734	9 187	122	49 915
No Asiste	2 913 578	379 401	5 036	55 760	122 698	190 246	91 653	73 436	703 344	8 279	699 004
5 años	8 834	4 616	2 137	0	0	0	0	0	0	0	0
6 años	4 217	1 508	1 797	319	0	0	0	0	0	0	0
7 años	2 916	868	566	916	238	0	0	0	0	0	0
8 años	2 659	740	126	434	866	254	0	0	0	63	0
9 años	2 676	699	85	212	472	801	203	0	0	56	0
10 años	3 180	817	68	162	294	545	760	212	0	100	0
11 años	3 359	681	54	163	249	338	476	801	455	6	0
12 años	8 346	930	59	209	355	480	579	713	4 456	73	261
13 años	14 548	965	72	253	368	657	793	891	8 458	124	1 860
14 años	24 376	1 162	72	268	492	850	1 022	1 264	12 021	164	6 923
15 años y más	2 838 467	366 415	0	52 824	119 364	186 321	87 820	69 555	677 954	7 693	689 960
Hombres	1 342 407	166 767	2 582	25 257	55 448	86 895	39 480	32 700	306 670	3 514	343 010
5 años	4 561	2 384	1 083	0	0	0	0	0	0	0	0
6 años	2 124	783	891	141	0	0	0	0	0	0	0
7 años	1 531	496	292	459	114	0	0	0	0	0	0
8 años	1 406	390	86	237	421	144	0	0	0	27	0
9 años	1 389	385	54	116	242	385	108	0	0	24	0
10 años	1 740	491	44	101	177	270	390	86	0	55	0
11 años	1 756	397	31	97	138	198	267	366	191	2	0
12 años	3 849	536	32	129	209	276	297	346	1 750	36	115
13 años	6 882	528	33	150	210	385	449	500	3 614	59	897
14 años	12 383	672	36	147	299	467	600	766	5 795	82	3 450
15 años y más	1 304 786	159 705	0	23 680	53 638	84 770	37 369	30 636	295 320	3 229	338 548
Mujeres	1 571 171	212 634	2 454	30 503	67 250	103 351	52 173	40 736	396 674	4 765	355 994
5 años	4 273	2 232	1 054	0	0	0	0	0	0	0	0
6 años	2 093	725	906	178	0	0	0	0	0	0	0
7 años	1 385	372	274	457	124	0	0	0	0	0	0
8 años	1 253	350	40	197	445	110	0	0	0	36	0
9 años	1 287	314	31	96	230	416	95	0	0	32	0
10 años	1 440	326	24	61	117	275	370	126	0	45	0
11 años	1 603	284	23	66	111	140	209	435	264	4	0
12 años	4 497	394	27	80	146	204	282	367	2 706	37	146
13 años	7 666	437	39	103	158	272	344	391	4 844	65	963
14 años	11 993	490	36	121	193	383	422	498	6 226	82	3 473
15 años y más	1 533 681	206 710	0	29 144	65 726	101 551	50 451	38 919	382 634	4 464	351 412
No Especificado	22 585	1 460	817	316	494	677	330	306	2 073	44	2 435
5 años	5 413	60	424	0	0	0	0	0	0	0	0
6 años	820	13	295	32	0	0	0	0	0	0	0
7 años	444	8	71	84	20	0	0	0	0	0	0
8 años	298	2	14	22	76	21	0	0	0	4	0
9 años	301	7	3	5	41	59	22	0	0	4	0

Continúa

POBLACIÓN DE 5 AÑOS Y MÁS POR ENTIDAD FEDERATIVA, CONDICIÓN DE ASISTENCIA ESCOLAR, SEXO Y EDAD SEGÚN NIVEL DE ESCOLARIDAD Y GRADOS APROBADOS EN PRIMARIA

Entidad federativa, condición de asistencia escolar, sexo y edad	Población de 5 años y más	Nivel de escolaridad									
		Sin escolaridad	Educación básica								
			Preescolar	Primaria							Secundaria
				1 grado	2 grados	3 grados	4 grados	5 grados	6 grados	No especificado	
11 Guanajuato											
No Especificado											
10 años	287	5	1	1	9	39	54	26	0	3	0
11 años	304	2	3	1	4	14	38	50	22	0	0
12 años	271	2	1	4	4	1	13	38	90	2	17
13 años	240	5	4	2	6	2	2	9	64	2	66
14 años	275	3	1	2	3	2	3	16	41	0	119
15 años y más	13 932	1 353	0	163	331	539	198	167	1 856	29	2 233
Hombres	10 348	535	410	136	216	293	144	139	786	20	1 132
5 años	2 803	26	208	0	0	0	0	0	0	0	0
6 años	450	5	152	21	0	0	0	0	0	0	0
7 años	224	4	37	42	11	0	0	0	0	0	0
8 años	154	0	7	11	37	9	0	0	0	1	0
9 años	159	5	2	5	19	25	12	0	0	2	0
10 años	158	2	0	0	6	27	31	14	0	2	0
11 años	181	1	1	1	2	9	19	29	9	0	0
12 años	130	2	1	2	3	1	8	19	29	1	9
13 años	121	4	2	1	5	2	1	4	32	1	30
14 años	141	3	0	0	1	1	1	10	20	0	60
15 años y más	5 827	483	0	53	132	219	72	63	696	13	1 033
Mujeres	12 237	925	407	180	278	384	186	167	1 287	24	1 303
5 años	2 610	34	216	0	0	0	0	0	0	0	0
6 años	370	8	143	11	0	0	0	0	0	0	0
7 años	220	4	34	42	9	0	0	0	0	0	0
8 años	144	2	7	11	39	12	0	0	0	3	0
9 años	142	2	1	0	22	34	10	0	0	2	0
10 años	129	3	1	1	3	12	23	12	0	1	0
11 años	123	1	2	0	2	5	19	21	13	0	0
12 años	141	0	0	2	1	0	5	19	61	1	8
13 años	119	1	2	1	1	0	1	5	32	1	36
14 años	134	0	1	2	2	1	2	6	21	0	59
15 años y más	8 105	870	0	110	199	320	126	104	1 160	16	1 200
12 Guerrero	2 721 161	393 952	133 609	124 031	167 338	192 446	137 135	120 666	394 124	6 536	491 747
5 años	74 765	8 359	59 056	0	0	0	0	0	0	0	0
6 años	71 278	4 227	50 710	13 421	0	0	0	0	0	0	0
7 años	73 167	2 541	16 035	40 714	11 760	0	0	0	0	0	0
8 años	79 994	2 110	4 252	19 798	40 345	11 587	0	0	0	1 131	0
9 años	78 622	1 485	1 423	6 560	19 710	37 545	10 205	0	0	948	0
10 años	84 521	1 758	846	3 165	9 229	20 790	36 646	10 247	0	793	0
11 años	74 641	1 208	487	1 262	3 599	8 236	17 593	32 933	8 058	135	0
12 años	83 501	1 704	421	1 126	2 405	5 506	9 842	19 419	31 581	181	9 987
13 años	78 069	1 664	227	1 141	1 330	2 705	4 872	9 043	19 235	103	37 370
14 años	75 393	1 968	152	699	1 249	1 755	2 757	4 786	12 946	69	48 526
15 años y más	1 947 210	366 928	0	36 145	77 711	104 322	55 220	44 238	322 304	3 176	395 864
Hombres	1 300 381	160 502	68 025	62 858	84 379	95 998	67 256	58 996	186 022	3 194	245 461
5 años	37 931	4 283	29 871	0	0	0	0	0	0	0	0
6 años	35 714	2 126	25 406	6 697	0	0	0	0	0	0	0
7 años	37 227	1 320	8 516	20 487	5 820	0	0	0	0	0	0
8 años	40 265	1 072	2 343	10 556	19 747	5 585	0	0	0	586	0
9 años	39 612	728	781	3 642	10 476	18 179	4 959	0	0	491	0
10 años	43 102	899	444	1 883	5 358	11 032	17 521	5 008	0	406	0
11 años	37 678	641	240	718	2 150	4 579	9 131	15 767	3 829	65	0
12 años	42 497	904	231	615	1 430	3 262	5 538	10 090	14 935	95	4 737
13 años	39 276	848	109	557	743	1 569	2 777	5 049	9 783	49	17 614
14 años	37 938	998	84	355	681	983	1 600	2 722	6 746	42	23 483
15 años y más	909 141	146 683	0	17 348	37 974	50 809	25 730	20 360	150 729	1 460	199 627
Mujeres	1 420 780	233 450	65 584	61 173	82 959	96 448	69 879	61 670	208 102	3 342	246 286
5 años	36 834	4 076	29 185	0	0	0	0	0	0	0	0
6 años	35 564	2 101	25 304	6 724	0	0	0	0	0	0	0
7 años	35 940	1 221	7 519	20 227	5 940	0	0	0	0	0	0
8 años	39 729	1 038	1 909	9 242	20 598	6 002	0	0	0	545	0
9 años	39 010	757	642	2 918	9 234	19 366	5 246	0	0	457	0
10 años	41 419	859	402	1 282	3 871	9 758	19 125	5 239	0	387	0

Continúa

POBLACIÓN DE 5 AÑOS Y MÁS POR ENTIDAD FEDERATIVA, CONDICIÓN DE ASISTENCIA ESCOLAR, SEXO Y EDAD SEGÚN NIVEL DE ESCOLARIDAD Y GRADOS APROBADOS EN PRIMARIA

Entidad federativa, condición de asistencia escolar, sexo y edad	Población de 5 años y más	Nivel de escolaridad									
		Sin escolaridad	Educación básica								
			Preescolar	Primaria							Secundaria
				1 grado	2 grados	3 grados	4 grados	5 grados	6 grados	No especificado	
12 Guerrero											
Mujeres											
11 años	36 963	567	247	544	1 449	3 657	8 462	17 166	4 229	70	0
12 años	41 004	800	190	511	975	2 244	4 304	9 329	16 646	86	5 250
13 años	38 793	816	118	584	587	1 136	2 095	3 994	9 452	54	19 756
14 años	37 455	970	68	344	568	772	1 157	2 064	6 200	27	25 043
15 años y más	1 038 069	220 245	0	18 797	39 737	53 513	29 490	23 878	171 575	1 716	196 237
Asiste	946 064	4 105	128 965	86 374	88 525	87 343	81 280	77 312	69 906	3 211	166 522
5 años	59 444	902	56 999	0	0	0	0	0	0	0	0
6 años	64 605	590	49 209	13 052	0	0	0	0	0	0	0
7 años	68 796	252	15 455	40 031	11 543	0	0	0	0	0	0
8 años	76 030	144	4 084	19 316	39 680	11 398	0	0	0	1 064	0
9 años	75 478	70	1 338	6 348	19 339	37 029	10 033	0	0	906	0
10 años	80 817	53	794	2 966	8 909	20 426	36 197	10 066	0	713	0
11 años	71 505	37	440	1 101	3 365	7 978	17 308	32 526	7 802	132	0
12 años	77 598	29	365	945	2 069	5 101	9 486	18 979	29 625	167	9 827
13 años	69 301	24	180	922	968	2 117	4 383	8 495	15 442	79	36 554
14 años	61 697	18	101	486	783	992	1 904	3 966	7 116	37	46 080
15 años y más	240 793	1 986	0	1 207	1 869	2 302	1 969	3 280	9 921	113	74 061
Hombres	472 629	2 008	65 666	44 699	45 778	44 773	41 216	39 233	34 897	1 646	82 214
5 años	30 080	461	28 857	0	0	0	0	0	0	0	0
6 años	32 364	300	24 655	6 517	0	0	0	0	0	0	0
7 años	34 983	139	8 203	20 147	5 718	0	0	0	0	0	0
8 años	38 280	78	2 252	10 297	19 421	5 515	0	0	0	547	0
9 años	38 045	39	728	3 523	10 277	17 938	4 878	0	0	470	0
10 años	41 156	32	416	1 758	5 176	10 840	17 290	4 921	0	363	0
11 años	36 054	21	215	638	2 020	4 447	8 996	15 573	3 696	63	0
12 años	39 607	16	198	526	1 248	3 042	5 349	9 880	14 115	87	4 658
13 años	34 990	15	89	434	553	1 253	2 504	4 766	8 038	36	17 238
14 años	31 172	7	53	243	422	580	1 150	2 306	4 022	26	22 254
15 años y más	115 898	900	0	616	943	1 158	1 049	1 787	5 026	54	38 064
Mujeres	473 435	2 097	63 299	41 675	42 747	42 570	40 064	38 079	35 009	1 565	84 308
5 años	29 364	441	28 142	0	0	0	0	0	0	0	0
6 años	32 241	290	24 554	6 535	0	0	0	0	0	0	0
7 años	33 813	113	7 252	19 884	5 825	0	0	0	0	0	0
8 años	37 750	66	1 832	9 019	20 259	5 883	0	0	0	517	0
9 años	37 433	31	610	2 825	9 062	19 091	5 155	0	0	436	0
10 años	39 661	21	378	1 208	3 733	9 586	18 907	5 145	0	350	0
11 años	35 451	16	225	463	1 345	3 531	8 312	16 953	4 106	69	0
12 años	37 991	13	167	419	821	2 059	4 137	9 099	15 510	80	5 169
13 años	34 311	9	91	488	415	864	1 879	3 729	7 404	43	19 316
14 años	30 525	11	48	243	361	412	754	1 660	3 094	11	23 826
15 años y más	124 895	1 086	0	591	926	1 144	920	1 493	4 895	59	35 997
No Asiste	1 749 256	387 849	3 931	37 245	78 209	104 401	55 432	42 967	322 501	3 244	323 196
5 años	10 709	7 411	1 693	0	0	0	0	0	0	0	0
6 años	5 761	3 607	1 256	310	0	0	0	0	0	0	0
7 años	3 876	2 280	514	596	172	0	0	0	0	0	0
8 años	3 568	1 959	151	452	577	157	0	0	0	61	0
9 años	2 780	1 412	84	192	331	445	136	0	0	39	0
10 años	3 324	1 699	49	192	297	307	380	145	0	76	0
11 años	2 800	1 166	44	157	226	239	259	358	231	3	0
12 años	5 597	1 672	51	177	331	396	339	399	1 891	10	137
13 años	8 473	1 630	43	217	357	581	480	524	3 739	23	749
14 años	13 371	1 942	46	208	458	756	840	799	5 785	30	2 344
15 años y más	1 688 997	363 071	0	34 744	75 460	101 520	52 998	40 742	310 855	3 002	319 966
Hombres	816 150	157 664	1 975	17 963	38 305	50 914	25 838	19 594	150 371	1 509	162 322
5 años	5 435	3 803	816	0	0	0	0	0	0	0	0
6 años	2 878	1 808	625	152	0	0	0	0	0	0	0
7 años	1 996	1 176	278	295	77	0	0	0	0	0	0
8 años	1 797	990	82	242	282	57	0	0	0	34	0
9 años	1 386	687	52	107	176	214	63	0	0	20	0
10 años	1 749	865	27	119	172	160	196	73	0	39	0
11 años	1 437	619	23	78	126	124	118	167	120	2	0

Continúa

POBLACIÓN DE 5 AÑOS Y MÁS POR ENTIDAD FEDERATIVA, CONDICIÓN DE ASISTENCIA ESCOLAR, SEXO Y EDAD SEGÚN NIVEL DE ESCOLARIDAD Y GRADOS APROBADOS EN PRIMARIA

Entidad federativa, condición de asistencia escolar, sexo y edad	Población de 5 años y más	Nivel de escolaridad									
		Sin escolaridad	Educación básica								
			Preescolar	Primaria							Secundaria
				1 grado	2 grados	3 grados	4 grados	5 grados	6 grados	No especificado	
12 Guerrero											
No Asiste											
Hombres											
12 años	2 731	887	29	87	181	215	182	190	786	6	68
13 años	4 134	826	17	122	190	314	267	270	1 715	13	343
14 años	6 598	985	26	109	253	399	444	408	2 703	15	1 175
15 años y más	786 009	145 018	0	16 652	36 848	49 431	24 568	18 486	145 047	1 380	160 736
Mujeres	933 106	230 185	1 956	19 282	39 904	53 487	29 594	23 373	172 130	1 735	160 874
5 años	5 274	3 608	877	0	0	0	0	0	0	0	0
6 años	2 883	1 799	631	158	0	0	0	0	0	0	0
7 años	1 880	1 104	236	301	95	0	0	0	0	0	0
8 años	1 771	969	69	210	295	100	0	0	0	27	0
9 años	1 394	725	32	85	155	231	73	0	0	19	0
10 años	1 575	834	22	73	125	147	184	72	0	37	0
11 años	1 363	547	21	79	100	115	141	191	111	1	0
12 años	2 866	785	22	90	150	181	157	209	1 105	4	69
13 años	4 339	804	26	95	167	267	213	254	2 024	10	406
14 años	6 773	957	20	99	205	357	396	391	3 082	15	1 169
15 años y más	902 988	218 053	0	18 092	38 612	52 089	28 430	22 256	165 808	1 622	159 230
No Especificado	25 841	1 998	713	412	604	702	423	387	1 717	81	2 029
5 años	4 612	46	364	0	0	0	0	0	0	0	0
6 años	912	30	245	59	0	0	0	0	0	0	0
7 años	495	9	66	87	45	0	0	0	0	0	0
8 años	396	7	17	30	88	32	0	0	0	6	0
9 años	364	3	1	20	40	71	36	0	0	3	0
10 años	380	6	3	7	23	57	69	36	0	4	0
11 años	336	5	3	4	8	19	26	49	25	0	0
12 años	306	3	5	4	5	9	17	41	65	4	23
13 años	295	10	4	2	5	7	9	24	54	1	67
14 años	325	8	5	5	8	7	13	21	45	2	102
15 años y más	17 420	1 871	0	194	382	500	253	216	1 528	61	1 837
Hombres	11 602	830	384	196	296	311	202	169	754	39	925
5 años	2 416	19	198	0	0	0	0	0	0	0	0
6 años	472	18	126	28	0	0	0	0	0	0	0
7 años	248	5	35	45	25	0	0	0	0	0	0
8 años	188	4	9	17	44	13	0	0	0	5	0
9 años	181	2	1	12	23	27	18	0	0	1	0
10 años	197	2	1	6	10	32	35	14	0	4	0
11 años	187	1	2	2	4	8	17	27	13	0	0
12 años	159	1	4	2	1	5	7	20	34	2	11
13 años	152	7	3	1	0	2	6	13	30	0	33
14 años	168	6	5	3	6	4	6	8	21	1	54
15 años y más	7 234	765	0	80	183	220	113	87	656	26	827
Mujeres	14 239	1 168	329	216	308	391	221	218	963	42	1 104
5 años	2 196	27	166	0	0	0	0	0	0	0	0
6 años	440	12	119	31	0	0	0	0	0	0	0
7 años	247	4	31	42	20	0	0	0	0	0	0
8 años	208	3	8	13	44	19	0	0	0	1	0
9 años	183	1	0	8	17	44	18	0	0	2	0
10 años	183	4	2	1	13	25	34	22	0	0	0
11 años	149	4	1	2	4	11	9	22	12	0	0
12 años	147	2	1	2	4	4	10	21	31	2	12
13 años	143	3	1	1	5	5	3	11	24	1	34
14 años	157	2	0	2	2	3	7	13	24	1	48
15 años y más	10 186	1 106	0	114	199	280	140	129	872	35	1 010
13 Hidalgo	2 079 041	194 912	81 181	80 371	112 632	134 945	90 654	79 741	342 035	4 700	509 552
5 años	48 580	4 753	38 637	0	0	0	0	0	0	0	0
6 años	47 504	829	33 654	11 301	0	0	0	0	0	0	0
7 años	47 854	364	4 640	30 883	10 461	0	0	0	0	0	0
8 años	49 815	336	1 442	6 168	29 806	10 399	0	0	0	1 175	0
9 años	49 432	261	896	1 530	6 655	28 748	9 795	0	0	1 025	0
10 años	54 390	314	825	615	2 345	7 826	30 693	10 110	0	913	0
11 años	52 015	277	620	294	768	2 449	7 599	29 331	9 784	43	0

Continúa

POBLACIÓN DE 5 AÑOS Y MÁS POR ENTIDAD FEDERATIVA, CONDICIÓN DE ASISTENCIA ESCOLAR, SEXO Y EDAD SEGÚN NIVEL DE ESCOLARIDAD Y GRADOS APROBADOS EN PRIMARIA

Entidad federativa, condición de asistencia escolar, sexo y edad	Población de 5 años y más	Nivel de escolaridad									
		Sin escolaridad	Educación básica								
			Preescolar	Primaria							Secundaria
				1 grado	2 grados	3 grados	4 grados	5 grados	6 grados	No especificado	
13 Hidalgo											
12 años	55 927	416	275	544	469	1 290	3 139	8 583	29 853	102	10 385
13 años	54 804	392	128	1 009	471	564	1 208	3 045	11 016	69	36 699
14 años	53 514	455	64	385	764	387	594	1 207	6 148	52	43 164
15 años y más	1 565 206	186 515	0	27 642	60 893	83 282	37 626	27 465	285 234	1 321	419 304
Hombres	989 896	76 132	41 464	40 294	56 869	68 441	44 668	39 130	159 768	2 318	251 636
5 años	24 664	2 410	19 634	0	0	0	0	0	0	0	0
6 años	24 025	428	17 081	5 665	0	0	0	0	0	0	0
7 años	24 469	191	2 509	15 866	5 170	0	0	0	0	0	0
8 años	25 313	180	765	3 422	14 969	5 126	0	0	0	585	0
9 años	24 865	148	466	908	3 686	14 252	4 640	0	0	516	0
10 años	27 744	172	427	359	1 405	4 424	15 244	4 871	0	452	0
11 años	26 358	147	304	160	467	1 481	4 251	14 360	4 754	19	0
12 años	28 296	225	163	280	295	810	1 864	4 714	14 519	51	4 964
13 años	27 689	194	81	439	285	340	737	1 786	5 912	35	17 776
14 años	26 868	230	34	198	385	218	340	722	3 344	27	21 240
15 años y más	729 605	71 807	0	12 997	30 207	41 790	17 592	12 677	131 239	633	207 656
Mujeres	1 089 145	118 780	39 717	40 077	55 763	66 504	45 986	40 611	182 267	2 382	257 916
5 años	23 916	2 343	19 003	0	0	0	0	0	0	0	0
6 años	23 479	401	16 573	5 636	0	0	0	0	0	0	0
7 años	23 385	173	2 131	15 017	5 291	0	0	0	0	0	0
8 años	24 502	156	677	2 746	14 837	5 273	0	0	0	590	0
9 años	24 567	113	430	622	2 969	14 496	5 155	0	0	509	0
10 años	26 646	142	398	256	940	3 402	15 449	5 239	0	461	0
11 años	25 657	130	316	134	301	968	3 348	14 971	5 030	24	0
12 años	27 631	191	112	264	174	480	1 275	3 869	15 334	51	5 421
13 años	27 115	198	47	570	186	224	471	1 259	5 104	34	18 923
14 años	26 646	225	30	187	379	169	254	485	2 804	25	21 924
15 años y más	835 601	114 708	0	14 645	30 686	41 492	20 034	14 788	153 995	688	211 648
Asiste	676 819	5 030	78 958	52 507	51 700	51 914	52 767	52 398	57 566	3 272	143 650
5 años	42 651	3 380	37 455	0	0	0	0	0	0	0	0
6 años	45 598	337	32 915	11 093	0	0	0	0	0	0	0
7 años	46 577	78	4 523	30 478	10 262	0	0	0	0	0	0
8 años	48 478	39	1 380	6 032	29 388	10 231	0	0	0	1 132	0
9 años	48 315	22	866	1 481	6 520	28 407	9 678	0	0	992	0
10 años	52 996	15	799	557	2 270	7 657	30 328	9 965	0	856	0
11 años	50 648	22	603	260	703	2 349	7 500	28 949	9 537	41	0
12 años	53 351	14	258	489	378	1 154	3 027	8 416	28 590	94	10 219
13 años	50 975	13	112	937	371	404	1 057	2 850	9 128	60	35 942
14 años	46 538	10	47	298	633	193	338	938	3 292	34	40 584
15 años y más	190 692	1 100	0	882	1 175	1 519	839	1 280	7 019	63	56 905
Hombres	336 017	2 413	40 345	27 031	26 507	26 588	26 811	26 337	28 348	1 635	70 407
5 años	21 664	1 701	19 047	0	0	0	0	0	0	0	0
6 años	23 067	170	16 707	5 571	0	0	0	0	0	0	0
7 años	23 815	49	2 448	15 657	5 072	0	0	0	0	0	0
8 años	24 643	19	732	3 353	14 772	5 049	0	0	0	567	0
9 años	24 279	13	451	880	3 615	14 078	4 580	0	0	499	0
10 años	27 024	9	410	321	1 361	4 328	15 062	4 812	0	430	0
11 años	25 627	12	296	139	425	1 422	4 191	14 158	4 640	19	0
12 años	26 987	10	153	252	241	714	1 798	4 617	13 937	49	4 880
13 años	25 740	9	74	407	220	240	651	1 670	5 003	31	17 389
14 años	23 250	8	27	154	309	105	193	562	1 912	18	19 893
15 años y más	89 921	413	0	297	492	652	336	518	2 856	22	28 245
Mujeres	340 802	2 617	38 613	25 476	25 193	25 326	25 956	26 061	29 218	1 637	73 243
5 años	20 987	1 679	18 408	0	0	0	0	0	0	0	0
6 años	22 531	167	16 208	5 522	0	0	0	0	0	0	0
7 años	22 762	29	2 075	14 821	5 190	0	0	0	0	0	0
8 años	23 835	20	648	2 679	14 616	5 182	0	0	0	565	0
9 años	24 036	9	415	601	2 905	14 329	5 098	0	0	493	0
10 años	25 972	6	389	236	909	3 329	15 266	5 153	0	426	0
11 años	25 021	10	307	121	278	927	3 309	14 791	4 897	22	0
12 años	26 364	4	105	237	137	440	1 229	3 799	14 653	45	5 339
13 años	25 235	4	38	530	151	164	406	1 180	4 125	29	18 553

Continúa

POBLACIÓN DE 5 AÑOS Y MÁS POR ENTIDAD FEDERATIVA, CONDICIÓN DE ASISTENCIA ESCOLAR, SEXO Y EDAD SEGÚN NIVEL DE ESCOLARIDAD Y GRADOS APROBADOS EN PRIMARIA

Entidad federativa, condición de asistencia escolar, sexo y edad	Población de 5 años y más	Nivel de escolaridad									
		Sin escolaridad	Educación básica								
			Preescolar	Primaria							Secundaria
				1 grado	2 grados	3 grados	4 grados	5 grados	6 grados	No especificado	
13 Hidalgo											
Asiste											
Mujeres											
14 años	23 288	2	20	144	324	88	145	376	1 380	16	20 691
15 años y más	100 771	687	0	585	683	867	503	762	4 163	41	28 660
No Asiste	1 387 821	189 028	1 765	27 619	60 569	82 620	37 717	27 157	283 266	1 398	364 266
5 años	2 698	1 337	888	0	0	0	0	0	0	0	0
6 años	1 444	487	607	176	0	0	0	0	0	0	0
7 años	1 032	285	99	351	172	0	0	0	0	0	0
8 años	1 134	297	58	128	373	150	0	0	0	38	0
9 años	927	236	27	47	119	305	103	0	0	31	0
10 años	1 226	296	26	57	69	156	328	130	0	53	0
11 años	1 175	253	15	34	62	93	90	340	226	1	0
12 años	2 420	401	14	54	89	133	110	153	1 209	6	151
13 años	3 678	378	14	71	99	154	151	189	1 873	8	702
14 años	6 824	445	17	84	130	189	256	264	2 838	18	2 523
15 años y más	1 365 263	184 613	0	26 617	59 456	81 440	36 679	26 081	277 120	1 243	360 890
Hombres	647 477	73 415	899	13 161	30 181	41 658	17 775	12 706	130 960	670	180 498
5 años	1 378	690	441	0	0	0	0	0	0	0	0
6 años	735	257	318	79	0	0	0	0	0	0	0
7 años	529	141	49	187	84	0	0	0	0	0	0
8 años	557	161	31	64	175	66	0	0	0	15	0
9 años	490	134	14	27	61	153	55	0	0	16	0
10 años	641	162	17	37	42	89	160	50	0	22	0
11 años	622	134	7	21	39	55	57	179	102	0	0
12 años	1 228	215	8	28	52	94	65	86	557	1	77
13 años	1 870	184	7	32	65	96	86	111	901	3	363
14 años	3 552	222	7	44	75	113	147	158	1 425	9	1 327
15 años y más	635 875	71 115	0	12 642	29 588	40 992	17 205	12 122	127 975	604	178 731
Mujeres	740 344	115 613	866	14 458	30 388	40 962	19 942	14 451	152 306	728	183 768
5 años	1 320	647	447	0	0	0	0	0	0	0	0
6 años	709	230	289	97	0	0	0	0	0	0	0
7 años	503	144	50	164	88	0	0	0	0	0	0
8 años	577	136	27	64	198	84	0	0	0	23	0
9 años	437	102	13	20	58	152	48	0	0	15	0
10 años	585	134	9	20	27	67	168	80	0	31	0
11 años	553	119	8	13	23	38	33	161	124	1	0
12 años	1 192	186	6	26	37	39	45	67	652	5	74
13 años	1 808	194	7	39	34	58	65	78	972	5	339
14 años	3 272	223	10	40	55	76	109	106	1 413	9	1 196
15 años y más	729 388	113 498	0	13 975	29 868	40 448	19 474	13 959	149 145	639	182 159
No Especificado	14 401	854	458	245	363	411	170	186	1 203	30	1 636
5 años	3 231	36	294	0	0	0	0	0	0	0	0
6 años	462	5	132	32	0	0	0	0	0	0	0
7 años	245	1	18	54	27	0	0	0	0	0	0
8 años	203	0	4	8	45	18	0	0	0	5	0
9 años	190	3	3	2	16	36	14	0	0	2	0
10 años	168	3	0	1	6	13	37	15	0	4	0
11 años	192	2	2	0	3	7	9	42	21	1	0
12 años	156	1	3	1	2	3	2	14	54	2	15
13 años	151	1	2	1	1	6	0	6	15	1	55
14 años	152	0	0	3	1	5	0	5	18	0	57
15 años y más	9 251	802	0	143	262	323	108	104	1 095	15	1 509
Hombres	6 402	304	220	102	181	195	82	87	460	13	731
5 años	1 622	19	146	0	0	0	0	0	0	0	0
6 años	223	1	56	15	0	0	0	0	0	0	0
7 años	125	1	12	22	14	0	0	0	0	0	0
8 años	113	0	2	5	22	11	0	0	0	3	0
9 años	96	1	1	1	10	21	5	0	0	1	0
10 años	79	1	0	1	2	7	22	9	0	0	0
11 años	109	1	1	0	3	4	3	23	12	0	0
12 años	81	0	2	0	2	2	1	11	25	1	7
13 años	79	1	0	0	0	4	0	5	8	1	24

Continúa

POBLACIÓN DE 5 AÑOS Y MÁS POR ENTIDAD FEDERATIVA, CONDICIÓN DE ASISTENCIA ESCOLAR, SEXO Y EDAD SEGÚN NIVEL DE ESCOLARIDAD Y GRADOS APROBADOS EN PRIMARIA

Entidad federativa, condición de asistencia escolar, sexo y edad	Población de 5 años y más	Nivel de escolaridad									
		Sin escolaridad	Educación básica								
			Preescolar	Primaria							Secundaria
				1 grado	2 grados	3 grados	4 grados	5 grados	6 grados	No especificado	
13 Hidalgo											
No Especificado											
Hombres											
14 años	66	0	0	0	1	0	0	2	7	0	20
15 años y más	3 809	279	0	58	127	146	51	37	408	7	680
Mujeres	7 999	550	238	143	182	216	88	99	743	17	905
5 años	1 609	17	148	0	0	0	0	0	0	0	0
6 años	239	4	76	17	0	0	0	0	0	0	0
7 años	120	0	6	32	13	0	0	0	0	0	0
8 años	90	0	2	3	23	7	0	0	0	2	0
9 años	94	2	2	1	6	15	9	0	0	1	0
10 años	89	2	0	0	4	6	15	6	0	4	0
11 años	83	1	1	0	0	3	6	19	9	1	0
12 años	75	1	1	1	0	1	1	3	29	1	8
13 años	72	0	2	1	1	2	0	1	7	0	31
14 años	86	0	0	3	0	5	0	3	11	0	37
15 años y más	5 442	523	0	85	135	177	57	67	687	8	829
14 Jalisco	5 870 402	300 272	258 451	214 943	282 889	378 203	251 791	226 720	1 037 743	11 130	1 380 043
5 años	143 144	8 092	120 589	0	0	0	0	0	0	0	0
6 años	138 448	2 999	106 876	23 627	0	0	0	0	0	0	0
7 años	137 491	1 554	22 740	86 637	22 819	0	0	0	0	0	0
8 años	136 122	1 225	3 558	22 817	81 388	23 361	0	0	0	2 188	0
9 años	133 476	974	1 504	4 941	22 732	78 705	21 215	0	0	1 922	0
10 años	140 088	968	1 147	1 985	6 464	24 228	78 701	22 544	0	1 893	0
11 años	136 244	969	825	1 031	2 385	7 073	23 105	75 964	22 349	158	0
12 años	142 369	1 106	648	1 470	1 321	3 520	7 788	23 405	75 636	182	24 741
13 años	141 039	1 057	348	2 590	1 320	1 838	3 289	7 718	30 826	115	91 240
14 años	137 466	1 195	216	1 123	1 994	1 546	1 806	3 423	19 821	107	105 435
15 años y más	4 484 515	280 133	0	68 722	142 466	237 932	115 887	93 666	889 111	4 565	1 158 627
Hombres	2 832 153	140 530	132 150	107 686	139 233	185 227	120 213	110 316	474 179	5 311	680 602
5 años	72 739	4 317	61 109	0	0	0	0	0	0	0	0
6 años	70 239	1 603	54 331	11 815	0	0	0	0	0	0	0
7 años	69 879	878	12 086	43 653	11 355	0	0	0	0	0	0
8 años	69 567	685	2 011	12 641	40 787	11 547	0	0	0	1 079	0
9 años	67 572	535	835	2 862	12 528	38 913	10 232	0	0	945	0
10 años	71 224	560	644	1 241	3 924	13 486	38 498	10 864	0	940	0
11 años	69 264	573	456	627	1 436	4 257	12 769	37 184	10 670	74	0
12 años	72 832	644	349	792	816	2 184	4 748	12 856	37 077	84	11 970
13 años	71 496	619	209	1 204	721	1 135	2 059	4 532	16 654	58	43 914
14 años	69 426	698	120	665	1 029	915	1 097	2 081	10 876	55	51 491
15 años y más	2 127 915	129 418	0	32 186	66 637	112 790	50 810	42 799	398 902	2 076	573 227
Mujeres	3 038 249	159 742	126 301	107 257	143 656	192 976	131 578	116 404	563 564	5 819	699 441
5 años	70 405	3 775	59 480	0	0	0	0	0	0	0	0
6 años	68 209	1 396	52 545	11 812	0	0	0	0	0	0	0
7 años	67 612	676	10 654	42 984	11 464	0	0	0	0	0	0
8 años	66 555	540	1 547	10 176	40 601	11 814	0	0	0	1 109	0
9 años	65 904	439	669	2 079	10 204	39 792	10 983	0	0	977	0
10 años	68 864	408	503	744	2 540	10 742	40 203	11 680	0	953	0
11 años	66 980	396	369	404	949	2 816	10 336	38 780	11 679	84	0
12 años	69 537	462	299	678	505	1 336	3 040	10 549	38 559	98	12 771
13 años	69 543	438	139	1 386	599	703	1 230	3 186	14 172	57	47 326
14 años	68 040	497	96	458	965	631	709	1 342	8 945	52	53 944
15 años y más	2 356 600	150 715	0	36 536	75 829	125 142	65 077	50 867	490 209	2 489	585 400
Asiste	1 839 951	8 367	250 561	145 367	139 556	139 931	134 438	132 554	145 301	6 309	358 537
5 años	123 861	4 010	116 966	0	0	0	0	0	0	0	0
6 años	131 315	1 067	104 145	23 160	0	0	0	0	0	0	0
7 años	132 710	293	22 005	85 388	22 425	0	0	0	0	0	0
8 años	131 797	155	3 353	22 306	80 143	22 970	0	0	0	2 084	0
9 años	129 494	95	1 373	4 666	22 213	77 586	20 904	0	0	1 848	0
10 años	135 499	55	1 035	1 722	6 117	23 657	77 678	22 180	0	1 772	0
11 años	131 385	56	737	802	2 086	6 651	22 567	74 885	21 695	148	0
12 años	132 872	41	563	1 240	951	2 900	7 221	22 701	70 982	161	24 310
13 años	125 434	50	265	2 276	837	1 050	2 448	6 798	22 749	71	88 655

Continúa

POBLACIÓN DE 5 AÑOS Y MÁS POR ENTIDAD FEDERATIVA, CONDICIÓN DE ASISTENCIA ESCOLAR, SEXO Y EDAD SEGÚN NIVEL DE ESCOLARIDAD Y GRADOS APROBADOS EN PRIMARIA

Entidad federativa, condición de asistencia escolar, sexo y edad	Población de 5 años y más	Nivel de escolaridad									
		Sin escolaridad	Educación básica								
			Preescolar	Primaria							Secundaria
				1 grado	2 grados	3 grados	4 grados	5 grados	6 grados	No especificado	
14 Jalisco											
Asiste											
14 años	110 407	33	119	749	1 433	584	775	2 059	7 519	45	96 743
15 años y más	555 177	2 512	0	3 058	3 351	4 533	2 845	3 931	22 356	180	148 829
Hombres	920 557	4 265	128 016	74 350	71 569	71 481	68 129	66 732	72 091	3 064	175 109
5 años	62 781	2 110	59 250	0	0	0	0	0	0	0	0
6 años	66 504	550	52 941	11 563	0	0	0	0	0	0	0
7 años	67 322	183	11 689	43 002	11 150	0	0	0	0	0	0
8 años	67 316	97	1 897	12 364	40 164	11 367	0	0	0	1 021	0
9 años	65 448	66	750	2 693	12 220	38 338	10 087	0	0	910	0
10 años	68 741	35	573	1 080	3 712	13 171	37 995	10 687	0	867	0
11 años	66 646	35	404	490	1 256	4 003	12 475	36 659	10 395	68	0
12 años	67 918	23	300	638	571	1 781	4 399	12 475	34 990	73	11 750
13 años	63 301	27	150	1 008	434	653	1 554	4 012	12 712	35	42 611
14 años	54 813	19	62	428	681	322	467	1 276	4 442	19	46 920
15 años y más	269 767	1 120	0	1 084	1 381	1 846	1 152	1 623	9 552	71	73 828
Mujeres	919 394	4 102	122 545	71 017	67 987	68 450	66 309	65 822	73 210	3 245	183 428
5 años	61 080	1 900	57 716	0	0	0	0	0	0	0	0
6 años	64 811	517	51 204	11 597	0	0	0	0	0	0	0
7 años	65 388	110	10 316	42 386	11 275	0	0	0	0	0	0
8 años	64 481	58	1 456	9 942	39 979	11 603	0	0	0	1 063	0
9 años	64 046	29	623	1 973	9 993	39 248	10 817	0	0	938	0
10 años	66 758	20	462	642	2 405	10 486	39 683	11 493	0	905	0
11 años	64 739	21	333	312	830	2 648	10 092	38 226	11 300	80	0
12 años	64 954	18	263	602	380	1 119	2 822	10 226	35 992	88	12 560
13 años	62 133	23	115	1 268	403	397	894	2 786	10 037	36	46 044
14 años	55 594	14	57	321	752	262	308	783	3 077	26	49 823
15 años y más	285 410	1 392	0	1 974	1 970	2 687	1 693	2 308	12 804	109	75 001
No Asiste	3 976 959	290 089	6 210	68 907	142 465	237 159	116 716	93 624	888 778	4 724	1 016 737
5 años	8 867	4 015	2 667	0	0	0	0	0	0	0	0
6 años	5 213	1 895	2 158	365	0	0	0	0	0	0	0
7 años	3 815	1 251	630	1 098	326	0	0	0	0	0	0
8 años	3 522	1 063	187	467	1 096	333	0	0	0	99	0
9 años	3 301	874	121	264	472	995	262	0	0	68	0
10 años	3 779	910	106	254	330	523	906	323	0	117	0
11 años	4 207	906	83	223	292	408	493	963	612	7	0
12 años	8 772	1 056	83	225	364	613	542	657	4 497	21	378
13 años	15 030	996	80	308	477	779	831	906	7 996	41	2 441
14 años	26 474	1 152	95	367	557	959	1 021	1 353	12 225	62	8 476
15 años y más	3 893 979	275 971	0	65 336	138 551	232 549	112 661	89 422	863 448	4 309	1 005 442
Hombres	1 886 200	135 488	3 273	33 015	67 237	113 270	51 795	43 351	400 529	2 204	503 302
5 años	4 692	2 172	1 366	0	0	0	0	0	0	0	0
6 años	2 764	1 033	1 113	200	0	0	0	0	0	0	0
7 años	2 030	689	338	558	168	0	0	0	0	0	0
8 años	1 841	584	102	253	544	158	0	0	0	55	0
9 años	1 765	465	79	161	280	513	119	0	0	29	0
10 años	2 075	523	66	159	205	289	444	157	0	72	0
11 años	2 259	535	48	134	175	247	265	478	257	5	0
12 años	4 544	616	48	152	241	398	334	358	2 014	11	191
13 años	7 866	586	56	195	285	477	499	513	3 891	21	1 225
14 años	14 328	676	57	233	345	591	624	799	6 393	36	4 467
15 años y más	1 842 036	127 609	0	30 970	64 994	110 597	49 510	41 046	387 974	1 975	497 419
Mujeres	2 090 759	154 601	2 937	35 892	75 228	123 889	64 921	50 273	488 249	2 520	513 435
5 años	4 175	1 843	1 301	0	0	0	0	0	0	0	0
6 años	2 449	862	1 045	165	0	0	0	0	0	0	0
7 años	1 785	562	292	540	158	0	0	0	0	0	0
8 años	1 681	479	85	214	552	175	0	0	0	44	0
9 años	1 536	409	42	103	192	482	143	0	0	39	0
10 años	1 704	387	40	95	125	234	462	166	0	45	0
11 años	1 948	371	35	89	117	161	228	485	355	2	0
12 años	4 228	440	35	73	123	215	208	299	2 483	10	187
13 años	7 164	410	24	113	192	302	332	393	4 105	20	1 216
14 años	12 146	476	38	134	212	368	397	554	5 832	26	4 009

Continúa

POBLACIÓN DE 5 AÑOS Y MÁS POR ENTIDAD FEDERATIVA, CONDICIÓN DE ASISTENCIA ESCOLAR, SEXO Y EDAD SEGÚN NIVEL DE ESCOLARIDAD Y GRADOS APROBADOS EN PRIMARIA

Entidad federativa, condición de asistencia escolar, sexo y edad	Población de 5 años y más	Nivel de escolaridad									
		Sin escolaridad	Educación básica								
			Preescolar	Primaria							Secundaria
				1 grado	2 grados	3 grados	4 grados	5 grados	6 grados	No especificado	
14 Jalisco											
No Asiste											
Mujeres											
15 años y más	2 051 943	148 362	0	34 366	73 557	121 952	63 151	48 376	475 474	2 334	508 023
No Especificado	53 492	1 816	1 680	669	868	1 113	637	542	3 664	97	4 769
5 años	10 416	67	956	0	0	0	0	0	0	0	0
6 años	1 920	37	573	102	0	0	0	0	0	0	0
7 años	966	10	105	151	68	0	0	0	0	0	0
8 años	803	7	18	44	149	58	0	0	0	5	0
9 años	681	5	10	11	47	124	49	0	0	6	0
10 años	810	3	6	9	17	48	117	41	0	4	0
11 años	652	7	5	6	7	14	45	116	42	3	0
12 años	725	9	2	5	6	7	25	47	157	0	53
13 años	575	11	3	6	6	9	10	14	81	3	144
14 años	585	10	2	7	4	3	10	11	77	0	216
15 años y más	35 359	1 650	0	328	564	850	381	313	3 307	76	4 356
Hombres	25 396	777	861	321	427	476	289	233	1 559	43	2 191
5 años	5 266	35	493	0	0	0	0	0	0	0	0
6 años	971	20	277	52	0	0	0	0	0	0	0
7 años	527	6	59	93	37	0	0	0	0	0	0
8 años	410	4	12	24	79	22	0	0	0	3	0
9 años	359	4	6	8	28	62	26	0	0	6	0
10 años	408	2	5	2	7	26	59	20	0	1	0
11 años	359	3	4	3	5	7	29	47	18	1	0
12 años	370	5	1	2	4	5	15	23	73	0	29
13 años	329	6	3	1	2	5	6	7	51	2	78
14 años	285	3	1	4	3	2	6	6	41	0	104
15 años y más	16 112	689	0	132	262	347	148	130	1 376	30	1 980
Mujeres	28 096	1 039	819	348	441	637	348	309	2 105	54	2 578
5 años	5 150	32	463	0	0	0	0	0	0	0	0
6 años	949	17	296	50	0	0	0	0	0	0	0
7 años	439	4	46	58	31	0	0	0	0	0	0
8 años	393	3	6	20	70	36	0	0	0	2	0
9 años	322	1	4	3	19	62	23	0	0	0	0
10 años	402	1	1	7	10	22	58	21	0	3	0
11 años	293	4	1	3	2	7	16	69	24	2	0
12 años	355	4	1	3	2	2	10	24	84	0	24
13 años	246	5	0	5	4	4	4	7	30	1	66
14 años	300	7	1	3	1	1	4	5	36	0	112
15 años y más	19 247	961	0	196	302	503	233	183	1 931	46	2 376
15 México	12 014 536	554 006	436 738	390 307	497 357	621 000	431 621	399 493	1 897 181	39 094	3 275 909
5 años	277 367	16 377	229 950	0	0	0	0	0	0	0	0
6 años	275 571	4 009	177 843	80 624	0	0	0	0	0	0	0
7 años	269 587	1 855	18 260	167 790	70 494	0	0	0	0	0	0
8 años	274 491	1 445	3 980	28 174	159 298	69 292	0	0	0	9 254	0
9 años	265 049	1 191	2 056	5 370	30 189	151 412	63 388	0	0	8 244	0
10 años	286 910	1 372	1 628	2 282	8 730	35 486	158 109	66 791	0	7 649	0
11 años	270 964	1 199	1 213	1 127	2 744	9 305	33 989	150 440	64 982	642	0
12 años	288 251	1 445	1 007	2 593	1 624	4 405	11 341	38 574	151 672	553	69 391
13 años	285 367	1 480	521	4 190	1 976	2 191	4 515	11 503	50 334	267	207 017
14 años	279 199	1 563	280	1 529	2 863	1 847	2 306	4 692	25 737	202	236 166
15 años y más	9 241 780	522 070	0	96 628	219 439	347 062	157 973	127 493	1 604 456	12 283	2 763 335
Hombres	5 825 300	195 657	222 881	191 536	239 754	298 102	209 473	196 205	869 754	18 841	1 684 255
5 años	141 069	8 395	116 923	0	0	0	0	0	0	0	0
6 años	139 677	2 045	90 399	40 707	0	0	0	0	0	0	0
7 años	136 934	996	9 846	85 178	35 358	0	0	0	0	0	0
8 años	140 191	801	2 183	15 472	80 754	34 857	0	0	0	4 564	0
9 años	134 126	659	1 129	3 124	16 523	75 674	31 333	0	0	4 113	0
10 años	146 700	735	839	1 333	5 247	19 732	79 350	33 099	0	3 792	0
11 años	137 192	621	616	657	1 607	5 507	19 132	74 463	31 648	321	0
12 años	145 552	790	516	1 216	962	2 606	6 777	21 407	74 620	292	33 569
13 años	143 721	823	292	1 984	1 032	1 257	2 776	6 723	27 130	141	100 864
14 años	139 973	804	138	843	1 408	1 017	1 391	2 767	14 060	118	116 442

Continúa

POBLACIÓN DE 5 AÑOS Y MÁS POR ENTIDAD FEDERATIVA, CONDICIÓN DE ASISTENCIA ESCOLAR, SEXO Y EDAD SEGÚN NIVEL DE ESCOLARIDAD Y GRADOS APROBADOS EN PRIMARIA

Entidad federativa, condición de asistencia escolar, sexo y edad	Población de 5 años y más	Nivel de escolaridad									
		Sin escolaridad	Educación básica								
			Preescolar	Primaria							Secundaria
				1 grado	2 grados	3 grados	4 grados	5 grados	6 grados	No especificado	
15 México											
Hombres											
15 años y más	4 420 165	178 988	0	41 022	96 863	157 452	68 714	57 746	722 296	5 500	1 433 380
Mujeres	6 189 236	358 349	213 857	198 771	257 603	322 898	222 148	203 288	1 027 427	20 253	1 591 654
5 años	136 298	7 982	113 027	0	0	0	0	0	0	0	0
6 años	135 894	1 964	87 444	39 917	0	0	0	0	0	0	0
7 años	132 653	859	8 414	82 612	35 136	0	0	0	0	0	0
8 años	134 300	644	1 797	12 702	78 544	34 435	0	0	0	4 690	0
9 años	130 923	532	927	2 246	13 666	75 738	32 055	0	0	4 131	0
10 años	140 210	637	789	949	3 483	15 754	78 759	33 692	0	3 857	0
11 años	133 772	578	597	470	1 137	3 798	14 857	75 977	33 334	321	0
12 años	142 699	655	491	1 377	662	1 799	4 564	17 167	77 052	261	35 822
13 años	141 646	657	229	2 206	944	934	1 739	4 780	23 204	126	106 153
14 años	139 226	759	142	686	1 455	830	915	1 925	11 677	84	119 724
15 años y más	4 821 615	343 082	0	55 606	122 576	189 610	89 259	69 747	882 160	6 783	1 329 955
Asiste	3 787 539	16 176	424 899	290 946	275 566	272 648	269 933	269 273	293 092	26 100	810 578
5 años	243 377	9 134	223 494	0	0	0	0	0	0	0	0
6 años	264 438	1 677	173 705	79 147	0	0	0	0	0	0	0
7 años	262 153	453	17 732	165 316	69 155	0	0	0	0	0	0
8 años	266 828	224	3 803	27 513	156 514	67 999	0	0	0	8 950	0
9 años	257 943	118	1 942	5 121	29 475	148 920	62 300	0	0	8 022	0
10 años	278 743	123	1 532	2 084	8 310	34 609	155 634	65 604	0	7 258	0
11 años	263 094	91	1 146	952	2 455	8 848	33 238	148 048	63 436	627	0
12 años	275 346	106	920	2 346	1 227	3 824	10 705	37 474	145 682	520	67 968
13 años	265 882	70	437	3 870	1 508	1 440	3 658	10 502	41 662	214	201 789
14 años	244 055	66	188	1 187	2 304	915	1 151	3 358	12 491	122	221 074
15 años y más	1 165 680	4 114	0	3 410	4 618	6 093	3 247	4 287	29 821	387	319 747
Hombres	1 911 576	7 957	216 865	148 819	141 316	139 546	138 538	136 978	147 679	12 969	408 306
5 años	123 780	4 693	113 647	0	0	0	0	0	0	0	0
6 años	134 076	857	88 330	39 953	0	0	0	0	0	0	0
7 años	133 195	260	9 585	83 959	34 664	0	0	0	0	0	0
8 años	136 222	117	2 088	15 120	79 339	34 203	0	0	0	4 414	0
9 años	130 556	76	1 056	2 988	16 136	74 479	30 806	0	0	4 002	0
10 años	142 377	61	789	1 223	5 015	19 245	78 099	32 504	0	3 586	0
11 años	133 114	42	574	545	1 439	5 231	18 733	73 335	30 909	314	0
12 años	139 182	54	466	1 087	739	2 282	6 427	20 806	71 944	276	32 888
13 años	134 146	37	239	1 812	776	841	2 278	6 162	23 210	116	98 306
14 años	121 988	34	91	665	1 101	503	717	1 978	7 495	73	108 770
15 años y más	582 940	1 726	0	1 467	2 107	2 762	1 478	2 193	14 121	188	168 342
Mujeres	1 875 963	8 219	208 034	142 127	134 250	133 102	131 395	132 295	145 413	13 131	402 272
5 años	119 597	4 441	109 847	0	0	0	0	0	0	0	0
6 años	130 362	820	85 375	39 194	0	0	0	0	0	0	0
7 años	128 958	193	8 147	81 357	34 491	0	0	0	0	0	0
8 años	130 606	107	1 715	12 393	77 175	33 796	0	0	0	4 536	0
9 años	127 387	42	886	2 133	13 339	74 441	31 494	0	0	4 020	0
10 años	136 366	62	743	861	3 295	15 364	77 535	33 100	0	3 672	0
11 años	129 980	49	572	407	1 016	3 617	14 505	74 713	32 527	313	0
12 años	136 164	52	454	1 259	488	1 542	4 278	16 668	73 738	244	35 080
13 años	131 736	33	198	2 058	732	599	1 380	4 340	18 452	98	103 483
14 años	122 067	32	97	522	1 203	412	434	1 380	4 996	49	112 304
15 años y más	582 740	2 388	0	1 943	2 511	3 331	1 769	2 094	15 700	199	151 405
No Asiste	8 124 933	530 948	9 520	98 036	219 851	345 965	160 435	129 105	1 595 509	12 652	2 451 891
5 años	16 237	7 133	5 039	0	0	0	0	0	0	0	0
6 años	8 254	2 295	3 379	1 222	0	0	0	0	0	0	0
7 años	6 029	1 387	451	2 229	1 147	0	0	0	0	0	0
8 años	6 431	1 209	149	595	2 539	1 135	0	0	0	268	0
9 años	5 977	1 062	105	233	646	2 254	968	0	0	206	0
10 años	7 094	1 243	87	193	409	808	2 262	1 061	0	368	0
11 años	6 749	1 100	64	170	284	438	709	2 160	1 430	11	0
12 años	11 893	1 334	84	234	393	567	618	1 032	5 699	29	1 295
13 años	18 622	1 395	76	311	456	747	846	985	8 554	49	4 931
14 años	34 160	1 481	86	334	554	921	1 144	1 323	13 141	75	14 682
15 años y más	8 003 487	511 309	0	92 515	213 423	339 095	153 888	122 544	1 566 685	11 646	2 430 983

Continúa

POBLACIÓN DE 5 AÑOS Y MÁS POR ENTIDAD FEDERATIVA, CONDICIÓN DE ASISTENCIA ESCOLAR, SEXO Y EDAD SEGÚN NIVEL DE ESCOLARIDAD Y GRADOS APROBADOS EN PRIMARIA

Entidad federativa, condición de asistencia escolar, sexo y edad	Población de 5 años y más	Nivel de escolaridad									
		Sin escolaridad	Educación básica								
			Preescolar	Primaria							Secundaria
				1 grado	2 grados	3 grados	4 grados	5 grados	6 grados	No especificado	
15 México											
No Asiste											
Hombres	3 867 114	185 449	4 813	42 121	97 584	157 505	70 370	58 713	718 425	5 708	1 269 223
5 años	8 220	3 645	2 547	0	0	0	0	0	0	0	0
6 años	4 155	1 172	1 674	620	0	0	0	0	0	0	0
7 años	3 015	724	223	1 105	588	0	0	0	0	0	0
8 años	3 354	675	76	317	1 306	571	0	0	0	132	0
9 años	2 974	575	67	127	348	1 064	459	0	0	101	0
10 años	3 757	671	47	106	225	448	1 150	529	0	194	0
11 años	3 448	575	39	109	165	267	376	1 018	678	5	0
12 años	5 854	732	48	123	219	317	339	560	2 549	13	614
13 años	9 140	777	47	165	250	415	490	555	3 861	24	2 414
14 años	17 480	760	45	174	305	509	667	781	6 511	42	7 475
15 años y más	3 805 717	175 143	0	39 275	94 178	153 914	66 889	55 270	704 826	5 197	1 258 720
Mujeres	4 257 819	345 499	4 707	55 915	122 267	188 460	90 065	70 392	877 084	6 944	1 182 668
5 años	8 017	3 488	2 492	0	0	0	0	0	0	0	0
6 años	4 099	1 123	1 705	602	0	0	0	0	0	0	0
7 años	3 014	663	228	1 124	559	0	0	0	0	0	0
8 años	3 077	534	73	278	1 233	564	0	0	0	136	0
9 años	3 003	487	38	106	298	1 190	509	0	0	105	0
10 años	3 337	572	40	87	184	360	1 112	532	0	174	0
11 años	3 301	525	25	61	119	171	333	1 142	752	6	0
12 años	6 039	602	36	111	174	250	279	472	3 150	16	681
13 años	9 482	618	29	146	206	332	356	430	4 693	25	2 517
14 años	16 680	721	41	160	249	412	477	542	6 630	33	7 207
15 años y más	4 197 770	336 166	0	53 240	119 245	185 181	86 999	67 274	861 859	6 449	1 172 263
No Especificado	102 064	6 882	2 319	1 325	1 940	2 387	1 253	1 115	8 580	342	13 440
5 años	17 753	110	1 417	0	0	0	0	0	0	0	0
6 años	2 879	37	759	255	0	0	0	0	0	0	0
7 años	1 405	15	77	245	192	0	0	0	0	0	0
8 años	1 232	12	28	66	245	158	0	0	0	36	0
9 años	1 129	11	9	16	68	238	120	0	0	16	0
10 años	1 073	6	9	5	11	69	213	126	0	23	0
11 años	1 121	8	3	5	5	19	42	232	116	4	0
12 años	1 012	5	3	13	4	14	18	68	291	4	128
13 años	863	15	8	9	12	4	11	16	118	4	297
14 años	984	16	6	8	5	11	11	11	105	5	410
15 años y más	72 613	6 647	0	703	1 398	1 874	838	662	7 950	250	12 605
Hombres	46 610	2 251	1 203	596	854	1 051	565	514	3 650	164	6 726
5 años	9 069	57	729	0	0	0	0	0	0	0	0
6 años	1 446	16	395	134	0	0	0	0	0	0	0
7 años	724	12	38	114	106	0	0	0	0	0	0
8 años	615	9	19	35	109	83	0	0	0	18	0
9 años	596	8	6	9	39	131	68	0	0	10	0
10 años	566	3	3	4	7	39	101	66	0	12	0
11 años	630	4	3	3	3	9	23	110	61	2	0
12 años	516	4	2	6	4	7	11	41	127	3	67
13 años	435	9	6	7	6	1	8	6	59	1	144
14 años	505	10	2	4	2	5	7	8	54	3	197
15 años y más	31 508	2 119	0	280	578	776	347	283	3 349	115	6 318
Mujeres	55 454	4 631	1 116	729	1 086	1 336	688	601	4 930	178	6 714
5 años	8 684	53	688	0	0	0	0	0	0	0	0
6 años	1 433	21	364	121	0	0	0	0	0	0	0
7 años	681	3	39	131	86	0	0	0	0	0	0
8 años	617	3	9	31	136	75	0	0	0	18	0
9 años	533	3	3	7	29	107	52	0	0	6	0
10 años	507	3	6	1	4	30	112	60	0	11	0
11 años	491	4	0	2	2	10	19	122	55	2	0
12 años	496	1	1	7	0	7	7	27	164	1	61
13 años	428	6	2	2	6	3	3	10	59	3	153
14 años	479	6	4	4	3	6	4	3	51	2	213
15 años y más	41 105	4 528	0	423	820	1 098	491	379	4 601	135	6 287

Continúa

POBLACIÓN DE 5 AÑOS Y MÁS POR ENTIDAD FEDERATIVA, CONDICIÓN DE ASISTENCIA ESCOLAR, SEXO Y EDAD SEGÚN NIVEL DE ESCOLARIDAD Y GRADOS APROBADOS EN PRIMARIA

Entidad federativa, condición de asistencia escolar, sexo y edad	Población de 5 años y más	Nivel de escolaridad									
		Sin escolaridad	Educación básica								
			Preescolar	Primaria							Secundaria
				1 grado	2 grados	3 grados	4 grados	5 grados	6 grados	No especificado	
16 Michoacán de Ocampo	3 495 742	365 660	140 001	153 240	216 086	284 281	176 944	154 014	605 395	5 612	713 559
5 años	84 429	7 198	67 970	0	0	0	0	0	0	0	0
6 años	83 764	2 799	57 302	20 183	0	0	0	0	0	0	0
7 años	84 145	1 621	9 259	53 360	17 454	0	0	0	0	0	0
8 años	88 316	1 325	2 402	14 640	51 362	16 142	0	0	0	1 645	0
9 años	86 000	1 050	1 075	4 436	16 167	47 019	14 092	0	0	1 397	0
10 años	92 513	1 196	706	2 157	6 349	18 032	47 117	14 602	0	1 216	0
11 años	87 783	954	503	1 003	2 488	6 440	16 342	44 580	14 098	55	0
12 años	95 883	1 182	420	1 154	1 690	3 703	7 477	17 344	46 551	86	14 879
13 años	93 818	1 251	220	1 787	1 328	2 141	3 585	7 030	23 490	49	52 610
14 años	92 482	1 430	144	870	1 541	1 597	2 142	3 759	16 626	29	63 937
15 años y más	2 606 609	345 654	0	53 650	117 707	189 207	86 189	66 699	504 630	1 135	582 133
Hombres	1 654 352	169 140	71 391	76 808	105 765	138 171	83 774	73 710	271 913	2 723	339 986
5 años	42 841	3 774	34 391	0	0	0	0	0	0	0	0
6 años	42 283	1 521	28 763	10 204	0	0	0	0	0	0	0
7 años	42 489	860	5 143	26 778	8 484	0	0	0	0	0	0
8 años	44 948	730	1 414	8 203	25 496	7 912	0	0	0	799	0
9 años	43 138	616	588	2 682	8 892	22 603	6 673	0	0	697	0
10 años	47 198	709	389	1 334	3 771	10 002	22 789	7 027	0	599	0
11 años	44 130	547	266	628	1 556	3 781	8 873	21 257	6 520	32	0
12 años	48 717	682	233	600	1 010	2 319	4 486	9 468	22 174	45	6 939
13 años	47 154	747	120	859	784	1 298	2 155	4 041	12 327	30	24 602
14 años	46 143	874	84	484	813	967	1 293	2 223	8 865	11	30 309
15 años y más	1 205 311	158 080	0	25 036	54 959	89 289	37 505	29 694	222 027	510	278 136
Mujeres	1 841 390	196 520	68 610	76 432	110 321	146 110	93 170	80 304	333 482	2 889	373 573
5 años	41 588	3 424	33 579	0	0	0	0	0	0	0	0
6 años	41 481	1 278	28 539	9 979	0	0	0	0	0	0	0
7 años	41 656	761	4 116	26 582	8 970	0	0	0	0	0	0
8 años	43 368	595	988	6 437	25 866	8 230	0	0	0	846	0
9 años	42 862	434	487	1 754	7 275	24 416	7 419	0	0	700	0
10 años	45 315	487	317	823	2 578	8 030	24 328	7 575	0	617	0
11 años	43 653	407	237	375	932	2 659	7 469	23 323	7 578	23	0
12 años	47 166	500	187	554	680	1 384	2 991	7 876	24 377	41	7 940
13 años	46 664	504	100	928	544	843	1 430	2 989	11 163	19	28 008
14 años	46 339	556	60	386	728	630	849	1 536	7 761	18	33 628
15 años y más	1 401 298	187 574	0	28 614	62 748	99 918	48 684	37 005	282 603	625	303 997
Asiste	1 094 861	6 549	135 198	98 501	97 358	94 003	88 831	86 582	89 826	4 273	209 734
5 años	71 395	2 891	65 687	0	0	0	0	0	0	0	0
6 años	78 548	803	55 635	19 713	0	0	0	0	0	0	0
7 años	80 642	296	8 921	52 404	17 126	0	0	0	0	0	0
8 años	85 173	201	2 262	14 249	50 614	15 836	0	0	0	1 575	0
9 años	83 129	103	987	4 216	15 803	46 332	13 891	0	0	1 337	0
10 años	89 008	82	649	1 926	6 061	17 563	46 474	14 343	0	1 126	0
11 años	84 007	63	463	827	2 217	6 063	15 912	43 937	13 479	52	0
12 años	87 572	56	362	945	1 276	3 136	6 900	16 752	42 413	79	14 577
13 años	80 172	21	155	1 527	855	1 385	2 802	6 229	16 099	41	50 931
14 años	70 759	22	77	557	995	617	1 067	2 518	6 151	15	58 557
15 años y más	284 456	2 011	0	2 137	2 411	3 071	1 785	2 803	11 684	48	85 669
Hombres	538 731	3 115	68 933	50 640	49 736	47 730	44 863	43 251	43 603	2 113	99 322
5 años	36 140	1 490	33 261	0	0	0	0	0	0	0	0
6 años	39 532	440	27 931	9 958	0	0	0	0	0	0	0
7 años	40 632	149	4 938	26 294	8 324	0	0	0	0	0	0
8 años	43 279	112	1 338	7 994	25 100	7 758	0	0	0	767	0
9 años	41 620	65	535	2 545	8 697	22 296	6 583	0	0	665	0
10 años	45 259	51	357	1 202	3 612	9 743	22 464	6 897	0	552	0
11 años	42 152	32	241	517	1 385	3 562	8 660	20 978	6 257	30	0
12 años	44 459	34	195	480	756	1 982	4 145	9 119	20 347	41	6 792
13 años	40 037	12	90	702	488	856	1 667	3 597	8 751	26	23 775
14 años	34 551	8	47	289	478	368	632	1 508	3 600	7	27 519
15 años y más	131 070	722	0	659	896	1 165	712	1 152	4 648	25	41 236
Mujeres	556 130	3 434	66 265	47 861	47 622	46 273	43 968	43 331	46 223	2 160	110 412
5 años	35 255	1 401	32 426	0	0	0	0	0	0	0	0
6 años	39 016	363	27 704	9 755	0	0	0	0	0	0	0

Continúa

POBLACIÓN DE 5 AÑOS Y MÁS POR ENTIDAD FEDERATIVA, CONDICIÓN DE ASISTENCIA ESCOLAR, SEXO Y EDAD SEGÚN NIVEL DE ESCOLARIDAD Y GRADOS APROBADOS EN PRIMARIA

Entidad federativa, condición de asistencia escolar, sexo y edad	Población de 5 años y más	Nivel de escolaridad								
		Sin escolaridad	Educación básica							
			Preescolar	Primaria						Secundaria
				1 grado	2 grados	3 grados	4 grados	5 grados	6 grados	No especificado	
16 Michoacán de Ocampo											
Asiste											
Mujeres											
7 años	40 010	147	3 983	26 110	8 802	0	0	0	0	0	0
8 años	41 894	89	924	6 255	25 514	8 078	0	0	0	808	0
9 años	41 509	38	452	1 671	7 106	24 036	7 308	0	0	672	0
10 años	43 749	31	292	724	2 449	7 820	24 010	7 446	0	574	0
11 años	41 855	31	222	310	832	2 501	7 252	22 959	7 222	22	0
12 años	43 113	22	167	465	520	1 154	2 755	7 633	22 066	38	7 785
13 años	40 135	9	65	825	367	529	1 135	2 632	7 348	15	27 156
14 años	36 208	14	30	268	517	249	435	1 010	2 551	8	31 038
15 años y más	153 386	1 289	0	1 478	1 515	1 906	1 073	1 651	7 036	23	44 433
No Asiste	2 376 636	357 562	3 987	54 322	118 150	189 456	87 661	67 026	513 641	1 288	501 443
5 años	7 490	4 253	1 812	0	0	0	0	0	0	0	0
6 años	4 355	1 982	1 387	396	0	0	0	0	0	0	0
7 años	3 057	1 316	300	853	279	0	0	0	0	0	0
8 años	2 795	1 120	127	362	669	261	0	0	0	60	0
9 años	2 584	941	85	215	344	625	167	0	0	51	0
10 años	3 204	1 111	54	226	273	435	593	229	0	89	0
11 años	3 427	888	40	173	263	358	397	564	576	3	0
12 años	8 020	1 120	58	206	410	550	565	564	4 032	7	273
13 años	13 353	1 220	59	255	466	749	773	784	7 321	8	1 599
14 años	21 453	1 405	65	310	545	976	1 067	1 227	10 423	14	5 274
15 años y más	2 306 898	342 206	0	51 326	114 901	185 502	84 099	63 658	491 289	1 056	494 297
Hombres	1 104 615	165 418	2 049	25 974	55 765	90 096	38 714	30 291	227 521	585	239 651
5 años	3 912	2 259	903	0	0	0	0	0	0	0	0
6 años	2 289	1 078	690	205	0	0	0	0	0	0	0
7 años	1 625	708	179	430	139	0	0	0	0	0	0
8 años	1 484	617	72	193	351	127	0	0	0	26	0
9 años	1 372	548	50	133	186	280	69	0	0	27	0
10 años	1 763	657	29	128	151	240	298	113	0	46	0
11 años	1 804	513	25	109	164	212	197	248	248	2	0
12 años	4 099	646	38	120	253	329	334	335	1 772	4	133
13 años	6 965	728	28	154	290	438	483	436	3 541	4	796
14 años	11 454	865	35	195	334	598	655	706	5 238	4	2 739
15 años y más	1 067 848	156 799	0	24 307	53 897	87 872	36 678	28 453	216 722	472	235 983
Mujeres	1 272 021	192 144	1 938	28 348	62 385	99 360	48 947	36 735	286 120	703	261 792
5 años	3 578	1 994	909	0	0	0	0	0	0	0	0
6 años	2 066	904	697	191	0	0	0	0	0	0	0
7 años	1 432	608	121	423	140	0	0	0	0	0	0
8 años	1 311	503	55	169	318	134	0	0	0	34	0
9 años	1 212	393	35	82	158	345	98	0	0	24	0
10 años	1 441	454	25	98	122	195	295	116	0	43	0
11 años	1 623	375	15	64	99	146	200	316	328	1	0
12 años	3 921	474	20	86	157	221	231	229	2 260	3	140
13 años	6 388	492	31	101	176	311	290	348	3 780	4	803
14 años	9 999	540	30	115	211	378	412	521	5 185	10	2 535
15 años y más	1 239 050	185 407	0	27 019	61 004	97 630	47 421	35 205	274 567	584	258 314
No Especificado	24 245	1 549	816	417	578	822	452	406	1 928	51	2 382
5 años	5 544	54	471	0	0	0	0	0	0	0	0
6 años	861	14	280	74	0	0	0	0	0	0	0
7 años	446	9	38	103	49	0	0	0	0	0	0
8 años	348	4	13	29	79	45	0	0	0	10	0
9 años	287	6	3	5	20	62	34	0	0	9	0
10 años	301	3	3	5	15	34	50	30	0	1	0
11 años	349	3	0	3	8	19	33	79	43	0	0
12 años	291	6	0	3	4	17	12	28	106	0	29
13 años	293	10	6	5	7	7	10	17	70	0	80
14 años	270	3	2	3	1	4	8	14	52	0	106
15 años y más	15 255	1 437	0	187	395	634	305	238	1 657	31	2 167
Hombres	11 006	607	409	194	264	345	197	168	789	25	1 013
5 años	2 789	25	227	0	0	0	0	0	0	0	0
6 años	462	3	142	41	0	0	0	0	0	0	0

Continúa

POBLACIÓN DE 5 AÑOS Y MÁS POR ENTIDAD FEDERATIVA, CONDICIÓN DE ASISTENCIA ESCOLAR, SEXO Y EDAD SEGÚN NIVEL DE ESCOLARIDAD Y GRADOS APROBADOS EN PRIMARIA

Entidad federativa, condición de asistencia escolar, sexo y edad	Población de 5 años y más	Nivel de escolaridad								
		Sin escolaridad	Educación básica							
			Preescolar	Primaria						Secundaria
				1 grado	2 grados	3 grados	4 grados	5 grados	6 grados	No especificado	
16 Michoacán de Ocampo											
No Especificado											
Hombres											
7 años	232	3	26	54	21	0	0	0	0	0	0
8 años	185	1	4	16	45	27	0	0	0	6	0
9 años	146	3	3	4	9	27	21	0	0	5	0
10 años	176	1	3	4	8	19	27	17	0	1	0
11 años	174	2	0	2	7	7	16	31	15	0	0
12 años	159	2	0	0	1	8	7	14	55	0	14
13 años	152	7	2	3	6	4	5	8	35	0	31
14 años	138	1	2	0	1	1	6	9	27	0	51
15 años y más	6 393	559	0	70	166	252	115	89	657	13	917
Mujeres	13 239	942	407	223	314	477	255	238	1 139	26	1 369
5 años	2 755	29	244	0	0	0	0	0	0	0	0
6 años	399	11	138	33	0	0	0	0	0	0	0
7 años	214	6	12	49	28	0	0	0	0	0	0
8 años	163	3	9	13	34	18	0	0	0	4	0
9 años	141	3	0	1	11	35	13	0	0	4	0
10 años	125	2	0	1	7	15	23	13	0	0	0
11 años	175	1	0	1	1	12	17	48	28	0	0
12 años	132	4	0	3	3	9	5	14	51	0	15
13 años	141	3	4	2	1	3	5	9	35	0	49
14 años	132	2	0	3	0	3	2	5	25	0	55
15 años y más	8 862	878	0	117	229	382	190	149	1 000	18	1 250
17 Morelos	1 399 228	101 315	54 350	50 497	64 956	78 529	53 862	49 339	203 473	1 378	352 757
5 años	31 865	4 591	23 661	0	0	0	0	0	0	0	0
6 años	30 405	1 209	23 550	4 660	0	0	0	0	0	0	0
7 años	30 738	532	5 680	19 871	4 039	0	0	0	0	0	0
8 años	32 153	414	713	6 945	19 167	4 249	0	0	0	330	0
9 años	32 092	320	260	1 087	6 966	18 965	3 880	0	0	253	0
10 años	34 168	334	155	389	1 587	7 441	19 444	4 105	0	220	0
11 años	33 114	274	106	162	512	1 626	7 065	19 139	3 657	36	0
12 años	34 605	356	118	249	250	766	1 892	7 508	18 703	25	4 155
13 años	33 726	345	76	549	255	355	711	1 853	8 012	12	21 437
14 años	32 928	342	31	263	466	304	314	742	3 307	8	27 004
15 años y más	1 073 434	92 598	0	16 322	31 714	44 823	20 556	15 992	169 794	494	300 161
Hombres	667 015	42 700	27 823	24 889	32 011	38 814	26 305	24 144	94 770	685	171 946
5 años	16 247	2 359	12 023	0	0	0	0	0	0	0	0
6 años	15 403	657	12 006	2 261	0	0	0	0	0	0	0
7 años	15 601	276	2 970	10 075	1 960	0	0	0	0	0	0
8 años	16 398	223	405	3 730	9 565	2 133	0	0	0	167	0
9 años	16 282	195	147	648	3 690	9 379	1 913	0	0	133	0
10 años	17 197	185	81	228	956	3 983	9 425	1 992	0	106	0
11 años	16 827	178	61	90	308	937	3 898	9 284	1 782	16	0
12 años	17 641	209	64	139	147	465	1 123	4 019	9 114	14	2 057
13 años	17 109	190	48	259	150	208	434	1 064	4 233	5	10 444
14 años	16 476	200	18	130	222	154	165	442	1 901	5	13 173
15 años y más	501 834	38 028	0	7 329	15 013	21 555	9 347	7 343	77 740	239	146 272
Mujeres	732 213	58 615	26 527	25 608	32 945	39 715	27 557	25 195	108 703	693	180 811
5 años	15 618	2 232	11 638	0	0	0	0	0	0	0	0
6 años	15 002	552	11 544	2 399	0	0	0	0	0	0	0
7 años	15 137	256	2 710	9 796	2 079	0	0	0	0	0	0
8 años	15 755	191	308	3 215	9 602	2 116	0	0	0	163	0
9 años	15 810	125	113	439	3 276	9 586	1 967	0	0	120	0
10 años	16 971	149	74	161	631	3 458	10 019	2 113	0	114	0
11 años	16 287	96	45	72	204	689	3 167	9 855	1 875	20	0
12 años	16 964	147	54	110	103	301	769	3 489	9 589	11	2 098
13 años	16 617	155	28	290	105	147	277	789	3 779	7	10 993
14 años	16 452	142	13	133	244	150	149	300	1 406	3	13 831
15 años y más	571 600	54 570	0	8 993	16 701	23 268	11 209	8 649	92 054	255	153 889
Asiste	439 022	3 818	52 822	34 112	32 971	33 577	32 903	33 255	34 383	836	88 884
5 años	25 824	2 231	22 994	0	0	0	0	0	0	0	0
6 años	28 608	553	22 959	4 552	0	0	0	0	0	0	0

Continúa

POBLACIÓN DE 5 AÑOS Y MÁS POR ENTIDAD FEDERATIVA, CONDICIÓN DE ASISTENCIA ESCOLAR, SEXO Y EDAD SEGÚN NIVEL DE ESCOLARIDAD Y GRADOS APROBADOS EN PRIMARIA

Entidad federativa, condición de asistencia escolar, sexo y edad	Población de 5 años y más	Nivel de escolaridad									
		Sin escolaridad	Educación básica								
			Preescolar	Primaria							Secundaria
				1 grado	2 grados	3 grados	4 grados	5 grados	6 grados	No especificado	
17 Morelos											
Asiste											
7 años	29 608	142	5 523	19 585	3 969	0	0	0	0	0	0
8 años	31 058	57	681	6 815	18 845	4 175	0	0	0	308	0
9 años	31 055	27	240	1 025	6 829	18 673	3 805	0	0	231	0
10 años	33 032	22	142	348	1 493	7 279	19 175	4 023	0	199	0
11 años	32 006	4	97	117	420	1 541	6 937	18 858	3 560	36	0
12 años	32 736	14	108	196	150	620	1 739	7 320	18 001	25	4 076
13 años	30 981	12	61	490	136	191	542	1 689	6 889	10	20 909
14 años	28 687	12	17	196	339	119	152	503	1 666	6	25 599
15 años y más	135 427	744	0	788	790	979	553	862	4 267	21	38 300
Hombres	217 037	1 892	27 012	17 293	16 680	17 042	16 628	16 564	16 681	414	43 510
5 años	13 137	1 153	11 679	0	0	0	0	0	0	0	0
6 años	14 456	297	11 696	2 200	0	0	0	0	0	0	0
7 años	15 002	73	2 885	9 915	1 929	0	0	0	0	0	0
8 años	15 855	36	390	3 668	9 412	2 101	0	0	0	153	0
9 años	15 733	15	133	607	3 616	9 248	1 879	0	0	122	0
10 años	16 599	15	71	198	898	3 894	9 299	1 953	0	93	0
11 años	16 180	2	54	64	243	889	3 830	9 147	1 728	16	0
12 años	16 596	5	59	108	90	361	1 029	3 923	8 758	14	2 018
13 años	15 597	5	37	230	72	120	327	965	3 647	5	10 161
14 años	14 058	6	8	91	146	52	78	298	950	4	12 397
15 años y más	63 824	285	0	212	274	377	186	278	1 598	7	18 934
Mujeres	221 985	1 926	25 810	16 819	16 291	16 535	16 275	16 691	17 702	422	45 374
5 años	12 687	1 078	11 315	0	0	0	0	0	0	0	0
6 años	14 152	256	11 263	2 352	0	0	0	0	0	0	0
7 años	14 606	69	2 638	9 670	2 040	0	0	0	0	0	0
8 años	15 203	21	291	3 147	9 433	2 074	0	0	0	155	0
9 años	15 322	12	107	418	3 213	9 425	1 926	0	0	109	0
10 años	16 433	7	71	150	595	3 385	9 876	2 070	0	106	0
11 años	15 826	2	43	53	177	652	3 107	9 711	1 832	20	0
12 años	16 140	9	49	88	60	259	710	3 397	9 243	11	2 058
13 años	15 384	7	24	260	64	71	215	724	3 242	5	10 748
14 años	14 629	6	9	105	193	67	74	205	716	2	13 202
15 años y más	71 603	459	0	576	516	602	367	584	2 669	14	19 366
No Asiste	950 771	96 892	1 301	16 252	31 808	44 740	20 832	15 986	168 380	525	262 792
5 años	3 866	2 337	561	0	0	0	0	0	0	0	0
6 años	1 455	646	493	85	0	0	0	0	0	0	0
7 años	974	390	137	258	66	0	0	0	0	0	0
8 años	999	357	30	122	300	69	0	0	0	22	0
9 años	921	291	20	61	123	265	67	0	0	19	0
10 años	1 012	312	13	41	93	155	239	69	0	20	0
11 años	1 005	270	8	44	90	82	118	262	87	0	0
12 años	1 779	341	10	52	100	146	147	181	671	0	69
13 años	2 657	331	15	59	117	162	168	160	1 104	2	503
14 años	4 153	327	14	67	124	182	162	237	1 627	2	1 372
15 años y más	931 950	91 290	0	15 463	30 795	43 679	19 931	15 077	164 891	460	260 848
Hombres	445 655	40 559	696	7 535	15 256	21 687	9 627	7 537	77 793	264	127 964
5 años	1 991	1 200	287	0	0	0	0	0	0	0	0
6 años	777	351	264	48	0	0	0	0	0	0	0
7 años	520	203	74	147	30	0	0	0	0	0	0
8 años	497	187	15	57	141	30	0	0	0	14	0
9 años	489	178	14	40	65	121	31	0	0	9	0
10 años	541	170	10	30	57	86	111	33	0	13	0
11 años	589	176	6	26	63	47	65	130	52	0	0
12 años	994	203	5	30	57	104	90	91	344	0	33
13 años	1 459	185	11	29	77	86	106	96	576	0	271
14 años	2 373	194	10	39	74	102	87	142	944	1	758
15 años y más	435 425	37 512	0	7 089	14 692	21 111	9 137	7 045	75 877	227	126 902
Mujeres	505 116	56 333	605	8 717	16 552	23 053	11 205	8 449	90 587	261	134 828
5 años	1 875	1 137	274	0	0	0	0	0	0	0	0
6 años	678	295	229	37	0	0	0	0	0	0	0
7 años	454	187	63	111	36	0	0	0	0	0	0

Continúa

POBLACIÓN DE 5 AÑOS Y MÁS POR ENTIDAD FEDERATIVA, CONDICIÓN DE ASISTENCIA ESCOLAR, SEXO Y EDAD SEGÚN NIVEL DE ESCOLARIDAD Y GRADOS APROBADOS EN PRIMARIA

Entidad federativa, condición de asistencia escolar, sexo y edad	Población de 5 años y más	Nivel de escolaridad									
		Sin escolaridad	Educación básica								
			Preescolar	Primaria							Secundaria
				1 grado	2 grados	3 grados	4 grados	5 grados	6 grados	No especificado	
17 Morelos											
No Asiste											
Mujeres											
8 años	502	170	15	65	159	39	0	0	0	8	0
9 años	432	113	6	21	58	144	36	0	0	10	0
10 años	471	142	3	11	36	69	128	36	0	7	0
11 años	416	94	2	18	27	35	53	132	35	0	0
12 años	785	138	5	22	43	42	57	90	327	0	36
13 años	1 198	146	4	30	40	76	62	64	528	2	232
14 años	1 780	133	4	28	50	80	75	95	683	1	614
15 años y más	496 525	53 778	0	8 374	16 103	22 568	10 794	8 032	89 014	233	133 946
No Especificado	9 435	605	227	133	177	212	127	98	710	17	1 081
5 años	2 175	23	106	0	0	0	0	0	0	0	0
6 años	342	10	98	23	0	0	0	0	0	0	0
7 años	156	0	20	28	4	0	0	0	0	0	0
8 años	96	0	2	8	22	5	0	0	0	0	0
9 años	116	2	0	1	14	27	8	0	0	3	0
10 años	124	0	0	0	1	7	30	13	0	1	0
11 años	103	0	1	1	2	3	10	19	10	0	0
12 años	90	1	0	1	0	0	6	7	31	0	10
13 años	88	2	0	0	2	2	1	4	19	0	25
14 años	88	3	0	0	3	3	0	2	14	0	33
15 años y más	6 057	564	0	71	129	165	72	53	636	13	1 013
Hombres	4 323	249	115	61	75	85	50	43	296	7	472
5 años	1 119	6	57	0	0	0	0	0	0	0	0
6 años	170	9	46	13	0	0	0	0	0	0	0
7 años	79	0	11	13	1	0	0	0	0	0	0
8 años	46	0	0	5	12	2	0	0	0	0	0
9 años	60	2	0	1	9	10	3	0	0	2	0
10 años	57	0	0	0	1	3	15	6	0	0	0
11 años	58	0	1	0	2	1	3	7	2	0	0
12 años	51	1	0	1	0	0	4	5	12	0	6
13 años	53	0	0	0	1	2	1	3	10	0	12
14 años	45	0	0	0	2	0	0	2	7	0	18
15 años y más	2 585	231	0	28	47	67	24	20	265	5	436
Mujeres	5 112	356	112	72	102	127	77	55	414	10	609
5 años	1 056	17	49	0	0	0	0	0	0	0	0
6 años	172	1	52	10	0	0	0	0	0	0	0
7 años	77	0	9	15	3	0	0	0	0	0	0
8 años	50	0	2	3	10	3	0	0	0	0	0
9 años	56	0	0	0	5	17	5	0	0	1	0
10 años	67	0	0	0	0	4	15	7	0	1	0
11 años	45	0	0	1	0	2	7	12	8	0	0
12 años	39	0	0	0	0	0	2	2	19	0	4
13 años	35	2	0	0	1	0	0	1	9	0	13
14 años	43	3	0	0	1	3	0	0	7	0	15
15 años y más	3 472	333	0	43	82	98	48	33	371	8	577
18 Nayarit	841 638	58 616	35 429	34 901	46 911	61 025	38 695	32 895	114 971	633	200 687
5 años	19 772	1 706	16 729	0	0	0	0	0	0	0	0
6 años	19 167	571	15 467	2 686	0	0	0	0	0	0	0
7 años	19 269	305	2 380	13 884	2 405	0	0	0	0	0	0
8 años	19 351	242	363	3 136	12 998	2 270	0	0	0	173	0
9 años	19 275	153	147	649	3 381	12 523	2 118	0	0	132	0
10 años	21 011	187	105	269	892	3 972	13 103	2 162	0	94	0
11 años	20 346	175	94	119	352	1 032	4 107	12 194	1 992	9	0
12 años	20 862	208	88	137	198	477	1 109	4 042	11 613	7	2 622
13 años	20 520	187	37	299	169	241	444	1 198	4 030	2	13 846
14 años	20 383	225	19	118	234	191	246	512	1 890	2	16 825
15 años y más	641 682	54 657	0	13 604	26 282	40 319	17 568	12 787	95 446	214	167 394
Hombres	414 435	29 586	18 118	18 259	24 354	31 461	19 288	16 572	55 877	331	99 440
5 años	10 085	889	8 487	0	0	0	0	0	0	0	0
6 años	9 776	298	7 880	1 371	0	0	0	0	0	0	0
7 años	9 945	161	1 301	7 106	1 228	0	0	0	0	0	0

Continúa

POBLACIÓN DE 5 AÑOS Y MÁS POR ENTIDAD FEDERATIVA, CONDICIÓN DE ASISTENCIA ESCOLAR, SEXO Y EDAD SEGÚN NIVEL DE ESCOLARIDAD Y GRADOS APROBADOS EN PRIMARIA

Entidad federativa, condición de asistencia escolar, sexo y edad	Población de 5 años y más	Nivel de escolaridad									
		Sin escolaridad	Educación básica								
			Preescolar	Primaria							Secundaria
				1 grado	2 grados	3 grados	4 grados	5 grados	6 grados	No especificado	
18 Nayarit											
Hombres											
8 años	9 948	119	184	1 707	6 607	1 147	0	0	0	102	0
9 años	9 873	83	78	392	1 893	6 275	1 000	0	0	64	0
10 años	10 678	103	49	170	538	2 143	6 456	1 063	0	51	0
11 años	10 395	106	48	71	194	612	2 235	6 004	988	7	0
12 años	10 686	121	55	69	121	290	683	2 244	5 707	1	1 220
13 años	10 372	98	22	141	100	149	263	716	2 252	0	6 596
14 años	10 295	118	14	66	120	107	152	312	1 124	1	8 223
15 años y más	312 382	27 490	0	7 166	13 553	20 738	8 499	6 233	45 806	105	83 401
Mujeres	427 203	29 030	17 311	16 642	22 557	29 564	19 407	16 323	59 094	302	101 247
5 años	9 687	817	8 242	0	0	0	0	0	0	0	0
6 años	9 391	273	7 587	1 315	0	0	0	0	0	0	0
7 años	9 324	144	1 079	6 778	1 177	0	0	0	0	0	0
8 años	9 403	123	179	1 429	6 391	1 123	0	0	0	71	0
9 años	9 402	70	69	257	1 488	6 248	1 118	0	0	68	0
10 años	10 333	84	56	99	354	1 829	6 647	1 099	0	43	0
11 años	9 951	69	46	48	158	420	1 872	6 190	1 004	2	0
12 años	10 176	87	33	68	77	187	426	1 798	5 906	6	1 402
13 años	10 148	89	15	158	69	92	181	482	1 778	2	7 250
14 años	10 088	107	5	52	114	84	94	200	766	1	8 602
15 años y más	329 300	27 167	0	6 438	12 729	19 581	9 069	6 554	49 640	109	83 993
Asiste	276 218	1 564	34 324	21 482	20 878	21 206	21 168	20 473	21 305	389	55 430
5 años	17 250	763	16 160	0	0	0	0	0	0	0	0
6 años	18 145	139	15 096	2 613	0	0	0	0	0	0	0
7 años	18 597	38	2 303	13 686	2 362	0	0	0	0	0	0
8 años	18 727	13	330	3 067	12 821	2 241	0	0	0	161	0
9 años	18 775	14	133	617	3 300	12 389	2 082	0	0	126	0
10 años	20 389	10	98	239	838	3 898	12 953	2 128	0	78	0
11 años	19 763	4	87	96	311	987	4 029	12 063	1 949	9	0
12 años	19 853	8	77	111	143	398	1 029	3 934	11 280	7	2 577
13 años	19 055	5	29	254	111	143	328	1 092	3 469	2	13 589
14 años	17 767	5	11	73	152	68	114	340	1 014	1	15 927
15 años y más	87 897	565	0	726	840	1 082	633	916	3 593	5	23 337
Hombres	135 678	722	17 540	10 990	10 741	10 726	10 632	10 286	10 220	206	26 818
5 años	8 772	398	8 201	0	0	0	0	0	0	0	0
6 años	9 217	69	7 676	1 324	0	0	0	0	0	0	0
7 años	9 603	17	1 258	7 012	1 207	0	0	0	0	0	0
8 años	9 637	10	170	1 663	6 523	1 129	0	0	0	98	0
9 años	9 615	10	70	373	1 855	6 207	983	0	0	60	0
10 años	10 348	5	46	149	507	2 103	6 391	1 043	0	39	0
11 años	10 065	3	45	55	167	585	2 190	5 939	964	7	0
12 años	10 136	4	47	54	92	236	628	2 185	5 550	1	1 201
13 años	9 540	1	18	115	62	81	192	652	1 946	0	6 457
14 años	8 794	1	9	42	76	34	67	195	612	1	7 733
15 años y más	39 951	204	0	203	252	351	181	272	1 148	0	11 427
Mujeres	140 540	842	16 784	10 492	10 137	10 480	10 536	10 187	11 085	183	28 612
5 años	8 478	365	7 959	0	0	0	0	0	0	0	0
6 años	8 928	70	7 420	1 289	0	0	0	0	0	0	0
7 años	8 994	21	1 045	6 674	1 155	0	0	0	0	0	0
8 años	9 090	3	160	1 404	6 298	1 112	0	0	0	63	0
9 años	9 160	4	63	244	1 445	6 182	1 099	0	0	66	0
10 años	10 041	5	52	90	331	1 795	6 562	1 085	0	39	0
11 años	9 698	1	42	41	144	402	1 839	6 124	985	2	0
12 años	9 717	4	30	57	51	162	401	1 749	5 730	6	1 376
13 años	9 515	4	11	139	49	62	136	440	1 523	2	7 132
14 años	8 973	4	2	31	76	34	47	145	402	0	8 194
15 años y más	47 946	361	0	523	588	731	452	644	2 445	5	11 910
No Asiste	560 158	56 926	965	13 360	25 934	39 703	17 457	12 369	93 384	242	144 784
5 años	1 642	935	492	0	0	0	0	0	0	0	0
6 años	881	430	323	67	0	0	0	0	0	0	0
7 años	595	267	69	179	40	0	0	0	0	0	0
8 años	534	229	29	63	160	21	0	0	0	11	0

Continúa

POBLACIÓN DE 5 AÑOS Y MÁS POR ENTIDAD FEDERATIVA, CONDICIÓN DE ASISTENCIA ESCOLAR, SEXO Y EDAD SEGÚN NIVEL DE ESCOLARIDAD Y GRADOS APROBADOS EN PRIMARIA

Entidad federativa, condición de asistencia escolar, sexo y edad	Población de 5 años y más	Nivel de escolaridad									
		Sin escolaridad	Educación básica								
			Preescolar	Primaria							Secundaria
				1 grado	2 grados	3 grados	4 grados	5 grados	6 grados	No especificado	
18 Nayarit											
No Asiste											
9 años	439	139	14	30	75	127	30	0	0	6	0
10 años	542	176	7	30	53	66	139	33	0	16	0
11 años	523	171	6	22	41	43	74	119	37	0	0
12 años	936	199	10	26	52	79	79	106	322	0	36
13 años	1 413	180	7	44	58	97	116	105	554	0	241
14 años	2 554	218	8	45	81	123	132	169	871	1	884
15 años y más	550 099	53 982	0	12 854	25 374	39 147	16 887	11 837	91 600	208	143 623
Hombres	276 246	28 810	507	7 238	13 575	20 692	8 631	6 262	45 536	124	72 415
5 años	848	486	243	0	0	0	0	0	0	0	0
6 años	489	229	182	45	0	0	0	0	0	0	0
7 años	308	144	41	86	19	0	0	0	0	0	0
8 años	260	109	11	39	76	12	0	0	0	4	0
9 años	226	73	8	18	33	65	15	0	0	4	0
10 años	295	98	3	21	31	38	60	20	0	12	0
11 años	298	103	2	15	27	26	43	60	21	0	0
12 años	513	117	8	15	26	54	55	59	151	0	13
13 años	808	96	4	26	38	67	71	63	303	0	132
14 años	1 469	115	5	24	43	73	85	115	508	0	484
15 años y más	270 732	27 240	0	6 949	13 282	20 357	8 302	5 945	44 553	104	71 786
Mujeres	283 912	28 116	458	6 122	12 359	19 011	8 826	6 107	47 848	118	72 369
5 años	794	449	249	0	0	0	0	0	0	0	0
6 años	392	201	141	22	0	0	0	0	0	0	0
7 años	287	123	28	93	21	0	0	0	0	0	0
8 años	274	120	18	24	84	9	0	0	0	7	0
9 años	213	66	6	12	42	62	15	0	0	2	0
10 años	247	78	4	9	22	28	79	13	0	4	0
11 años	225	68	4	7	14	17	31	59	16	0	0
12 años	423	82	2	11	26	25	24	47	171	0	23
13 años	605	84	3	18	20	30	45	42	251	0	109
14 años	1 085	103	3	21	38	50	47	54	363	1	400
15 años y más	279 367	26 742	0	5 905	12 092	18 790	8 585	5 892	47 047	104	71 837
No Especificado	5 262	126	140	59	99	116	70	53	282	2	473
5 años	880	8	77	0	0	0	0	0	0	0	0
6 años	141	2	48	6	0	0	0	0	0	0	0
7 años	77	0	8	19	3	0	0	0	0	0	0
8 años	90	0	4	6	17	8	0	0	0	1	0
9 años	61	0	0	2	6	7	6	0	0	0	0
10 años	80	1	0	0	1	8	11	1	0	0	0
11 años	60	0	1	1	0	2	4	12	6	0	0
12 años	73	1	1	0	3	0	1	2	11	0	9
13 años	52	2	1	1	0	1	0	1	7	0	16
14 años	62	2	0	0	1	0	0	3	5	0	14
15 años y más	3 686	110	0	24	68	90	48	34	253	1	434
Hombres	2 511	54	71	31	38	43	25	24	121	1	207
5 años	465	5	43	0	0	0	0	0	0	0	0
6 años	70	0	22	2	0	0	0	0	0	0	0
7 años	34	0	2	8	2	0	0	0	0	0	0
8 años	51	0	3	5	8	6	0	0	0	0	0
9 años	32	0	0	1	5	3	2	0	0	0	0
10 años	35	0	0	0	0	2	5	0	0	0	0
11 años	32	0	1	1	0	1	2	5	3	0	0
12 años	37	0	0	0	3	0	0	0	6	0	6
13 años	24	1	0	0	0	1	0	1	3	0	7
14 años	32	2	0	0	1	0	0	2	4	0	6
15 años y más	1 699	46	0	14	19	30	16	16	105	1	188
Mujeres	2 751	72	69	28	61	73	45	29	161	1	266
5 años	415	3	34	0	0	0	0	0	0	0	0
6 años	71	2	26	4	0	0	0	0	0	0	0
7 años	43	0	6	11	1	0	0	0	0	0	0
8 años	39	0	1	1	9	2	0	0	0	1	0
9 años	29	0	0	1	1	4	4	0	0	0	0

Continúa

POBLACIÓN DE 5 AÑOS Y MÁS POR ENTIDAD FEDERATIVA, CONDICIÓN DE ASISTENCIA ESCOLAR, SEXO Y EDAD SEGÚN NIVEL DE ESCOLARIDAD Y GRADOS APROBADOS EN PRIMARIA

Entidad federativa, condición de asistencia escolar, sexo y edad	Población de 5 años y más	Nivel de escolaridad									
		Sin escolaridad	Educación básica								
			Preescolar	Primaria							Secundaria
				1 grado	2 grados	3 grados	4 grados	5 grados	6 grados	No especificado	
18 Nayarit											
No Especificado											
Mujeres											
10 años	45	1	0	0	1	6	6	1	0	0	0
11 años	28	0	0	0	0	1	2	7	3	0	0
12 años	36	1	1	0	0	0	1	2	5	0	3
13 años	28	1	1	1	0	0	0	0	4	0	9
14 años	30	0	0	0	0	0	0	1	1	0	8
15 años y más	1 987	64	0	10	49	60	32	18	148	0	246
19 Nuevo León	3 720 379	105 731	146 370	109 735	131 317	176 259	133 999	108 970	517 996	6 373	1 012 893
5 años	87 213	10 306	66 521	0	0	0	0	0	0	0	0
6 años	81 801	1 892	62 919	14 126	0	0	0	0	0	0	0
7 años	81 309	397	13 233	53 811	12 122	0	0	0	0	0	0
8 años	78 962	242	1 389	15 035	48 995	11 659	0	0	0	685	0
9 años	74 356	192	673	1 410	14 335	45 948	10 277	0	0	589	0
10 años	78 970	227	568	314	2 150	16 883	46 592	10 404	0	578	0
11 años	74 663	212	501	132	436	2 249	14 908	44 019	10 621	167	0
12 años	77 742	231	360	525	188	702	2 464	12 900	45 791	184	12 722
13 años	76 076	245	146	1 318	339	280	653	2 291	14 815	71	55 504
14 años	74 047	280	60	393	751	315	244	671	5 576	33	65 160
15 años y más	2 935 240	91 507	0	22 671	52 001	98 223	58 861	38 685	441 193	4 066	879 507
Hombres	1 847 090	48 675	75 009	55 198	65 485	86 360	64 338	53 220	235 520	2 994	521 631
5 años	44 345	5 309	33 725	0	0	0	0	0	0	0	0
6 años	41 694	966	32 255	7 027	0	0	0	0	0	0	0
7 años	41 387	223	7 000	27 125	6 131	0	0	0	0	0	0
8 años	40 435	134	769	8 022	24 736	5 930	0	0	0	351	0
9 años	37 571	96	376	867	7 751	22 641	5 076	0	0	329	0
10 años	40 385	136	298	201	1 319	9 133	23 140	5 256	0	278	0
11 años	38 008	123	271	71	278	1 385	8 025	21 757	5 289	87	0
12 años	39 628	128	196	263	115	418	1 541	7 086	22 726	92	6 225
13 años	38 592	145	83	603	171	178	416	1 414	8 004	37	27 320
14 años	37 272	166	36	199	351	174	155	414	3 113	18	32 358
15 años y más	1 447 773	41 249	0	10 820	24 633	46 501	25 985	17 293	196 388	1 802	455 728
Mujeres	1 873 289	57 056	71 361	54 537	65 832	89 899	69 661	55 750	282 476	3 379	491 262
5 años	42 868	4 997	32 796	0	0	0	0	0	0	0	0
6 años	40 107	926	30 664	7 099	0	0	0	0	0	0	0
7 años	39 922	174	6 233	26 686	5 991	0	0	0	0	0	0
8 años	38 527	108	620	7 013	24 259	5 729	0	0	0	334	0
9 años	36 785	96	297	543	6 584	23 307	5 201	0	0	260	0
10 años	38 585	91	270	113	831	7 750	23 452	5 148	0	300	0
11 años	36 655	89	230	61	158	864	6 883	22 262	5 332	80	0
12 años	38 114	103	164	262	73	284	923	5 814	23 065	92	6 497
13 años	37 484	100	63	715	168	102	237	877	6 811	34	28 184
14 años	36 775	114	24	194	400	141	89	257	2 463	15	32 802
15 años y más	1 487 467	50 258	0	11 851	27 368	51 722	32 876	21 392	244 805	2 264	423 779
Asiste	1 064 687	11 436	142 195	85 923	78 511	77 451	74 108	69 238	76 967	2 282	208 315
5 años	75 982	8 765	64 312	0	0	0	0	0	0	0	0
6 años	78 512	1 514	61 420	13 806	0	0	0	0	0	0	0
7 años	79 041	148	12 923	53 003	11 852	0	0	0	0	0	0
8 años	76 917	64	1 346	14 754	48 217	11 401	0	0	0	644	0
9 años	72 498	31	653	1 364	14 048	45 226	10 041	0	0	563	0
10 años	76 828	28	550	285	2 068	16 532	45 866	10 163	0	537	0
11 años	72 619	32	477	105	378	2 136	14 598	43 308	10 336	157	0
12 años	74 789	19	338	484	128	589	2 308	12 583	44 454	177	12 423
13 años	71 641	14	129	1 262	265	160	488	2 057	12 876	60	54 154
14 años	66 392	26	47	336	652	147	69	378	2 727	23	61 705
15 años y más	319 468	795	0	524	903	1 260	738	749	6 574	121	80 033
Hombres	546 543	5 860	72 854	43 770	40 404	39 446	37 740	35 415	39 113	1 172	105 915
5 años	38 609	4 534	32 595	0	0	0	0	0	0	0	0
6 años	39 978	761	31 482	6 869	0	0	0	0	0	0	0
7 años	40 228	76	6 833	26 735	6 004	0	0	0	0	0	0
8 años	39 384	32	749	7 872	24 349	5 811	0	0	0	330	0
9 años	36 625	13	366	834	7 592	22 275	4 968	0	0	316	0

Continúa

POBLACIÓN DE 5 AÑOS Y MÁS POR ENTIDAD FEDERATIVA, CONDICIÓN DE ASISTENCIA ESCOLAR, SEXO Y EDAD SEGÚN NIVEL DE ESCOLARIDAD Y GRADOS APROBADOS EN PRIMARIA

Entidad federativa, condición de asistencia escolar, sexo y edad	Población de 5 años y más	Nivel de escolaridad									
		Sin escolaridad	Educación básica								
			Preescolar	Primaria							Secundaria
				1 grado	2 grados	3 grados	4 grados	5 grados	6 grados	No especificado	
19 Nuevo León											
Asiste											
Hombres											
10 años	39 261	11	286	181	1 273	8 938	22 765	5 141	0	258	0
11 años	36 944	16	260	58	245	1 315	7 868	21 422	5 149	82	0
12 años	38 129	10	184	238	75	345	1 436	6 923	22 114	89	6 089
13 años	36 343	7	71	573	118	102	317	1 285	7 081	31	26 661
14 años	33 372	12	28	166	298	76	49	242	1 632	12	30 716
15 años y más	167 670	388	0	244	450	584	337	402	3 137	54	42 449
Mujeres	518 144	5 576	69 341	42 153	38 107	38 005	36 368	33 823	37 854	1 110	102 400
5 años	37 373	4 231	31 717	0	0	0	0	0	0	0	0
6 años	38 534	753	29 938	6 937	0	0	0	0	0	0	0
7 años	38 813	72	6 090	26 268	5 848	0	0	0	0	0	0
8 años	37 533	32	597	6 882	23 868	5 590	0	0	0	314	0
9 años	35 873	18	287	530	6 456	22 951	5 073	0	0	247	0
10 años	37 567	17	264	104	795	7 594	23 101	5 022	0	279	0
11 años	35 675	16	217	47	133	821	6 730	21 886	5 187	75	0
12 años	36 660	9	154	246	53	244	872	5 660	22 340	88	6 334
13 años	35 298	7	58	689	147	58	171	772	5 795	29	27 493
14 años	33 020	14	19	170	354	71	20	136	1 095	11	30 989
15 años y más	151 798	407	0	280	453	676	401	347	3 437	67	37 584
No Asiste	2 609 116	92 850	2 730	23 278	52 157	97 899	59 275	39 257	437 569	3 971	797 793
5 años	4 026	1 439	1 386	0	0	0	0	0	0	0	0
6 años	1 850	358	978	233	0	0	0	0	0	0	0
7 años	1 524	245	230	658	215	0	0	0	0	0	0
8 años	1 436	173	35	228	647	204	0	0	0	32	0
9 años	1 398	156	18	37	244	618	196	0	0	23	0
10 años	1 582	198	16	27	78	313	596	205	0	34	0
11 años	1 591	177	21	26	56	108	276	586	245	6	0
12 años	2 440	208	19	40	57	111	143	276	1 202	7	248
13 años	3 987	226	15	50	70	117	161	221	1 862	10	1 191
14 años	7 213	247	12	55	96	165	175	290	2 813	9	3 262
15 años y más	2 582 069	89 423	0	21 924	50 694	96 263	57 728	37 679	431 447	3 850	793 092
Hombres	1 278 153	42 195	1 395	11 181	24 787	46 518	26 334	17 595	194 946	1 770	412 514
5 años	2 026	729	687	0	0	0	0	0	0	0	0
6 años	959	199	511	113	0	0	0	0	0	0	0
7 años	789	145	122	320	106	0	0	0	0	0	0
8 años	729	101	15	122	320	99	0	0	0	16	0
9 años	715	81	10	27	136	312	89	0	0	11	0
10 años	855	125	11	18	44	173	309	102	0	18	0
11 años	818	105	9	13	31	66	142	275	123	3	0
12 años	1 236	116	11	25	38	73	97	137	546	3	112
13 años	2 021	135	11	26	51	74	98	123	888	6	579
14 años	3 678	149	8	31	51	96	106	171	1 461	6	1 550
15 años y más	1 264 327	40 310	0	10 486	24 010	45 625	25 493	16 787	191 928	1 707	410 273
Mujeres	1 330 963	50 655	1 335	12 097	27 370	51 381	32 941	21 662	242 623	2 201	385 279
5 años	2 000	710	699	0	0	0	0	0	0	0	0
6 años	891	159	467	120	0	0	0	0	0	0	0
7 años	735	100	108	338	109	0	0	0	0	0	0
8 años	707	72	20	106	327	105	0	0	0	16	0
9 años	683	75	8	10	108	306	107	0	0	12	0
10 años	727	73	5	9	34	140	287	103	0	16	0
11 años	773	72	12	13	25	42	134	311	122	3	0
12 años	1 204	92	8	15	19	38	46	139	656	4	136
13 años	1 966	91	4	24	19	43	63	98	974	4	612
14 años	3 535	98	4	24	45	69	69	119	1 352	3	1 712
15 años y más	1 317 742	49 113	0	11 438	26 684	50 638	32 235	20 892	239 519	2 143	382 819
No Especificado	46 576	1 445	1 445	534	649	909	616	475	3 460	120	6 785
5 años	7 205	102	823	0	0	0	0	0	0	0	0
6 años	1 439	20	521	87	0	0	0	0	0	0	0
7 años	744	4	80	150	55	0	0	0	0	0	0
8 años	609	5	8	53	131	54	0	0	0	9	0
9 años	460	5	2	9	43	104	40	0	0	3	0

Continúa

POBLACIÓN DE 5 AÑOS Y MÁS POR ENTIDAD FEDERATIVA, CONDICIÓN DE ASISTENCIA ESCOLAR, SEXO Y EDAD SEGÚN NIVEL DE ESCOLARIDAD Y GRADOS APROBADOS EN PRIMARIA

Entidad federativa, condición de asistencia escolar, sexo y edad	Población de 5 años y más	Nivel de escolaridad									
		Sin escolaridad	Educación básica								
			Preescolar	Primaria							Secundaria
				1 grado	2 grados	3 grados	4 grados	5 grados	6 grados	No especificado	
19 Nuevo León											
No Especificado											
10 años	560	1	2	2	4	38	130	36	0	7	0
11 años	453	3	3	1	2	5	34	125	40	4	0
12 años	513	4	3	1	3	2	13	41	135	0	51
13 años	448	5	2	6	4	3	4	13	77	1	159
14 años	442	7	1	2	3	3	0	3	36	1	193
15 años y más	33 703	1 289	0	223	404	700	395	257	3 172	95	6 382
Hombres	22 394	620	760	247	294	396	264	210	1 461	52	3 202
5 años	3 710	46	443	0	0	0	0	0	0	0	0
6 años	757	6	262	45	0	0	0	0	0	0	0
7 años	370	2	45	70	21	0	0	0	0	0	0
8 años	322	1	5	28	67	20	0	0	0	5	0
9 años	231	2	0	6	23	54	19	0	0	2	0
10 años	269	0	1	2	2	22	66	13	0	2	0
11 años	246	2	2	0	2	4	15	60	17	2	0
12 años	263	2	1	0	2	0	8	26	66	0	24
13 años	228	3	1	4	2	2	1	6	35	0	80
14 años	222	5	0	2	2	2	0	1	20	0	92
15 años y más	15 776	551	0	90	173	292	155	104	1 323	41	3 006
Mujeres	24 182	825	685	287	355	513	352	265	1 999	68	3 583
5 años	3 495	56	380	0	0	0	0	0	0	0	0
6 años	682	14	259	42	0	0	0	0	0	0	0
7 años	374	2	35	80	34	0	0	0	0	0	0
8 años	287	4	3	25	64	34	0	0	0	4	0
9 años	229	3	2	3	20	50	21	0	0	1	0
10 años	291	1	1	0	2	16	64	23	0	5	0
11 años	207	1	1	1	0	1	19	65	23	2	0
12 años	250	2	2	1	1	2	5	15	69	0	27
13 años	220	2	1	2	2	1	3	7	42	1	79
14 años	220	2	1	0	1	1	0	2	16	1	101
15 años y más	17 927	738	0	133	231	408	240	153	1 849	54	3 376
20 Oaxaca	3 103 694	419 648	129 946	139 028	206 761	246 653	182 260	152 492	533 634	5 388	569 992
5 años	76 747	9 957	60 064	0	0	0	0	0	0	0	0
6 años	74 826	3 875	51 163	16 824	0	0	0	0	0	0	0
7 años	77 071	1 879	13 441	44 165	15 176	0	0	0	0	0	0
8 años	84 570	1 440	3 155	18 878	43 722	15 136	0	0	0	1 664	0
9 años	81 565	1 032	884	5 645	18 832	40 625	12 673	0	0	1 244	0
10 años	91 830	1 260	425	2 587	8 804	22 171	41 706	12 840	0	1 173	0
11 años	82 611	912	240	991	3 182	8 770	19 416	37 541	10 518	58	0
12 años	93 529	1 342	257	1 003	1 889	5 130	10 842	22 210	37 810	74	11 743
13 años	89 546	1 341	210	1 327	1 153	2 400	5 054	10 393	23 650	38	43 711
14 años	86 464	1 507	107	870	1 271	1 571	2 637	4 973	15 187	36	57 937
15 años y más	2 264 935	395 103	0	46 738	112 732	150 850	89 932	64 535	446 469	1 101	456 601
Hombres	1 470 988	151 160	66 354	69 929	104 282	123 597	89 037	73 274	252 131	2 562	287 358
5 años	39 016	5 221	30 401	0	0	0	0	0	0	0	0
6 años	37 747	2 027	25 790	8 396	0	0	0	0	0	0	0
7 años	39 208	989	7 226	22 330	7 466	0	0	0	0	0	0
8 años	42 710	729	1 798	10 239	21 624	7 214	0	0	0	801	0
9 años	41 063	529	489	3 261	10 053	19 836	6 002	0	0	570	0
10 años	46 476	658	235	1 544	5 138	11 878	20 015	6 032	0	568	0
11 años	41 498	447	130	562	1 881	5 042	10 182	17 776	4 937	32	0
12 años	47 417	720	124	553	1 134	3 064	6 197	11 400	17 926	46	5 655
13 años	44 790	631	111	631	655	1 429	2 976	5 676	11 904	19	20 612
14 años	43 444	741	50	447	635	905	1 514	2 859	7 824	12	28 276
15 años y más	1 047 619	138 468	0	21 966	55 696	74 229	42 151	29 531	209 540	514	232 815
Mujeres	1 632 706	268 488	63 592	69 099	102 479	123 056	93 223	79 218	281 503	2 826	282 634
5 años	37 731	4 736	29 663	0	0	0	0	0	0	0	0
6 años	37 079	1 848	25 373	8 428	0	0	0	0	0	0	0
7 años	37 863	890	6 215	21 835	7 710	0	0	0	0	0	0
8 años	41 860	711	1 357	8 639	22 098	7 922	0	0	0	863	0
9 años	40 502	503	395	2 384	8 779	20 789	6 671	0	0	674	0
10 años	45 354	602	190	1 043	3 666	10 293	21 691	6 808	0	605	0

Continúa

POBLACIÓN DE 5 AÑOS Y MÁS POR ENTIDAD FEDERATIVA, CONDICIÓN DE ASISTENCIA ESCOLAR, SEXO Y EDAD SEGÚN NIVEL DE ESCOLARIDAD Y GRADOS APROBADOS EN PRIMARIA

Entidad federativa, condición de asistencia escolar, sexo y edad	Población de 5 años y más	Nivel de escolaridad									
		Sin escolaridad	Educación básica								
			Preescolar	Primaria							Secundaria
				1 grado	2 grados	3 grados	4 grados	5 grados	6 grados	No especificado	
20 Oaxaca											
Mujeres											
11 años	41 113	465	110	429	1 301	3 728	9 234	19 765	5 581	26	0
12 años	46 112	622	133	450	755	2 066	4 645	10 810	19 884	28	6 088
13 años	44 756	710	99	696	498	971	2 078	4 717	11 746	19	23 099
14 años	43 020	766	57	423	636	666	1 123	2 114	7 363	24	29 661
15 años y más	1 217 316	256 635	0	24 772	57 036	76 621	47 781	35 004	236 929	587	223 786
Asiste	1 037 413	5 980	126 120	91 512	93 334	95 129	91 305	88 583	84 851	4 121	196 679
5 años	62 414	1 917	58 227	0	0	0	0	0	0	0	0
6 años	69 327	871	49 915	16 404	0	0	0	0	0	0	0
7 años	73 736	300	13 066	43 502	14 922	0	0	0	0	0	0
8 años	81 547	185	3 019	18 488	43 087	14 875	0	0	0	1 605	0
9 años	79 074	100	830	5 448	18 462	40 152	12 507	0	0	1 189	0
10 años	88 735	82	381	2 415	8 503	21 771	41 217	12 661	0	1 088	0
11 años	79 695	50	211	865	2 970	8 472	19 080	37 073	10 147	57	0
12 años	87 635	44	226	814	1 544	4 684	10 367	21 740	35 609	71	11 540
13 años	80 446	73	173	1 144	778	1 809	4 388	9 755	19 346	30	42 811
14 años	71 848	45	72	629	836	795	1 704	4 003	8 497	24	55 068
15 años y más	262 956	2 313	0	1 803	2 232	2 571	2 042	3 351	11 252	57	87 260
Hombres	522 116	2 701	64 372	47 316	48 070	48 902	46 431	44 261	42 582	1 968	98 342
5 años	31 611	996	29 483	0	0	0	0	0	0	0	0
6 años	34 916	446	25 150	8 187	0	0	0	0	0	0	0
7 años	37 479	166	7 001	22 003	7 340	0	0	0	0	0	0
8 años	41 156	96	1 723	10 029	21 303	7 086	0	0	0	773	0
9 años	39 761	62	450	3 155	9 844	19 598	5 916	0	0	543	0
10 años	44 891	32	210	1 448	4 959	11 678	19 790	5 949	0	527	0
11 años	40 050	20	112	498	1 767	4 874	10 007	17 557	4 795	31	0
12 años	44 593	26	111	442	951	2 832	5 951	11 190	17 030	43	5 549
13 años	40 715	31	96	536	457	1 124	2 665	5 372	10 152	17	20 187
14 años	36 569	21	36	330	400	509	1 069	2 388	4 859	8	26 872
15 años y más	130 375	805	0	688	1 049	1 201	1 033	1 805	5 746	26	45 734
Mujeres	515 297	3 279	61 748	44 196	45 264	46 227	44 874	44 322	42 269	2 153	98 337
5 años	30 803	921	28 744	0	0	0	0	0	0	0	0
6 años	34 411	425	24 765	8 217	0	0	0	0	0	0	0
7 años	36 257	134	6 065	21 499	7 582	0	0	0	0	0	0
8 años	40 391	89	1 296	8 459	21 784	7 789	0	0	0	832	0
9 años	39 313	38	380	2 293	8 618	20 554	6 591	0	0	646	0
10 años	43 844	50	171	967	3 544	10 093	21 427	6 712	0	561	0
11 años	39 645	30	99	367	1 203	3 598	9 073	19 516	5 352	26	0
12 años	43 042	18	115	372	593	1 852	4 416	10 550	18 579	28	5 991
13 años	39 731	42	77	608	321	685	1 723	4 383	9 194	13	22 624
14 años	35 279	24	36	299	436	286	635	1 615	3 638	16	28 196
15 años y más	132 581	1 508	0	1 115	1 183	1 370	1 009	1 546	5 506	31	41 526
No Asiste	2 049 265	412 226	3 218	47 134	112 849	150 878	90 487	63 567	447 297	1 243	371 573
5 años	11 061	7 980	1 538	0	0	0	0	0	0	0	0
6 años	4 883	2 992	1 029	349	0	0	0	0	0	0	0
7 años	2 984	1 577	316	591	216	0	0	0	0	0	0
8 años	2 689	1 250	119	340	551	215	0	0	0	54	0
9 años	2 209	929	50	178	330	411	146	0	0	52	0
10 años	2 800	1 173	42	165	280	348	415	157	0	84	0
11 años	2 647	859	26	119	205	289	294	409	342	1	0
12 años	5 626	1 293	31	184	340	437	455	431	2 133	3	172
13 años	8 885	1 264	34	179	372	584	656	625	4 250	8	842
14 años	14 332	1 453	33	239	428	774	922	959	6 638	12	2 764
15 años y más	1 991 149	391 456	0	44 790	110 127	147 820	87 599	60 986	433 934	1 029	367 795
Hombres	941 386	147 990	1 682	22 422	55 935	74 412	42 412	28 873	208 951	586	188 183
5 años	5 718	4 189	764	0	0	0	0	0	0	0	0
6 años	2 535	1 573	538	170	0	0	0	0	0	0	0
7 años	1 554	823	193	302	99	0	0	0	0	0	0
8 años	1 387	630	70	182	281	108	0	0	0	26	0
9 años	1 152	466	37	95	186	207	76	0	0	27	0
10 años	1 449	625	23	93	167	179	187	73	0	40	0
11 años	1 301	424	16	59	111	162	153	193	129	1	0

Continúa

POBLACIÓN DE 5 AÑOS Y MÁS POR ENTIDAD FEDERATIVA, CONDICIÓN DE ASISTENCIA ESCOLAR, SEXO Y EDAD SEGÚN NIVEL DE ESCOLARIDAD Y GRADOS APROBADOS EN PRIMARIA

Entidad federativa, condición de asistencia escolar, sexo y edad	Población de 5 años y más	Nivel de escolaridad									
		Sin escolaridad	Educación básica								
			Preescolar	Primaria							Secundaria
				1 grado	2 grados	3 grados	4 grados	5 grados	6 grados	No especificado	
20 Oaxaca											
No Asiste											
Hombres											
12 años	2 684	692	13	109	180	228	231	192	864	3	88
13 años	3 965	600	15	94	197	300	307	295	1 723	2	400
14 años	6 730	715	13	117	232	394	441	462	2 940	4	1 354
15 años y más	912 911	137 253	0	21 201	54 482	72 834	41 017	27 658	203 295	483	186 341
Mujeres	1 107 879	264 236	1 536	24 712	56 914	76 466	48 075	34 694	238 346	657	183 390
5 años	5 343	3 791	774	0	0	0	0	0	0	0	0
6 años	2 348	1 419	491	179	0	0	0	0	0	0	0
7 años	1 430	754	123	289	117	0	0	0	0	0	0
8 años	1 302	620	49	158	270	107	0	0	0	28	0
9 años	1 057	463	13	83	144	204	70	0	0	25	0
10 años	1 351	548	19	72	113	169	228	84	0	44	0
11 años	1 346	435	10	60	94	127	141	216	213	0	0
12 años	2 942	601	18	75	160	209	224	239	1 269	0	84
13 años	4 920	664	19	85	175	284	349	330	2 527	6	442
14 años	7 602	738	20	122	196	380	481	497	3 698	8	1 410
15 años y más	1 078 238	254 203	0	23 589	55 645	74 986	46 582	33 328	230 639	546	181 454
No Especificado	17 016	1 442	608	382	578	646	468	342	1 486	24	1 740
5 años	3 272	60	299	0	0	0	0	0	0	0	0
6 años	616	12	219	71	0	0	0	0	0	0	0
7 años	351	2	59	72	38	0	0	0	0	0	0
8 años	334	5	17	50	84	46	0	0	0	5	0
9 años	282	3	4	19	40	62	20	0	0	3	0
10 años	295	5	2	7	21	52	74	22	0	1	0
11 años	269	3	3	7	7	9	42	59	29	0	0
12 años	268	5	0	5	5	9	20	39	68	0	31
13 años	215	4	3	4	3	7	10	13	54	0	58
14 años	284	9	2	2	7	2	11	11	52	0	105
15 años y más	10 830	1 334	0	145	373	459	291	198	1 283	15	1 546
Hombres	7 486	469	300	191	277	283	194	140	598	8	833
5 años	1 687	36	154	0	0	0	0	0	0	0	0
6 años	296	8	102	39	0	0	0	0	0	0	0
7 años	175	0	32	25	27	0	0	0	0	0	0
8 años	167	3	5	28	40	20	0	0	0	2	0
9 años	150	1	2	11	23	31	10	0	0	0	0
10 años	136	1	2	3	12	21	38	10	0	1	0
11 años	147	3	2	5	3	6	22	26	13	0	0
12 años	140	2	0	2	3	4	15	18	32	0	18
13 años	110	0	0	1	1	5	4	9	29	0	25
14 años	145	5	1	0	3	2	4	9	25	0	50
15 años y más	4 333	410	0	77	165	194	101	68	499	5	740
Mujeres	9 530	973	308	191	301	363	274	202	888	16	907
5 años	1 585	24	145	0	0	0	0	0	0	0	0
6 años	320	4	117	32	0	0	0	0	0	0	0
7 años	176	2	27	47	11	0	0	0	0	0	0
8 años	167	2	12	22	44	26	0	0	0	3	0
9 años	132	2	2	8	17	31	10	0	0	3	0
10 años	159	4	0	4	9	31	36	12	0	0	0
11 años	122	0	1	2	4	3	20	33	16	0	0
12 años	128	3	0	3	2	5	5	21	36	0	13
13 años	105	4	3	3	2	2	6	4	25	0	33
14 años	139	4	1	2	4	0	7	2	27	0	55
15 años y más	6 497	924	0	68	208	265	190	130	784	10	806
21 Puebla	4 688 913	439 396	218 018	191 795	271 738	332 171	225 837	188 905	838 719	7 579	958 814
5 años	120 340	9 292	101 758	0	0	0	0	0	0	0	0
6 años	113 520	3 595	88 354	17 866	0	0	0	0	0	0	0
7 años	113 746	1 767	21 505	70 937	17 076	0	0	0	0	0	0
8 años	120 528	1 510	3 483	27 069	68 313	17 443	0	0	0	1 674	0
9 años	117 974	1 187	1 106	5 895	26 480	65 215	15 654	0	0	1 376	0
10 años	129 580	1 450	578	2 493	9 025	29 613	65 277	18 104	0	1 503	0
11 años	119 202	1 270	404	961	2 840	8 676	24 727	61 047	17 383	125	0

Continúa

POBLACIÓN DE 5 AÑOS Y MÁS POR ENTIDAD FEDERATIVA, CONDICIÓN DE ASISTENCIA ESCOLAR, SEXO Y EDAD SEGÚN NIVEL DE ESCOLARIDAD Y GRADOS APROBADOS EN PRIMARIA

Entidad federativa, condición de asistencia escolar, sexo y edad	Población de 5 años y más	Nivel de escolaridad									
		Sin escolaridad	Educación básica								
			Preescolar	Primaria							Secundaria
				1 grado	2 grados	3 grados	4 grados	5 grados	6 grados	No especificado	
21 Puebla											
12 años	129 104	1 635	455	1 201	1 752	4 531	9 977	25 603	61 836	126	20 081
13 años	124 780	1 653	239	1 797	1 335	2 192	4 178	9 386	29 958	66	73 504
14 años	121 409	1 985	136	945	1 849	1 681	2 286	4 130	19 139	56	88 565
15 años y más	3 478 730	414 052	0	62 631	143 068	202 820	103 738	70 635	710 403	2 653	776 664
Hombres	2 227 550	162 722	111 486	95 389	134 005	163 818	109 565	92 216	388 547	3 703	479 966
5 años	61 294	4 774	51 922	0	0	0	0	0	0	0	0
6 años	57 347	1 851	44 600	9 043	0	0	0	0	0	0	0
7 años	57 776	933	11 466	35 666	8 462	0	0	0	0	0	0
8 años	61 118	753	1 961	14 407	34 086	8 595	0	0	0	810	0
9 años	59 531	591	599	3 389	14 112	32 153	7 460	0	0	694	0
10 años	66 024	728	313	1 537	5 295	16 003	31 815	8 770	0	769	0
11 años	59 959	656	197	545	1 684	5 053	13 306	29 333	8 225	63	0
12 años	65 428	858	233	658	1 057	2 657	5 845	13 837	29 606	67	9 681
13 años	62 441	857	132	875	711	1 234	2 518	5 307	15 264	36	35 271
14 años	60 945	1 032	63	519	925	904	1 298	2 442	9 798	32	43 593
15 años y más	1 615 687	149 689	0	28 750	67 673	97 219	47 323	32 527	325 654	1 232	391 421
Mujeres	2 461 363	276 674	106 532	96 406	137 733	168 353	116 272	96 689	450 172	3 876	478 848
5 años	59 046	4 518	49 836	0	0	0	0	0	0	0	0
6 años	56 173	1 744	43 754	8 823	0	0	0	0	0	0	0
7 años	55 970	834	10 039	35 271	8 614	0	0	0	0	0	0
8 años	59 410	757	1 522	12 662	34 227	8 848	0	0	0	864	0
9 años	58 443	596	507	2 506	12 368	33 062	8 194	0	0	682	0
10 años	63 556	722	265	956	3 730	13 610	33 462	9 334	0	734	0
11 años	59 243	614	207	416	1 156	3 623	11 421	31 714	9 158	62	0
12 años	63 676	777	222	543	695	1 874	4 132	11 766	32 230	59	10 400
13 años	62 339	796	107	922	624	958	1 660	4 079	14 694	30	38 233
14 años	60 464	953	73	426	924	777	988	1 688	9 341	24	44 972
15 años y más	1 863 043	264 363	0	33 881	75 395	105 601	56 415	38 108	384 749	1 421	385 243
Asiste	1 532 985	5 310	212 136	127 238	126 651	127 448	119 512	116 729	116 247	4 706	287 322
5 años	103 047	1 786	99 087	0	0	0	0	0	0	0	0
6 años	106 751	800	86 251	17 427	0	0	0	0	0	0	0
7 años	109 617	283	20 920	69 866	16 746	0	0	0	0	0	0
8 años	116 483	119	3 335	26 502	67 251	17 130	0	0	0	1 569	0
9 años	114 239	71	996	5 629	25 910	64 292	15 368	0	0	1 304	0
10 años	125 090	45	523	2 254	8 589	29 005	64 400	17 775	0	1 363	0
11 años	114 595	32	353	758	2 505	8 192	24 226	60 179	16 794	122	0
12 años	119 321	43	402	921	1 259	3 886	9 315	24 846	57 246	112	19 730
13 años	109 516	34	186	1 505	790	1 318	3 272	8 466	21 916	50	71 751
14 años	97 439	15	83	613	1 191	601	1 076	2 896	7 263	23	83 323
15 años y más	416 887	2 082	0	1 763	2 410	3 024	1 855	2 567	13 028	163	112 518
Hombres	769 639	2 628	108 511	65 520	65 106	65 410	60 782	58 899	57 985	2 379	142 855
5 años	52 511	930	50 560	0	0	0	0	0	0	0	0
6 años	53 961	420	43 560	8 837	0	0	0	0	0	0	0
7 años	55 665	151	11 163	35 126	8 307	0	0	0	0	0	0
8 años	59 118	68	1 881	14 119	33 562	8 448	0	0	0	759	0
9 años	57 690	40	549	3 232	13 798	31 737	7 328	0	0	661	0
10 años	63 686	25	285	1 402	5 052	15 676	31 374	8 602	0	691	0
11 años	57 618	18	172	429	1 487	4 797	13 054	28 931	7 945	61	0
12 años	60 814	18	198	504	792	2 314	5 496	13 440	27 755	61	9 492
13 años	55 151	14	107	715	433	755	2 022	4 815	11 790	26	34 365
14 años	49 065	6	36	330	570	333	652	1 773	4 304	14	40 866
15 años y más	204 360	938	0	826	1 105	1 350	856	1 338	6 191	106	58 132
Mujeres	763 346	2 682	103 625	61 718	61 545	62 038	58 730	57 830	58 262	2 327	144 467
5 años	50 536	856	48 527	0	0	0	0	0	0	0	0
6 años	52 790	380	42 691	8 590	0	0	0	0	0	0	0
7 años	53 952	132	9 757	34 740	8 439	0	0	0	0	0	0
8 años	57 365	51	1 454	12 383	33 689	8 682	0	0	0	810	0
9 años	56 549	31	447	2 397	12 112	32 555	8 040	0	0	643	0
10 años	61 404	20	238	852	3 537	13 329	33 026	9 173	0	672	0
11 años	56 977	14	181	329	1 018	3 395	11 172	31 248	8 849	61	0
12 años	58 507	25	204	417	467	1 572	3 819	11 406	29 491	51	10 238
13 años	54 365	20	79	790	357	563	1 250	3 651	10 126	24	37 386

Continúa

POBLACIÓN DE 5 AÑOS Y MÁS POR ENTIDAD FEDERATIVA, CONDICIÓN DE ASISTENCIA ESCOLAR, SEXO Y EDAD SEGÚN NIVEL DE ESCOLARIDAD Y GRADOS APROBADOS EN PRIMARIA

Entidad federativa, condición de asistencia escolar, sexo y edad	Población de 5 años y más	Nivel de escolaridad									
		Sin escolaridad	Educación básica								
			Preescolar	Primaria							Secundaria
				1 grado	2 grados	3 grados	4 grados	5 grados	6 grados	No especificado	
21 Puebla											
Asiste											
Mujeres											
14 años	48 374	9	47	283	621	268	424	1 123	2 959	9	42 457
15 años y más	212 527	1 144	0	937	1 305	1 674	999	1 229	6 837	57	54 386
No Asiste	3 128 598	432 524	5 054	64 077	144 425	203 935	105 872	71 800	719 977	2 818	668 770
5 años	12 046	7 482	2 250	0	0	0	0	0	0	0	0
6 años	5 749	2 786	1 793	375	0	0	0	0	0	0	0
7 años	3 649	1 479	520	975	296	0	0	0	0	0	0
8 años	3 633	1 385	136	526	978	271	0	0	0	99	0
9 años	3 349	1 113	103	255	539	845	255	0	0	69	0
10 años	4 131	1 399	54	234	430	574	797	300	0	133	0
11 años	4 221	1 236	48	201	327	468	477	789	555	2	0
12 años	9 411	1 587	50	278	487	635	646	713	4 478	13	324
13 años	14 941	1 618	48	291	541	870	899	906	7 974	16	1 660
14 años	23 608	1 961	52	328	653	1 072	1 202	1 221	11 816	33	5 120
15 años y más	3 043 860	410 478	0	60 614	140 174	199 200	101 596	67 871	695 154	2 453	661 666
Hombres	1 445 833	159 592	2 536	29 665	68 597	98 052	48 586	33 136	329 484	1 297	335 835
5 años	6 152	3 834	1 150	0	0	0	0	0	0	0	0
6 años	2 856	1 426	865	179	0	0	0	0	0	0	0
7 años	1 873	779	268	486	140	0	0	0	0	0	0
8 años	1 795	683	73	273	472	125	0	0	0	50	0
9 años	1 657	549	48	149	298	380	117	0	0	31	0
10 años	2 157	700	27	131	241	308	398	156	0	74	0
11 años	2 145	637	23	116	193	248	240	363	266	1	0
12 años	4 420	837	33	154	262	335	342	370	1 800	5	178
13 años	7 133	842	22	160	278	475	493	485	3 445	10	860
14 años	11 677	1 020	27	186	353	567	642	659	5 464	18	2 663
15 años y más	1 403 968	148 285	0	27 831	66 360	95 614	46 354	31 103	318 509	1 108	332 134
Mujeres	1 682 765	272 932	2 518	34 412	75 828	105 883	57 286	38 664	390 493	1 521	332 935
5 años	5 894	3 648	1 100	0	0	0	0	0	0	0	0
6 años	2 893	1 360	928	196	0	0	0	0	0	0	0
7 años	1 776	700	252	489	156	0	0	0	0	0	0
8 años	1 838	702	63	253	506	146	0	0	0	49	0
9 años	1 692	564	55	106	241	465	138	0	0	38	0
10 años	1 974	699	27	103	189	266	399	144	0	59	0
11 años	2 076	599	25	85	134	220	237	426	289	1	0
12 años	4 991	750	17	124	225	300	304	343	2 678	8	146
13 años	7 808	776	26	131	263	395	406	421	4 529	6	800
14 años	11 931	941	25	142	300	505	560	562	6 352	15	2 457
15 años y más	1 639 892	262 193	0	32 783	73 814	103 586	55 242	36 768	376 645	1 345	329 532
No Especificado	27 330	1 562	828	480	662	788	453	376	2 495	55	2 722
5 años	5 247	24	421	0	0	0	0	0	0	0	0
6 años	1 020	9	310	64	0	0	0	0	0	0	0
7 años	480	5	65	96	34	0	0	0	0	0	0
8 años	412	6	12	41	84	42	0	0	0	6	0
9 años	386	3	7	11	31	78	31	0	0	3	0
10 años	359	6	1	5	6	34	80	29	0	7	0
11 años	386	2	3	2	8	16	24	79	34	1	0
12 años	372	5	3	2	6	10	16	44	112	1	27
13 años	323	1	5	1	4	4	7	14	68	0	93
14 años	362	9	1	4	5	8	8	13	60	0	122
15 años y más	17 983	1 492	0	254	484	596	287	197	2 221	37	2 480
Hombres	12 078	502	439	204	302	356	197	181	1 078	27	1 276
5 años	2 631	10	212	0	0	0	0	0	0	0	0
6 años	530	5	175	27	0	0	0	0	0	0	0
7 años	238	3	35	54	15	0	0	0	0	0	0
8 años	205	2	7	15	52	22	0	0	0	1	0
9 años	184	2	2	8	16	36	15	0	0	2	0
10 años	181	3	1	4	2	19	43	12	0	4	0
11 años	196	1	2	0	4	8	12	39	14	1	0
12 años	194	3	2	0	3	8	7	27	51	1	11
13 años	157	1	3	0	0	4	3	7	29	0	46

Continúa

POBLACIÓN DE 5 AÑOS Y MÁS POR ENTIDAD FEDERATIVA, CONDICIÓN DE ASISTENCIA ESCOLAR, SEXO Y EDAD SEGÚN NIVEL DE ESCOLARIDAD Y GRADOS APROBADOS EN PRIMARIA

Entidad federativa, condición de asistencia escolar, sexo y edad	Población de 5 años y más	Nivel de escolaridad									
		Sin escolaridad	Educación básica								
			Preescolar	Primaria							Secundaria
				1 grado	2 grados	3 grados	4 grados	5 grados	6 grados	No especificado	
21 Puebla											
No Especificado											
Hombres											
14 años	203	6	0	3	2	4	4	10	30	0	64
15 años y más	7 359	466	0	93	208	255	113	86	954	18	1 155
Mujeres	15 252	1 060	389	276	360	432	256	195	1 417	28	1 446
5 años	2 616	14	209	0	0	0	0	0	0	0	0
6 años	490	4	135	37	0	0	0	0	0	0	0
7 años	242	2	30	42	19	0	0	0	0	0	0
8 años	207	4	5	26	32	20	0	0	0	5	0
9 años	202	1	5	3	15	42	16	0	0	1	0
10 años	178	3	0	1	4	15	37	17	0	3	0
11 años	190	1	1	2	4	8	12	40	20	0	0
12 años	178	2	1	2	3	2	9	17	61	0	16
13 años	166	0	2	1	4	0	4	7	39	0	47
14 años	159	3	1	1	3	4	4	3	30	0	58
15 años y más	10 624	1 026	0	161	276	341	174	111	1 267	19	1 325
22 Querétaro Arteaga	1 391 170	98 668	62 511	49 148	63 187	78 763	54 806	48 834	235 425	1 654	337 858
5 años	34 973	3 947	28 206	0	0	0	0	0	0	0	0
6 años	32 879	929	25 731	5 375	0	0	0	0	0	0	0
7 años	33 090	292	6 763	20 841	4 592	0	0	0	0	0	0
8 años	34 289	240	839	8 195	19 923	4 474	0	0	0	314	0
9 años	33 669	185	340	1 359	8 132	18 938	4 133	0	0	264	0
10 años	36 532	214	214	494	1 972	9 086	19 681	4 176	0	236	0
11 años	34 589	193	152	191	608	2 100	8 425	18 470	3 836	41	0
12 años	36 777	246	138	295	307	927	2 414	8 658	18 548	58	4 638
13 años	35 770	263	88	678	300	402	838	2 205	9 699	31	21 124
14 años	34 921	268	40	294	483	288	440	838	4 921	9	27 165
15 años y más	1 043 681	91 891	0	11 426	26 870	42 548	18 875	14 487	198 421	701	284 931
Hombres	667 923	40 025	31 929	24 644	31 465	38 807	26 545	23 744	105 539	819	170 407
5 años	17 765	2 023	14 290	0	0	0	0	0	0	0	0
6 años	16 636	491	13 015	2 716	0	0	0	0	0	0	0
7 años	16 876	150	3 644	10 513	2 274	0	0	0	0	0	0
8 años	17 633	131	456	4 422	10 104	2 197	0	0	0	170	0
9 años	16 894	97	187	812	4 274	9 230	2 017	0	0	141	0
10 años	18 567	125	112	302	1 217	4 957	9 516	1 983	0	109	0
11 años	17 454	103	82	121	379	1 325	4 495	8 780	1 863	23	0
12 años	18 441	135	72	140	189	585	1 465	4 619	8 770	26	2 176
13 años	18 160	153	50	329	137	256	524	1 338	5 157	26	10 121
14 años	17 273	137	21	153	234	165	267	516	2 631	4	13 056
15 años y más	492 224	36 480	0	5 136	12 657	20 092	8 261	6 508	87 118	320	145 054
Mujeres	723 247	58 643	30 582	24 504	31 722	39 956	28 261	25 090	129 886	835	167 451
5 años	17 208	1 924	13 916	0	0	0	0	0	0	0	0
6 años	16 243	438	12 716	2 659	0	0	0	0	0	0	0
7 años	16 214	142	3 119	10 328	2 318	0	0	0	0	0	0
8 años	16 656	109	383	3 773	9 819	2 277	0	0	0	144	0
9 años	16 775	88	153	547	3 858	9 708	2 116	0	0	123	0
10 años	17 965	89	102	192	755	4 129	10 165	2 193	0	127	0
11 años	17 135	90	70	70	229	775	3 930	9 690	1 973	18	0
12 años	18 336	111	66	155	118	342	949	4 039	9 778	32	2 462
13 años	17 610	110	38	349	163	146	314	867	4 542	5	11 003
14 años	17 648	131	19	141	249	123	173	322	2 290	5	14 109
15 años y más	551 457	55 411	0	6 290	14 213	22 456	10 614	7 979	111 303	381	139 877
Asiste	453 048	4 251	60 962	37 559	36 215	36 099	35 545	34 209	35 179	906	86 574
5 años	31 130	2 839	27 490	0	0	0	0	0	0	0	0
6 años	31 542	552	25 170	5 273	0	0	0	0	0	0	0
7 años	32 194	73	6 613	20 568	4 509	0	0	0	0	0	0
8 años	33 461	37	813	8 049	19 690	4 407	0	0	0	290	0
9 años	32 888	10	325	1 316	8 009	18 695	4 068	0	0	251	0
10 años	35 567	10	190	455	1 908	8 945	19 428	4 094	0	200	0
11 años	33 643	14	132	162	544	2 008	8 312	18 247	3 727	41	0
12 años	34 701	9	131	266	246	826	2 308	8 471	17 380	58	4 566
13 años	32 323	9	73	618	204	260	701	2 075	7 689	27	20 597

Continúa

POBLACIÓN DE 5 AÑOS Y MÁS POR ENTIDAD FEDERATIVA, CONDICIÓN DE ASISTENCIA ESCOLAR, SEXO Y EDAD SEGÚN NIVEL DE ESCOLARIDAD Y GRADOS APROBADOS EN PRIMARIA

Entidad federativa, condición de asistencia escolar, sexo y edad	Población de 5 años y más	Nivel de escolaridad									
		Sin escolaridad	Educación básica								
			Preescolar	Primaria							Secundaria
				1 grado	2 grados	3 grados	4 grados	5 grados	6 grados	No especificado	
22 Querétaro Arteaga											
Asiste											
14 años	28 991	15	25	227	398	133	231	626	1 926	9	25 309
15 años y más	126 608	683	0	625	707	825	497	696	4 457	30	36 102
Hombres	225 890	2 080	31 168	19 280	18 619	18 483	17 995	17 069	17 315	477	42 327
5 años	15 799	1 452	13 942	0	0	0	0	0	0	0	0
6 años	15 953	282	12 729	2 667	0	0	0	0	0	0	0
7 años	16 423	40	3 577	10 365	2 228	0	0	0	0	0	0
8 años	17 226	21	443	4 351	9 990	2 162	0	0	0	160	0
9 años	16 499	5	181	787	4 207	9 103	1 986	0	0	135	0
10 años	18 054	5	99	276	1 183	4 887	9 389	1 943	0	90	0
11 años	16 926	7	73	99	340	1 263	4 435	8 660	1 818	23	0
12 años	17 502	8	68	122	154	534	1 409	4 516	8 314	26	2 143
13 años	16 455	5	44	295	93	173	435	1 255	4 258	24	9 841
14 años	14 235	9	12	118	179	67	146	385	1 169	4	12 093
15 años y más	60 818	246	0	200	245	294	195	310	1 756	15	18 250
Mujeres	227 158	2 171	29 794	18 279	17 596	17 616	17 550	17 140	17 864	429	44 247
5 años	15 331	1 387	13 548	0	0	0	0	0	0	0	0
6 años	15 589	270	12 441	2 606	0	0	0	0	0	0	0
7 años	15 771	33	3 036	10 203	2 281	0	0	0	0	0	0
8 años	16 235	16	370	3 698	9 700	2 245	0	0	0	130	0
9 años	16 389	5	144	529	3 802	9 592	2 082	0	0	116	0
10 años	17 513	5	91	179	725	4 058	10 039	2 151	0	110	0
11 años	16 717	7	59	63	204	745	3 877	9 587	1 909	18	0
12 años	17 199	1	63	144	92	292	899	3 955	9 066	32	2 423
13 años	15 868	4	29	323	111	87	266	820	3 431	3	10 756
14 años	14 756	6	13	109	219	66	85	241	757	5	13 216
15 años y más	65 790	437	0	425	462	531	302	386	2 701	15	17 852
No Asiste	929 672	93 736	1 302	11 441	26 792	42 450	19 147	14 539	199 528	728	250 382
5 años	2 146	1 090	593	0	0	0	0	0	0	0	0
6 años	1 073	376	469	81	0	0	0	0	0	0	0
7 años	759	218	130	245	73	0	0	0	0	0	0
8 años	701	203	22	129	208	58	0	0	0	24	0
9 años	690	175	14	41	112	224	59	0	0	12	0
10 años	859	203	21	39	64	130	228	75	0	35	0
11 años	819	178	18	29	59	88	103	200	97	0	0
12 años	1 987	234	6	29	61	101	105	175	1 139	0	63
13 años	3 354	252	15	57	95	141	134	129	1 988	4	501
14 años	5 828	252	14	66	85	154	209	210	2 977	0	1 818
15 años y más	911 456	90 555	0	10 725	26 035	41 554	18 309	13 750	193 327	653	248 000
Hombres	438 263	37 706	634	5 295	12 756	20 228	8 500	6 643	87 934	336	127 672
5 años	1 102	566	283	0	0	0	0	0	0	0	0
6 años	562	209	241	42	0	0	0	0	0	0	0
7 años	384	109	58	132	42	0	0	0	0	0	0
8 años	343	110	11	62	101	27	0	0	0	10	0
9 años	352	92	5	24	61	117	26	0	0	5	0
10 años	461	120	11	26	34	63	117	36	0	19	0
11 años	454	95	7	22	37	61	53	111	40	0	0
12 años	905	125	3	18	35	51	55	100	451	0	30
13 años	1 660	148	6	31	43	82	88	83	886	2	268
14 años	2 998	128	9	34	55	98	121	129	1 454	0	949
15 años y más	429 042	36 004	0	4 904	12 348	19 729	8 040	6 184	85 103	300	126 425
Mujeres	491 409	56 030	668	6 146	14 036	22 222	10 647	7 896	111 594	392	122 710
5 años	1 044	524	310	0	0	0	0	0	0	0	0
6 años	511	167	228	39	0	0	0	0	0	0	0
7 años	375	109	72	113	31	0	0	0	0	0	0
8 años	358	93	11	67	107	31	0	0	0	14	0
9 años	338	83	9	17	51	107	33	0	0	7	0
10 años	398	83	10	13	30	67	111	39	0	16	0
11 años	365	83	11	7	22	27	50	89	57	0	0
12 años	1 082	109	3	11	26	50	50	75	688	0	33
13 años	1 694	104	9	26	52	59	46	46	1 102	2	233
14 años	2 830	124	5	32	30	56	88	81	1 523	0	869

Continúa

POBLACIÓN DE 5 AÑOS Y MÁS POR ENTIDAD FEDERATIVA, CONDICIÓN DE ASISTENCIA ESCOLAR, SEXO Y EDAD SEGÚN NIVEL DE ESCOLARIDAD Y GRADOS APROBADOS EN PRIMARIA

Entidad federativa, condición de asistencia escolar, sexo y edad	Población de 5 años y más	Nivel de escolaridad									
		Sin escolaridad	Educación básica								
			Preescolar	Primaria							Secundaria
				1 grado	2 grados	3 grados	4 grados	5 grados	6 grados	No especificado	
22 Querétaro Arteaga											
No Asiste											
Mujeres											
15 años y más	482 414	54 551	0	5 821	13 687	21 825	10 269	7 566	108 224	353	121 575
No Especificado	8 450	681	247	148	180	214	114	86	718	20	902
5 años	1 697	18	123	0	0	0	0	0	0	0	0
6 años	264	1	92	21	0	0	0	0	0	0	0
7 años	137	1	20	28	10	0	0	0	0	0	0
8 años	127	0	4	17	25	9	0	0	0	0	0
9 años	91	0	1	2	11	19	6	0	0	1	0
10 años	106	1	3	0	0	11	25	7	0	1	0
11 años	127	1	2	0	5	4	10	23	12	0	0
12 años	89	3	1	0	0	0	1	12	29	0	9
13 años	93	2	0	3	1	1	3	1	22	0	26
14 años	102	1	1	1	0	1	0	2	18	0	38
15 años y más	5 617	653	0	76	128	169	69	41	637	18	829
Hombres	3 770	239	127	69	90	96	50	32	290	6	408
5 años	864	5	65	0	0	0	0	0	0	0	0
6 años	121	0	45	7	0	0	0	0	0	0	0
7 años	69	1	9	16	4	0	0	0	0	0	0
8 años	64	0	2	9	13	8	0	0	0	0	0
9 años	43	0	1	1	6	10	5	0	0	1	0
10 años	52	0	2	0	0	7	10	4	0	0	0
11 años	74	1	2	0	2	1	7	9	5	0	0
12 años	34	2	1	0	0	0	1	3	5	0	3
13 años	45	0	0	3	1	1	1	0	13	0	12
14 años	40	0	0	1	0	0	0	2	8	0	14
15 años y más	2 364	230	0	32	64	69	26	14	259	5	379
Mujeres	4 680	442	120	79	90	118	64	54	428	14	494
5 años	833	13	58	0	0	0	0	0	0	0	0
6 años	143	1	47	14	0	0	0	0	0	0	0
7 años	68	0	11	12	6	0	0	0	0	0	0
8 años	63	0	2	8	12	1	0	0	0	0	0
9 años	48	0	0	1	5	9	1	0	0	0	0
10 años	54	1	1	0	0	4	15	3	0	1	0
11 años	53	0	0	0	3	3	3	14	7	0	0
12 años	55	1	0	0	0	0	0	9	24	0	6
13 años	48	2	0	0	0	0	2	1	9	0	14
14 años	62	1	1	0	0	1	0	0	10	0	24
15 años y más	3 253	423	0	44	64	100	43	27	378	13	450
23 Quintana Roo	890 989	46 245	36 855	34 428	45 126	52 518	37 329	33 073	122 872	1 355	237 558
5 años	22 500	1 933	18 185	0	0	0	0	0	0	0	0
6 años	20 806	567	14 289	4 944	0	0	0	0	0	0	0
7 años	20 957	234	2 627	12 814	4 585	0	0	0	0	0	0
8 años	21 346	150	681	3 763	12 712	3 545	0	0	0	275	0
9 años	21 193	141	349	1 011	4 958	11 535	2 782	0	0	186	0
10 años	22 252	160	271	338	1 514	5 732	11 174	2 608	0	165	0
11 años	21 244	166	228	123	524	1 668	5 474	10 417	2 205	41	0
12 años	21 836	153	126	166	241	754	1 805	5 689	9 994	38	2 446
13 años	21 222	155	65	338	157	327	695	1 699	5 600	15	12 085
14 años	20 191	179	34	191	260	192	299	657	2 543	9	15 744
15 años y más	677 442	42 407	0	10 740	20 175	28 765	15 100	12 003	102 530	626	207 283
Hombres	451 897	19 761	18 988	17 435	22 607	26 119	18 459	16 306	58 474	693	125 096
5 años	11 443	956	9 228	0	0	0	0	0	0	0	0
6 años	10 628	301	7 396	2 429	0	0	0	0	0	0	0
7 años	10 823	135	1 408	6 557	2 355	0	0	0	0	0	0
8 años	11 014	70	386	2 071	6 410	1 813	0	0	0	148	0
9 años	10 643	70	184	584	2 617	5 638	1 350	0	0	85	0
10 años	11 350	79	141	217	822	3 023	5 515	1 314	0	89	0
11 años	10 785	89	126	69	316	963	2 847	5 067	1 093	24	0
12 años	11 042	63	62	89	136	458	1 039	2 955	4 866	20	1 150
13 años	10 758	75	34	147	92	196	414	946	2 925	5	5 876
14 años	10 156	89	23	101	150	109	170	390	1 392	5	7 690

Continúa

POBLACIÓN DE 5 AÑOS Y MÁS POR ENTIDAD FEDERATIVA, CONDICIÓN DE ASISTENCIA ESCOLAR, SEXO Y EDAD SEGÚN NIVEL DE ESCOLARIDAD Y GRADOS APROBADOS EN PRIMARIA

Entidad federativa, condición de asistencia escolar, sexo y edad	Población de 5 años y más	Nivel de escolaridad									
		Sin escolaridad	Educación básica								
			Preescolar	Primaria							Secundaria
				1 grado	2 grados	3 grados	4 grados	5 grados	6 grados	No especificado	
23 Quintana Roo											
Hombres											
15 años y más	343 255	17 834	0	5 171	9 709	13 919	7 124	5 634	48 198	317	110 380
Mujeres	439 092	26 484	17 867	16 993	22 519	26 399	18 870	16 767	64 398	662	112 462
5 años	11 057	977	8 957	0	0	0	0	0	0	0	0
6 años	10 178	266	6 893	2 515	0	0	0	0	0	0	0
7 años	10 134	99	1 219	6 257	2 230	0	0	0	0	0	0
8 años	10 332	80	295	1 692	6 302	1 732	0	0	0	127	0
9 años	10 550	71	165	427	2 341	5 897	1 432	0	0	101	0
10 años	10 902	81	130	121	692	2 709	5 659	1 294	0	76	0
11 años	10 459	77	102	54	208	705	2 627	5 350	1 112	17	0
12 años	10 794	90	64	77	105	296	766	2 734	5 128	18	1 296
13 años	10 464	80	31	191	65	131	281	753	2 675	10	6 209
14 años	10 035	90	11	90	110	83	129	267	1 151	4	8 054
15 años y más	334 187	24 573	0	5 569	10 466	14 846	7 976	6 369	54 332	309	96 903
Asiste	279 931	1 503	35 844	23 349	24 736	23 588	21 951	21 056	21 687	710	57 286
5 años	19 147	878	17 696	0	0	0	0	0	0	0	0
6 años	19 727	202	13 949	4 855	0	0	0	0	0	0	0
7 años	20 293	48	2 543	12 612	4 519	0	0	0	0	0	0
8 años	20 769	12	660	3 679	12 553	3 482	0	0	0	264	0
9 años	20 629	5	339	963	4 865	11 384	2 749	0	0	181	0
10 años	21 608	13	257	297	1 446	5 616	11 039	2 572	0	151	0
11 años	20 574	9	211	96	464	1 602	5 383	10 292	2 156	39	0
12 años	20 975	10	114	139	182	658	1 722	5 572	9 764	35	2 408
13 años	19 971	7	51	288	107	233	585	1 604	5 208	12	11 838
14 años	18 108	4	24	143	186	82	173	517	1 844	6	15 084
15 años y más	78 130	315	0	277	414	531	300	499	2 715	22	27 956
Hombres	142 551	740	18 483	12 064	12 776	12 088	11 179	10 676	11 092	362	29 141
5 años	9 715	429	8 990	0	0	0	0	0	0	0	0
6 años	10 073	103	7 229	2 388	0	0	0	0	0	0	0
7 años	10 480	27	1 367	6 459	2 328	0	0	0	0	0	0
8 años	10 731	8	375	2 030	6 331	1 780	0	0	0	142	0
9 años	10 361	3	177	554	2 569	5 564	1 336	0	0	84	0
10 años	11 007	4	135	190	783	2 959	5 453	1 299	0	78	0
11 años	10 425	8	113	55	282	934	2 802	4 998	1 067	22	0
12 años	10 614	4	56	74	104	411	984	2 895	4 757	18	1 132
13 años	10 151	3	26	121	65	142	357	899	2 771	4	5 744
14 años	9 103	1	15	71	112	47	104	311	1 071	2	7 350
15 años y más	39 891	150	0	122	202	251	143	274	1 426	12	14 915
Mujeres	137 380	763	17 361	11 285	11 960	11 500	10 772	10 380	10 595	348	28 145
5 años	9 432	449	8 706	0	0	0	0	0	0	0	0
6 años	9 654	99	6 720	2 467	0	0	0	0	0	0	0
7 años	9 813	21	1 176	6 153	2 191	0	0	0	0	0	0
8 años	10 038	4	285	1 649	6 222	1 702	0	0	0	122	0
9 años	10 268	2	162	409	2 296	5 820	1 413	0	0	97	0
10 años	10 601	9	122	107	663	2 657	5 586	1 273	0	73	0
11 años	10 149	1	98	41	182	668	2 581	5 294	1 089	17	0
12 años	10 361	6	58	65	78	247	738	2 677	5 007	17	1 276
13 años	9 820	4	25	167	42	91	228	705	2 437	8	6 094
14 años	9 005	3	9	72	74	35	69	206	773	4	7 734
15 años y más	38 239	165	0	155	212	280	157	225	1 289	10	13 041
No Asiste	603 854	44 351	777	10 969	20 217	28 740	15 269	11 911	100 639	633	179 204
5 años	1 998	1 046	361	0	0	0	0	0	0	0	0
6 años	853	360	264	73	0	0	0	0	0	0	0
7 años	564	186	72	174	59	0	0	0	0	0	0
8 años	480	136	16	78	133	55	0	0	0	9	0
9 años	477	136	6	44	84	131	29	0	0	5	0
10 años	565	143	13	39	64	111	117	31	0	14	0
11 años	587	156	17	27	58	63	82	105	47	2	0
12 años	795	143	10	27	57	95	79	105	212	3	31
13 años	1 187	148	11	49	49	93	106	92	379	2	229
14 años	2 027	175	7	48	69	108	126	140	693	3	635
15 años y más	594 321	41 722	0	10 410	19 644	28 084	14 730	11 438	99 308	595	178 309

Continúa

POBLACIÓN DE 5 AÑOS Y MÁS POR ENTIDAD FEDERATIVA, CONDICIÓN DE ASISTENCIA ESCOLAR, SEXO Y EDAD SEGÚN NIVEL DE ESCOLARIDAD Y GRADOS APROBADOS EN PRIMARIA

Entidad federativa, condición de asistencia escolar, sexo y edad	Población de 5 años y más	Nivel de escolaridad								
		Sin escolaridad	Educación básica							
			Preescolar	Primaria							Secundaria
				1 grado	2 grados	3 grados	4 grados	5 grados	6 grados	No especificado	
23 Quintana Roo											
No Asiste											
Hombres	305 742	18 849	394	5 314	9 746	13 946	7 230	5 574	47 141	326	95 398
5 años	1 004	523	175	0	0	0	0	0	0	0	0
6 años	438	193	135	35	0	0	0	0	0	0	0
7 años	289	108	36	86	21	0	0	0	0	0	0
8 años	233	61	9	37	68	26	0	0	0	6	0
9 años	240	67	4	29	43	64	14	0	0	1	0
10 años	294	71	6	26	35	64	53	11	0	11	0
11 años	309	81	13	14	33	27	42	54	25	2	0
12 años	390	59	4	15	31	47	53	51	98	2	15
13 años	573	72	7	25	26	53	54	47	149	1	120
14 años	1 024	88	5	30	37	60	66	79	319	3	325
15 años y más	300 948	17 526	0	5 017	9 452	13 605	6 948	5 332	46 550	300	94 938
Mujeres	298 112	25 502	383	5 655	10 471	14 794	8 039	6 337	53 498	307	83 806
5 años	994	523	186	0	0	0	0	0	0	0	0
6 años	415	167	129	38	0	0	0	0	0	0	0
7 años	275	78	36	88	38	0	0	0	0	0	0
8 años	247	75	7	41	65	29	0	0	0	3	0
9 años	237	69	2	15	41	67	15	0	0	4	0
10 años	271	72	7	13	29	47	64	20	0	3	0
11 años	278	75	4	13	25	36	40	51	22	0	0
12 años	405	84	6	12	26	48	26	54	114	1	16
13 años	614	76	4	24	23	40	52	45	230	1	109
14 años	1 003	87	2	18	32	48	60	61	374	0	310
15 años y más	293 373	24 196	0	5 393	10 192	14 479	7 782	6 106	52 758	295	83 371
No Especificado	7 204	391	234	110	173	190	109	106	546	12	1 068
5 años	1 355	9	128	0	0	0	0	0	0	0	0
6 años	226	5	76	16	0	0	0	0	0	0	0
7 años	100	0	12	28	7	0	0	0	0	0	0
8 años	97	2	5	6	26	8	0	0	0	2	0
9 años	87	0	4	4	9	20	4	0	0	0	0
10 años	79	4	1	2	4	5	18	5	0	0	0
11 años	83	1	0	0	2	3	9	20	2	0	0
12 años	66	0	2	0	2	1	4	12	18	0	7
13 años	64	0	3	1	1	1	4	3	13	1	18
14 años	56	0	3	0	5	2	0	0	6	0	25
15 años y más	4 991	370	0	53	117	150	70	66	507	9	1 018
Hombres	3 604	172	111	57	85	85	50	56	241	5	557
5 años	724	4	63	0	0	0	0	0	0	0	0
6 años	117	5	32	6	0	0	0	0	0	0	0
7 años	54	0	5	12	6	0	0	0	0	0	0
8 años	50	1	2	4	11	7	0	0	0	0	0
9 años	42	0	3	1	5	10	0	0	0	0	0
10 años	49	4	0	1	4	0	9	4	0	0	0
11 años	51	0	0	0	1	2	3	15	1	0	0
12 años	38	0	2	0	1	0	2	9	11	0	3
13 años	34	0	1	1	1	1	3	0	5	0	12
14 años	29	0	3	0	1	2	0	0	2	0	15
15 años y más	2 416	158	0	32	55	63	33	28	222	5	527
Mujeres	3 600	219	123	53	88	105	59	50	305	7	511
5 años	631	5	65	0	0	0	0	0	0	0	0
6 años	109	0	44	10	0	0	0	0	0	0	0
7 años	46	0	7	16	1	0	0	0	0	0	0
8 años	47	1	3	2	15	1	0	0	0	2	0
9 años	45	0	1	3	4	10	4	0	0	0	0
10 años	30	0	1	1	0	5	9	1	0	0	0
11 años	32	1	0	0	1	1	6	5	1	0	0
12 años	28	0	0	0	1	1	2	3	7	0	4
13 años	30	0	2	0	0	0	1	3	8	1	6
14 años	27	0	0	0	4	0	0	0	4	0	10
15 años y más	2 575	212	0	21	62	87	37	38	285	4	491

Continúa

POBLACIÓN DE 5 AÑOS Y MÁS POR ENTIDAD FEDERATIVA, CONDICIÓN DE ASISTENCIA ESCOLAR, SEXO Y EDAD SEGÚN NIVEL DE ESCOLARIDAD Y GRADOS APROBADOS EN PRIMARIA

Entidad federativa, condición de asistencia escolar, sexo y edad	Población de 5 años y más	Nivel de escolaridad									
		Sin escolaridad	Educación básica								
			Preescolar	Primaria							Secundaria
				1 grado	2 grados	3 grados	4 grados	5 grados	6 grados	No especificado	
24 San Luis Potosí	2 133 345	158 894	104 128	90 168	123 848	158 752	102 440	89 354	329 402	2 076	495 735
5 años	55 960	3 448	48 225	0	0	0	0	0	0	0	0
6 años	51 406	1 087	42 159	6 911	0	0	0	0	0	0	0
7 años	52 108	504	11 226	33 206	6 370	0	0	0	0	0	0
8 años	53 230	374	1 324	13 034	31 297	6 450	0	0	0	360	0
9 años	53 608	299	398	2 365	13 462	30 442	5 872	0	0	282	0
10 años	57 382	334	223	864	3 467	14 656	31 154	5 769	0	254	0
11 años	55 571	340	162	315	1 163	3 817	13 989	29 801	5 116	27	0
12 años	59 115	363	203	431	600	1 676	4 465	14 418	30 151	46	5 848
13 años	57 548	407	135	910	466	756	1 713	4 089	15 755	34	33 076
14 años	55 781	417	73	456	826	558	859	1 711	6 858	25	43 800
15 años y más	1 581 636	151 321	0	31 676	66 197	100 397	44 388	33 566	271 522	1 048	413 011
Hombres	1 027 467	70 459	53 280	45 729	63 536	80 321	50 338	43 585	150 082	981	242 431
5 años	28 593	1 814	24 621	0	0	0	0	0	0	0	0
6 años	25 918	558	21 296	3 436	0	0	0	0	0	0	0
7 años	26 465	275	5 919	16 660	3 205	0	0	0	0	0	0
8 años	27 093	208	781	6 907	15 654	3 163	0	0	0	173	0
9 años	27 022	175	238	1 434	7 272	14 675	2 840	0	0	135	0
10 años	29 120	199	120	565	2 093	7 815	15 043	2 845	0	125	0
11 años	28 078	201	83	190	742	2 334	7 471	14 145	2 478	13	0
12 años	29 843	222	109	243	362	1 062	2 732	7 597	14 280	26	2 776
13 años	29 030	239	68	429	280	484	1 088	2 443	8 203	18	15 676
14 años	28 211	245	45	243	421	336	550	1 053	3 822	17	21 378
15 años y más	748 094	66 323	0	15 622	33 507	50 452	20 614	15 502	121 299	474	202 601
Mujeres	1 105 878	88 435	50 848	44 439	60 312	78 431	52 102	45 769	179 320	1 095	253 304
5 años	27 367	1 634	23 604	0	0	0	0	0	0	0	0
6 años	25 488	529	20 863	3 475	0	0	0	0	0	0	0
7 años	25 643	229	5 307	16 546	3 165	0	0	0	0	0	0
8 años	26 137	166	543	6 127	15 643	3 287	0	0	0	187	0
9 años	26 586	124	160	931	6 190	15 767	3 032	0	0	147	0
10 años	28 262	135	103	299	1 374	6 841	16 111	2 924	0	129	0
11 años	27 493	139	79	125	421	1 483	6 518	15 656	2 638	14	0
12 años	29 272	141	94	188	238	614	1 733	6 821	15 871	20	3 072
13 años	28 518	168	67	481	186	272	625	1 646	7 552	16	17 400
14 años	27 570	172	28	213	405	222	309	658	3 036	8	22 422
15 años y más	833 542	84 998	0	16 054	32 690	49 945	23 774	18 064	150 223	574	210 410
Asiste	712 001	2 885	101 743	58 529	57 907	58 904	57 784	55 940	57 803	963	140 201
5 años	49 147	1 126	47 105	0	0	0	0	0	0	0	0
6 años	49 337	419	41 294	6 779	0	0	0	0	0	0	0
7 años	50 815	138	10 982	32 841	6 294	0	0	0	0	0	0
8 años	52 045	47	1 278	12 855	30 930	6 360	0	0	0	332	0
9 años	52 493	23	369	2 285	13 275	30 143	5 788	0	0	268	0
10 años	56 138	18	208	790	3 374	14 463	30 875	5 686	0	227	0
11 años	54 165	14	146	265	1 062	3 707	13 810	29 477	4 981	25	0
12 años	56 413	11	184	358	485	1 510	4 296	14 167	28 827	42	5 753
13 años	53 148	12	119	813	323	547	1 484	3 802	13 471	22	32 452
14 años	48 891	17	58	357	646	266	487	1 283	3 626	10	42 056
15 años y más	189 409	1 060	0	1 186	1 518	1 908	1 044	1 525	6 898	37	59 940
Hombres	355 520	1 334	52 057	29 804	29 897	29 846	29 344	27 920	28 241	468	69 010
5 años	25 113	606	24 057	0	0	0	0	0	0	0	0
6 años	24 858	215	20 859	3 370	0	0	0	0	0	0	0
7 años	25 791	72	5 784	16 473	3 169	0	0	0	0	0	0
8 años	26 466	24	755	6 815	15 471	3 112	0	0	0	161	0
9 años	26 418	13	217	1 380	7 170	14 538	2 797	0	0	128	0
10 años	28 432	11	115	513	2 036	7 714	14 891	2 797	0	113	0
11 años	27 294	11	73	153	670	2 265	7 374	13 992	2 417	12	0
12 años	28 476	8	98	194	295	959	2 636	7 450	13 723	24	2 724
13 años	26 839	8	60	369	190	361	937	2 278	7 221	12	15 351
14 años	24 482	8	39	190	312	143	311	788	2 170	7	20 471
15 años y más	91 351	358	0	347	584	754	398	615	2 710	11	30 464
Mujeres	356 481	1 551	49 686	28 725	28 010	29 058	28 440	28 020	29 562	495	71 191
5 años	24 034	520	23 048	0	0	0	0	0	0	0	0
6 años	24 479	204	20 435	3 409	0	0	0	0	0	0	0

Continúa

POBLACIÓN DE 5 AÑOS Y MÁS POR ENTIDAD FEDERATIVA, CONDICIÓN DE ASISTENCIA ESCOLAR, SEXO Y EDAD SEGÚN NIVEL DE ESCOLARIDAD Y GRADOS APROBADOS EN PRIMARIA

Entidad federativa, condición de asistencia escolar, sexo y edad	Población de 5 años y más	Nivel de escolaridad									
		Sin escolaridad	Educación básica								
			Preescolar	Primaria							Secundaria
				1 grado	2 grados	3 grados	4 grados	5 grados	6 grados	No especificado	
24 San Luis Potosí											
Asiste											
Mujeres											
7 años	25 024	66	5 198	16 368	3 125	0	0	0	0	0	0
8 años	25 579	23	523	6 040	15 459	3 248	0	0	0	171	0
9 años	26 075	10	152	905	6 105	15 605	2 991	0	0	140	0
10 años	27 706	7	93	277	1 338	6 749	15 984	2 889	0	114	0
11 años	26 871	3	73	112	392	1 442	6 436	15 485	2 564	13	0
12 años	27 937	3	86	164	190	551	1 660	6 717	15 104	18	3 029
13 años	26 309	4	59	444	133	186	547	1 524	6 250	10	17 101
14 años	24 409	9	19	167	334	123	176	495	1 456	3	21 585
15 años y más	98 058	702	0	839	934	1 154	646	910	4 188	26	29 476
No Asiste	1 409 783	155 429	1 966	31 435	65 649	99 470	44 479	33 253	270 725	1 090	354 243
5 años	4 192	2 307	924	0	0	0	0	0	0	0	0
6 años	1 651	660	687	105	0	0	0	0	0	0	0
7 años	1 082	362	211	312	66	0	0	0	0	0	0
8 años	1 025	327	42	157	323	76	0	0	0	25	0
9 años	979	275	26	74	176	273	74	0	0	13	0
10 años	1 103	316	15	70	88	179	260	75	0	26	0
11 años	1 241	325	15	50	99	106	164	288	127	2	0
12 años	2 552	351	17	71	111	163	166	231	1 276	3	88
13 años	4 274	394	14	97	142	206	226	284	2 258	12	591
14 años	6 758	398	15	98	178	291	371	425	3 214	15	1 689
15 años y más	1 384 926	149 714	0	30 401	64 466	98 176	43 218	31 950	263 850	994	351 875
Hombres	666 548	68 898	1 001	15 841	33 520	50 310	20 914	15 587	121 510	501	172 825
5 años	2 145	1 201	467	0	0	0	0	0	0	0	0
6 años	832	341	338	54	0	0	0	0	0	0	0
7 años	572	199	115	160	31	0	0	0	0	0	0
8 años	550	184	25	82	165	44	0	0	0	11	0
9 años	536	161	19	52	96	128	40	0	0	6	0
10 años	629	188	5	50	56	96	142	44	0	11	0
11 años	691	189	9	37	71	66	91	135	57	1	0
12 años	1 288	214	10	48	65	101	93	139	536	1	49
13 años	2 124	230	7	60	90	121	148	162	972	6	308
14 años	3 661	237	6	53	109	192	238	262	1 644	10	875
15 años y más	653 520	65 754	0	15 245	32 837	49 562	20 162	14 845	118 301	455	171 593
Mujeres	743 235	86 531	965	15 594	32 129	49 160	23 565	17 666	149 215	589	181 418
5 años	2 047	1 106	457	0	0	0	0	0	0	0	0
6 años	819	319	349	51	0	0	0	0	0	0	0
7 años	510	163	96	152	35	0	0	0	0	0	0
8 años	475	143	17	75	158	32	0	0	0	14	0
9 años	443	114	7	22	80	145	34	0	0	7	0
10 años	474	128	10	20	32	83	118	31	0	15	0
11 años	550	136	6	13	28	40	73	153	70	1	0
12 años	1 264	137	7	23	46	62	73	92	740	2	39
13 años	2 150	164	7	37	52	85	78	122	1 286	6	283
14 años	3 097	161	9	45	69	99	133	163	1 570	5	814
15 años y más	731 406	83 960	0	15 156	31 629	48 614	23 056	17 105	145 549	539	180 282
No Especificado	11 561	580	419	204	292	378	177	161	874	23	1 291
5 años	2 621	15	196	0	0	0	0	0	0	0	0
6 años	418	8	178	27	0	0	0	0	0	0	0
7 años	211	4	33	53	10	0	0	0	0	0	0
8 años	160	0	4	22	44	14	0	0	0	3	0
9 años	136	1	3	6	11	26	10	0	0	1	0
10 años	141	0	0	4	5	14	19	8	0	1	0
11 años	165	1	1	0	2	4	15	36	8	0	0
12 años	150	1	2	2	4	3	3	20	48	1	7
13 años	126	1	2	0	1	3	3	3	26	0	33
14 años	132	2	0	1	2	1	1	3	18	0	55
15 años y más	7 301	547	0	89	213	313	126	91	774	17	1 196
Hombres	5 399	227	222	84	119	165	80	78	331	12	596
5 años	1 335	7	97	0	0	0	0	0	0	0	0
6 años	228	2	99	12	0	0	0	0	0	0	0

Continúa

POBLACIÓN DE 5 AÑOS Y MÁS POR ENTIDAD FEDERATIVA, CONDICIÓN DE ASISTENCIA ESCOLAR, SEXO Y EDAD SEGÚN NIVEL DE ESCOLARIDAD Y GRADOS APROBADOS EN PRIMARIA

Entidad federativa, condición de asistencia escolar, sexo y edad	Población de 5 años y más	Nivel de escolaridad									
		Sin escolaridad	Educación básica								
			Preescolar	Primaria							Secundaria
				1 grado	2 grados	3 grados	4 grados	5 grados	6 grados	No especificado	
24 San Luis Potosí											
No Especificado											
Hombres											
7 años	102	4	20	27	5	0	0	0	0	0	0
8 años	77	0	1	10	18	7	0	0	0	1	0
9 años	68	1	2	2	6	9	3	0	0	1	0
10 años	59	0	0	2	1	5	10	4	0	1	0
11 años	93	1	1	0	1	3	6	18	4	0	0
12 años	79	0	1	1	2	2	3	8	21	1	3
13 años	67	1	1	0	0	2	3	3	10	0	17
14 años	68	0	0	0	0	1	1	3	8	0	32
15 años y más	3 223	211	0	30	86	136	54	42	288	8	544
Mujeres	6 162	353	197	120	173	213	97	83	543	11	695
5 años	1 286	8	99	0	0	0	0	0	0	0	0
6 años	190	6	79	15	0	0	0	0	0	0	0
7 años	109	0	13	26	5	0	0	0	0	0	0
8 años	83	0	3	12	26	7	0	0	0	2	0
9 años	68	0	1	4	5	17	7	0	0	0	0
10 años	82	0	0	2	4	9	9	4	0	0	0
11 años	72	0	0	0	1	1	9	18	4	0	0
12 años	71	1	1	1	2	1	0	12	27	0	4
13 años	59	0	1	0	1	1	0	0	16	0	16
14 años	64	2	0	1	2	0	0	0	10	0	23
15 años y más	4 078	336	0	59	127	177	72	49	486	9	652
25 Sinaloa	2 283 728	124 270	84 991	88 364	117 613	160 887	112 532	93 722	328 254	4 982	460 114
5 años	52 477	3 298	43 897	0	0	0	0	0	0	0	0
6 años	51 135	1 079	33 952	13 827	0	0	0	0	0	0	0
7 años	52 322	589	4 611	35 514	10 337	0	0	0	0	0	0
8 años	53 825	501	971	7 339	34 449	9 346	0	0	0	689	0
9 años	52 780	395	421	1 722	7 723	32 787	8 500	0	0	540	0
10 años	55 633	421	309	721	2 630	9 397	33 351	7 587	0	339	0
11 años	53 938	402	230	283	977	2 964	11 955	29 293	6 702	92	0
12 años	55 563	484	224	464	601	1 359	3 146	11 622	28 745	107	7 559
13 años	55 904	534	250	754	472	712	1 227	3 182	12 596	62	35 761
14 años	54 141	593	126	396	616	653	695	1 204	5 225	51	44 185
15 años y más	1 746 010	115 974	0	27 344	59 808	103 669	53 658	40 834	274 986	3 102	372 609
Hombres	1 129 790	65 684	43 518	46 757	61 018	81 573	55 492	46 579	155 761	2 658	226 073
5 años	26 723	1 769	22 270	0	0	0	0	0	0	0	0
6 años	25 750	590	17 192	6 833	0	0	0	0	0	0	0
7 años	26 807	333	2 657	18 097	5 065	0	0	0	0	0	0
8 años	27 756	264	569	4 227	17 403	4 691	0	0	0	340	0
9 años	26 785	231	245	1 072	4 379	16 087	4 157	0	0	277	0
10 años	28 474	246	160	457	1 663	5 412	16 214	3 682	0	169	0
11 años	27 243	236	108	171	594	1 787	6 425	14 081	3 269	48	0
12 años	28 622	285	119	231	377	871	2 011	6 365	13 986	57	3 702
13 años	28 388	306	125	382	255	455	799	1 995	6 773	31	17 084
14 años	27 182	339	73	214	323	383	457	760	3 144	27	21 249
15 años y más	856 060	61 085	0	15 073	30 959	51 887	25 429	19 696	128 589	1 709	184 038
Mujeres	1 153 938	58 586	41 473	41 607	56 595	79 314	57 040	47 143	172 493	2 324	234 041
5 años	25 754	1 529	21 627	0	0	0	0	0	0	0	0
6 años	25 385	489	16 760	6 994	0	0	0	0	0	0	0
7 años	25 515	256	1 954	17 417	5 272	0	0	0	0	0	0
8 años	26 069	237	402	3 112	17 046	4 655	0	0	0	349	0
9 años	25 995	164	176	650	3 344	16 700	4 343	0	0	263	0
10 años	27 159	175	149	264	967	3 985	17 137	3 905	0	170	0
11 años	26 695	166	122	112	383	1 177	5 530	15 212	3 433	44	0
12 años	26 941	199	105	233	224	488	1 135	5 257	14 759	50	3 857
13 años	27 516	228	125	372	217	257	428	1 187	5 823	31	18 677
14 años	26 959	254	53	182	293	270	238	444	2 081	24	22 936
15 años y más	889 950	54 889	0	12 271	28 849	51 782	28 229	21 138	146 397	1 393	188 571
Asiste	751 805	3 086	82 155	60 067	57 053	56 924	58 097	52 327	54 337	2 224	141 060
5 años	45 106	1 332	42 358	0	0	0	0	0	0	0	0
6 años	48 595	352	33 038	13 533	0	0	0	0	0	0	0

Continúa

POBLACIÓN DE 5 AÑOS Y MÁS POR ENTIDAD FEDERATIVA, CONDICIÓN DE ASISTENCIA ESCOLAR, SEXO Y EDAD SEGÚN NIVEL DE ESCOLARIDAD Y GRADOS APROBADOS EN PRIMARIA

Entidad federativa, condición de asistencia escolar, sexo y edad	Población de 5 años y más	Nivel de escolaridad								
		Sin escolaridad	Educación básica							
			Preescolar	Primaria						Secundaria
				1 grado	2 grados	3 grados	4 grados	5 grados	6 grados	No especificado	
25 Sinaloa											
Asiste											
7 años	50 668	130	4 445	34 968	10 157	0	0	0	0	0	0
8 años	52 219	51	921	7 154	33 959	9 181	0	0	0	646	0
9 años	51 265	35	383	1 617	7 531	32 306	8 369	0	0	519	0
10 años	53 997	14	287	634	2 494	9 213	32 882	7 469	0	310	0
11 años	52 232	12	209	217	866	2 816	11 723	28 894	6 557	92	0
12 años	53 023	15	203	367	439	1 132	2 964	11 352	27 985	100	7 417
13 años	51 832	12	222	634	275	395	914	2 865	11 256	53	35 005
14 años	47 317	10	89	256	396	287	249	762	2 898	35	42 122
15 años y más	245 551	1 123	0	687	936	1 594	996	985	5 641	469	56 516
Hombres	378 898	1 671	42 070	31 116	29 577	29 348	29 509	26 552	27 563	1 265	70 403
5 años	22 951	715	21 513	0	0	0	0	0	0	0	0
6 años	24 439	198	16 736	6 685	0	0	0	0	0	0	0
7 años	25 925	75	2 554	17 817	4 979	0	0	0	0	0	0
8 años	26 902	26	542	4 105	17 154	4 605	0	0	0	320	0
9 años	25 976	22	221	1 020	4 269	15 849	4 087	0	0	268	0
10 años	27 534	5	147	402	1 581	5 297	15 967	3 621	0	152	0
11 años	26 313	6	93	131	524	1 697	6 311	13 889	3 197	48	0
12 años	27 187	6	107	163	267	719	1 901	6 216	13 625	52	3 624
13 años	26 127	6	106	303	137	257	585	1 808	6 084	27	16 709
14 años	23 343	5	51	129	192	149	169	491	1 804	18	20 217
15 años y más	122 201	607	0	361	474	775	489	527	2 853	380	29 853
Mujeres	372 907	1 415	40 085	28 951	27 476	27 576	28 588	25 775	26 774	959	70 657
5 años	22 155	617	20 845	0	0	0	0	0	0	0	0
6 años	24 156	154	16 302	6 848	0	0	0	0	0	0	0
7 años	24 743	55	1 891	17 151	5 178	0	0	0	0	0	0
8 años	25 317	25	379	3 049	16 805	4 576	0	0	0	326	0
9 años	25 289	13	162	597	3 262	16 457	4 282	0	0	251	0
10 años	26 463	9	140	232	913	3 916	16 915	3 848	0	158	0
11 años	25 919	6	116	86	342	1 119	5 412	15 005	3 360	44	0
12 años	25 836	9	96	204	172	413	1 063	5 136	14 360	48	3 793
13 años	25 705	6	116	331	138	138	329	1 057	5 172	26	18 296
14 años	23 974	5	38	127	204	138	80	271	1 094	17	21 905
15 años y más	123 350	516	0	326	462	819	507	458	2 788	89	26 663
No Asiste	1 516 663	120 573	2 251	28 022	60 217	103 527	54 142	41 162	272 808	2 728	317 464
5 años	3 978	1 939	1 178	0	0	0	0	0	0	0	0
6 años	1 955	720	726	247	0	0	0	0	0	0	0
7 años	1 385	457	144	468	148	0	0	0	0	0	0
8 años	1 407	450	47	163	432	140	0	0	0	38	0
9 años	1 335	360	38	101	177	431	112	0	0	19	0
10 años	1 466	404	20	85	133	165	422	104	0	28	0
11 años	1 511	389	21	64	110	141	211	350	128	0	0
12 años	2 362	468	21	96	161	222	177	251	704	6	123
13 años	3 899	518	25	117	195	311	309	310	1 313	7	700
14 años	6 631	581	31	136	217	363	440	437	2 296	16	1 985
15 años y más	1 490 734	114 287	0	26 545	58 644	101 754	52 471	39 710	268 367	2 614	314 656
Hombres	743 561	63 710	1 144	15 511	31 271	52 014	25 849	19 922	127 737	1 378	154 925
5 años	2 059	1 042	575	0	0	0	0	0	0	0	0
6 años	1 015	387	358	130	0	0	0	0	0	0	0
7 años	734	257	86	246	65	0	0	0	0	0	0
8 años	746	238	26	106	224	70	0	0	0	17	0
9 años	717	209	24	51	103	212	56	0	0	8	0
10 años	842	238	12	54	81	102	224	54	0	17	0
11 años	828	229	15	40	69	87	106	165	66	0	0
12 años	1 343	278	12	67	110	150	105	143	329	5	69
13 años	2 170	297	18	77	116	194	212	181	678	3	348
14 años	3 738	333	18	85	130	231	284	265	1 318	9	999
15 años y más	729 369	60 202	0	14 655	30 373	50 968	24 862	19 114	125 346	1 319	153 509
Mujeres	773 102	56 863	1 107	12 511	28 946	51 513	28 293	21 240	145 071	1 350	162 539
5 años	1 919	897	603	0	0	0	0	0	0	0	0
6 años	940	333	368	117	0	0	0	0	0	0	0
7 años	651	200	58	222	83	0	0	0	0	0	0

Continúa

POBLACIÓN DE 5 AÑOS Y MÁS POR ENTIDAD FEDERATIVA, CONDICIÓN DE ASISTENCIA ESCOLAR, SEXO Y EDAD SEGÚN NIVEL DE ESCOLARIDAD Y GRADOS APROBADOS EN PRIMARIA

Entidad federativa, condición de asistencia escolar, sexo y edad	Población de 5 años y más	Nivel de escolaridad									
		Sin escolaridad	Educación básica								
			Preescolar	Primaria							Secundaria
				1 grado	2 grados	3 grados	4 grados	5 grados	6 grados	No especificado	
25 Sinaloa											
No Asiste											
Mujeres											
8 años	661	212	21	57	208	70	0	0	0	21	0
9 años	618	151	14	50	74	219	56	0	0	11	0
10 años	624	166	8	31	52	63	198	50	0	11	0
11 años	683	160	6	24	41	54	105	185	62	0	0
12 años	1 019	190	9	29	51	72	72	108	375	1	54
13 años	1 729	221	7	40	79	117	97	129	635	4	352
14 años	2 893	248	13	51	87	132	156	172	978	7	986
15 años y más	761 365	54 085	0	11 890	28 271	50 786	27 609	20 596	143 021	1 295	161 147
No Especificado	15 260	611	585	275	343	436	293	233	1 109	30	1 590
5 años	3 393	27	361	0	0	0	0	0	0	0	0
6 años	585	7	188	47	0	0	0	0	0	0	0
7 años	269	2	22	78	32	0	0	0	0	0	0
8 años	199	0	3	22	58	25	0	0	0	5	0
9 años	180	0	0	4	15	50	19	0	0	2	0
10 años	170	3	2	2	3	19	47	14	0	1	0
11 años	195	1	0	2	1	7	21	49	17	0	0
12 años	178	1	0	1	1	5	5	19	56	1	19
13 años	173	4	3	3	2	6	4	7	27	2	56
14 años	193	2	6	4	3	3	6	5	31	0	78
15 años y más	9 725	564	0	112	228	321	191	139	978	19	1 437
Hombres	7 331	303	304	130	170	211	134	105	461	15	745
5 años	1 713	12	182	0	0	0	0	0	0	0	0
6 años	296	5	98	18	0	0	0	0	0	0	0
7 años	148	1	17	34	21	0	0	0	0	0	0
8 años	108	0	1	16	25	16	0	0	0	3	0
9 años	92	0	0	1	7	26	14	0	0	1	0
10 años	98	3	1	1	1	13	23	7	0	0	0
11 años	102	1	0	0	1	3	8	27	6	0	0
12 años	92	1	0	1	0	2	5	6	32	0	9
13 años	91	3	1	2	2	4	2	6	11	1	27
14 años	101	1	4	0	1	3	4	4	22	0	33
15 años y más	4 490	276	0	57	112	144	78	55	390	10	676
Mujeres	7 929	308	281	145	173	225	159	128	648	15	845
5 años	1 680	15	179	0	0	0	0	0	0	0	0
6 años	289	2	90	29	0	0	0	0	0	0	0
7 años	121	1	5	44	11	0	0	0	0	0	0
8 años	91	0	2	6	33	9	0	0	0	2	0
9 años	88	0	0	3	8	24	5	0	0	1	0
10 años	72	0	1	1	2	6	24	7	0	1	0
11 años	93	0	0	2	0	4	13	22	11	0	0
12 años	86	0	0	0	1	3	0	13	24	1	10
13 años	82	1	2	1	0	2	2	1	16	1	29
14 años	92	1	2	4	2	0	2	1	9	0	45
15 años y más	5 235	288	0	55	116	177	113	84	588	9	761
26 Sonora	2 099 973	77 864	84 889	71 723	87 492	118 478	91 955	84 253	284 786	4 561	554 324
5 años	50 374	6 674	36 979	0	0	0	0	0	0	0	0
6 años	48 015	1 502	36 332	8 580	0	0	0	0	0	0	0
7 años	48 755	402	9 180	30 905	7 210	0	0	0	0	0	0
8 años	48 758	236	998	10 753	29 239	6 589	0	0	0	458	0
9 años	47 348	210	423	1 358	10 780	27 570	5 990	0	0	452	0
10 años	49 138	198	296	384	1 888	11 563	27 440	6 192	0	406	0
11 años	47 003	206	265	169	537	2 185	11 094	26 253	5 270	146	0
12 años	48 792	232	249	362	259	824	2 457	11 892	25 391	190	5 898
13 años	49 104	238	123	789	292	398	793	2 575	12 809	68	30 811
14 años	46 864	286	44	379	509	309	345	839	4 238	43	39 619
15 años y más	1 615 822	67 680	0	18 044	36 778	69 040	43 836	36 502	237 078	2 798	477 996
Hombres	1 048 306	40 297	43 477	37 434	45 575	60 836	46 157	42 649	138 187	2 287	278 165
5 años	25 657	3 419	18 753	0	0	0	0	0	0	0	0
6 años	24 578	805	18 582	4 353	0	0	0	0	0	0	0
7 años	24 914	235	4 861	15 674	3 577	0	0	0	0	0	0

Continúa

POBLACIÓN DE 5 AÑOS Y MÁS POR ENTIDAD FEDERATIVA, CONDICIÓN DE ASISTENCIA ESCOLAR, SEXO Y EDAD SEGÚN NIVEL DE ESCOLARIDAD Y GRADOS APROBADOS EN PRIMARIA

Entidad federativa, condición de asistencia escolar, sexo y edad	Población de 5 años y más	Nivel de escolaridad									
		Sin escolaridad	Educación básica								
			Preescolar	Primaria							Secundaria
				1 grado	2 grados	3 grados	4 grados	5 grados	6 grados	No especificado	
26 Sonora											
Hombres											
8 años	25 065	140	556	5 760	14 868	3 242	0	0	0	238	0
9 años	24 093	110	210	827	5 607	13 915	2 899	0	0	243	0
10 años	25 058	118	151	230	1 180	6 150	13 546	3 077	0	223	0
11 años	23 883	120	143	101	335	1 287	5 886	12 896	2 594	65	0
12 años	24 992	134	124	185	161	514	1 499	6 485	12 385	94	2 867
13 años	24 869	140	70	374	178	256	507	1 596	6 749	41	14 834
14 años	23 814	167	27	212	246	179	232	531	2 520	24	19 549
15 años y más	801 383	34 909	0	9 718	19 423	35 293	21 588	18 064	113 939	1 359	240 915
Mujeres	1 051 667	37 567	41 412	34 289	41 917	57 642	45 798	41 604	146 599	2 274	276 159
5 años	24 717	3 255	18 226	0	0	0	0	0	0	0	0
6 años	23 437	697	17 750	4 227	0	0	0	0	0	0	0
7 años	23 841	167	4 319	15 231	3 633	0	0	0	0	0	0
8 años	23 693	96	442	4 993	14 371	3 347	0	0	0	220	0
9 años	23 255	100	213	531	5 173	13 655	3 091	0	0	209	0
10 años	24 080	80	145	154	708	5 413	13 894	3 115	0	183	0
11 años	23 120	86	122	68	202	898	5 208	13 357	2 676	81	0
12 años	23 800	98	125	177	98	310	958	5 407	13 006	96	3 031
13 años	24 235	98	53	415	114	142	286	979	6 060	27	15 977
14 años	23 050	119	17	167	263	130	113	308	1 718	19	20 070
15 años y más	814 439	32 771	0	8 326	17 355	33 747	22 248	18 438	123 139	1 439	237 081
Asiste	679 929	6 210	82 332	53 101	50 458	49 309	47 750	47 508	51 166	1 751	136 319
5 años	40 973	4 208	35 690	0	0	0	0	0	0	0	0
6 años	45 673	981	35 428	8 379	0	0	0	0	0	0	0
7 años	47 413	138	8 956	30 504	7 099	0	0	0	0	0	0
8 años	47 570	41	957	10 554	28 840	6 453	0	0	0	439	0
9 años	46 204	28	409	1 304	10 580	27 216	5 888	0	0	424	0
10 años	47 885	17	279	332	1 805	11 339	27 104	6 068	0	385	0
11 años	45 802	13	256	132	469	2 092	10 920	25 908	5 167	143	0
12 años	47 192	15	223	317	181	716	2 347	11 654	24 857	183	5 816
13 años	46 595	7	111	738	195	243	629	2 374	11 944	60	30 179
14 años	42 507	10	23	302	406	107	143	553	2 828	29	37 983
15 años y más	222 115	752	0	539	883	1 143	719	951	6 370	88	62 341
Hombres	346 061	3 244	42 160	27 395	26 007	25 479	24 344	24 419	26 265	925	68 771
5 años	20 787	2 144	18 112	0	0	0	0	0	0	0	0
6 años	23 351	516	18 110	4 258	0	0	0	0	0	0	0
7 años	24 172	80	4 732	15 467	3 520	0	0	0	0	0	0
8 años	24 468	27	536	5 651	14 679	3 191	0	0	0	229	0
9 años	23 518	17	202	794	5 491	13 759	2 851	0	0	233	0
10 años	24 388	8	142	205	1 138	6 023	13 392	3 005	0	213	0
11 años	23 205	8	138	74	292	1 230	5 786	12 713	2 544	64	0
12 años	24 084	9	111	159	110	440	1 426	6 352	12 112	90	2 828
13 años	23 477	2	62	344	112	156	408	1 463	6 313	37	14 516
14 años	21 401	5	15	170	190	52	100	364	1 740	15	18 692
15 años y más	113 210	428	0	273	475	628	381	522	3 556	44	32 735
Mujeres	333 868	2 966	40 172	25 706	24 451	23 830	23 406	23 089	24 901	826	67 548
5 años	20 186	2 064	17 578	0	0	0	0	0	0	0	0
6 años	22 322	465	17 318	4 121	0	0	0	0	0	0	0
7 años	23 241	58	4 224	15 037	3 579	0	0	0	0	0	0
8 años	23 102	14	421	4 903	14 161	3 262	0	0	0	210	0
9 años	22 686	11	207	510	5 089	13 457	3 037	0	0	191	0
10 años	23 497	9	137	127	667	5 316	13 712	3 063	0	172	0
11 años	22 597	5	118	58	177	862	5 134	13 195	2 623	79	0
12 años	23 108	6	112	158	71	276	921	5 302	12 745	93	2 988
13 años	23 118	5	49	394	83	87	221	911	5 631	23	15 663
14 años	21 106	5	8	132	216	55	43	189	1 088	14	19 291
15 años y más	108 905	324	0	266	408	515	338	429	2 814	44	29 606
No Asiste	1 401 220	71 002	1 817	18 347	36 681	68 685	43 883	36 466	232 137	2 766	415 339
5 años	4 922	2 412	890	0	0	0	0	0	0	0	0
6 años	1 577	514	629	143	0	0	0	0	0	0	0
7 años	1 001	261	172	325	81	0	0	0	0	0	0
8 años	941	193	35	165	319	109	0	0	0	17	0

Continúa

POBLACIÓN DE 5 AÑOS Y MÁS POR ENTIDAD FEDERATIVA, CONDICIÓN DE ASISTENCIA ESCOLAR, SEXO Y EDAD SEGÚN NIVEL DE ESCOLARIDAD Y GRADOS APROBADOS EN PRIMARIA

Entidad federativa, condición de asistencia escolar, sexo y edad	Población de 5 años y más	Nivel de escolaridad									
		Sin escolaridad	Educación básica								
			Preescolar	Primaria							Secundaria
				1 grado	2 grados	3 grados	4 grados	5 grados	6 grados	No especificado	
26 Sonora											
No Asiste											
9 años	909	181	13	50	176	296	82	0	0	25	0
10 años	1 025	176	15	49	75	195	281	105	0	20	0
11 años	1 000	191	8	37	65	92	156	290	87	0	0
12 años	1 429	215	23	45	77	101	104	219	470	5	57
13 años	2 334	229	12	50	96	154	161	195	831	6	548
14 años	4 171	275	20	74	102	202	200	283	1 390	13	1 533
15 años y más	1 381 911	66 355	0	17 409	35 690	67 536	42 899	35 374	229 359	2 680	413 201
Hombres	692 965	36 747	937	9 910	19 387	35 137	21 642	18 100	111 182	1 342	208 093
5 años	2 543	1 248	444	0	0	0	0	0	0	0	0
6 años	843	286	327	70	0	0	0	0	0	0	0
7 años	566	154	98	171	43	0	0	0	0	0	0
8 años	476	112	17	91	150	40	0	0	0	7	0
9 años	444	92	7	32	100	125	35	0	0	9	0
10 años	541	106	8	24	39	114	120	62	0	10	0
11 años	579	110	5	27	40	56	94	158	43	0	0
12 años	824	124	11	26	51	70	69	123	248	2	29
13 años	1 297	138	8	30	66	100	97	133	415	3	276
14 años	2 318	161	12	41	56	127	131	164	768	8	811
15 años y más	682 534	34 216	0	9 398	18 842	34 505	21 096	17 460	109 708	1 303	206 977
Mujeres	708 255	34 255	880	8 437	17 294	33 548	22 241	18 366	120 955	1 424	207 246
5 años	2 379	1 164	446	0	0	0	0	0	0	0	0
6 años	734	228	302	73	0	0	0	0	0	0	0
7 años	435	107	74	154	38	0	0	0	0	0	0
8 años	465	81	18	74	169	69	0	0	0	10	0
9 años	465	89	6	18	76	171	47	0	0	16	0
10 años	484	70	7	25	36	81	161	43	0	10	0
11 años	421	81	3	10	25	36	62	132	44	0	0
12 años	605	91	12	19	26	31	35	96	222	3	28
13 años	1 037	91	4	20	30	54	64	62	416	3	272
14 años	1 853	114	8	33	46	75	69	119	622	5	722
15 años y más	699 377	32 139	0	8 011	16 848	33 031	21 803	17 914	119 651	1 377	206 224
No Especificado	18 824	652	740	275	353	484	322	279	1 483	44	2 666
5 años	4 479	54	399	0	0	0	0	0	0	0	0
6 años	765	7	275	58	0	0	0	0	0	0	0
7 años	341	3	52	76	30	0	0	0	0	0	0
8 años	247	2	6	34	80	27	0	0	0	2	0
9 años	235	1	1	4	24	58	20	0	0	3	0
10 años	228	5	2	3	8	29	55	19	0	1	0
11 años	201	2	1	0	3	1	18	55	16	3	0
12 años	171	2	3	0	1	7	6	19	64	2	25
13 años	175	2	0	1	1	1	3	6	34	2	84
14 años	186	1	1	3	1	0	2	3	20	1	103
15 años y más	11 796	573	0	96	205	361	218	177	1 349	30	2 454
Hombres	9 280	306	380	129	181	220	171	130	740	20	1 301
5 años	2 327	27	197	0	0	0	0	0	0	0	0
6 años	384	3	145	25	0	0	0	0	0	0	0
7 años	176	1	31	36	14	0	0	0	0	0	0
8 años	121	1	3	18	39	11	0	0	0	2	0
9 años	131	1	1	1	16	31	13	0	0	1	0
10 años	129	4	1	1	3	13	34	10	0	0	0
11 años	99	2	0	0	3	1	6	25	7	1	0
12 años	84	1	2	0	0	4	4	10	25	2	10
13 años	95	0	0	0	0	0	2	0	21	1	42
14 años	95	1	0	1	0	0	1	3	12	1	46
15 años y más	5 639	265	0	47	106	160	111	82	675	12	1 203
Mujeres	9 544	346	360	146	172	264	151	149	743	24	1 365
5 años	2 152	27	202	0	0	0	0	0	0	0	0
6 años	381	4	130	33	0	0	0	0	0	0	0
7 años	165	2	21	40	16	0	0	0	0	0	0
8 años	126	1	3	16	41	16	0	0	0	0	0
9 años	104	0	0	3	8	27	7	0	0	2	0

Continúa

POBLACIÓN DE 5 AÑOS Y MÁS POR ENTIDAD FEDERATIVA, CONDICIÓN DE ASISTENCIA ESCOLAR, SEXO Y EDAD SEGÚN NIVEL DE ESCOLARIDAD Y GRADOS APROBADOS EN PRIMARIA

Entidad federativa, condición de asistencia escolar, sexo y edad	Población de 5 años y más	Nivel de escolaridad									
		Sin escolaridad	Educación básica								
			Preescolar	Primaria							Secundaria
				1 grado	2 grados	3 grados	4 grados	5 grados	6 grados	No especificado	
26 Sonora											
No Especificado											
Mujeres											
10 años	99	1	1	2	5	16	21	9	0	1	0
11 años	102	0	1	0	0	0	12	30	9	2	0
12 años	87	1	1	0	1	3	2	9	39	0	15
13 años	80	2	0	1	1	1	1	6	13	1	42
14 años	91	0	1	2	1	0	1	0	8	0	57
15 años y más	6 157	308	0	49	99	201	107	95	674	18	1 251
27 Tabasco	1 761 863	106 697	73 705	72 177	102 975	127 374	81 269	69 730	257 109	2 795	427 381
5 años	42 721	2 310	37 017	0	0	0	0	0	0	0	0
6 años	39 913	895	29 190	8 295	0	0	0	0	0	0	0
7 años	40 810	460	5 477	26 111	7 750	0	0	0	0	0	0
8 años	43 426	377	987	7 748	25 400	7 815	0	0	0	698	0
9 años	42 035	294	333	1 899	7 779	24 019	6 811	0	0	491	0
10 años	44 940	350	221	757	2 736	8 637	24 449	6 780	0	427	0
11 años	42 383	344	188	263	929	2 661	7 922	23 606	5 811	36	0
12 años	45 126	439	152	453	454	1 232	2 706	9 064	22 876	36	6 914
13 años	45 174	464	96	780	377	581	1 026	2 670	10 135	26	28 838
14 años	44 544	513	44	373	645	432	458	825	4 438	9	36 539
15 años y más	1 330 791	100 251	0	25 498	56 905	81 997	37 897	26 785	213 849	1 072	355 090
Hombres	861 943	42 382	37 528	36 395	51 534	63 491	39 543	33 167	119 362	1 391	213 389
5 años	21 592	1 205	18 691	0	0	0	0	0	0	0	0
6 años	20 091	442	14 708	4 183	0	0	0	0	0	0	0
7 años	20 852	249	2 960	13 240	3 882	0	0	0	0	0	0
8 años	22 193	210	582	4 217	12 671	3 956	0	0	0	361	0
9 años	21 252	182	185	1 150	4 215	11 692	3 360	0	0	259	0
10 años	22 945	199	124	485	1 598	4 747	11 931	3 335	0	227	0
11 años	21 245	207	111	160	579	1 553	4 307	11 271	2 725	15	0
12 años	23 015	255	93	237	302	770	1 637	4 826	11 084	24	3 366
13 años	22 712	249	52	369	197	354	633	1 534	5 394	14	13 824
14 años	22 135	288	22	192	323	225	271	468	2 327	4	17 876
15 años y más	643 911	38 896	0	12 162	27 767	40 194	17 404	11 733	97 832	487	178 323
Mujeres	899 920	64 315	36 177	35 782	51 441	63 883	41 726	36 563	137 747	1 404	213 992
5 años	21 129	1 105	18 326	0	0	0	0	0	0	0	0
6 años	19 822	453	14 482	4 112	0	0	0	0	0	0	0
7 años	19 958	211	2 517	12 871	3 868	0	0	0	0	0	0
8 años	21 233	167	405	3 531	12 729	3 859	0	0	0	337	0
9 años	20 783	112	148	749	3 564	12 327	3 451	0	0	232	0
10 años	21 995	151	97	272	1 138	3 890	12 518	3 445	0	200	0
11 años	21 138	137	77	103	350	1 108	3 615	12 335	3 086	21	0
12 años	22 111	184	59	216	152	462	1 069	4 238	11 792	12	3 548
13 años	22 462	215	44	411	180	227	393	1 136	4 741	12	15 014
14 años	22 409	225	22	181	322	207	187	357	2 111	5	18 663
15 años y más	686 880	61 355	0	13 336	29 138	41 803	20 493	15 052	116 017	585	176 767
Asiste	588 211	1 361	71 435	46 328	45 939	45 442	42 944	42 646	43 607	1 678	122 313
5 años	36 922	234	35 842	0	0	0	0	0	0	0	0
6 años	37 723	209	28 409	8 112	0	0	0	0	0	0	0
7 años	39 446	79	5 334	25 672	7 605	0	0	0	0	0	0
8 años	42 146	32	943	7 591	25 003	7 679	0	0	0	673	0
9 años	40 951	16	306	1 823	7 634	23 737	6 725	0	0	471	0
10 años	43 639	7	201	693	2 639	8 470	24 144	6 688	0	391	0
11 años	41 086	9	165	197	841	2 554	7 786	23 321	5 702	33	0
12 años	42 877	11	133	380	340	1 075	2 558	8 823	22 106	32	6 802
13 años	41 967	7	78	697	234	387	833	2 445	8 891	20	28 295
14 años	39 253	7	24	303	480	172	201	504	2 422	5	35 018
15 años y más	182 201	750	0	860	1 163	1 368	697	865	4 486	53	52 198
Hombres	296 752	616	36 406	23 902	23 558	23 205	21 851	21 216	21 734	876	61 672
5 años	18 668	124	18 114	0	0	0	0	0	0	0	0
6 años	19 032	100	14 330	4 095	0	0	0	0	0	0	0
7 años	20 166	48	2 895	13 003	3 817	0	0	0	0	0	0
8 años	21 503	17	551	4 135	12 463	3 885	0	0	0	348	0
9 años	20 669	9	171	1 109	4 139	11 554	3 319	0	0	247	0

Continúa

POBLACIÓN DE 5 AÑOS Y MÁS POR ENTIDAD FEDERATIVA, CONDICIÓN DE ASISTENCIA ESCOLAR, SEXO Y EDAD SEGÚN NIVEL DE ESCOLARIDAD Y GRADOS APROBADOS EN PRIMARIA

Entidad federativa, condición de asistencia escolar, sexo y edad	Población de 5 años y más	Nivel de escolaridad									
		Sin escolaridad	Educación básica								
			Preescolar	Primaria							Secundaria
				1 grado	2 grados	3 grados	4 grados	5 grados	6 grados	No especificado	
27 Tabasco											
Asiste											
Hombres											
10 años	22 244	5	112	445	1 539	4 660	11 781	3 295	0	212	0
11 años	20 549	9	97	119	530	1 493	4 238	11 140	2 673	14	0
12 años	21 881	4	82	194	234	679	1 557	4 705	10 783	22	3 308
13 años	21 202	5	42	327	119	253	534	1 423	4 871	12	13 575
14 años	19 633	3	12	159	229	100	133	312	1 444	2	17 180
15 años y más	91 205	292	0	316	488	581	289	341	1 963	19	27 609
Mujeres	291 459	745	35 029	22 426	22 381	22 237	21 093	21 430	21 873	802	60 641
5 años	18 254	110	17 728	0	0	0	0	0	0	0	0
6 años	18 691	109	14 079	4 017	0	0	0	0	0	0	0
7 años	19 280	31	2 439	12 669	3 788	0	0	0	0	0	0
8 años	20 643	15	392	3 456	12 540	3 794	0	0	0	325	0
9 años	20 282	7	135	714	3 495	12 183	3 406	0	0	224	0
10 años	21 395	2	89	248	1 100	3 810	12 363	3 393	0	179	0
11 años	20 537	0	68	78	311	1 061	3 548	12 181	3 029	19	0
12 años	20 996	7	51	186	106	396	1 001	4 118	11 323	10	3 494
13 años	20 765	2	36	370	115	134	299	1 022	4 020	8	14 720
14 años	19 620	4	12	144	251	72	68	192	978	3	17 838
15 años y más	90 996	458	0	544	675	787	408	524	2 523	34	24 589
No Asiste	1 160 179	104 512	1 776	25 578	56 625	81 380	38 020	26 839	212 314	1 102	303 281
5 años	3 652	2 054	891	0	0	0	0	0	0	0	0
6 años	1 680	683	608	145	0	0	0	0	0	0	0
7 años	1 134	381	117	385	125	0	0	0	0	0	0
8 años	1 103	345	39	142	346	122	0	0	0	24	0
9 años	930	278	25	73	131	252	72	0	0	16	0
10 años	1 122	336	17	63	90	151	256	80	0	34	0
11 años	1 136	335	23	65	87	101	120	250	94	2	0
12 años	2 075	426	19	73	112	152	145	215	720	4	94
13 años	3 054	454	18	79	139	190	191	219	1 216	6	493
14 años	5 144	504	19	66	164	258	257	320	2 000	4	1 462
15 años y más	1 139 149	98 716	0	24 487	55 431	80 154	36 979	25 755	208 284	1 012	301 232
Hombres	558 995	41 467	880	12 364	27 782	40 023	17 569	11 837	97 114	506	150 873
5 años	1 870	1 073	438	0	0	0	0	0	0	0	0
6 años	815	341	293	69	0	0	0	0	0	0	0
7 años	575	201	53	209	58	0	0	0	0	0	0
8 años	600	193	28	70	183	66	0	0	0	12	0
9 años	506	173	14	39	71	123	34	0	0	10	0
10 años	603	189	10	39	53	76	134	34	0	13	0
11 años	605	198	14	40	48	57	59	116	45	0	0
12 años	1 048	250	11	43	67	89	77	109	284	2	48
13 años	1 431	242	10	41	75	99	97	107	512	2	226
14 años	2 425	283	9	32	94	124	138	155	874	2	669
15 años y más	548 517	38 324	0	11 782	27 133	39 389	17 030	11 316	95 399	465	149 930
Mujeres	601 184	63 045	896	13 214	28 843	41 357	20 451	15 002	115 200	596	152 408
5 años	1 782	981	453	0	0	0	0	0	0	0	0
6 años	865	342	315	76	0	0	0	0	0	0	0
7 años	559	180	64	176	67	0	0	0	0	0	0
8 años	503	152	11	72	163	56	0	0	0	12	0
9 años	424	105	11	34	60	129	38	0	0	6	0
10 años	519	147	7	24	37	75	122	46	0	21	0
11 años	531	137	9	25	39	44	61	134	49	2	0
12 años	1 027	176	8	30	45	63	68	106	436	2	46
13 años	1 623	212	8	38	64	91	94	112	704	4	267
14 años	2 719	221	10	34	70	134	119	165	1 126	2	793
15 años y más	590 632	60 392	0	12 705	28 298	40 765	19 949	14 439	112 885	547	151 302
No Especificado	13 473	824	494	271	411	552	305	245	1 188	15	1 787
5 años	2 147	22	284	0	0	0	0	0	0	0	0
6 años	510	3	173	38	0	0	0	0	0	0	0
7 años	230	0	26	54	20	0	0	0	0	0	0
8 años	177	0	5	15	51	14	0	0	0	1	0
9 años	154	0	2	3	14	30	14	0	0	4	0

Continúa

POBLACIÓN DE 5 AÑOS Y MÁS POR ENTIDAD FEDERATIVA, CONDICIÓN DE ASISTENCIA ESCOLAR, SEXO Y EDAD SEGÚN NIVEL DE ESCOLARIDAD Y GRADOS APROBADOS EN PRIMARIA

Entidad federativa, condición de asistencia escolar, sexo y edad	Población de 5 años y más	Nivel de escolaridad									
		Sin escolaridad	Educación básica								
			Preescolar	Primaria							Secundaria
				1 grado	2 grados	3 grados	4 grados	5 grados	6 grados	No especificado	
27 Tabasco											
No Especificado											
10 años	179	7	3	1	7	16	49	12	0	2	0
11 años	161	0	0	1	1	6	16	35	15	1	0
12 años	174	2	0	0	2	5	3	26	50	0	18
13 años	153	3	0	4	4	4	2	6	28	0	50
14 años	147	2	1	4	1	2	0	1	16	0	59
15 años y más	9 441	785	0	151	311	475	221	165	1 079	7	1 660
Hombres	6 196	299	242	129	194	263	123	114	514	9	844
5 años	1 054	8	139	0	0	0	0	0	0	0	0
6 años	244	1	85	19	0	0	0	0	0	0	0
7 años	111	0	12	28	7	0	0	0	0	0	0
8 años	90	0	3	12	25	5	0	0	0	1	0
9 años	77	0	0	2	5	15	7	0	0	2	0
10 años	98	5	2	1	6	11	16	6	0	2	0
11 años	91	0	0	1	1	3	10	15	7	1	0
12 años	86	1	0	0	1	2	3	12	17	0	10
13 años	79	2	0	1	3	2	2	4	11	0	23
14 años	77	2	1	1	0	1	0	1	9	0	27
15 años y más	4 189	280	0	64	146	224	85	76	470	3	784
Mujeres	7 277	525	252	142	217	289	182	131	674	6	943
5 años	1 093	14	145	0	0	0	0	0	0	0	0
6 años	266	2	88	19	0	0	0	0	0	0	0
7 años	119	0	14	26	13	0	0	0	0	0	0
8 años	87	0	2	3	26	9	0	0	0	0	0
9 años	77	0	2	1	9	15	7	0	0	2	0
10 años	81	2	1	0	1	5	33	6	0	0	0
11 años	70	0	0	0	0	3	6	20	8	0	0
12 años	88	1	0	0	1	3	0	14	33	0	8
13 años	74	1	0	3	1	2	0	2	17	0	27
14 años	70	0	0	3	1	1	0	0	7	0	32
15 años y más	5 252	505	0	87	165	251	136	89	609	4	876
28 Tamaulipas	2 644 808	112 732	96 368	92 743	117 453	157 598	109 955	94 036	414 826	13 824	635 759
5 años	63 023	7 001	47 592	0	0	0	0	0	0	0	0
6 años	57 832	1 185	39 465	14 908	0	0	0	0	0	0	0
7 años	58 705	542	5 590	38 105	12 795	0	0	0	0	0	0
8 años	58 385	344	1 272	7 532	35 462	12 100	0	0	0	1 090	0
9 años	57 353	295	793	1 437	7 872	34 185	11 126	0	0	983	0
10 años	60 646	317	615	536	2 145	8 884	35 072	11 312	0	945	0
11 años	57 497	298	520	231	679	2 333	8 610	33 473	9 866	392	0
12 años	58 785	328	312	484	354	1 041	2 665	10 078	32 506	393	9 326
13 años	57 648	343	138	909	410	481	998	2 736	14 270	242	36 870
14 años	55 826	399	71	342	754	407	461	975	5 542	167	46 389
15 años y más	2 059 108	101 680	0	28 259	56 982	98 167	51 023	35 462	352 642	9 612	543 174
Hombres	1 301 500	51 931	49 336	47 463	59 558	79 342	54 248	46 579	193 419	6 725	317 036
5 años	31 995	3 543	24 130	0	0	0	0	0	0	0	0
6 años	29 595	610	20 123	7 721	0	0	0	0	0	0	0
7 años	29 984	306	3 088	19 297	6 466	0	0	0	0	0	0
8 años	29 970	200	706	4 249	17 942	6 057	0	0	0	508	0
9 años	29 200	170	410	891	4 426	16 924	5 537	0	0	507	0
10 años	30 903	180	298	328	1 302	5 076	17 337	5 485	0	460	0
11 años	29 273	179	274	131	425	1 433	4 889	16 415	4 788	194	0
12 años	29 801	214	176	252	202	644	1 648	5 521	15 836	191	4 477
13 años	29 392	190	84	394	219	299	617	1 623	7 671	132	18 015
14 años	28 129	230	47	191	368	219	259	597	3 156	92	22 809
15 años y más	1 003 258	46 109	0	14 009	28 208	48 690	23 961	16 938	161 968	4 641	271 735
Mujeres	1 343 308	60 801	47 032	45 280	57 895	78 256	55 707	47 457	221 407	7 099	318 723
5 años	31 028	3 458	23 462	0	0	0	0	0	0	0	0
6 años	28 237	575	19 342	7 187	0	0	0	0	0	0	0
7 años	28 721	236	2 502	18 808	6 329	0	0	0	0	0	0
8 años	28 415	144	566	3 283	17 520	6 043	0	0	0	582	0
9 años	28 153	125	383	546	3 446	17 261	5 589	0	0	476	0
10 años	29 743	137	317	208	843	3 808	17 735	5 827	0	485	0

Continúa

POBLACIÓN DE 5 AÑOS Y MÁS POR ENTIDAD FEDERATIVA, CONDICIÓN DE ASISTENCIA ESCOLAR, SEXO Y EDAD SEGÚN NIVEL DE ESCOLARIDAD Y GRADOS APROBADOS EN PRIMARIA

Entidad federativa, condición de asistencia escolar, sexo y edad	Población de 5 años y más	Nivel de escolaridad									
		Sin escolaridad	Educación básica								
			Preescolar	Primaria							Secundaria
				1 grado	2 grados	3 grados	4 grados	5 grados	6 grados	No especificado	
28 Tamaulipas											
Mujeres											
11 años	28 224	119	246	100	254	900	3 721	17 058	5 078	198	0
12 años	28 984	114	136	232	152	397	1 017	4 557	16 670	202	4 849
13 años	28 256	153	54	515	191	182	381	1 113	6 599	110	18 855
14 años	27 697	169	24	151	386	188	202	378	2 386	75	23 580
15 años y más	1 055 850	55 571	0	14 250	28 774	49 477	27 062	18 524	190 674	4 971	271 439
Asiste	795 754	7 093	93 282	63 973	60 047	59 426	58 405	58 313	64 041	4 230	154 059
5 años	53 078	5 150	45 910	0	0	0	0	0	0	0	0
6 años	55 136	655	38 517	14 550	0	0	0	0	0	0	0
7 años	56 936	155	5 410	37 563	12 541	0	0	0	0	0	0
8 años	56 720	51	1 195	7 348	34 918	11 875	0	0	0	1 042	0
9 años	55 742	30	749	1 355	7 692	33 686	10 922	0	0	935	0
10 años	58 943	38	578	459	2 018	8 680	34 621	11 100	0	888	0
11 años	55 758	23	494	171	599	2 187	8 415	33 013	9 624	378	0
12 años	56 041	8	281	427	244	866	2 500	9 812	31 295	366	9 147
13 años	53 501	10	109	856	292	308	791	2 483	12 366	195	35 987
14 años	48 897	22	39	256	584	188	210	653	2 733	70	43 985
15 años y más	245 002	951	0	988	1 159	1 636	946	1 252	8 023	356	64 940
Hombres	402 761	3 550	47 724	33 040	31 052	30 495	29 969	29 403	32 046	2 135	77 713
5 años	26 934	2 609	23 259	0	0	0	0	0	0	0	0
6 años	28 182	321	19 633	7 534	0	0	0	0	0	0	0
7 años	29 067	90	2 990	19 017	6 336	0	0	0	0	0	0
8 años	29 102	33	667	4 144	17 677	5 939	0	0	0	490	0
9 años	28 354	18	384	843	4 334	16 677	5 437	0	0	482	0
10 años	29 997	24	278	287	1 225	4 957	17 120	5 387	0	428	0
11 años	28 303	15	257	96	373	1 340	4 775	16 184	4 670	186	0
12 años	28 404	7	158	220	133	546	1 553	5 391	15 278	177	4 395
13 años	27 260	8	69	362	155	191	495	1 487	6 733	113	17 588
14 años	24 413	17	29	136	267	98	128	404	1 621	37	21 602
15 años y más	122 745	408	0	401	552	747	461	550	3 744	222	34 128
Mujeres	392 993	3 543	45 558	30 933	28 995	28 931	28 436	28 910	31 995	2 095	76 346
5 años	26 144	2 541	22 651	0	0	0	0	0	0	0	0
6 años	26 954	334	18 884	7 016	0	0	0	0	0	0	0
7 años	27 869	65	2 420	18 546	6 205	0	0	0	0	0	0
8 años	27 618	18	528	3 204	17 241	5 936	0	0	0	552	0
9 años	27 388	12	365	512	3 358	17 009	5 485	0	0	453	0
10 años	28 946	14	300	172	793	3 723	17 501	5 713	0	460	0
11 años	27 455	8	237	75	226	847	3 640	16 829	4 954	192	0
12 años	27 637	1	123	207	111	320	947	4 421	16 017	189	4 752
13 años	26 241	2	40	494	137	117	296	996	5 633	82	18 399
14 años	24 484	5	10	120	317	90	82	249	1 112	33	22 383
15 años y más	122 257	543	0	587	607	889	485	702	4 279	134	30 812
No Asiste	1 818 515	104 555	1 980	28 277	56 782	97 380	51 045	35 335	348 079	9 426	477 712
5 años	3 852	1 757	1 003	0	0	0	0	0	0	0	0
6 años	1 720	516	639	228	0	0	0	0	0	0	0
7 años	1 306	382	136	439	164	0	0	0	0	0	0
8 años	1 290	289	50	167	444	174	0	0	0	36	0
9 años	1 270	264	26	80	163	411	158	0	0	43	0
10 años	1 380	278	23	75	120	179	371	169	0	48	0
11 años	1 424	273	19	58	80	138	171	388	194	10	0
12 años	2 437	318	25	56	109	172	158	227	1 091	27	141
13 años	3 897	332	27	52	115	170	203	249	1 849	44	786
14 años	6 653	375	32	84	167	215	249	321	2 774	96	2 261
15 años y más	1 793 286	99 771	0	27 038	55 420	95 921	49 735	33 981	342 171	9 122	474 524
Hombres	884 384	47 926	1 025	14 181	28 210	48 484	24 047	17 010	160 274	4 510	237 488
5 años	1 969	884	512	0	0	0	0	0	0	0	0
6 años	903	281	333	114	0	0	0	0	0	0	0
7 años	686	214	70	225	87	0	0	0	0	0	0
8 años	669	164	24	94	212	88	0	0	0	13	0
9 años	660	151	16	46	83	202	75	0	0	22	0
10 años	736	156	12	40	72	103	180	78	0	26	0
11 años	794	163	13	35	52	86	100	195	97	6	0

Continúa

POBLACIÓN DE 5 AÑOS Y MÁS POR ENTIDAD FEDERATIVA, CONDICIÓN DE ASISTENCIA ESCOLAR, SEXO Y EDAD SEGÚN NIVEL DE ESCOLARIDAD Y GRADOS APROBADOS EN PRIMARIA

Entidad federativa, condición de asistencia escolar, sexo y edad	Población de 5 años y más	Nivel de escolaridad									
		Sin escolaridad	Educación básica								
			Preescolar	Primaria							Secundaria
				1 grado	2 grados	3 grados	4 grados	5 grados	6 grados	No especificado	
28 Tamaulipas											
No Asiste											
Hombres											
12 años	1 257	205	14	32	68	98	89	114	502	14	67
13 años	1 987	181	13	31	62	105	118	135	902	19	381
14 años	3 572	212	18	54	98	118	130	193	1 519	54	1 131
15 años y más	871 151	45 315	0	13 510	27 476	47 684	23 355	16 295	157 254	4 356	235 909
Mujeres	934 131	56 629	955	14 096	28 572	48 896	26 998	18 325	187 805	4 916	240 224
5 años	1 883	873	491	0	0	0	0	0	0	0	0
6 años	817	235	306	114	0	0	0	0	0	0	0
7 años	620	168	66	214	77	0	0	0	0	0	0
8 años	621	125	26	73	232	86	0	0	0	23	0
9 años	610	113	10	34	80	209	83	0	0	21	0
10 años	644	122	11	35	48	76	191	91	0	22	0
11 años	630	110	6	23	28	52	71	193	97	4	0
12 años	1 180	113	11	24	41	74	69	113	589	13	74
13 años	1 910	151	14	21	53	65	85	114	947	25	405
14 años	3 081	163	14	30	69	97	119	128	1 255	42	1 130
15 años y más	922 135	54 456	0	13 528	27 944	48 237	26 380	17 686	184 917	4 766	238 615
No Especificado	30 539	1 084	1 106	493	624	792	505	388	2 706	168	3 988
5 años	6 093	94	679	0	0	0	0	0	0	0	0
6 años	976	14	309	130	0	0	0	0	0	0	0
7 años	463	5	44	103	90	0	0	0	0	0	0
8 años	375	4	27	17	100	51	0	0	0	12	0
9 años	341	1	18	2	17	88	46	0	0	5	0
10 años	323	1	14	2	7	25	80	43	0	9	0
11 años	315	2	7	2	0	8	24	72	48	4	0
12 años	307	2	6	1	1	3	7	39	120	0	38
13 años	250	1	2	1	3	3	4	4	55	3	97
14 años	276	2	0	2	3	4	2	1	35	1	143
15 años y más	20 820	958	0	233	403	610	342	229	2 448	134	3 710
Hombres	14 355	455	587	242	296	363	232	166	1 099	80	1 835
5 años	3 092	50	359	0	0	0	0	0	0	0	0
6 años	510	8	157	73	0	0	0	0	0	0	0
7 años	231	2	28	55	43	0	0	0	0	0	0
8 años	199	3	15	11	53	30	0	0	0	5	0
9 años	186	1	10	2	9	45	25	0	0	3	0
10 años	170	0	8	1	5	16	37	20	0	6	0
11 años	176	1	4	0	0	7	14	36	21	2	0
12 años	140	2	4	0	1	0	6	16	56	0	15
13 años	145	1	2	1	2	3	4	1	36	0	46
14 años	144	1	0	1	3	3	1	0	16	1	76
15 años y más	9 362	386	0	98	180	259	145	93	970	63	1 698
Mujeres	16 184	629	519	251	328	429	273	222	1 607	88	2 153
5 años	3 001	44	320	0	0	0	0	0	0	0	0
6 años	466	6	152	57	0	0	0	0	0	0	0
7 años	232	3	16	48	47	0	0	0	0	0	0
8 años	176	1	12	6	47	21	0	0	0	7	0
9 años	155	0	8	0	8	43	21	0	0	2	0
10 años	153	1	6	1	2	9	43	23	0	3	0
11 años	139	1	3	2	0	1	10	36	27	2	0
12 años	167	0	2	1	0	3	1	23	64	0	23
13 años	105	0	0	0	1	0	0	3	19	3	51
14 años	132	1	0	1	0	1	1	1	19	0	67
15 años y más	11 458	572	0	135	223	351	197	136	1 478	71	2 012
29 Tlaxcala	941 733	48 354	39 134	35 683	48 255	56 239	37 734	32 674	175 266	744	241 881
5 años	22 849	1 879	19 185	0	0	0	0	0	0	0	0
6 años	22 592	338	17 353	4 264	0	0	0	0	0	0	0
7 años	22 516	139	1 994	15 959	3 901	0	0	0	0	0	0
8 años	23 507	116	277	3 347	16 378	2 936	0	0	0	222	0
9 años	22 775	93	84	537	4 742	14 667	2 249	0	0	166	0
10 años	24 830	118	49	181	908	5 719	15 153	2 214	0	126	0
11 años	22 932	95	46	55	228	931	5 329	14 123	1 738	9	0

Continúa

POBLACIÓN DE 5 AÑOS Y MÁS POR ENTIDAD FEDERATIVA, CONDICIÓN DE ASISTENCIA ESCOLAR, SEXO Y EDAD SEGÚN NIVEL DE ESCOLARIDAD Y GRADOS APROBADOS EN PRIMARIA

Entidad federativa, condición de asistencia escolar, sexo y edad	Población de 5 años y más	Nivel de escolaridad									
		Sin escolaridad	Educación básica								
			Preescolar	Primaria							Secundaria
				1 grado	2 grados	3 grados	4 grados	5 grados	6 grados	No especificado	
29 Tlaxcala											
12 años	23 982	128	89	131	97	348	1 018	5 687	13 971	12	2 106
13 años	23 484	103	48	425	100	141	309	996	6 225	5	15 045
14 años	23 222	135	9	184	321	135	150	305	2 416	3	19 460
15 años y más	709 044	45 210	0	10 600	21 580	31 362	13 526	9 349	150 916	201	205 270
Hombres	453 151	17 984	19 967	17 619	23 596	27 270	18 143	15 917	80 482	401	122 481
5 años	11 596	974	9 708	0	0	0	0	0	0	0	0
6 años	11 556	186	8 860	2 193	0	0	0	0	0	0	0
7 años	11 453	70	1 077	8 070	1 964	0	0	0	0	0	0
8 años	12 038	75	147	1 802	8 328	1 463	0	0	0	120	0
9 años	11 517	52	51	314	2 451	7 316	1 117	0	0	94	0
10 años	12 704	60	25	120	570	3 033	7 483	1 169	0	67	0
11 años	11 653	56	24	33	157	533	2 827	6 914	926	6	0
12 años	12 076	76	47	65	59	208	593	2 965	6 780	7	1 063
13 años	11 906	49	23	198	55	95	187	596	3 245	3	7 405
14 años	11 682	79	5	93	161	71	89	177	1 263	1	9 692
15 años y más	334 970	16 307	0	4 731	9 851	14 551	5 847	4 096	68 268	103	104 321
Mujeres	488 582	30 370	19 167	18 064	24 659	28 969	19 591	16 757	94 784	343	119 400
5 años	11 253	905	9 477	0	0	0	0	0	0	0	0
6 años	11 036	152	8 493	2 071	0	0	0	0	0	0	0
7 años	11 063	69	917	7 889	1 937	0	0	0	0	0	0
8 años	11 469	41	130	1 545	8 050	1 473	0	0	0	102	0
9 años	11 258	41	33	223	2 291	7 351	1 132	0	0	72	0
10 años	12 126	58	24	61	338	2 686	7 670	1 045	0	59	0
11 años	11 279	39	22	22	71	398	2 502	7 209	812	3	0
12 años	11 906	52	42	66	38	140	425	2 722	7 191	5	1 043
13 años	11 578	54	25	227	45	46	122	400	2 980	2	7 640
14 años	11 540	56	4	91	160	64	61	128	1 153	2	9 768
15 años y más	374 074	28 903	0	5 869	11 729	16 811	7 679	5 253	82 648	98	100 949
Asiste	309 140	1 975	38 189	24 841	26 553	24 707	23 840	23 037	23 554	497	61 819
5 años	20 784	1 396	18 706	0	0	0	0	0	0	0	0
6 años	21 799	190	16 975	4 173	0	0	0	0	0	0	0
7 años	21 926	41	1 949	15 705	3 827	0	0	0	0	0	0
8 años	22 879	14	265	3 269	16 120	2 874	0	0	0	208	0
9 años	22 163	11	74	514	4 645	14 414	2 198	0	0	152	0
10 años	24 166	4	45	159	872	5 611	14 950	2 165	0	96	0
11 años	22 266	8	42	42	198	884	5 229	13 897	1 669	9	0
12 años	22 836	4	83	111	73	299	950	5 561	13 336	11	2 069
13 años	21 685	6	43	398	67	80	247	931	5 181	5	14 684
14 años	20 309	2	7	161	276	58	62	217	909	2	18 570
15 años y más	88 327	299	0	309	475	487	204	266	2 459	14	26 496
Hombres	155 436	1 055	19 492	12 723	13 644	12 566	12 078	11 665	11 766	270	31 145
5 años	10 524	739	9 456	0	0	0	0	0	0	0	0
6 años	11 153	106	8 688	2 139	0	0	0	0	0	0	0
7 años	11 150	21	1 050	7 934	1 927	0	0	0	0	0	0
8 años	11 700	9	140	1 756	8 194	1 435	0	0	0	112	0
9 años	11 192	8	46	299	2 395	7 182	1 094	0	0	86	0
10 años	12 356	2	22	107	551	2 968	7 382	1 150	0	52	0
11 años	11 295	4	21	26	135	514	2 771	6 809	887	6	0
12 años	11 517	2	45	54	48	181	548	2 904	6 516	6	1 039
13 años	11 011	5	20	184	35	56	159	554	2 754	3	7 217
14 años	10 151	1	4	80	134	23	44	128	520	0	9 200
15 años y más	43 387	158	0	144	225	207	80	120	1 089	5	13 689
Mujeres	153 704	920	18 697	12 118	12 909	12 141	11 762	11 372	11 788	227	30 674
5 años	10 260	657	9 250	0	0	0	0	0	0	0	0
6 años	10 646	84	8 287	2 034	0	0	0	0	0	0	0
7 años	10 776	20	899	7 771	1 900	0	0	0	0	0	0
8 años	11 179	5	125	1 513	7 926	1 439	0	0	0	96	0
9 años	10 971	3	28	215	2 250	7 232	1 104	0	0	66	0
10 años	11 810	2	23	52	321	2 643	7 568	1 015	0	44	0
11 años	10 971	4	21	16	63	370	2 458	7 088	782	3	0
12 años	11 319	2	38	57	25	118	402	2 657	6 820	5	1 030
13 años	10 674	1	23	214	32	24	88	377	2 427	2	7 467

Continúa

POBLACIÓN DE 5 AÑOS Y MÁS POR ENTIDAD FEDERATIVA, CONDICIÓN DE ASISTENCIA ESCOLAR, SEXO Y EDAD SEGÚN NIVEL DE ESCOLARIDAD Y GRADOS APROBADOS EN PRIMARIA

Entidad federativa, condición de asistencia escolar, sexo y edad	Población de 5 años y más	Nivel de escolaridad									
		Sin escolaridad	Educación básica								
			Preescolar	Primaria							Secundaria
				1 grado	2 grados	3 grados	4 grados	5 grados	6 grados	No especificado	
29 Tlaxcala											
Asiste											
Mujeres											
14 años	10 158	1	3	81	142	35	18	89	389	2	9 370
15 años y más	44 940	141	0	165	250	280	124	146	1 370	9	12 807
No Asiste	627 367	46 204	810	10 761	21 631	31 409	13 822	9 575	151 312	241	179 539
5 años	1 089	479	405	0	0	0	0	0	0	0	0
6 años	625	148	323	69	0	0	0	0	0	0	0
7 años	486	97	42	235	67	0	0	0	0	0	0
8 años	516	102	11	70	240	48	0	0	0	13	0
9 años	532	82	9	22	94	235	46	0	0	13	0
10 años	568	114	3	20	34	102	181	44	0	30	0
11 años	561	86	4	12	29	46	93	202	59	0	0
12 años	1 076	124	6	17	24	48	65	118	607	1	33
13 años	1 742	97	5	27	33	61	62	63	1 034	0	341
14 años	2 855	133	2	23	45	76	88	88	1 503	1	866
15 años y más	617 317	44 742	0	10 266	21 065	30 793	13 287	9 060	148 109	183	178 299
Hombres	295 318	16 873	413	4 858	9 924	14 647	6 034	4 220	68 557	129	91 096
5 años	555	234	216	0	0	0	0	0	0	0	0
6 años	315	80	149	41	0	0	0	0	0	0	0
7 años	253	49	26	126	33	0	0	0	0	0	0
8 años	284	66	7	43	128	20	0	0	0	7	0
9 años	283	44	4	15	54	124	21	0	0	7	0
10 años	288	58	2	12	18	60	89	16	0	15	0
11 años	287	51	3	6	21	19	51	91	32	0	0
12 años	516	74	2	9	11	26	44	56	249	1	21
13 años	858	44	3	14	20	39	28	41	485	0	173
14 años	1 502	78	1	13	27	47	45	49	740	1	482
15 años y más	290 177	16 095	0	4 579	9 612	14 312	5 756	3 967	67 051	98	90 420
Mujeres	332 049	29 331	397	5 903	11 707	16 762	7 788	5 355	82 755	112	88 443
5 años	534	245	189	0	0	0	0	0	0	0	0
6 años	310	68	174	28	0	0	0	0	0	0	0
7 años	233	48	16	109	34	0	0	0	0	0	0
8 años	232	36	4	27	112	28	0	0	0	6	0
9 años	249	38	5	7	40	111	25	0	0	6	0
10 años	280	56	1	8	16	42	92	28	0	15	0
11 años	274	35	1	6	8	27	42	111	27	0	0
12 años	560	50	4	8	13	22	21	62	358	0	12
13 años	884	53	2	13	13	22	34	22	549	0	168
14 años	1 353	55	1	10	18	29	43	39	763	0	384
15 años y más	327 140	28 647	0	5 687	11 453	16 481	7 531	5 093	81 058	85	87 879
No Especificado	5 226	175	135	81	71	123	72	62	400	6	523
5 años	976	4	74	0	0	0	0	0	0	0	0
6 años	168	0	55	22	0	0	0	0	0	0	0
7 años	104	1	3	19	7	0	0	0	0	0	0
8 años	112	0	1	8	18	14	0	0	0	1	0
9 años	80	0	1	1	3	18	5	0	0	1	0
10 años	96	0	1	2	2	6	22	5	0	0	0
11 años	105	1	0	1	1	1	7	24	10	0	0
12 años	70	0	0	3	0	1	3	8	28	0	4
13 años	57	0	0	0	0	0	0	2	10	0	20
14 años	58	0	0	0	0	1	0	0	4	0	24
15 años y más	3 400	169	0	25	40	82	35	23	348	4	475
Hombres	2 397	56	62	38	28	57	31	32	159	2	240
5 años	517	1	36	0	0	0	0	0	0	0	0
6 años	88	0	23	13	0	0	0	0	0	0	0
7 años	50	0	1	10	4	0	0	0	0	0	0
8 años	54	0	0	3	6	8	0	0	0	1	0
9 años	42	0	1	0	2	10	2	0	0	1	0
10 años	60	0	1	1	1	5	12	3	0	0	0
11 años	71	1	0	1	1	0	5	14	7	0	0
12 años	43	0	0	2	0	1	1	5	15	0	3
13 años	37	0	0	0	0	0	0	1	6	0	15

Continúa

POBLACIÓN DE 5 AÑOS Y MÁS POR ENTIDAD FEDERATIVA, CONDICIÓN DE ASISTENCIA ESCOLAR, SEXO Y EDAD SEGÚN NIVEL DE ESCOLARIDAD Y GRADOS APROBADOS EN PRIMARIA

Entidad federativa, condición de asistencia escolar, sexo y edad	Población de 5 años y más	Nivel de escolaridad									
		Sin escolaridad	Educación básica								
			Preescolar	Primaria							Secundaria
				1 grado	2 grados	3 grados	4 grados	5 grados	6 grados	No especificado	
29 Tlaxcala											
No Especificado											
Hombres											
14 años	29	0	0	0	0	1	0	0	3	0	10
15 años y más	1 406	54	0	8	14	32	11	9	128	0	212
Mujeres	2 829	119	73	43	43	66	41	30	241	4	283
5 años	459	3	38	0	0	0	0	0	0	0	0
6 años	80	0	32	9	0	0	0	0	0	0	0
7 años	54	1	2	9	3	0	0	0	0	0	0
8 años	58	0	1	5	12	6	0	0	0	0	0
9 años	38	0	0	1	1	8	3	0	0	0	0
10 años	36	0	0	1	1	1	10	2	0	0	0
11 años	34	0	0	0	0	1	2	10	3	0	0
12 años	27	0	0	1	0	0	2	3	13	0	1
13 años	20	0	0	0	0	0	0	1	4	0	5
14 años	29	0	0	0	0	0	0	0	1	0	14
15 años y más	1 994	115	0	17	26	50	24	14	220	4	263
30 Veracruz de Ignacio de la Llave	6 370 647	669 313	260 154	292 949	408 988	497 154	316 253	256 070	1 017 005	6 071	1 255 106
5 años	146 093	16 316	118 369	0	0	0	0	0	0	0	0
6 años	137 739	5 878	103 777	24 076	0	0	0	0	0	0	0
7 años	142 228	3 249	28 158	87 926	20 305	0	0	0	0	0	0
8 años	146 958	2 427	5 227	36 404	82 086	18 423	0	0	0	1 266	0
9 años	147 682	1 965	1 805	10 532	37 281	79 088	15 022	0	0	863	0
10 años	158 953	2 207	1 024	4 638	14 530	41 935	77 451	14 796	0	760	0
11 años	151 398	2 100	688	1 918	5 842	14 657	39 003	72 960	12 314	118	0
12 años	162 555	2 544	551	1 750	3 218	7 874	16 665	37 352	75 923	127	14 219
13 años	160 613	2 738	331	2 771	2 074	4 174	7 877	16 054	42 169	73	81 824
14 años	157 591	3 127	224	1 669	2 667	2 647	4 140	7 852	24 704	55	109 855
15 años y más	4 858 837	626 762	0	121 265	240 985	328 356	156 095	107 056	861 895	2 809	1 049 208
Hombres	3 047 745	268 434	133 477	147 732	203 614	247 007	153 834	124 038	474 407	2 980	620 576
5 años	73 840	8 310	59 843	0	0	0	0	0	0	0	0
6 años	70 099	2 961	52 921	12 212	0	0	0	0	0	0	0
7 años	72 613	1 715	15 220	44 252	10 122	0	0	0	0	0	0
8 años	74 706	1 307	2 953	19 556	40 680	8 988	0	0	0	648	0
9 años	74 852	1 043	987	6 163	19 712	38 690	7 249	0	0	432	0
10 años	81 060	1 179	581	2 842	8 482	22 225	37 518	7 055	0	377	0
11 años	76 338	1 148	377	1 189	3 440	8 382	20 296	34 598	5 976	58	0
12 años	82 967	1 364	307	985	2 025	4 783	9 574	19 636	36 161	52	6 902
13 años	81 650	1 472	163	1 338	1 231	2 456	4 619	9 146	21 751	41	39 148
14 años	79 852	1 707	125	872	1 363	1 503	2 465	4 599	13 140	29	53 749
15 años y más	2 279 768	246 228	0	58 323	116 559	159 980	72 113	49 004	397 379	1 343	520 777
Mujeres	3 322 902	400 879	126 677	145 217	205 374	250 147	162 419	132 032	542 598	3 091	634 530
5 años	72 253	8 006	58 526	0	0	0	0	0	0	0	0
6 años	67 640	2 917	50 856	11 864	0	0	0	0	0	0	0
7 años	69 615	1 534	12 938	43 674	10 183	0	0	0	0	0	0
8 años	72 252	1 120	2 274	16 848	41 406	9 435	0	0	0	618	0
9 años	72 830	922	818	4 369	17 569	40 398	7 773	0	0	431	0
10 años	77 893	1 028	443	1 796	6 048	19 710	39 933	7 741	0	383	0
11 años	75 060	952	311	729	2 402	6 275	18 707	38 362	6 338	60	0
12 años	79 588	1 180	244	765	1 193	3 091	7 091	17 716	39 762	75	7 317
13 años	78 963	1 266	168	1 433	843	1 718	3 258	6 908	20 418	32	42 676
14 años	77 739	1 420	99	797	1 304	1 144	1 675	3 253	11 564	26	56 106
15 años y más	2 579 069	380 534	0	62 942	124 426	168 376	83 982	58 052	464 516	1 466	528 431
Asiste	1 991 863	14 019	252 307	170 237	166 965	168 193	158 246	149 574	155 474	3 074	390 046
5 años	124 640	6 622	114 805	0	0	0	0	0	0	0	0
6 años	129 250	2 083	101 072	23 485	0	0	0	0	0	0	0
7 años	136 673	897	27 349	86 587	19 940	0	0	0	0	0	0
8 años	141 862	366	4 956	35 621	80 967	18 126	0	0	0	1 173	0
9 años	143 137	206	1 699	10 091	36 635	78 176	14 793	0	0	799	0
10 años	153 394	125	934	4 246	14 013	41 176	76 524	14 550	0	670	0
11 años	145 592	88	607	1 574	5 319	14 137	38 351	72 039	11 962	113	0
12 años	152 250	77	477	1 328	2 549	7 051	15 890	36 557	72 322	117	13 987
13 años	144 475	68	258	2 297	1 256	2 982	6 682	14 983	35 370	61	80 264

Continúa

POBLACIÓN DE 5 AÑOS Y MÁS POR ENTIDAD FEDERATIVA, CONDICIÓN DE ASISTENCIA ESCOLAR, SEXO Y EDAD SEGÚN NIVEL DE ESCOLARIDAD Y GRADOS APROBADOS EN PRIMARIA

Entidad federativa, condición de asistencia escolar, sexo y edad	Población de 5 años y más	Nivel de escolaridad									
		Sin escolaridad	Educación básica								
			Preescolar	Primaria							Secundaria
				1 grado	2 grados	3 grados	4 grados	5 grados	6 grados	No especificado	
30 Veracruz de Ignacio de la Llave											
Asiste											
14 años	133 293	48	150	1 151	1 650	1 158	2 489	6 166	14 344	31	105 820
15 años y más	587 297	3 439	0	3 857	4 636	5 387	3 517	5 279	21 476	110	189 975
Hombres	1 001 927	6 875	129 537	88 015	86 044	86 195	80 414	75 289	77 935	1 552	195 081
5 años	63 069	3 404	58 088	0	0	0	0	0	0	0	0
6 años	65 825	1 031	51 561	11 893	0	0	0	0	0	0	0
7 años	69 748	472	14 811	43 591	9 932	0	0	0	0	0	0
8 años	72 095	200	2 802	19 157	40 157	8 835	0	0	0	607	0
9 años	72 519	119	938	5 906	19 399	38 242	7 139	0	0	398	0
10 años	78 144	76	528	2 614	8 183	21 812	37 083	6 944	0	337	0
11 años	73 280	53	330	977	3 154	8 095	19 956	34 186	5 809	57	0
12 años	77 878	37	265	749	1 623	4 310	9 168	19 252	34 702	48	6 783
13 años	73 760	44	125	1 078	736	1 821	3 982	8 596	18 807	35	38 407
14 años	67 551	21	89	584	808	680	1 534	3 691	8 299	19	51 697
15 años y más	288 058	1 418	0	1 466	2 052	2 400	1 552	2 620	10 318	51	98 194
Mujeres	989 936	7 144	122 770	82 222	80 921	81 998	77 832	74 285	77 539	1 522	194 965
5 años	61 571	3 218	56 717	0	0	0	0	0	0	0	0
6 años	63 425	1 052	49 511	11 592	0	0	0	0	0	0	0
7 años	66 925	425	12 538	42 996	10 008	0	0	0	0	0	0
8 años	69 767	166	2 154	16 464	40 810	9 291	0	0	0	566	0
9 años	70 618	87	761	4 185	17 236	39 934	7 654	0	0	401	0
10 años	75 250	49	406	1 632	5 830	19 364	39 441	7 606	0	333	0
11 años	72 312	35	277	597	2 165	6 042	18 395	37 853	6 153	56	0
12 años	74 372	40	212	579	926	2 741	6 722	17 305	37 620	69	7 204
13 años	70 715	24	133	1 219	520	1 161	2 700	6 387	16 563	26	41 857
14 años	65 742	27	61	567	842	478	955	2 475	6 045	12	54 123
15 años y más	299 239	2 021	0	2 391	2 584	2 987	1 965	2 659	11 158	59	91 781
No Asiste	4 342 840	652 716	6 846	122 053	240 939	327 779	157 315	105 971	858 424	2 970	861 292
5 años	14 777	9 620	3 005	0	0	0	0	0	0	0	0
6 años	7 355	3 775	2 381	518	0	0	0	0	0	0	0
7 años	4 954	2 345	730	1 201	308	0	0	0	0	0	0
8 años	4 632	2 056	253	722	1 016	263	0	0	0	88	0
9 años	4 144	1 756	99	423	591	813	200	0	0	60	0
10 años	5 103	2 077	88	375	502	706	823	216	0	88	0
11 años	5 378	2 009	79	339	509	500	610	825	324	5	0
12 años	9 869	2 457	73	421	661	812	747	747	3 481	8	199
13 años	15 737	2 662	70	472	813	1 180	1 181	1 055	6 700	12	1 456
14 años	23 847	3 068	68	507	1 015	1 485	1 639	1 673	10 293	24	3 886
15 años y más	4 247 044	620 891	0	117 075	235 524	322 020	152 115	101 455	837 626	2 685	855 751
Hombres	2 029 593	260 641	3 430	59 388	117 090	160 288	73 123	48 533	395 143	1 415	423 781
5 años	7 370	4 871	1 485	0	0	0	0	0	0	0	0
6 años	3 699	1 918	1 181	283	0	0	0	0	0	0	0
7 años	2 553	1 239	370	594	162	0	0	0	0	0	0
8 años	2 392	1 104	142	370	483	137	0	0	0	39	0
9 años	2 124	922	45	245	285	399	99	0	0	32	0
10 años	2 692	1 100	51	220	293	384	384	99	0	39	0
11 años	2 851	1 094	46	210	281	272	322	383	151	1	0
12 años	4 857	1 324	42	236	397	464	391	360	1 399	3	104
13 años	7 669	1 424	36	258	491	629	630	540	2 896	6	688
14 años	12 062	1 682	32	283	554	819	922	902	4 812	10	1 968
15 años y más	1 981 324	243 963	0	56 689	114 144	157 184	70 375	46 249	385 885	1 285	421 021
Mujeres	2 313 247	392 075	3 416	62 665	123 849	167 491	84 192	57 438	463 281	1 555	437 511
5 años	7 407	4 749	1 520	0	0	0	0	0	0	0	0
6 años	3 656	1 857	1 200	235	0	0	0	0	0	0	0
7 años	2 401	1 106	360	607	146	0	0	0	0	0	0
8 años	2 240	952	111	352	533	126	0	0	0	49	0
9 años	2 020	834	54	178	306	414	101	0	0	28	0
10 años	2 411	977	37	155	209	322	439	117	0	49	0
11 años	2 527	915	33	129	228	228	288	442	173	4	0
12 años	5 012	1 133	31	185	264	348	356	387	2 082	5	95
13 años	8 068	1 238	34	214	322	551	551	515	3 804	6	768
14 años	11 785	1 386	36	224	461	666	717	771	5 481	14	1 918

Continúa

POBLACIÓN DE 5 AÑOS Y MÁS POR ENTIDAD FEDERATIVA, CONDICIÓN DE ASISTENCIA ESCOLAR, SEXO Y EDAD SEGÚN NIVEL DE ESCOLARIDAD Y GRADOS APROBADOS EN PRIMARIA

Entidad federativa, condición de asistencia escolar, sexo y edad	Población de 5 años y más	Nivel de escolaridad									
		Sin escolaridad	Educación básica								
			Preescolar	Primaria							Secundaria
				1 grado	2 grados	3 grados	4 grados	5 grados	6 grados	No especificado	
30 Veracruz de Ignacio de la Llave											
No Asiste											
Mujeres											
15 años y más	2 265 720	376 928	0	60 386	121 380	164 836	81 740	55 206	451 741	1 400	434 730
No Especificado	35 944	2 578	1 001	659	1 084	1 182	692	525	3 107	27	3 768
5 años	6 676	74	559	0	0	0	0	0	0	0	0
6 años	1 134	20	324	73	0	0	0	0	0	0	0
7 años	601	7	79	138	57	0	0	0	0	0	0
8 años	464	5	18	61	103	34	0	0	0	5	0
9 años	401	3	7	18	55	99	29	0	0	4	0
10 años	456	5	2	17	15	53	104	30	0	2	0
11 años	428	3	2	5	14	20	42	96	28	0	0
12 años	436	10	1	1	8	11	28	48	120	2	33
13 años	401	8	3	2	5	12	14	16	99	0	104
14 años	451	11	6	11	2	4	12	13	67	0	149
15 años y más	24 496	2 432	0	333	825	949	463	322	2 793	14	3 482
Hombres	16 225	918	510	329	480	524	297	216	1 329	13	1 714
5 años	3 401	35	270	0	0	0	0	0	0	0	0
6 años	575	12	179	36	0	0	0	0	0	0	0
7 años	312	4	39	67	28	0	0	0	0	0	0
8 años	219	3	9	29	40	16	0	0	0	2	0
9 años	209	2	4	12	28	49	11	0	0	2	0
10 años	224	3	2	8	6	29	51	12	0	1	0
11 años	207	1	1	2	5	15	18	29	16	0	0
12 años	232	3	0	0	5	9	15	24	60	1	15
13 años	221	4	2	2	4	6	7	10	48	0	53
14 años	239	4	4	5	1	4	9	6	29	0	84
15 años y más	10 386	847	0	168	363	396	186	135	1 176	7	1 562
Mujeres	19 719	1 660	491	330	604	658	395	309	1 778	14	2 054
5 años	3 275	39	289	0	0	0	0	0	0	0	0
6 años	559	8	145	37	0	0	0	0	0	0	0
7 años	289	3	40	71	29	0	0	0	0	0	0
8 años	245	2	9	32	63	18	0	0	0	3	0
9 años	192	1	3	6	27	50	18	0	0	2	0
10 años	232	2	0	9	9	24	53	18	0	1	0
11 años	221	2	1	3	9	5	24	67	12	0	0
12 años	204	7	1	1	3	2	13	24	60	1	18
13 años	180	4	1	0	1	6	7	6	51	0	51
14 años	212	7	2	6	1	0	3	7	38	0	65
15 años y más	14 110	1 585	0	165	462	553	277	187	1 617	7	1 920
31 Yucatán	1 617 102	117 838	69 816	71 278	99 121	121 737	84 282	70 730	232 932	3 128	352 095
5 años	36 536	1 912	32 144	0	0	0	0	0	0	0	0
6 años	33 900	728	27 144	5 044	0	0	0	0	0	0	0
7 años	34 799	429	8 311	20 769	4 562	0	0	0	0	0	0
8 años	35 666	297	1 249	9 057	19 093	5 090	0	0	0	552	0
9 años	35 590	247	376	2 188	8 043	18 278	5 533	0	0	531	0
10 años	38 030	231	224	896	3 059	8 223	18 967	5 492	0	491	0
11 años	37 011	254	150	341	1 208	3 359	8 117	17 653	5 282	72	0
12 años	38 938	318	105	329	608	1 775	3 773	8 091	17 541	56	5 697
13 años	37 453	290	72	474	385	785	1 729	3 611	8 818	30	21 092
14 años	36 617	353	41	304	433	492	893	1 735	5 168	19	26 992
15 años y más	1 252 562	112 779	0	31 876	61 730	83 735	45 270	34 148	196 123	1 377	298 314
Hombres	794 417	49 620	35 671	35 310	49 217	60 815	41 131	34 691	106 746	1 523	182 011
5 años	18 497	1 025	16 218	0	0	0	0	0	0	0	0
6 años	17 173	350	13 782	2 567	0	0	0	0	0	0	0
7 años	17 768	222	4 402	10 493	2 259	0	0	0	0	0	0
8 años	18 188	157	716	4 902	9 473	2 496	0	0	0	266	0
9 años	18 061	152	231	1 287	4 341	9 013	2 577	0	0	268	0
10 años	19 609	132	131	556	1 837	4 563	9 315	2 621	0	209	0
11 años	18 769	130	76	198	757	1 963	4 381	8 470	2 477	42	0
12 años	19 849	168	54	175	369	1 069	2 238	4 287	8 408	34	2 724
13 años	18 759	154	37	225	212	473	1 069	2 064	4 523	15	9 890
14 años	18 368	176	24	157	227	279	543	1 021	2 789	13	13 053

Continúa

POBLACIÓN DE 5 AÑOS Y MÁS POR ENTIDAD FEDERATIVA, CONDICIÓN DE ASISTENCIA ESCOLAR, SEXO Y EDAD SEGÚN NIVEL DE ESCOLARIDAD Y GRADOS APROBADOS EN PRIMARIA

Entidad federativa, condición de asistencia escolar, sexo y edad	Población de 5 años y más	Nivel de escolaridad									
		Sin escolaridad	Educación básica								
			Preescolar	Primaria							Secundaria
				1 grado	2 grados	3 grados	4 grados	5 grados	6 grados	No especificado	
31 Yucatán											
Hombres											
15 años y más	609 376	46 954	0	14 750	29 742	40 959	21 008	16 228	88 549	676	156 344
Mujeres	822 685	68 218	34 145	35 968	49 904	60 922	43 151	36 039	126 186	1 605	170 084
5 años	18 039	887	15 926	0	0	0	0	0	0	0	0
6 años	16 727	378	13 362	2 477	0	0	0	0	0	0	0
7 años	17 031	207	3 909	10 276	2 303	0	0	0	0	0	0
8 años	17 478	140	533	4 155	9 620	2 594	0	0	0	286	0
9 años	17 529	95	145	901	3 702	9 265	2 956	0	0	263	0
10 años	18 421	99	93	340	1 222	3 660	9 652	2 871	0	282	0
11 años	18 242	124	74	143	451	1 396	3 736	9 183	2 805	30	0
12 años	19 089	150	51	154	239	706	1 535	3 804	9 133	22	2 973
13 años	18 694	136	35	249	173	312	660	1 547	4 295	15	11 202
14 años	18 249	177	17	147	206	213	350	714	2 379	6	13 939
15 años y más	643 186	65 825	0	17 126	31 988	42 776	24 262	17 920	107 574	701	141 970
Asiste	511 354	2 414	68 001	39 975	38 033	38 821	39 274	37 544	40 284	1 698	101 920
5 años	32 886	841	31 308	0	0	0	0	0	0	0	0
6 años	32 291	264	26 508	4 925	0	0	0	0	0	0	0
7 años	33 726	136	8 128	20 466	4 493	0	0	0	0	0	0
8 años	34 718	52	1 210	8 885	18 848	5 004	0	0	0	528	0
9 años	34 683	42	347	2 117	7 916	18 048	5 461	0	0	510	0
10 años	37 036	19	198	831	2 981	8 083	18 743	5 416	0	463	0
11 años	35 928	16	133	283	1 138	3 268	7 998	17 415	5 156	71	0
12 años	37 264	11	96	273	510	1 645	3 638	7 941	16 945	54	5 619
13 años	34 874	10	47	407	255	595	1 510	3 401	7 846	27	20 704
14 años	32 123	12	26	212	266	259	580	1 386	3 541	8	25 736
15 años y más	165 825	1 011	0	1 576	1 626	1 919	1 344	1 985	6 796	37	49 861
Hombres	258 960	1 010	34 764	20 366	19 431	19 882	20 030	18 736	19 955	817	51 689
5 años	16 614	435	15 826	0	0	0	0	0	0	0	0
6 años	16 362	115	13 455	2 498	0	0	0	0	0	0	0
7 años	17 194	67	4 301	10 334	2 222	0	0	0	0	0	0
8 años	17 690	30	691	4 810	9 353	2 454	0	0	0	254	0
9 años	17 582	29	216	1 252	4 264	8 905	2 544	0	0	257	0
10 años	19 075	13	116	518	1 795	4 482	9 205	2 588	0	199	0
11 años	18 227	10	69	166	721	1 913	4 324	8 350	2 419	41	0
12 años	19 105	5	50	143	324	1 002	2 174	4 218	8 203	34	2 685
13 años	17 638	7	25	184	140	383	959	1 964	4 196	13	9 726
14 años	16 306	8	15	104	132	157	376	849	2 138	5	12 482
15 años y más	83 167	291	0	357	480	586	448	767	2 999	14	26 796
Mujeres	252 394	1 404	33 237	19 609	18 602	18 939	19 244	18 808	20 329	881	50 231
5 años	16 272	406	15 482	0	0	0	0	0	0	0	0
6 años	15 929	149	13 053	2 427	0	0	0	0	0	0	0
7 años	16 532	69	3 827	10 132	2 271	0	0	0	0	0	0
8 años	17 028	22	519	4 075	9 495	2 550	0	0	0	274	0
9 años	17 101	13	131	865	3 652	9 143	2 917	0	0	253	0
10 años	17 961	6	82	313	1 186	3 601	9 538	2 828	0	264	0
11 años	17 701	6	64	117	417	1 355	3 674	9 065	2 737	30	0
12 años	18 159	6	46	130	186	643	1 464	3 723	8 742	20	2 934
13 años	17 236	3	22	223	115	212	551	1 437	3 650	14	10 978
14 años	15 817	4	11	108	134	102	204	537	1 403	3	13 254
15 años y más	82 658	720	0	1 219	1 146	1 333	896	1 218	3 797	23	23 065
No Asiste	1 093 379	114 917	1 448	31 108	60 766	82 535	44 783	32 994	191 912	1 404	248 990
5 años	2 191	1 056	657	0	0	0	0	0	0	0	0
6 años	1 235	462	500	99	0	0	0	0	0	0	0
7 años	876	293	149	274	49	0	0	0	0	0	0
8 años	782	244	32	148	215	70	0	0	0	23	0
9 años	753	205	26	68	116	207	59	0	0	19	0
10 años	851	211	23	63	73	131	200	61	0	25	0
11 años	930	237	17	55	66	84	106	212	114	1	0
12 años	1 536	305	7	56	94	126	132	136	561	1	64
13 años	2 455	277	24	66	130	187	213	204	956	3	348
14 años	4 369	339	13	91	167	232	310	346	1 610	10	1 204
15 años y más	1 077 401	111 288	0	30 188	59 856	81 498	43 763	32 035	188 671	1 322	247 374

Continúa

POBLACIÓN DE 5 AÑOS Y MÁS POR ENTIDAD FEDERATIVA, CONDICIÓN DE ASISTENCIA ESCOLAR, SEXO Y EDAD SEGÚN NIVEL DE ESCOLARIDAD Y GRADOS APROBADOS EN PRIMARIA

Entidad federativa, condición de asistencia escolar, sexo y edad	Población de 5 años y más	Nivel de escolaridad								
		Sin escolaridad	Educación básica							
			Preescolar	Primaria						Secundaria
				1 grado	2 grados	3 grados	4 grados	5 grados	6 grados	No especificado	
31 Yucatán											
No Asiste											
Hombres	529 832	48 426	714	14 854	29 649	40 782	20 995	15 885	86 509	696	129 766
5 años	1 135	585	309	0	0	0	0	0	0	0	0
6 años	622	234	251	56	0	0	0	0	0	0	0
7 años	470	155	80	142	28	0	0	0	0	0	0
8 años	402	127	20	78	102	35	0	0	0	11	0
9 años	402	123	14	32	69	97	26	0	0	10	0
10 años	463	119	12	38	40	75	97	27	0	10	0
11 años	469	120	7	29	34	48	49	110	52	1	0
12 años	678	162	3	32	44	64	63	60	191	0	35
13 años	1 057	144	11	41	72	90	108	97	317	2	146
14 años	1 995	168	7	53	95	122	165	172	642	7	544
15 años y más	522 139	46 489	0	14 353	29 165	40 251	20 487	15 419	85 307	655	129 041
Mujeres	563 547	66 491	734	16 254	31 117	41 753	23 788	17 109	105 403	708	119 224
5 años	1 056	471	348	0	0	0	0	0	0	0	0
6 años	613	228	249	43	0	0	0	0	0	0	0
7 años	406	138	69	132	21	0	0	0	0	0	0
8 años	380	117	12	70	113	35	0	0	0	12	0
9 años	351	82	12	36	47	110	33	0	0	9	0
10 años	388	92	11	25	33	56	103	34	0	15	0
11 años	461	117	10	26	32	36	57	102	62	0	0
12 años	858	143	4	24	50	62	69	76	370	1	29
13 años	1 398	133	13	25	58	97	105	107	639	1	202
14 años	2 374	171	6	38	72	110	145	174	968	3	660
15 años y más	555 262	64 799	0	15 835	30 691	41 247	23 276	16 616	103 364	667	118 333
No Especificado	12 369	507	367	195	322	381	225	192	736	26	1 185
5 años	1 459	15	179	0	0	0	0	0	0	0	0
6 años	374	2	136	20	0	0	0	0	0	0	0
7 años	197	0	34	29	20	0	0	0	0	0	0
8 años	166	1	7	24	30	16	0	0	0	1	0
9 años	154	0	3	3	11	23	13	0	0	2	0
10 años	143	1	3	2	5	9	24	15	0	3	0
11 años	153	1	0	3	4	7	13	26	12	0	0
12 años	138	2	2	0	4	4	3	14	35	1	14
13 años	124	3	1	1	0	3	6	6	16	0	40
14 años	125	2	2	1	0	1	3	3	17	1	52
15 años y más	9 336	480	0	112	248	318	163	128	656	18	1 079
Hombres	5 625	184	193	90	137	151	106	70	282	10	556
5 años	748	5	83	0	0	0	0	0	0	0	0
6 años	189	1	76	13	0	0	0	0	0	0	0
7 años	104	0	21	17	9	0	0	0	0	0	0
8 años	96	0	5	14	18	7	0	0	0	1	0
9 años	77	0	1	3	8	11	7	0	0	1	0
10 años	71	0	3	0	2	6	13	6	0	0	0
11 años	73	0	0	3	2	2	8	10	6	0	0
12 años	66	1	1	0	1	3	1	9	14	0	4
13 años	64	3	1	0	0	0	2	3	10	0	18
14 años	67	0	2	0	0	0	2	0	9	1	27
15 años y más	4 070	174	0	40	97	122	73	42	243	7	507
Mujeres	6 744	323	174	105	185	230	119	122	454	16	629
5 años	711	10	96	0	0	0	0	0	0	0	0
6 años	185	1	60	7	0	0	0	0	0	0	0
7 años	93	0	13	12	11	0	0	0	0	0	0
8 años	70	1	2	10	12	9	0	0	0	0	0
9 años	77	0	2	0	3	12	6	0	0	1	0
10 años	72	1	0	2	3	3	11	9	0	3	0
11 años	80	1	0	0	2	5	5	16	6	0	0
12 años	72	1	1	0	3	1	2	5	21	1	10
13 años	60	0	0	1	0	3	4	3	6	0	22
14 años	58	2	0	1	0	1	1	3	8	0	25
15 años y más	5 266	306	0	72	151	196	90	86	413	11	572

Continúa

POBLACIÓN DE 5 AÑOS Y MÁS POR ENTIDAD FEDERATIVA, CONDICIÓN DE ASISTENCIA ESCOLAR, SEXO Y EDAD SEGÚN NIVEL DE ESCOLARIDAD Y GRADOS APROBADOS EN PRIMARIA

Entidad federativa, condición de asistencia escolar, sexo y edad	Población de 5 años y más	Nivel de escolaridad									
		Sin escolaridad	Educación básica								
			Preescolar	Primaria							Secundaria
				1 grado	2 grados	3 grados	4 grados	5 grados	6 grados	No especificado	
32 Zacatecas	1 212 947	72 677	54 661	53 200	76 609	106 391	69 554	58 884	221 525	1 759	272 558
5 años	30 405	2 246	25 123	0	0	0	0	0	0	0	0
6 años	29 627	620	23 583	4 574	0	0	0	0	0	0	0
7 años	29 501	226	4 825	19 840	4 100	0	0	0	0	0	0
8 años	29 947	158	506	5 937	18 633	4 119	0	0	0	354	0
9 años	29 333	130	176	840	5 516	17 413	4 670	0	0	366	0
10 años	31 428	152	122	280	1 260	5 775	19 556	3 819	0	166	0
11 años	30 293	119	105	116	394	1 429	6 442	17 765	3 475	12	0
12 años	31 464	176	125	245	196	595	1 551	6 347	17 492	25	4 288
13 años	31 848	190	64	598	252	278	569	1 544	7 482	26	20 753
14 años	31 244	212	32	242	481	270	278	677	4 116	24	24 793
15 años y más	907 857	68 448	0	20 528	45 777	76 512	36 488	28 732	188 960	786	222 724
Hombres	580 821	34 974	27 848	26 874	39 078	54 716	33 655	28 306	103 090	922	126 323
5 años	15 519	1 197	12 767	0	0	0	0	0	0	0	0
6 años	14 933	338	11 897	2 275	0	0	0	0	0	0	0
7 años	14 887	121	2 563	9 934	2 023	0	0	0	0	0	0
8 años	15 180	104	283	3 143	9 340	2 020	0	0	0	178	0
9 años	14 987	83	104	519	2 947	8 736	2 315	0	0	170	0
10 años	16 063	86	66	171	793	3 232	9 514	1 948	0	94	0
11 años	15 318	67	51	70	248	869	3 449	8 687	1 660	8	0
12 años	15 899	105	59	124	112	360	934	3 451	8 474	16	2 057
13 años	16 155	122	37	305	132	172	354	951	4 101	11	9 916
14 años	15 900	128	21	121	215	167	177	420	2 426	14	12 150
15 años y más	425 980	32 623	0	10 212	23 268	39 160	16 912	12 849	86 429	431	102 200
Mujeres	632 126	37 703	26 813	26 326	37 531	51 675	35 899	30 578	118 435	837	146 235
5 años	14 886	1 049	12 356	0	0	0	0	0	0	0	0
6 años	14 694	282	11 686	2 299	0	0	0	0	0	0	0
7 años	14 614	105	2 262	9 906	2 077	0	0	0	0	0	0
8 años	14 767	54	223	2 794	9 293	2 099	0	0	0	176	0
9 años	14 346	47	72	321	2 569	8 677	2 355	0	0	196	0
10 años	15 365	66	56	109	467	2 543	10 042	1 871	0	72	0
11 años	14 975	52	54	46	146	560	2 993	9 078	1 815	4	0
12 años	15 565	71	66	121	84	235	617	2 896	9 018	9	2 231
13 años	15 693	68	27	293	120	106	215	593	3 381	15	10 837
14 años	15 344	84	11	121	266	103	101	257	1 690	10	12 643
15 años y más	481 877	35 825	0	10 316	22 509	37 352	19 576	15 883	102 531	355	120 524
Asiste	396 692	1 827	53 113	32 993	31 371	31 277	33 714	31 232	34 092	898	78 852
5 años	25 694	776	24 326	0	0	0	0	0	0	0	0
6 años	28 302	260	23 035	4 478	0	0	0	0	0	0	0
7 años	28 778	73	4 718	19 591	4 032	0	0	0	0	0	0
8 años	29 221	18	479	5 821	18 402	4 037	0	0	0	330	0
9 años	28 688	11	164	799	5 418	17 203	4 593	0	0	349	0
10 años	30 620	6	112	246	1 198	5 668	19 290	3 747	0	147	0
11 años	29 492	5	99	89	342	1 352	6 313	17 547	3 372	11	0
12 años	29 507	7	116	217	123	492	1 439	6 148	16 398	16	4 208
13 años	28 377	1	47	561	169	142	407	1 310	5 463	9	20 214
14 años	25 431	4	17	182	384	83	88	336	1 382	2	22 889
15 años y más	112 582	666	0	1 009	1 303	2 300	1 584	2 144	7 477	34	31 541
Hombres	190 512	841	27 063	16 507	15 735	15 548	16 488	15 180	15 219	437	36 688
5 años	13 071	408	12 371	0	0	0	0	0	0	0	0
6 años	14 251	136	11 622	2 232	0	0	0	0	0	0	0
7 años	14 517	38	2 515	9 805	1 988	0	0	0	0	0	0
8 años	14 813	13	267	3 086	9 241	1 981	0	0	0	163	0
9 años	14 635	7	96	493	2 894	8 624	2 279	0	0	163	0
10 años	15 628	3	58	149	755	3 166	9 391	1 909	0	86	0
11 años	14 868	4	47	53	214	818	3 376	8 573	1 600	7	0
12 años	14 880	2	52	105	72	292	862	3 344	7 962	10	2 010
13 años	14 240	0	25	284	83	84	256	814	3 039	4	9 619
14 años	12 640	1	10	83	157	44	62	222	898	1	11 129
15 años y más	46 969	229	0	217	331	539	262	318	1 720	3	13 930
Mujeres	206 180	986	26 050	16 486	15 636	15 729	17 226	16 052	18 873	461	42 164
5 años	12 623	368	11 955	0	0	0	0	0	0	0	0
6 años	14 051	124	11 413	2 246	0	0	0	0	0	0	0

Continúa

POBLACIÓN DE 5 AÑOS Y MÁS POR ENTIDAD FEDERATIVA, CONDICIÓN DE ASISTENCIA ESCOLAR, SEXO Y EDAD SEGÚN NIVEL DE ESCOLARIDAD Y GRADOS APROBADOS EN PRIMARIA

Entidad federativa, condición de asistencia escolar, sexo y edad	Población de 5 años y más	Nivel de escolaridad									
		Sin escolaridad	Educación básica								
			Preescolar	Primaria							Secundaria
				1 grado	2 grados	3 grados	4 grados	5 grados	6 grados	No especificado	
32 Zacatecas											
Asiste											
Mujeres											
7 años	14 261	35	2 203	9 786	2 044	0	0	0	0	0	0
8 años	14 408	5	212	2 735	9 161	2 056	0	0	0	167	0
9 años	14 053	4	68	306	2 524	8 579	2 314	0	0	186	0
10 años	14 992	3	54	97	443	2 502	9 899	1 838	0	61	0
11 años	14 624	1	52	36	128	534	2 937	8 974	1 772	4	0
12 años	14 627	5	64	112	51	200	577	2 804	8 436	6	2 198
13 años	14 137	1	22	277	86	58	151	496	2 424	5	10 595
14 años	12 791	3	7	99	227	39	26	114	484	1	11 760
15 años y más	65 613	437	0	792	972	1 761	1 322	1 826	5 757	31	17 611
No Asiste	808 880	70 552	1 189	20 073	45 024	74 859	35 684	27 502	186 761	852	192 882
5 años	2 607	1 449	576	0	0	0	0	0	0	0	0
6 años	999	353	441	74	0	0	0	0	0	0	0
7 años	583	153	86	218	52	0	0	0	0	0	0
8 años	613	139	22	101	210	70	0	0	0	22	0
9 años	558	119	11	40	90	185	66	0	0	15	0
10 años	702	145	7	34	59	100	232	60	0	18	0
11 años	722	114	6	26	52	74	122	197	96	1	0
12 años	1 864	169	8	28	72	103	109	187	1 058	9	68
13 años	3 394	189	17	37	83	136	159	232	1 994	17	512
14 años	5 722	208	15	60	96	187	189	337	2 720	21	1 856
15 años y más	791 116	67 514	0	19 455	44 310	74 004	34 807	26 489	180 893	749	190 446
Hombres	386 886	34 010	595	10 303	23 242	39 051	17 092	13 074	87 595	478	89 329
5 años	1 358	780	282	0	0	0	0	0	0	0	0
6 años	505	198	216	33	0	0	0	0	0	0	0
7 años	294	83	35	113	30	0	0	0	0	0	0
8 años	317	91	14	49	90	34	0	0	0	13	0
9 años	312	76	8	26	49	101	30	0	0	6	0
10 años	379	82	7	22	36	59	106	33	0	7	0
11 años	409	63	4	16	34	50	68	103	57	1	0
12 años	973	103	6	19	39	68	71	99	495	6	43
13 años	1 877	122	12	21	49	88	96	136	1 050	7	286
14 años	3 207	127	11	38	57	123	115	195	1 520	12	994
15 años y más	377 255	32 285	0	9 966	22 858	38 528	16 606	12 508	84 473	426	88 006
Mujeres	421 994	36 542	594	9 770	21 782	35 808	18 592	14 428	99 166	374	103 553
5 años	1 249	669	294	0	0	0	0	0	0	0	0
6 años	494	155	225	41	0	0	0	0	0	0	0
7 años	289	70	51	105	22	0	0	0	0	0	0
8 años	296	48	8	52	120	36	0	0	0	9	0
9 años	246	43	3	14	41	84	36	0	0	9	0
10 años	323	63	0	12	23	41	126	27	0	11	0
11 años	313	51	2	10	18	24	54	94	39	0	0
12 años	891	66	2	9	33	35	38	88	563	3	25
13 años	1 517	67	5	16	34	48	63	96	944	10	226
14 años	2 515	81	4	22	39	64	74	142	1 200	9	862
15 años y más	413 861	35 229	0	9 489	21 452	35 476	18 201	13 981	96 420	323	102 440
No Especificado	7 375	298	359	134	214	255	156	150	672	9	824
5 años	2 104	21	221	0	0	0	0	0	0	0	0
6 años	326	7	107	22	0	0	0	0	0	0	0
7 años	140	0	21	31	16	0	0	0	0	0	0
8 años	113	1	5	15	21	12	0	0	0	2	0
9 años	87	0	1	1	8	25	11	0	0	2	0
10 años	106	1	3	0	3	7	34	12	0	1	0
11 años	79	0	0	1	0	3	7	21	7	0	0
12 años	93	0	1	0	1	0	3	12	36	0	12
13 años	77	0	0	0	0	0	3	2	25	0	27
14 años	91	0	0	0	1	0	1	4	14	1	48
15 años y más	4 159	268	0	64	164	208	97	99	590	3	737
Hombres	3 423	123	190	64	101	117	75	52	276	7	306
5 años	1 090	9	114	0	0	0	0	0	0	0	0
6 años	177	4	59	10	0	0	0	0	0	0	0

Continúa

POBLACIÓN DE 5 AÑOS Y MÁS POR ENTIDAD FEDERATIVA, CONDICIÓN DE ASISTENCIA ESCOLAR, SEXO Y EDAD SEGÚN NIVEL DE ESCOLARIDAD Y GRADOS APROBADOS EN PRIMARIA

Entidad federativa, condición de asistencia escolar, sexo y edad	Población de 5 años y más	Nivel de escolaridad									
		Sin escolaridad	Educación básica								
			Preescolar	Primaria							Secundaria
				1 grado	2 grados	3 grados	4 grados	5 grados	6 grados	No especificado	
32 Zacatecas											
No Especificado											
Hombres											
7 años	76	0	13	16	5	0	0	0	0	0	0
8 años	50	0	2	8	9	5	0	0	0	2	0
9 años	40	0	0	0	4	11	6	0	0	1	0
10 años	56	1	1	0	2	7	17	6	0	1	0
11 años	41	0	0	1	0	1	5	11	3	0	0
12 años	46	0	1	0	1	0	1	8	17	0	4
13 años	38	0	0	0	0	0	2	1	12	0	11
14 años	53	0	0	0	1	0	0	3	8	1	27
15 años y más	1 756	109	0	29	79	93	44	23	236	2	264
Mujeres	3 952	175	169	70	113	138	81	98	396	2	518
5 años	1 014	12	107	0	0	0	0	0	0	0	0
6 años	149	3	48	12	0	0	0	0	0	0	0
7 años	64	0	8	15	11	0	0	0	0	0	0
8 años	63	1	3	7	12	7	0	0	0	0	0
9 años	47	0	1	1	4	14	5	0	0	1	0
10 años	50	0	2	0	1	0	17	6	0	0	0
11 años	38	0	0	0	0	2	2	10	4	0	0
12 años	47	0	0	0	0	0	2	4	19	0	8
13 años	39	0	0	0	0	0	1	1	13	0	16
14 años	38	0	0	0	0	0	1	1	6	0	21
15 años y más	2 403	159	0	35	85	115	53	76	354	1	473

POBLACIÓN DE 5 AÑOS Y MÁS POR ENTIDAD FEDERATIVA, CONDICIÓN DE ASISTENCIA ESCOLAR, SEXO Y EDAD SEGÚN NIVEL DE ESCOLARIDAD Y GRADOS APROBADOS EN PRIMARIA

Entidad federativa, condición de asistencia escolar, sexo y edad	Población de 5 años y más	Nivel de escolaridad		
		Estudios técnicos o comerciales con primaria terminada	Con educación posbásica [1]	No especificado
Estados Unidos Mexicanos	90 266 425	229 619	22 063 108	1 574 547
5 años	2 145 882	0	0	214 522
6 años	2 066 544	0	0	77 342
7 años	2 077 194	0	0	57 273
8 años	2 136 378	0	0	20 845
9 años	2 085 740	0	0	21 514
10 años	2 240 287	0	0	30 657
11 años	2 113 868	0	0	35 145
12 años	2 248 077	12	0	39 439
13 años	2 200 517	47	0	9 407
14 años	2 149 374	80	0	12 269
15 años y más	68 802 564	229 480	22 063 108	1 056 134
Hombres	43 667 843	39 027	10 900 960	681 342
5 años	1 090 959	0	0	108 815
6 años	1 046 820	0	0	38 925
7 años	1 057 416	0	0	28 879
8 años	1 088 778	0	0	10 711
9 años	1 055 154	0	0	10 653
10 años	1 142 016	0	0	15 723
11 años	1 069 790	0	0	17 443
12 años	1 142 092	3	0	19 753
13 años	1 111 335	17	0	4 978
14 años	1 080 677	26	0	6 129
15 años y más	32 782 806	38 981	10 900 960	419 333
Mujeres	46 598 582	190 592	11 162 148	893 205
5 años	1 054 923	0	0	105 707
6 años	1 019 724	0	0	38 417
7 años	1 019 778	0	0	28 394
8 años	1 047 600	0	0	10 134
9 años	1 030 586	0	0	10 861
10 años	1 098 271	0	0	14 934
11 años	1 044 078	0	0	17 702
12 años	1 105 985	9	0	19 686
13 años	1 089 182	30	0	4 429
14 años	1 068 697	54	0	6 140
15 años y más	36 019 758	190 499	11 162 148	636 801
Asiste	28 588 713	3 916	5 411 832	435 120
5 años	1 830 907	0	0	58 229
6 años	1 952 616	0	0	51 499
7 años	2 003 889	0	0	43 712
8 años	2 067 963	0	0	11 307
9 años	2 024 575	0	0	13 340
10 años	2 168 615	0	0	21 404
11 años	2 043 324	0	0	27 525
12 años	2 119 350	11	0	31 479
13 años	2 000 561	39	0	4 302
14 años	1 820 415	65	0	6 222
15 años y más	8 556 498	3 801	5 411 832	166 101
Hombres	14 382 767	967	2 661 325	205 644
5 años	929 803	0	0	28 988
6 años	988 678	0	0	25 781
7 años	1 019 576	0	0	21 929
8 años	1 053 664	0	0	5 783
9 años	1 023 932	0	0	6 598
10 años	1 104 152	0	0	10 805
11 años	1 032 869	0	0	13 216
12 años	1 078 430	3	0	15 414
13 años	1 012 181	13	0	2 231
14 años	911 814	24	0	3 013
15 años y más	4 227 668	927	2 661 325	71 886
Mujeres	14 205 946	2 949	2 750 507	229 476
5 años	901 104	0	0	29 241
6 años	963 938	0	0	25 718
7 años	984 313	0	0	21 783
8 años	1 014 299	0	0	5 524

Continúa

POBLACIÓN DE 5 AÑOS Y MÁS POR ENTIDAD FEDERATIVA, CONDICIÓN DE ASISTENCIA ESCOLAR, SEXO Y EDAD SEGÚN NIVEL DE ESCOLARIDAD Y GRADOS APROBADOS EN PRIMARIA

Entidad federativa, condición de asistencia escolar, sexo y edad	Población de 5 años y más	Nivel de escolaridad		
		Estudios técnicos o comerciales con primaria terminada	Con educación posbásica [1]	No especificado
Estados Unidos Mexicanos				
Asiste				
Mujeres				
9 años	1 000 643	0	0	6 742
10 años	1 064 463	0	0	10 599
11 años	1 010 455	0	0	14 309
12 años	1 040 920	8	0	16 065
13 años	988 380	26	0	2 071
14 años	908 601	41	0	3 209
15 años y más	4 328 830	2 874	2 750 507	94 215
No Asiste	60 960 908	224 350	16 541 307	793 791
5 años	182 746	0	0	37 770
6 años	90 362	0	0	11 844
7 años	61 507	0	0	6 719
8 años	58 574	0	0	4 190
9 años	52 708	0	0	3 477
10 años	62 621	0	0	4 196
11 años	62 124	0	0	2 947
12 años	120 530	1	0	4 361
13 años	192 763	6	0	2 290
14 años	321 217	15	0	3 086
15 años y más	59 755 756	224 328	16 541 307	712 911
Hombres	28 951 902	37 868	8 189 697	308 353
5 años	93 744	0	0	19 343
6 años	46 066	0	0	5 934
7 años	31 741	0	0	3 420
8 años	30 063	0	0	2 153
9 años	26 928	0	0	1 703
10 años	33 167	0	0	2 291
11 años	32 340	0	0	1 511
12 años	59 405	0	0	2 358
13 años	95 403	2	0	1 221
14 años	164 920	2	0	1 569
15 años y más	28 338 125	37 864	8 189 697	266 850
Mujeres	32 009 006	186 482	8 351 610	485 438
5 años	89 002	0	0	18 427
6 años	44 296	0	0	5 910
7 años	29 766	0	0	3 299
8 años	28 511	0	0	2 037
9 años	25 780	0	0	1 774
10 años	29 454	0	0	1 905
11 años	29 784	0	0	1 436
12 años	61 125	1	0	2 003
13 años	97 360	4	0	1 069
14 años	156 297	13	0	1 517
15 años y más	31 417 631	186 464	8 351 610	446 061
No Especificado	716 804	1 353	109 969	345 636
5 años	132 229	0	0	118 523
6 años	23 566	0	0	13 999
7 años	11 798	0	0	6 842
8 años	9 841	0	0	5 348
9 años	8 457	0	0	4 697
10 años	9 051	0	0	5 057
11 años	8 420	0	0	4 673
12 años	8 197	0	0	3 599
13 años	7 193	2	0	2 815
14 años	7 742	0	0	2 961
15 años y más	490 310	1 351	109 969	177 122
Hombres	333 174	192	49 938	167 345
5 años	67 412	0	0	60 484
6 años	12 076	0	0	7 210
7 años	6 099	0	0	3 530
8 años	5 051	0	0	2 775
9 años	4 294	0	0	2 352
10 años	4 697	0	0	2 627

Continúa

POBLACIÓN DE 5 AÑOS Y MÁS POR ENTIDAD FEDERATIVA, CONDICIÓN DE ASISTENCIA ESCOLAR, SEXO Y EDAD SEGÚN NIVEL DE ESCOLARIDAD Y GRADOS APROBADOS EN PRIMARIA

Entidad federativa, condición de asistencia escolar, sexo y edad	Población de 5 años y más	Nivel de escolaridad		
		Estudios técnicos o comerciales con primaria terminada	Con educación posbásica [1]	No especificado
Estados Unidos Mexicanos				
No Especificado				
Hombres				
11 años	4 581	0	0	2 716
12 años	4 257	0	0	1 981
13 años	3 751	2	0	1 526
14 años	3 943	0	0	1 547
15 años y más	217 013	190	49 938	80 597
Mujeres	383 630	1 161	60 031	178 291
5 años	64 817	0	0	58 039
6 años	11 490	0	0	6 789
7 años	5 699	0	0	3 312
8 años	4 790	0	0	2 573
9 años	4 163	0	0	2 345
10 años	4 354	0	0	2 430
11 años	3 839	0	0	1 957
12 años	3 940	0	0	1 618
13 años	3 442	0	0	1 289
14 años	3 799	0	0	1 414
15 años y más	273 297	1 161	60 031	96 525
01 Aguascalientes	931 261	4 588	234 587	15 287
5 años	24 881	0	0	2 458
6 años	24 207	0	0	752
7 años	23 892	0	0	514
8 años	23 675	0	0	192
9 años	23 475	0	0	266
10 años	24 777	0	0	362
11 años	24 215	0	0	453
12 años	24 277	0	0	457
13 años	23 931	0	0	89
14 años	23 080	1	0	124
15 años y más	690 851	4 587	234 587	9 620
Hombres	447 123	878	113 444	6 610
5 años	12 637	0	0	1 213
6 años	12 348	0	0	374
7 años	12 084	0	0	266
8 años	12 004	0	0	96
9 años	11 827	0	0	143
10 años	12 562	0	0	191
11 años	12 283	0	0	222
12 años	12 316	0	0	246
13 años	12 077	0	0	54
14 años	11 578	0	0	65
15 años y más	325 407	878	113 444	3 740
Mujeres	484 138	3 710	121 143	8 677
5 años	12 244	0	0	1 245
6 años	11 859	0	0	378
7 años	11 808	0	0	248
8 años	11 671	0	0	96
9 años	11 648	0	0	123
10 años	12 215	0	0	171
11 años	11 932	0	0	231
12 años	11 961	0	0	211
13 años	11 854	0	0	35
14 años	11 502	1	0	59
15 años y más	365 444	3 709	121 143	5 880
Asiste	316 424	63	56 351	4 534
5 años	22 521	0	0	990
6 años	23 544	0	0	577
7 años	23 366	0	0	378
8 años	23 197	0	0	96
9 años	23 046	0	0	181
10 años	24 231	0	0	290
11 años	23 607	0	0	379
12 años	23 052	0	0	374

Continúa

POBLACIÓN DE 5 AÑOS Y MÁS POR ENTIDAD FEDERATIVA, CONDICIÓN DE ASISTENCIA ESCOLAR, SEXO Y EDAD SEGÚN NIVEL DE ESCOLARIDAD Y GRADOS APROBADOS EN PRIMARIA

Entidad federativa, condición de asistencia escolar, sexo y edad	Población de 5 años y más	Nivel de escolaridad		
		Estudios técnicos o comerciales con primaria terminada	Con educación posbásica [1]	No especificado
01 Aguascalientes				
Asiste				
13 años	21 747	0	0	34
14 años	19 153	1	0	59
15 años y más	88 960	62	56 351	1 176
Hombres	157 857	8	27 110	2 128
5 años	11 455	0	0	495
6 años	12 007	0	0	287
7 años	11 817	0	0	189
8 años	11 744	0	0	48
9 años	11 598	0	0	93
10 años	12 269	0	0	154
11 años	11 954	0	0	185
12 años	11 700	0	0	192
13 años	10 948	0	0	21
14 años	9 480	0	0	31
15 años y más	42 885	8	27 110	433
Mujeres	158 567	55	29 241	2 406
5 años	11 066	0	0	495
6 años	11 537	0	0	290
7 años	11 549	0	0	189
8 años	11 453	0	0	48
9 años	11 448	0	0	88
10 años	11 962	0	0	136
11 años	11 653	0	0	194
12 años	11 352	0	0	182
13 años	10 799	0	0	13
14 años	9 673	1	0	28
15 años y más	46 075	54	29 241	743
No Asiste	608 647	4 501	177 320	7 378
5 años	980	0	0	237
6 años	479	0	0	60
7 años	401	0	0	58
8 años	383	0	0	37
9 años	357	0	0	31
10 años	473	0	0	29
11 años	526	0	0	22
12 años	1 154	0	0	45
13 años	2 129	0	0	31
14 años	3 854	0	0	34
15 años y más	597 911	4 501	177 320	6 794
Hombres	286 377	868	85 960	2 812
5 años	508	0	0	121
6 años	249	0	0	30
7 años	196	0	0	32
8 años	211	0	0	18
9 años	190	0	0	20
10 años	261	0	0	20
11 años	284	0	0	9
12 años	579	0	0	33
13 años	1 098	0	0	20
14 años	2 066	0	0	19
15 años y más	280 735	868	85 960	2 490
Mujeres	322 270	3 633	91 360	4 566
5 años	472	0	0	116
6 años	230	0	0	30
7 años	205	0	0	26
8 años	172	0	0	19
9 años	167	0	0	11
10 años	212	0	0	9
11 años	242	0	0	13
12 años	575	0	0	12
13 años	1 031	0	0	11
14 años	1 788	0	0	15
15 años y más	317 176	3 633	91 360	4 304

Continúa

POBLACIÓN DE 5 AÑOS Y MÁS POR ENTIDAD FEDERATIVA, CONDICIÓN DE ASISTENCIA ESCOLAR, SEXO Y EDAD SEGÚN NIVEL DE ESCOLARIDAD Y GRADOS APROBADOS EN PRIMARIA

Entidad federativa, condición de asistencia escolar, sexo y edad	Población de 5 años y más	Nivel de escolaridad		
		Estudios técnicos o comerciales con primaria terminada	Con educación posbásica [1]	No especificado
01 Aguascalientes				
No Especificado	6 190	24	916	3 375
5 años	1 380	0	0	1 231
6 años	184	0	0	115
7 años	125	0	0	78
8 años	95	0	0	59
9 años	72	0	0	54
10 años	73	0	0	43
11 años	82	0	0	52
12 años	71	0	0	38
13 años	55	0	0	24
14 años	73	0	0	31
15 años y más	3 980	24	916	1 650
Hombres	2 889	2	374	1 670
5 años	674	0	0	597
6 años	92	0	0	57
7 años	71	0	0	45
8 años	49	0	0	30
9 años	39	0	0	30
10 años	32	0	0	17
11 años	45	0	0	28
12 años	37	0	0	21
13 años	31	0	0	13
14 años	32	0	0	15
15 años y más	1 787	2	374	817
Mujeres	3 301	22	542	1 705
5 años	706	0	0	634
6 años	92	0	0	58
7 años	54	0	0	33
8 años	46	0	0	29
9 años	33	0	0	24
10 años	41	0	0	26
11 años	37	0	0	24
12 años	34	0	0	17
13 años	24	0	0	11
14 años	41	0	0	16
15 años y más	2 193	22	542	833
02 Baja California	2 367 783	4 194	648 791	57 785
5 años	57 217	0	0	8 131
6 años	55 129	0	0	2 590
7 años	55 225	0	0	1 755
8 años	56 243	0	0	828
9 años	53 821	0	0	785
10 años	56 707	0	0	1 145
11 años	52 749	0	0	1 205
12 años	54 365	0	0	1 479
13 años	52 338	1	0	349
14 años	51 779	4	0	461
15 años y más	1 822 210	4 189	648 791	39 057
Hombres	1 190 938	730	332 160	27 047
5 años	29 225	0	0	4 201
6 años	27 885	0	0	1 319
7 años	28 358	0	0	930
8 años	28 735	0	0	454
9 años	27 335	0	0	400
10 años	29 086	0	0	608
11 años	26 921	0	0	581
12 años	27 775	0	0	748
13 años	26 567	0	0	184
14 años	26 320	1	0	228
15 años y más	912 731	729	332 160	17 394
Mujeres	1 176 845	3 464	316 631	30 738
5 años	27 992	0	0	3 930
6 años	27 244	0	0	1 271
7 años	26 867	0	0	825

Continúa

POBLACIÓN DE 5 AÑOS Y MÁS POR ENTIDAD FEDERATIVA, CONDICIÓN DE ASISTENCIA ESCOLAR, SEXO Y EDAD SEGÚN NIVEL DE ESCOLARIDAD Y GRADOS APROBADOS EN PRIMARIA

Entidad federativa, condición de asistencia escolar, sexo y edad	Población de 5 años y más	Nivel de escolaridad		
		Estudios técnicos o comerciales con primaria terminada	Con educación posbásica [1]	No especificado
02 Baja California				
Mujeres				
8 años	27 508	0	0	374
9 años	26 486	0	0	385
10 años	27 621	0	0	537
11 años	25 828	0	0	624
12 años	26 590	0	0	731
13 años	25 771	1	0	165
14 años	25 459	3	0	233
15 años y más	909 479	3 460	316 631	21 663
Asiste	734 472	120	144 350	13 518
5 años	45 451	0	0	1 535
6 años	51 302	0	0	1 358
7 años	52 848	0	0	1 152
8 años	54 136	0	0	375
9 años	52 030	0	0	430
10 años	54 605	0	0	687
11 años	50 885	0	0	904
12 años	51 665	0	0	1 126
13 años	48 474	1	0	128
14 años	45 226	2	0	199
15 años y más	227 850	117	144 350	5 624
Hombres	373 278	34	72 094	6 565
5 años	23 110	0	0	776
6 años	25 935	0	0	675
7 años	27 055	0	0	599
8 años	27 609	0	0	216
9 años	26 396	0	0	213
10 años	27 941	0	0	359
11 años	25 893	0	0	421
12 años	26 359	0	0	564
13 años	24 621	0	0	71
14 años	22 860	1	0	100
15 años y más	115 499	33	72 094	2 571
Mujeres	361 194	86	72 256	6 953
5 años	22 341	0	0	759
6 años	25 367	0	0	683
7 años	25 793	0	0	553
8 años	26 527	0	0	159
9 años	25 634	0	0	217
10 años	26 664	0	0	328
11 años	24 992	0	0	483
12 años	25 306	0	0	562
13 años	23 853	1	0	57
14 años	22 366	1	0	99
15 años y más	112 351	84	72 256	3 053
No Asiste	1 605 033	4 040	500 726	27 556
5 años	6 822	0	0	2 105
6 años	2 885	0	0	619
7 años	1 878	0	0	283
8 años	1 673	0	0	176
9 años	1 452	0	0	138
10 años	1 676	0	0	148
11 años	1 520	0	0	84
12 años	2 342	0	0	143
13 años	3 586	0	0	85
14 años	6 270	2	0	109
15 años y más	1 574 929	4 038	500 726	23 666
Hombres	803 698	689	258 302	11 932
5 años	3 619	0	0	1 150
6 años	1 477	0	0	326
7 años	1 028	0	0	142
8 años	895	0	0	85
9 años	765	0	0	73
10 años	914	0	0	84

Continúa

POBLACIÓN DE 5 AÑOS Y MÁS POR ENTIDAD FEDERATIVA, CONDICIÓN DE ASISTENCIA ESCOLAR, SEXO Y EDAD SEGÚN NIVEL DE ESCOLARIDAD Y GRADOS APROBADOS EN PRIMARIA

Entidad federativa, condición de asistencia escolar, sexo y edad	Población de 5 años y más	Nivel de escolaridad		
		Estudios técnicos o comerciales con primaria terminada	Con educación posbásica [1]	No especificado
02 Baja California				
No Asiste				
Hombres				
11 años	834	0	0	35
12 años	1 229	0	0	74
13 años	1 792	0	0	40
14 años	3 321	0	0	53
15 años y más	787 824	689	258 302	9 870
Mujeres	801 335	3 351	242 424	15 624
5 años	3 203	0	0	955
6 años	1 408	0	0	293
7 años	850	0	0	141
8 años	778	0	0	91
9 años	687	0	0	65
10 años	762	0	0	64
11 años	686	0	0	49
12 años	1 113	0	0	69
13 años	1 794	0	0	45
14 años	2 949	2	0	56
15 años y más	787 105	3 349	242 424	13 796
No Especificado	28 278	34	3 715	16 711
5 años	4 944	0	0	4 491
6 años	942	0	0	613
7 años	499	0	0	320
8 años	434	0	0	277
9 años	339	0	0	217
10 años	426	0	0	310
11 años	344	0	0	217
12 años	358	0	0	210
13 años	278	0	0	136
14 años	283	0	0	153
15 años y más	19 431	34	3 715	9 767
Hombres	13 962	7	1 764	8 550
5 años	2 496	0	0	2 275
6 años	473	0	0	318
7 años	275	0	0	189
8 años	231	0	0	153
9 años	174	0	0	114
10 años	231	0	0	165
11 años	194	0	0	125
12 años	187	0	0	110
13 años	154	0	0	73
14 años	139	0	0	75
15 años y más	9 408	7	1 764	4 953
Mujeres	14 316	27	1 951	8 161
5 años	2 448	0	0	2 216
6 años	469	0	0	295
7 años	224	0	0	131
8 años	203	0	0	124
9 años	165	0	0	103
10 años	195	0	0	145
11 años	150	0	0	92
12 años	171	0	0	100
13 años	124	0	0	63
14 años	144	0	0	78
15 años y más	10 023	27	1 951	4 814
03 Baja California Sur	438 867	1 185	134 145	11 034
5 años	10 118	0	0	1 142
6 años	9 664	0	0	535
7 años	9 851	0	0	485
8 años	10 034	0	0	186
9 años	9 497	0	0	189
10 años	9 968	0	0	228
11 años	9 551	0	0	242
12 años	9 855	0	0	361

Continúa

POBLACIÓN DE 5 AÑOS Y MÁS POR ENTIDAD FEDERATIVA, CONDICIÓN DE ASISTENCIA ESCOLAR, SEXO Y EDAD SEGÚN NIVEL DE ESCOLARIDAD Y GRADOS APROBADOS EN PRIMARIA

Entidad federativa, condición de asistencia escolar, sexo y edad	Población de 5 años y más	Nivel de escolaridad		
		Estudios técnicos o comerciales con primaria terminada	Con educación posbásica [1]	No especificado
03 Baja California Sur				
13 años	9 433	0	0	96
14 años	9 299	0	0	125
15 años y más	341 597	1 185	134 145	7 445
Hombres	224 068	139	67 291	5 101
5 años	5 181	0	0	584
6 años	4 946	0	0	265
7 años	5 059	0	0	255
8 años	5 125	0	0	90
9 años	4 905	0	0	95
10 años	5 124	0	0	127
11 años	4 852	0	0	136
12 años	5 022	0	0	176
13 años	4 770	0	0	56
14 años	4 724	0	0	61
15 años y más	174 360	139	67 291	3 256
Mujeres	214 799	1 046	66 854	5 933
5 años	4 937	0	0	558
6 años	4 718	0	0	270
7 años	4 792	0	0	230
8 años	4 909	0	0	96
9 años	4 592	0	0	94
10 años	4 844	0	0	101
11 años	4 699	0	0	106
12 años	4 833	0	0	185
13 años	4 663	0	0	40
14 años	4 575	0	0	64
15 años y más	167 237	1 046	66 854	4 189
Asiste	135 116	10	29 410	3 101
5 años	8 615	0	0	291
6 años	9 105	0	0	337
7 años	9 494	0	0	382
8 años	9 700	0	0	91
9 años	9 166	0	0	100
10 años	9 667	0	0	150
11 años	9 211	0	0	171
12 años	9 419	0	0	305
13 años	8 871	0	0	57
14 años	8 261	0	0	81
15 años y más	43 607	10	29 410	1 136
Hombres	68 787	1	14 688	1 509
5 años	4 392	0	0	143
6 años	4 660	0	0	163
7 años	4 877	0	0	198
8 años	4 952	0	0	43
9 años	4 735	0	0	45
10 años	4 968	0	0	86
11 años	4 655	0	0	88
12 años	4 798	0	0	148
13 años	4 461	0	0	35
14 años	4 191	0	0	38
15 años y más	22 098	1	14 688	522
Mujeres	66 329	9	14 722	1 592
5 años	4 223	0	0	148
6 años	4 445	0	0	174
7 años	4 617	0	0	184
8 años	4 748	0	0	48
9 años	4 431	0	0	55
10 años	4 699	0	0	64
11 años	4 556	0	0	83
12 años	4 621	0	0	157
13 años	4 410	0	0	22
14 años	4 070	0	0	43
15 años y más	21 509	9	14 722	614

Continúa

POBLACIÓN DE 5 AÑOS Y MÁS POR ENTIDAD FEDERATIVA, CONDICIÓN DE ASISTENCIA ESCOLAR, SEXO Y EDAD SEGÚN NIVEL DE ESCOLARIDAD Y GRADOS APROBADOS EN PRIMARIA

Entidad federativa, condición de asistencia escolar, sexo y edad	Población de 5 años y más	Nivel de escolaridad		
		Estudios técnicos o comerciales con primaria terminada	Con educación posbásica [1]	No especificado
03 Baja California Sur				
No Asiste	298 232	1 151	103 914	4 776
5 años	822	0	0	244
6 años	381	0	0	70
7 años	273	0	0	39
8 años	244	0	0	27
9 años	243	0	0	21
10 años	227	0	0	23
11 años	265	0	0	17
12 años	381	0	0	18
13 años	507	0	0	6
14 años	992	0	0	16
15 años y más	293 897	1 151	103 914	4 295
Hombres	152 485	136	52 194	1 938
5 años	434	0	0	124
6 años	195	0	0	36
7 años	136	0	0	23
8 años	125	0	0	11
9 años	130	0	0	15
10 años	122	0	0	14
11 años	149	0	0	10
12 años	201	0	0	10
13 años	280	0	0	3
14 años	507	0	0	8
15 años y más	150 206	136	52 194	1 684
Mujeres	145 747	1 015	51 720	2 838
5 años	388	0	0	120
6 años	186	0	0	34
7 años	137	0	0	16
8 años	119	0	0	16
9 años	113	0	0	6
10 años	105	0	0	9
11 años	116	0	0	7
12 años	180	0	0	8
13 años	227	0	0	3
14 años	485	0	0	8
15 años y más	143 691	1 015	51 720	2 611
No Especificado	5 519	24	821	3 157
5 años	681	0	0	607
6 años	178	0	0	128
7 años	84	0	0	64
8 años	90	0	0	68
9 años	88	0	0	68
10 años	74	0	0	55
11 años	75	0	0	54
12 años	55	0	0	38
13 años	55	0	0	33
14 años	46	0	0	28
15 años y más	4 093	24	821	2 014
Hombres	2 796	2	409	1 654
5 años	355	0	0	317
6 años	91	0	0	66
7 años	46	0	0	34
8 años	48	0	0	36
9 años	40	0	0	35
10 años	34	0	0	27
11 años	48	0	0	38
12 años	23	0	0	18
13 años	29	0	0	18
14 años	26	0	0	15
15 años y más	2 056	2	409	1 050
Mujeres	2 723	22	412	1 503
5 años	326	0	0	290
6 años	87	0	0	62
7 años	38	0	0	30

Continúa

POBLACIÓN DE 5 AÑOS Y MÁS POR ENTIDAD FEDERATIVA, CONDICIÓN DE ASISTENCIA ESCOLAR, SEXO Y EDAD SEGÚN NIVEL DE ESCOLARIDAD Y GRADOS APROBADOS EN PRIMARIA

Entidad federativa, condición de asistencia escolar, sexo y edad	Población de 5 años y más	Nivel de escolaridad		
		Estudios técnicos o comerciales con primaria terminada	Con educación posbásica [1]	No especificado
03 Baja California Sur				
No Especificado				
Mujeres				
8 años	42	0	0	32
9 años	48	0	0	33
10 años	40	0	0	28
11 años	27	0	0	16
12 años	32	0	0	20
13 años	26	0	0	15
14 años	20	0	0	13
15 años y más	2 037	22	412	964
04 Campeche	672 785	1 136	160 495	10 212
5 años	15 890	0	0	1 050
6 años	15 171	0	0	455
7 años	15 560	0	0	372
8 años	16 454	0	0	184
9 años	16 124	0	0	186
10 años	17 123	0	0	242
11 años	16 133	0	0	287
12 años	17 351	0	0	314
13 años	16 684	0	0	98
14 años	16 306	0	0	102
15 años y más	509 989	1 136	160 495	6 922
Hombres	331 877	258	82 850	4 735
5 años	8 093	0	0	544
6 años	7 626	0	0	214
7 años	7 892	0	0	195
8 años	8 260	0	0	84
9 años	8 169	0	0	91
10 años	8 670	0	0	122
11 años	8 214	0	0	133
12 años	8 831	0	0	166
13 años	8 421	0	0	46
14 años	8 210	0	0	60
15 años y más	249 491	258	82 850	3 080
Mujeres	340 908	878	77 645	5 477
5 años	7 797	0	0	506
6 años	7 545	0	0	241
7 años	7 668	0	0	177
8 años	8 194	0	0	100
9 años	7 955	0	0	95
10 años	8 453	0	0	120
11 años	7 919	0	0	154
12 años	8 520	0	0	148
13 años	8 263	0	0	52
14 años	8 096	0	0	42
15 años y más	260 498	878	77 645	3 842
Asiste	223 114	21	42 518	2 863
5 años	13 567	0	0	270
6 años	14 252	0	0	264
7 años	15 006	0	0	267
8 años	15 951	0	0	98
9 años	15 726	0	0	117
10 años	16 616	0	0	156
11 años	15 616	0	0	217
12 años	16 399	0	0	237
13 años	15 268	0	0	30
14 años	13 779	0	0	33
15 años y más	70 934	21	42 518	1 174
Hombres	112 433	2	21 274	1 344
5 años	6 893	0	0	138
6 años	7 138	0	0	112
7 años	7 612	0	0	145
8 años	8 003	0	0	39
9 años	7 966	0	0	54

Continúa

POBLACIÓN DE 5 AÑOS Y MÁS POR ENTIDAD FEDERATIVA, CONDICIÓN DE ASISTENCIA ESCOLAR, SEXO Y EDAD SEGÚN NIVEL DE ESCOLARIDAD Y GRADOS APROBADOS EN PRIMARIA

Entidad federativa, condición de asistencia escolar, sexo y edad	Población de 5 años y más	Nivel de escolaridad		
		Estudios técnicos o comerciales con primaria terminada	Con educación posbásica [1]	No especificado
04 Campeche				
Asiste				
Hombres				
10 años	8 405	0	0	80
11 años	7 966	0	0	100
12 años	8 378	0	0	120
13 años	7 758	0	0	17
14 años	6 967	0	0	19
15 años y más	35 347	2	21 274	520
Mujeres	110 681	19	21 244	1 519
5 años	6 674	0	0	132
6 años	7 114	0	0	152
7 años	7 394	0	0	122
8 años	7 948	0	0	59
9 años	7 760	0	0	63
10 años	8 211	0	0	76
11 años	7 650	0	0	117
12 años	8 021	0	0	117
13 años	7 510	0	0	13
14 años	6 812	0	0	14
15 años y más	35 587	19	21 244	654
No Asiste	445 177	1 111	117 418	4 547
5 años	1 735	0	0	274
6 años	747	0	0	82
7 años	464	0	0	42
8 años	407	0	0	18
9 años	331	0	0	18
10 años	414	0	0	25
11 años	439	0	0	17
12 años	877	0	0	33
13 años	1 351	0	0	29
14 años	2 470	0	0	30
15 años y más	435 942	1 111	117 418	3 979
Hombres	217 269	256	61 331	1 952
5 años	898	0	0	146
6 años	388	0	0	41
7 años	235	0	0	18
8 años	205	0	0	10
9 años	171	0	0	12
10 años	220	0	0	14
11 años	211	0	0	7
12 años	411	0	0	17
13 años	630	0	0	10
14 años	1 215	0	0	20
15 años y más	212 685	256	61 331	1 657
Mujeres	227 908	855	56 087	2 595
5 años	837	0	0	128
6 años	359	0	0	41
7 años	229	0	0	24
8 años	202	0	0	8
9 años	160	0	0	6
10 años	194	0	0	11
11 años	228	0	0	10
12 años	466	0	0	16
13 años	721	0	0	19
14 años	1 255	0	0	10
15 años y más	223 257	855	56 087	2 322
No Especificado	4 494	4	559	2 802
5 años	588	0	0	506
6 años	172	0	0	109
7 años	90	0	0	63
8 años	96	0	0	68
9 años	67	0	0	51
10 años	93	0	0	61
11 años	78	0	0	53

Continúa

POBLACIÓN DE 5 AÑOS Y MÁS POR ENTIDAD FEDERATIVA, CONDICIÓN DE ASISTENCIA ESCOLAR, SEXO Y EDAD SEGÚN NIVEL DE ESCOLARIDAD Y GRADOS APROBADOS EN PRIMARIA

Entidad federativa, condición de asistencia escolar, sexo y edad	Población de 5 años y más	Nivel de escolaridad		
		Estudios técnicos o comerciales con primaria terminada	Con educación posbásica [1]	No especificado
04 Campeche				
No Especificado				
12 años	75	0	0	44
13 años	65	0	0	39
14 años	57	0	0	39
15 años y más	3 113	4	559	1 769
Hombres	2 175	0	245	1 439
5 años	302	0	0	260
6 años	100	0	0	61
7 años	45	0	0	32
8 años	52	0	0	35
9 años	32	0	0	25
10 años	45	0	0	28
11 años	37	0	0	26
12 años	42	0	0	29
13 años	33	0	0	19
14 años	28	0	0	21
15 años y más	1 459	0	245	903
Mujeres	2 319	4	314	1 363
5 años	286	0	0	246
6 años	72	0	0	48
7 años	45	0	0	31
8 años	44	0	0	33
9 años	35	0	0	26
10 años	48	0	0	33
11 años	41	0	0	27
12 años	33	0	0	15
13 años	32	0	0	20
14 años	29	0	0	18
15 años y más	1 654	4	314	866
05 Coahuila de Zaragoza	2 204 428	19 804	608 649	31 984
5 años	53 993	0	0	4 555
6 años	50 584	0	0	1 337
7 años	51 136	0	0	882
8 años	51 373	0	0	363
9 años	50 191	0	0	416
10 años	53 135	0	0	608
11 años	51 366	0	0	773
12 años	52 272	1	0	839
13 años	50 802	7	0	157
14 años	50 016	4	0	202
15 años y más	1 689 560	19 792	608 649	21 852
Hombres	1 089 255	4 696	307 400	14 061
5 años	27 223	0	0	2 289
6 años	25 806	0	0	704
7 años	26 007	0	0	442
8 años	26 261	0	0	189
9 años	25 519	0	0	215
10 años	26 904	0	0	292
11 años	25 946	0	0	374
12 años	26 760	0	0	418
13 años	25 797	2	0	83
14 años	25 322	1	0	103
15 años y más	827 710	4 693	307 400	8 952
Mujeres	1 115 173	15 108	301 249	17 923
5 años	26 770	0	0	2 266
6 años	24 778	0	0	633
7 años	25 129	0	0	440
8 años	25 112	0	0	174
9 años	24 672	0	0	201
10 años	26 231	0	0	316
11 años	25 420	0	0	399
12 años	25 512	1	0	421
13 años	25 005	5	0	74
14 años	24 694	3	0	99

Continúa

POBLACIÓN DE 5 AÑOS Y MÁS POR ENTIDAD FEDERATIVA, CONDICIÓN DE ASISTENCIA ESCOLAR, SEXO Y EDAD SEGÚN NIVEL DE ESCOLARIDAD Y GRADOS APROBADOS EN PRIMARIA

Entidad federativa, condición de asistencia escolar, sexo y edad	Población de 5 años y más	Nivel de escolaridad		
		Estudios técnicos o comerciales con primaria terminada	Con educación posbásica [1]	No especificado
05 Coahuila de Zaragoza				
Mujeres				
15 años y más	861 850	15 099	301 249	12 900
Asiste	680 899	254	128 681	9 728
5 años	47 555	0	0	1 043
6 años	48 636	0	0	814
7 años	49 994	0	0	680
8 años	50 211	0	0	228
9 años	49 017	0	0	281
10 años	51 897	0	0	483
11 años	50 053	0	0	630
12 años	50 120	0	0	711
13 años	47 275	6	0	86
14 años	44 096	4	0	120
15 años y más	192 045	244	128 681	4 652
Hombres	346 676	69	66 175	4 505
5 años	23 952	0	0	506
6 años	24 793	0	0	437
7 años	25 394	0	0	337
8 años	25 659	0	0	117
9 años	24 907	0	0	149
10 años	26 265	0	0	233
11 años	25 223	0	0	296
12 años	25 654	0	0	345
13 años	23 868	1	0	50
14 años	22 103	1	0	59
15 años y más	98 858	67	66 175	1 976
Mujeres	334 223	185	62 506	5 223
5 años	23 603	0	0	537
6 años	23 843	0	0	377
7 años	24 600	0	0	343
8 años	24 552	0	0	111
9 años	24 110	0	0	132
10 años	25 632	0	0	250
11 años	24 830	0	0	334
12 años	24 466	0	0	366
13 años	23 407	5	0	36
14 años	21 993	3	0	61
15 años y más	93 187	177	62 506	2 676
No Asiste	1 509 884	19 460	477 234	17 084
5 años	3 280	0	0	845
6 años	1 382	0	0	220
7 años	909	0	0	108
8 años	986	0	0	65
9 años	1 032	0	0	69
10 años	1 092	0	0	77
11 años	1 146	0	0	64
12 años	2 006	1	0	88
13 años	3 385	1	0	40
14 años	5 773	0	0	49
15 años y más	1 488 893	19 458	477 234	15 459
Hombres	736 246	4 611	240 057	6 968
5 años	1 660	0	0	420
6 años	723	0	0	106
7 años	499	0	0	58
8 años	507	0	0	34
9 años	540	0	0	35
10 años	569	0	0	35
11 años	625	0	0	27
12 años	1 027	0	0	50
13 años	1 850	1	0	19
14 años	3 152	0	0	27
15 años y más	725 094	4 610	240 057	6 157

Continúa

POBLACIÓN DE 5 AÑOS Y MÁS POR ENTIDAD FEDERATIVA, CONDICIÓN DE ASISTENCIA ESCOLAR, SEXO Y EDAD SEGÚN NIVEL DE ESCOLARIDAD Y GRADOS APROBADOS EN PRIMARIA

Entidad federativa, condición de asistencia escolar, sexo y edad	Población de 5 años y más	Nivel de escolaridad		
		Estudios técnicos o comerciales con primaria terminada	Con educación posbásica [1]	No especificado
05 Coahuila de Zaragoza				
No Asiste				
Mujeres	773 638	14 849	237 177	10 116
5 años	1 620	0	0	425
6 años	659	0	0	114
7 años	410	0	0	50
8 años	479	0	0	31
9 años	492	0	0	34
10 años	523	0	0	42
11 años	521	0	0	37
12 años	979	1	0	38
13 años	1 535	0	0	21
14 años	2 621	0	0	22
15 años y más	763 799	14 848	237 177	9 302
No Especificado	13 645	90	2 734	5 172
5 años	3 158	0	0	2 667
6 años	566	0	0	303
7 años	233	0	0	94
8 años	176	0	0	70
9 años	142	0	0	66
10 años	146	0	0	48
11 años	167	0	0	79
12 años	146	0	0	40
13 años	142	0	0	31
14 años	147	0	0	33
15 años y más	8 622	90	2 734	1 741
Hombres	6 333	16	1 168	2 588
5 años	1 611	0	0	1 363
6 años	290	0	0	161
7 años	114	0	0	47
8 años	95	0	0	38
9 años	72	0	0	31
10 años	70	0	0	24
11 años	98	0	0	51
12 años	79	0	0	23
13 años	79	0	0	14
14 años	67	0	0	17
15 años y más	3 758	16	1 168	819
Mujeres	7 312	74	1 566	2 584
5 años	1 547	0	0	1 304
6 años	276	0	0	142
7 años	119	0	0	47
8 años	81	0	0	32
9 años	70	0	0	35
10 años	76	0	0	24
11 años	69	0	0	28
12 años	67	0	0	17
13 años	63	0	0	17
14 años	80	0	0	16
15 años y más	4 864	74	1 566	922
06 Colima	496 811	789	132 668	6 885
5 años	10 979	0	0	731
6 años	10 436	0	0	341
7 años	10 595	0	0	330
8 años	10 843	0	0	104
9 años	10 889	0	0	101
10 años	11 528	0	0	133
11 años	11 152	0	0	166
12 años	11 554	0	0	187
13 años	11 466	0	0	33
14 años	11 290	2	0	55
15 años y más	386 079	787	132 668	4 704
Hombres	243 974	100	64 367	2 815
5 años	5 572	0	0	382
6 años	5 398	0	0	167

Continúa

POBLACIÓN DE 5 AÑOS Y MÁS POR ENTIDAD FEDERATIVA, CONDICIÓN DE ASISTENCIA ESCOLAR, SEXO Y EDAD SEGÚN NIVEL DE ESCOLARIDAD Y GRADOS APROBADOS EN PRIMARIA

Entidad federativa, condición de asistencia escolar, sexo y edad	Población de 5 años y más	Nivel de escolaridad		
		Estudios técnicos o comerciales con primaria terminada	Con educación posbásica [1]	No especificado
06 Colima				
Hombres				
7 años	5 547	0	0	186
8 años	5 633	0	0	46
9 años	5 584	0	0	50
10 años	5 883	0	0	59
11 años	5 785	0	0	77
12 años	6 000	0	0	103
13 años	5 860	0	0	17
14 años	5 752	1	0	30
15 años y más	186 960	99	64 367	1 698
Mujeres	252 837	689	68 301	4 070
5 años	5 407	0	0	349
6 años	5 038	0	0	174
7 años	5 048	0	0	144
8 años	5 210	0	0	58
9 años	5 305	0	0	51
10 años	5 645	0	0	74
11 años	5 367	0	0	89
12 años	5 554	0	0	84
13 años	5 606	0	0	16
14 años	5 538	1	0	25
15 años y más	199 119	688	68 301	3 006
Asiste	156 645	22	32 075	2 049
5 años	9 838	0	0	221
6 años	9 994	0	0	259
7 años	10 252	0	0	269
8 años	10 494	0	0	65
9 años	10 593	0	0	69
10 años	11 170	0	0	90
11 años	10 780	0	0	124
12 años	11 036	0	0	158
13 años	10 567	0	0	17
14 años	9 725	2	0	27
15 años y más	52 196	20	32 075	750
Hombres	78 538	5	15 375	947
5 años	4 982	0	0	115
6 años	5 160	0	0	130
7 años	5 350	0	0	147
8 años	5 427	0	0	29
9 años	5 435	0	0	37
10 años	5 679	0	0	40
11 años	5 573	0	0	54
12 años	5 711	0	0	88
13 años	5 366	0	0	7
14 años	4 859	1	0	14
15 años y más	24 996	4	15 375	286
Mujeres	78 107	17	16 700	1 102
5 años	4 856	0	0	106
6 años	4 834	0	0	129
7 años	4 902	0	0	122
8 años	5 067	0	0	36
9 años	5 158	0	0	32
10 años	5 491	0	0	50
11 años	5 207	0	0	70
12 años	5 325	0	0	70
13 años	5 201	0	0	10
14 años	4 866	1	0	13
15 años y más	27 200	16	16 700	464
No Asiste	337 348	763	100 071	3 664
5 años	700	0	0	130
6 años	361	0	0	35
7 años	296	0	0	36
8 años	303	0	0	17
9 años	254	0	0	13

Continúa

POBLACIÓN DE 5 AÑOS Y MÁS POR ENTIDAD FEDERATIVA, CONDICIÓN DE ASISTENCIA ESCOLAR, SEXO Y EDAD SEGÚN NIVEL DE ESCOLARIDAD Y GRADOS APROBADOS EN PRIMARIA

Entidad federativa, condición de asistencia escolar, sexo y edad	Población de 5 años y más	Nivel de escolaridad		
		Estudios técnicos o comerciales con primaria terminada	Con educación posbásica [1]	No especificado
06 Colima				
No Asiste				
10 años	320	0	0	23
11 años	335	0	0	20
12 años	493	0	0	19
13 años	871	0	0	9
14 años	1 526	0	0	16
15 años y más	331 889	763	100 071	3 346
Hombres	164 088	94	48 767	1 278
5 años	363	0	0	67
6 años	198	0	0	14
7 años	168	0	0	25
8 años	175	0	0	5
9 años	132	0	0	5
10 años	188	0	0	14
11 años	189	0	0	8
12 años	276	0	0	8
13 años	479	0	0	5
14 años	877	0	0	10
15 años y más	161 043	94	48 767	1 117
Mujeres	173 260	669	51 304	2 386
5 años	337	0	0	63
6 años	163	0	0	21
7 años	128	0	0	11
8 años	128	0	0	12
9 años	122	0	0	8
10 años	132	0	0	9
11 años	146	0	0	12
12 años	217	0	0	11
13 años	392	0	0	4
14 años	649	0	0	6
15 años y más	170 846	669	51 304	2 229
No Especificado	2 818	4	522	1 172
5 años	441	0	0	380
6 años	81	0	0	47
7 años	47	0	0	25
8 años	46	0	0	22
9 años	42	0	0	19
10 años	38	0	0	20
11 años	37	0	0	22
12 años	25	0	0	10
13 años	28	0	0	7
14 años	39	0	0	12
15 años y más	1 994	4	522	608
Hombres	1 348	1	225	590
5 años	227	0	0	200
6 años	40	0	0	23
7 años	29	0	0	14
8 años	31	0	0	12
9 años	17	0	0	8
10 años	16	0	0	5
11 años	23	0	0	15
12 años	13	0	0	7
13 años	15	0	0	5
14 años	16	0	0	6
15 años y más	921	1	225	295
Mujeres	1 470	3	297	582
5 años	214	0	0	180
6 años	41	0	0	24
7 años	18	0	0	11
8 años	15	0	0	10
9 años	25	0	0	11
10 años	22	0	0	15
11 años	14	0	0	7
12 años	12	0	0	3

Continúa

POBLACIÓN DE 5 AÑOS Y MÁS POR ENTIDAD FEDERATIVA, CONDICIÓN DE ASISTENCIA ESCOLAR, SEXO Y EDAD SEGÚN NIVEL DE ESCOLARIDAD Y GRADOS APROBADOS EN PRIMARIA

Entidad federativa, condición de asistencia escolar, sexo y edad	Población de 5 años y más	Nivel de escolaridad		
		Estudios técnicos o comerciales con primaria terminada	Con educación posbásica [1]	No especificado
06 Colima				
No Especificado				
Mujeres				
13 años	13	0	0	2
14 años	23	0	0	6
15 años y más	1 073	3	297	313
07 Chiapas	3 677 979	1 235	536 071	56 232
5 años	100 145	0	0	8 106
6 años	100 905	0	0	4 404
7 años	99 749	0	0	3 626
8 años	108 316	0	0	805
9 años	103 325	0	0	852
10 años	114 603	0	0	1 139
11 años	99 185	0	0	1 174
12 años	112 761	1	0	1 500
13 años	106 699	0	0	411
14 años	104 477	0	0	521
15 años y más	2 627 814	1 234	536 071	33 694
Hombres	1 797 438	252	288 001	24 776
5 años	50 853	0	0	4 102
6 años	51 091	0	0	2 268
7 años	50 978	0	0	1 823
8 años	55 088	0	0	416
9 años	52 067	0	0	415
10 años	58 441	0	0	583
11 años	50 218	0	0	569
12 años	57 591	0	0	777
13 años	53 533	0	0	217
14 años	52 188	0	0	260
15 años y más	1 265 390	252	288 001	13 346
Mujeres	1 880 541	983	248 070	31 456
5 años	49 292	0	0	4 004
6 años	49 814	0	0	2 136
7 años	48 771	0	0	1 803
8 años	53 228	0	0	389
9 años	51 258	0	0	437
10 años	56 162	0	0	556
11 años	48 967	0	0	605
12 años	55 170	1	0	723
13 años	53 166	0	0	194
14 años	52 289	0	0	261
15 años y más	1 362 424	982	248 070	20 348
Asiste	1 242 545	26	169 992	17 675
5 años	76 880	0	0	2 900
6 años	88 744	0	0	3 111
7 años	92 166	0	0	2 936
8 años	101 659	0	0	401
9 años	97 912	0	0	481
10 años	108 037	0	0	758
11 años	93 289	0	0	826
12 años	101 344	1	0	1 106
13 años	90 522	0	0	173
14 años	80 745	0	0	255
15 años y más	311 247	25	169 992	4 728
Hombres	637 406	9	88 892	8 681
5 años	38 955	0	0	1 433
6 años	44 956	0	0	1 591
7 años	47 262	0	0	1 469
8 años	51 836	0	0	208
9 años	49 538	0	0	240
10 años	55 231	0	0	389
11 años	47 459	0	0	393
12 años	52 498	0	0	565
13 años	46 489	0	0	102
14 años	41 692	0	0	123

Continúa

POBLACIÓN DE 5 AÑOS Y MÁS POR ENTIDAD FEDERATIVA, CONDICIÓN DE ASISTENCIA ESCOLAR, SEXO Y EDAD SEGÚN NIVEL DE ESCOLARIDAD Y GRADOS APROBADOS EN PRIMARIA

Entidad federativa, condición de asistencia escolar, sexo y edad	Población de 5 años y más	Nivel de escolaridad		
		Estudios técnicos o comerciales con primaria terminada	Con educación posbásica [1]	No especificado
07 Chiapas				
Asiste				
Hombres				
15 años y más	161 490	9	88 892	2 168
Mujeres	605 139	17	81 100	8 994
5 años	37 925	0	0	1 467
6 años	43 788	0	0	1 520
7 años	44 904	0	0	1 467
8 años	49 823	0	0	193
9 años	48 374	0	0	241
10 años	52 806	0	0	369
11 años	45 830	0	0	433
12 años	48 846	1	0	541
13 años	44 033	0	0	71
14 años	39 053	0	0	132
15 años y más	149 757	16	81 100	2 560
No Asiste	2 412 950	1 202	364 028	28 771
5 años	19 443	0	0	1 849
6 años	11 278	0	0	786
7 años	7 065	0	0	426
8 años	6 243	0	0	240
9 años	5 040	0	0	213
10 años	6 206	0	0	221
11 años	5 552	0	0	175
12 años	11 060	0	0	249
13 años	15 862	0	0	135
14 años	23 387	0	0	158
15 años y más	2 301 814	1 202	364 028	24 319
Hombres	1 149 679	241	198 060	11 540
5 años	9 962	0	0	946
6 años	5 663	0	0	408
7 años	3 437	0	0	218
8 años	3 040	0	0	126
9 años	2 360	0	0	103
10 años	3 021	0	0	114
11 años	2 565	0	0	79
12 años	4 897	0	0	121
13 años	6 897	0	0	68
14 años	10 322	0	0	74
15 años y más	1 097 515	241	198 060	9 283
Mujeres	1 263 271	961	165 968	17 231
5 años	9 481	0	0	903
6 años	5 615	0	0	378
7 años	3 628	0	0	208
8 años	3 203	0	0	114
9 años	2 680	0	0	110
10 años	3 185	0	0	107
11 años	2 987	0	0	96
12 años	6 163	0	0	128
13 años	8 965	0	0	67
14 años	13 065	0	0	84
15 años y más	1 204 299	961	165 968	15 036
No Especificado	22 484	7	2 051	9 786
5 años	3 822	0	0	3 357
6 años	883	0	0	507
7 años	518	0	0	264
8 años	414	0	0	164
9 años	373	0	0	158
10 años	360	0	0	160
11 años	344	0	0	173
12 años	357	0	0	145
13 años	315	0	0	103
14 años	345	0	0	108
15 años y más	14 753	7	2 051	4 647

Continúa

POBLACIÓN DE 5 AÑOS Y MÁS POR ENTIDAD FEDERATIVA, CONDICIÓN DE ASISTENCIA ESCOLAR, SEXO Y EDAD SEGÚN NIVEL DE ESCOLARIDAD Y GRADOS APROBADOS EN PRIMARIA

Entidad federativa, condición de asistencia escolar, sexo y edad	Población de 5 años y más	Nivel de escolaridad		
		Estudios técnicos o comerciales con primaria terminada	Con educación posbásica [1]	No especificado
07 Chiapas				
No Especificado				
Hombres	10 353	2	1 049	4 555
5 años	1 936	0	0	1 723
6 años	472	0	0	269
7 años	279	0	0	136
8 años	212	0	0	82
9 años	169	0	0	72
10 años	189	0	0	80
11 años	194	0	0	97
12 años	196	0	0	91
13 años	147	0	0	47
14 años	174	0	0	63
15 años y más	6 385	2	1 049	1 895
Mujeres	12 131	5	1 002	5 231
5 años	1 886	0	0	1 634
6 años	411	0	0	238
7 años	239	0	0	128
8 años	202	0	0	82
9 años	204	0	0	86
10 años	171	0	0	80
11 años	150	0	0	76
12 años	161	0	0	54
13 años	168	0	0	56
14 años	171	0	0	45
15 años y más	8 368	5	1 002	2 752
08 Chihuahua	2 763 019	25 106	643 477	64 799
5 años	66 662	0	0	11 144
6 años	65 503	0	0	4 086
7 años	65 299	0	0	2 864
8 años	64 649	0	0	771
9 años	62 237	0	0	749
10 años	65 192	0	0	1 137
11 años	62 839	0	0	1 306
12 años	65 899	1	0	1 247
13 años	65 082	5	0	376
14 años	63 630	14	0	562
15 años y más	2 116 027	25 086	643 477	40 557
Hombres	1 368 028	5 397	324 413	29 569
5 años	33 987	0	0	5 558
6 años	33 242	0	0	2 034
7 años	33 121	0	0	1 320
8 años	33 022	0	0	406
9 años	31 326	0	0	350
10 años	33 086	0	0	606
11 años	32 010	0	0	655
12 años	33 505	1	0	613
13 años	33 058	3	0	185
14 años	32 074	4	0	272
15 años y más	1 039 597	5 389	324 413	17 570
Mujeres	1 394 991	19 709	319 064	35 230
5 años	32 675	0	0	5 586
6 años	32 261	0	0	2 052
7 años	32 178	0	0	1 544
8 años	31 627	0	0	365
9 años	30 911	0	0	399
10 años	32 106	0	0	531
11 años	30 829	0	0	651
12 años	32 394	0	0	634
13 años	32 024	2	0	191
14 años	31 556	10	0	290
15 años y más	1 076 430	19 697	319 064	22 987
Asiste	864 932	497	174 100	19 210
5 años	53 529	0	0	3 672
6 años	60 908	0	0	2 842

Continúa

POBLACIÓN DE 5 AÑOS Y MÁS POR ENTIDAD FEDERATIVA, CONDICIÓN DE ASISTENCIA ESCOLAR, SEXO Y EDAD SEGÚN NIVEL DE ESCOLARIDAD Y GRADOS APROBADOS EN PRIMARIA

Entidad federativa, condición de asistencia escolar, sexo y edad	Población de 5 años y más	Nivel de escolaridad		
		Estudios técnicos o comerciales con primaria terminada	Con educación posbásica [1]	No especificado
08 Chihuahua				
Asiste				
7 años	62 595	0	0	2 320
8 años	62 066	0	0	373
9 años	60 185	0	0	434
10 años	62 642	0	0	735
11 años	60 535	0	0	1 005
12 años	61 712	1	0	964
13 años	58 547	5	0	156
14 años	53 171	14	0	308
15 años y más	269 042	477	174 100	6 401
Hombres	436 545	152	86 897	9 015
5 años	27 302	0	0	1 755
6 años	30 914	0	0	1 405
7 años	31 744	0	0	1 048
8 años	31 669	0	0	191
9 años	30 337	0	0	205
10 años	31 739	0	0	390
11 años	30 806	0	0	492
12 años	31 362	1	0	451
13 años	29 630	3	0	70
14 años	26 394	4	0	148
15 años y más	134 648	144	86 897	2 860
Mujeres	428 387	345	87 203	10 195
5 años	26 227	0	0	1 917
6 años	29 994	0	0	1 437
7 años	30 851	0	0	1 272
8 años	30 397	0	0	182
9 años	29 848	0	0	229
10 años	30 903	0	0	345
11 años	29 729	0	0	513
12 años	30 350	0	0	513
13 años	28 917	2	0	86
14 años	26 777	10	0	160
15 años y más	134 394	333	87 203	3 541
No Asiste	1 866 568	24 426	465 096	30 540
5 años	6 963	0	0	2 039
6 años	3 452	0	0	583
7 años	2 195	0	0	267
8 años	2 173	0	0	172
9 años	1 702	0	0	120
10 años	2 131	0	0	154
11 años	1 991	0	0	135
12 años	3 842	0	0	146
13 años	6 220	0	0	92
14 años	10 113	0	0	125
15 años y más	1 825 786	24 426	465 096	26 707
Hombres	916 361	5 214	235 556	12 920
5 años	3 565	0	0	1 059
6 años	1 751	0	0	297
7 años	1 128	0	0	133
8 años	1 142	0	0	94
9 años	824	0	0	55
10 años	1 116	0	0	76
11 años	1 039	0	0	73
12 años	1 947	0	0	83
13 años	3 269	0	0	47
14 años	5 504	0	0	62
15 años y más	895 076	5 214	235 556	10 941
Mujeres	950 207	19 212	229 540	17 620
5 años	3 398	0	0	980
6 años	1 701	0	0	286
7 años	1 067	0	0	134
8 años	1 031	0	0	78
9 años	878	0	0	65

Continúa

POBLACIÓN DE 5 AÑOS Y MÁS POR ENTIDAD FEDERATIVA, CONDICIÓN DE ASISTENCIA ESCOLAR, SEXO Y EDAD SEGÚN NIVEL DE ESCOLARIDAD Y GRADOS APROBADOS EN PRIMARIA

Entidad federativa, condición de asistencia escolar, sexo y edad	Población de 5 años y más	Nivel de escolaridad		
		Estudios técnicos o comerciales con primaria terminada	Con educación posbásica [1]	No especificado
08 Chihuahua				
No Asiste				
Mujeres				
10 años	1 015	0	0	78
11 años	952	0	0	62
12 años	1 895	0	0	63
13 años	2 951	0	0	45
14 años	4 609	0	0	63
15 años y más	930 710	19 212	229 540	15 766
No Especificado	31 519	183	4 281	15 049
5 años	6 170	0	0	5 433
6 años	1 143	0	0	661
7 años	509	0	0	277
8 años	410	0	0	226
9 años	350	0	0	195
10 años	419	0	0	248
11 años	313	0	0	166
12 años	345	0	0	137
13 años	315	0	0	128
14 años	346	0	0	129
15 años y más	21 199	183	4 281	7 449
Hombres	15 122	31	1 960	7 634
5 años	3 120	0	0	2 744
6 años	577	0	0	332
7 años	249	0	0	139
8 años	211	0	0	121
9 años	165	0	0	90
10 años	231	0	0	140
11 años	165	0	0	90
12 años	196	0	0	79
13 años	159	0	0	68
14 años	176	0	0	62
15 años y más	9 873	31	1 960	3 769
Mujeres	16 397	152	2 321	7 415
5 años	3 050	0	0	2 689
6 años	566	0	0	329
7 años	260	0	0	138
8 años	199	0	0	105
9 años	185	0	0	105
10 años	188	0	0	108
11 años	148	0	0	76
12 años	149	0	0	58
13 años	156	0	0	60
14 años	170	0	0	67
15 años y más	11 326	152	2 321	3 680
09 Distrito Federal	7 794 967	34 370	3 154 167	142 425
5 años	136 960	0	0	13 857
6 años	132 532	0	0	4 641
7 años	133 046	0	0	3 951
8 años	136 298	0	0	1 740
9 años	132 743	0	0	1 581
10 años	142 952	0	0	2 531
11 años	136 866	0	0	2 994
12 años	144 112	0	0	3 308
13 años	141 567	5	0	755
14 años	139 453	7	0	958
15 años y más	6 418 438	34 358	3 154 167	106 109
Hombres	3 702 748	3 210	1 537 710	58 145
5 años	70 084	0	0	6 978
6 años	67 167	0	0	2 350
7 años	67 507	0	0	1 995
8 años	69 478	0	0	916
9 años	67 382	0	0	781
10 años	72 879	0	0	1 309
11 años	69 418	0	0	1 466

Continúa

POBLACIÓN DE 5 AÑOS Y MÁS POR ENTIDAD FEDERATIVA, CONDICIÓN DE ASISTENCIA ESCOLAR, SEXO Y EDAD SEGÚN NIVEL DE ESCOLARIDAD Y GRADOS APROBADOS EN PRIMARIA

Entidad federativa, condición de asistencia escolar, sexo y edad	Población de 5 años y más	Nivel de escolaridad		
		Estudios técnicos o comerciales con primaria terminada	Con educación posbásica [1]	No especificado
09 Distrito Federal				
Hombres				
12 años	72 960	0	0	1 671
13 años	71 955	3	0	395
14 años	69 894	3	0	485
15 años y más	3 004 024	3 204	1 537 710	39 799
Mujeres	4 092 219	31 160	1 616 457	84 280
5 años	66 876	0	0	6 879
6 años	65 365	0	0	2 291
7 años	65 539	0	0	1 956
8 años	66 820	0	0	824
9 años	65 361	0	0	800
10 años	70 073	0	0	1 222
11 años	67 448	0	0	1 528
12 años	71 152	0	0	1 637
13 años	69 612	2	0	360
14 años	69 559	4	0	473
15 años y más	3 414 414	31 154	1 616 457	66 310
Asiste	2 263 949	492	671 639	34 409
5 años	120 788	0	0	3 111
6 años	127 307	0	0	2 980
7 años	129 540	0	0	2 930
8 años	132 867	0	0	904
9 años	129 636	0	0	979
10 años	139 460	0	0	1 754
11 años	133 749	0	0	2 444
12 años	139 977	0	0	2 643
13 años	136 161	4	0	341
14 años	129 560	5	0	483
15 años y más	944 904	483	671 639	15 840
Hombres	1 148 436	89	337 047	16 291
5 años	61 815	0	0	1 538
6 años	64 517	0	0	1 515
7 años	65 710	0	0	1 480
8 años	67 716	0	0	480
9 años	65 813	0	0	506
10 años	71 061	0	0	883
11 años	67 867	0	0	1 188
12 años	70 851	0	0	1 301
13 años	69 157	2	0	179
14 años	64 648	3	0	245
15 años y más	479 281	84	337 047	6 976
Mujeres	1 115 513	403	334 592	18 118
5 años	58 973	0	0	1 573
6 años	62 790	0	0	1 465
7 años	63 830	0	0	1 450
8 años	65 151	0	0	424
9 años	63 823	0	0	473
10 años	68 399	0	0	871
11 años	65 882	0	0	1 256
12 años	69 126	0	0	1 342
13 años	67 004	2	0	162
14 años	64 912	2	0	238
15 años y más	465 623	399	334 592	8 864
No Asiste	5 452 704	33 687	2 465 291	68 335
5 años	5 933	0	0	1 652
6 años	3 330	0	0	539
7 años	2 578	0	0	437
8 años	2 539	0	0	267
9 años	2 462	0	0	212
10 años	2 665	0	0	248
11 años	2 491	0	0	177
12 años	3 422	0	0	244
13 años	4 821	1	0	97
14 años	9 264	2	0	160

Continúa

POBLACIÓN DE 5 AÑOS Y MÁS POR ENTIDAD FEDERATIVA, CONDICIÓN DE ASISTENCIA ESCOLAR, SEXO Y EDAD SEGÚN NIVEL DE ESCOLARIDAD Y GRADOS APROBADOS EN PRIMARIA

Entidad federativa, condición de asistencia escolar, sexo y edad	Población de 5 años y más	Nivel de escolaridad		
		Estudios técnicos o comerciales con primaria terminada	Con educación posbásica [1]	No especificado
09 Distrito Federal				
No Asiste				
15 años y más	5 413 199	33 684	2 465 291	64 302
Hombres	2 518 161	3 105	1 192 753	22 745
5 años	3 063	0	0	829
6 años	1 661	0	0	238
7 años	1 309	0	0	204
8 años	1 293	0	0	126
9 años	1 253	0	0	98
10 años	1 369	0	0	136
11 años	1 230	0	0	85
12 años	1 717	0	0	128
13 años	2 515	1	0	57
14 años	4 931	0	0	78
15 años y más	2 497 820	3 104	1 192 753	20 766
Mujeres	2 934 543	30 582	1 272 538	45 590
5 años	2 870	0	0	823
6 años	1 669	0	0	301
7 años	1 269	0	0	233
8 años	1 246	0	0	141
9 años	1 209	0	0	114
10 años	1 296	0	0	112
11 años	1 261	0	0	92
12 años	1 705	0	0	116
13 años	2 306	0	0	40
14 años	4 333	2	0	82
15 años y más	2 915 379	30 580	1 272 538	43 536
No Especificado	78 314	191	17 237	39 681
5 años	10 239	0	0	9 094
6 años	1 895	0	0	1 122
7 años	928	0	0	584
8 años	892	0	0	569
9 años	645	0	0	390
10 años	827	0	0	529
11 años	626	0	0	373
12 años	713	0	0	421
13 años	585	0	0	317
14 años	629	0	0	315
15 años y más	60 335	191	17 237	25 967
Hombres	36 151	16	7 910	19 109
5 años	5 206	0	0	4 611
6 años	989	0	0	597
7 años	488	0	0	311
8 años	469	0	0	310
9 años	316	0	0	177
10 años	449	0	0	290
11 años	321	0	0	193
12 años	392	0	0	242
13 años	283	0	0	159
14 años	315	0	0	162
15 años y más	26 923	16	7 910	12 057
Mujeres	42 163	175	9 327	20 572
5 años	5 033	0	0	4 483
6 años	906	0	0	525
7 años	440	0	0	273
8 años	423	0	0	259
9 años	329	0	0	213
10 años	378	0	0	239
11 años	305	0	0	180
12 años	321	0	0	179
13 años	302	0	0	158
14 años	314	0	0	153
15 años y más	33 412	175	9 327	13 910

Continúa

POBLACIÓN DE 5 AÑOS Y MÁS POR ENTIDAD FEDERATIVA, CONDICIÓN DE ASISTENCIA ESCOLAR, SEXO Y EDAD SEGÚN NIVEL DE ESCOLARIDAD Y GRADOS APROBADOS EN PRIMARIA

Entidad federativa, condición de asistencia escolar, sexo y edad	Población de 5 años y más	Nivel de escolaridad		
		Estudios técnicos o comerciales con primaria terminada	Con educación posbásica [1]	No especificado
10 Durango	1 328 692	7 514	283 395	18 292
5 años	33 495	0	0	3 257
6 años	32 542	0	0	950
7 años	33 413	0	0	557
8 años	33 234	0	0	266
9 años	32 804	0	0	318
10 años	34 867	0	0	446
11 años	33 034	0	0	503
12 años	35 035	0	0	508
13 años	34 455	0	0	124
14 años	33 923	0	0	177
15 años y más	991 890	7 514	283 395	11 186
Hombres	646 343	1 410	136 931	7 846
5 años	17 025	0	0	1 644
6 años	16 386	0	0	448
7 años	17 018	0	0	273
8 años	16 909	0	0	143
9 años	16 733	0	0	164
10 años	17 741	0	0	231
11 años	16 845	0	0	239
12 años	17 641	0	0	245
13 años	17 468	0	0	64
14 años	17 213	0	0	89
15 años y más	475 364	1 410	136 931	4 306
Mujeres	682 349	6 104	146 464	10 446
5 años	16 470	0	0	1 613
6 años	16 156	0	0	502
7 años	16 395	0	0	284
8 años	16 325	0	0	123
9 años	16 071	0	0	154
10 años	17 126	0	0	215
11 años	16 189	0	0	264
12 años	17 394	0	0	263
13 años	16 987	0	0	60
14 años	16 710	0	0	88
15 años y más	516 526	6 104	146 464	6 880
Asiste	434 699	101	74 206	5 543
5 años	28 249	0	0	842
6 años	30 896	0	0	615
7 años	32 383	0	0	405
8 años	32 371	0	0	163
9 años	31 971	0	0	218
10 años	33 937	0	0	353
11 años	32 071	0	0	408
12 años	33 201	0	0	434
13 años	31 219	0	0	72
14 años	28 747	0	0	88
15 años y más	119 654	101	74 206	1 945
Hombres	217 844	25	35 968	2 570
5 años	14 353	0	0	421
6 años	15 559	0	0	287
7 años	16 465	0	0	194
8 años	16 489	0	0	86
9 años	16 292	0	0	118
10 años	17 232	0	0	177
11 años	16 325	0	0	189
12 años	16 699	0	0	199
13 años	15 756	0	0	40
14 años	14 334	0	0	42
15 años y más	58 340	25	35 968	817
Mujeres	216 855	76	38 238	2 973
5 años	13 896	0	0	421
6 años	15 337	0	0	328
7 años	15 918	0	0	211
8 años	15 882	0	0	77

Continúa

POBLACIÓN DE 5 AÑOS Y MÁS POR ENTIDAD FEDERATIVA, CONDICIÓN DE ASISTENCIA ESCOLAR, SEXO Y EDAD SEGÚN NIVEL DE ESCOLARIDAD Y GRADOS APROBADOS EN PRIMARIA

Entidad federativa, condición de asistencia escolar, sexo y edad	Población de 5 años y más	Nivel de escolaridad		
		Estudios técnicos o comerciales con primaria terminada	Con educación posbásica [1]	No especificado
10 Durango				
Asiste				
Mujeres				
9 años	15 679	0	0	100
10 años	16 705	0	0	176
11 años	15 746	0	0	219
12 años	16 502	0	0	235
13 años	15 463	0	0	32
14 años	14 413	0	0	46
15 años y más	61 314	76	38 238	1 128
No Asiste	884 922	7 383	207 799	9 315
5 años	3 188	0	0	608
6 años	1 282	0	0	164
7 años	867	0	0	82
8 años	733	0	0	45
9 años	697	0	0	36
10 años	799	0	0	40
11 años	846	0	0	44
12 años	1 731	0	0	48
13 años	3 117	0	0	26
14 años	5 045	0	0	50
15 años y más	866 617	7 383	207 799	8 172
Hombres	424 215	1 379	100 349	3 562
5 años	1 629	0	0	309
6 años	651	0	0	77
7 años	459	0	0	44
8 años	351	0	0	23
9 años	372	0	0	14
10 años	437	0	0	25
11 años	461	0	0	28
12 años	890	0	0	32
13 años	1 647	0	0	14
14 años	2 801	0	0	23
15 años y más	414 517	1 379	100 349	2 973
Mujeres	460 707	6 004	107 450	5 753
5 años	1 559	0	0	299
6 años	631	0	0	87
7 años	408	0	0	38
8 años	382	0	0	22
9 años	325	0	0	22
10 años	362	0	0	15
11 años	385	0	0	16
12 años	841	0	0	16
13 años	1 470	0	0	12
14 años	2 244	0	0	27
15 años y más	452 100	6 004	107 450	5 199
No Especificado	9 071	30	1 390	3 434
5 años	2 058	0	0	1 807
6 años	364	0	0	171
7 años	163	0	0	70
8 años	130	0	0	58
9 años	136	0	0	64
10 años	131	0	0	53
11 años	117	0	0	51
12 años	103	0	0	26
13 años	119	0	0	26
14 años	131	0	0	39
15 años y más	5 619	30	1 390	1 069
Hombres	4 284	6	614	1 714
5 años	1 043	0	0	914
6 años	176	0	0	84
7 años	94	0	0	35
8 años	69	0	0	34
9 años	69	0	0	32
10 años	72	0	0	29

Continúa

POBLACIÓN DE 5 AÑOS Y MÁS POR ENTIDAD FEDERATIVA, CONDICIÓN DE ASISTENCIA ESCOLAR, SEXO Y EDAD SEGÚN NIVEL DE ESCOLARIDAD Y GRADOS APROBADOS EN PRIMARIA

Entidad federativa, condición de asistencia escolar, sexo y edad	Población de 5 años y más	Nivel de escolaridad		
		Estudios técnicos o comerciales con primaria terminada	Con educación posbásica [1]	No especificado
10 Durango				
No Especificado				
Hombres				
11 años	59	0	0	22
12 años	52	0	0	14
13 años	65	0	0	10
14 años	78	0	0	24
15 años y más	2 507	6	614	516
Mujeres	4 787	24	776	1 720
5 años	1 015	0	0	893
6 años	188	0	0	87
7 años	69	0	0	35
8 años	61	0	0	24
9 años	67	0	0	32
10 años	59	0	0	24
11 años	58	0	0	29
12 años	51	0	0	12
13 años	54	0	0	16
14 años	53	0	0	15
15 años y más	3 112	24	776	553
11 Guanajuato	4 306 794	5 893	743 048	60 991
5 años	113 409	0	0	9 410
6 años	107 743	0	0	2 865
7 años	109 260	0	0	1 940
8 años	111 620	0	0	801
9 años	109 427	0	0	857
10 años	115 690	0	0	1 175
11 años	111 336	0	0	1 420
12 años	115 890	0	0	1 628
13 años	114 547	0	0	322
14 años	111 894	0	0	438
15 años y más	3 185 978	5 893	743 048	40 135
Hombres	2 031 931	834	358 280	26 434
5 años	57 628	0	0	4 840
6 años	54 063	0	0	1 461
7 años	55 488	0	0	1 014
8 años	56 534	0	0	427
9 años	55 368	0	0	438
10 años	59 059	0	0	581
11 años	55 950	0	0	707
12 años	58 450	0	0	775
13 años	57 410	0	0	159
14 años	55 920	0	0	217
15 años y más	1 466 061	834	358 280	15 815
Mujeres	2 274 863	5 059	384 768	34 557
5 años	55 781	0	0	4 570
6 años	53 680	0	0	1 404
7 años	53 772	0	0	926
8 años	55 086	0	0	374
9 años	54 059	0	0	419
10 años	56 631	0	0	594
11 años	55 386	0	0	713
12 años	57 440	0	0	853
13 años	57 137	0	0	163
14 años	55 974	0	0	221
15 años y más	1 719 917	5 059	384 768	24 320
Asiste	1 370 631	87	195 858	15 633
5 años	99 162	0	0	2 400
6 años	102 706	0	0	1 792
7 años	105 900	0	0	1 351
8 años	108 663	0	0	466
9 años	106 450	0	0	549
10 años	112 223	0	0	804
11 años	107 673	0	0	1 114
12 años	107 273	0	0	1 298

Continúa

POBLACIÓN DE 5 AÑOS Y MÁS POR ENTIDAD FEDERATIVA, CONDICIÓN DE ASISTENCIA ESCOLAR, SEXO Y EDAD SEGÚN NIVEL DE ESCOLARIDAD Y GRADOS APROBADOS EN PRIMARIA

Entidad federativa, condición de asistencia escolar, sexo y edad	Población de 5 años y más	Nivel de escolaridad		
		Estudios técnicos o comerciales con primaria terminada	Con educación posbásica [1]	No especificado
11 Guanajuato				
Asiste				
13 años	99 759	0	0	137
14 años	87 243	0	0	215
15 años y más	333 579	87	195 858	5 507
Hombres	679 176	17	91 719	7 191
5 años	50 264	0	0	1 177
6 años	51 489	0	0	880
7 años	53 733	0	0	714
8 años	54 974	0	0	237
9 años	53 820	0	0	274
10 años	57 161	0	0	379
11 años	54 013	0	0	528
12 años	54 471	0	0	597
13 años	50 407	0	0	63
14 años	43 396	0	0	103
15 años y más	155 448	17	91 719	2 239
Mujeres	691 455	70	104 139	8 442
5 años	48 898	0	0	1 223
6 años	51 217	0	0	912
7 años	52 167	0	0	637
8 años	53 689	0	0	229
9 años	52 630	0	0	275
10 años	55 062	0	0	425
11 años	53 660	0	0	586
12 años	52 802	0	0	701
13 años	49 352	0	0	74
14 años	43 847	0	0	112
15 años y más	178 131	70	104 139	3 268
No Asiste	2 913 578	5 777	544 359	34 585
5 años	8 834	0	0	2 081
6 años	4 217	0	0	593
7 años	2 916	0	0	328
8 años	2 659	0	0	176
9 años	2 676	0	0	148
10 años	3 180	0	0	222
11 años	3 359	0	0	136
12 años	8 346	0	0	231
13 años	14 548	0	0	107
14 años	24 376	0	0	138
15 años y más	2 838 467	5 777	544 359	30 425
Hombres	1 342 407	810	265 345	13 929
5 años	4 561	0	0	1 094
6 años	2 124	0	0	309
7 años	1 531	0	0	170
8 años	1 406	0	0	101
9 años	1 389	0	0	75
10 años	1 740	0	0	126
11 años	1 756	0	0	69
12 años	3 849	0	0	123
13 años	6 882	0	0	57
14 años	12 383	0	0	69
15 años y más	1 304 786	810	265 345	11 736
Mujeres	1 571 171	4 967	279 014	20 656
5 años	4 273	0	0	987
6 años	2 093	0	0	284
7 años	1 385	0	0	158
8 años	1 253	0	0	75
9 años	1 287	0	0	73
10 años	1 440	0	0	96
11 años	1 603	0	0	67
12 años	4 497	0	0	108
13 años	7 666	0	0	50
14 años	11 993	0	0	69
15 años y más	1 533 681	4 967	279 014	18 689

Continúa

POBLACIÓN DE 5 AÑOS Y MÁS POR ENTIDAD FEDERATIVA, CONDICIÓN DE ASISTENCIA ESCOLAR, SEXO Y EDAD SEGÚN NIVEL DE ESCOLARIDAD Y GRADOS APROBADOS EN PRIMARIA

Entidad federativa, condición de asistencia escolar, sexo y edad	Población de 5 años y más	Nivel de escolaridad		
		Estudios técnicos o comerciales con primaria terminada	Con educación posbásica [1]	No especificado
11 Guanajuato				
No Especificado	22 585	29	2 831	10 773
5 años	5 413	0	0	4 929
6 años	820	0	0	480
7 años	444	0	0	261
8 años	298	0	0	159
9 años	301	0	0	160
10 años	287	0	0	149
11 años	304	0	0	170
12 años	271	0	0	99
13 años	240	0	0	78
14 años	275	0	0	85
15 años y más	13 932	29	2 831	4 203
Hombres	10 348	7	1 216	5 314
5 años	2 803	0	0	2 569
6 años	450	0	0	272
7 años	224	0	0	130
8 años	154	0	0	89
9 años	159	0	0	89
10 años	158	0	0	76
11 años	181	0	0	110
12 años	130	0	0	55
13 años	121	0	0	39
14 años	141	0	0	45
15 años y más	5 827	7	1 216	1 840
Mujeres	12 237	22	1 615	5 459
5 años	2 610	0	0	2 360
6 años	370	0	0	208
7 años	220	0	0	131
8 años	144	0	0	70
9 años	142	0	0	71
10 años	129	0	0	73
11 años	123	0	0	60
12 años	141	0	0	44
13 años	119	0	0	39
14 años	134	0	0	40
15 años y más	8 105	22	1 615	2 363
12 Guerrero	2 721 161	702	500 406	58 469
5 años	74 765	0	0	7 350
6 años	71 278	0	0	2 920
7 años	73 167	0	0	2 117
8 años	79 994	0	0	771
9 años	78 622	0	0	746
10 años	84 521	0	0	1 047
11 años	74 641	0	0	1 130
12 años	83 501	1	0	1 328
13 años	78 069	0	0	379
14 años	75 393	0	0	486
15 años y más	1 947 210	701	500 406	40 195
Hombres	1 300 381	76	242 962	24 652
5 años	37 931	0	0	3 777
6 años	35 714	0	0	1 485
7 años	37 227	0	0	1 084
8 años	40 265	0	0	376
9 años	39 612	0	0	356
10 años	43 102	0	0	551
11 años	37 678	0	0	558
12 años	42 497	0	0	660
13 años	39 276	0	0	178
14 años	37 938	0	0	244
15 años y más	909 141	76	242 962	15 383
Mujeres	1 420 780	626	257 444	33 817
5 años	36 834	0	0	3 573
6 años	35 564	0	0	1 435
7 años	35 940	0	0	1 033

Continúa

POBLACIÓN DE 5 AÑOS Y MÁS POR ENTIDAD FEDERATIVA, CONDICIÓN DE ASISTENCIA ESCOLAR, SEXO Y EDAD SEGÚN NIVEL DE ESCOLARIDAD Y GRADOS APROBADOS EN PRIMARIA

Entidad federativa, condición de asistencia escolar, sexo y edad	Población de 5 años y más	Nivel de escolaridad		
		Estudios técnicos o comerciales con primaria terminada	Con educación posbásica [1]	No especificado
12 Guerrero				
Mujeres				
8 años	39 729	0	0	395
9 años	39 010	0	0	390
10 años	41 419	0	0	496
11 años	36 963	0	0	572
12 años	41 004	1	0	668
13 años	38 793	0	0	201
14 años	37 455	0	0	242
15 años y más	1 038 069	625	257 444	24 812
Asiste	946 064	25	137 959	14 537
5 años	59 444	0	0	1 543
6 años	64 605	0	0	1 754
7 años	68 796	0	0	1 515
8 años	76 030	0	0	344
9 años	75 478	0	0	415
10 años	80 817	0	0	693
11 años	71 505	0	0	816
12 años	77 598	1	0	1 004
13 años	69 301	0	0	137
14 años	61 697	0	0	214
15 años y más	240 793	24	137 959	6 102
Hombres	472 629	7	63 912	6 580
5 años	30 080	0	0	762
6 años	32 364	0	0	892
7 años	34 983	0	0	776
8 años	38 280	0	0	170
9 años	38 045	0	0	192
10 años	41 156	0	0	360
11 años	36 054	0	0	385
12 años	39 607	0	0	488
13 años	34 990	0	0	64
14 años	31 172	0	0	109
15 años y más	115 898	7	63 912	2 382
Mujeres	473 435	18	74 047	7 957
5 años	29 364	0	0	781
6 años	32 241	0	0	862
7 años	33 813	0	0	739
8 años	37 750	0	0	174
9 años	37 433	0	0	223
10 años	39 661	0	0	333
11 años	35 451	0	0	431
12 años	37 991	1	0	516
13 años	34 311	0	0	73
14 años	30 525	0	0	105
15 años y más	124 895	17	74 047	3 720
No Asiste	1 749 256	673	359 833	29 775
5 años	10 709	0	0	1 605
6 años	5 761	0	0	588
7 años	3 876	0	0	314
8 años	3 568	0	0	211
9 años	2 780	0	0	141
10 años	3 324	0	0	179
11 años	2 800	0	0	117
12 años	5 597	0	0	194
13 años	8 473	0	0	130
14 años	13 371	0	0	163
15 años y más	1 688 997	673	359 833	26 133
Hombres	816 150	69	177 885	11 741
5 años	5 435	0	0	816
6 años	2 878	0	0	293
7 años	1 996	0	0	170
8 años	1 797	0	0	110
9 años	1 386	0	0	67
10 años	1 749	0	0	98

Continúa

POBLACIÓN DE 5 AÑOS Y MÁS POR ENTIDAD FEDERATIVA, CONDICIÓN DE ASISTENCIA ESCOLAR, SEXO Y EDAD SEGÚN NIVEL DE ESCOLARIDAD Y GRADOS APROBADOS EN PRIMARIA

Entidad federativa, condición de asistencia escolar, sexo y edad	Población de 5 años y más	Nivel de escolaridad		
		Estudios técnicos o comerciales con primaria terminada	Con educación posbásica [1]	No especificado
12 Guerrero				
No Asiste				
Hombres				
11 años	1 437	0	0	60
12 años	2 731	0	0	100
13 años	4 134	0	0	57
14 años	6 598	0	0	81
15 años y más	786 009	69	177 885	9 889
Mujeres	933 106	604	181 948	18 034
5 años	5 274	0	0	789
6 años	2 883	0	0	295
7 años	1 880	0	0	144
8 años	1 771	0	0	101
9 años	1 394	0	0	74
10 años	1 575	0	0	81
11 años	1 363	0	0	57
12 años	2 866	0	0	94
13 años	4 339	0	0	73
14 años	6 773	0	0	82
15 años y más	902 988	604	181 948	16 244
No Especificado	25 841	4	2 614	14 157
5 años	4 612	0	0	4 202
6 años	912	0	0	578
7 años	495	0	0	288
8 años	396	0	0	216
9 años	364	0	0	190
10 años	380	0	0	175
11 años	336	0	0	197
12 años	306	0	0	130
13 años	295	0	0	112
14 años	325	0	0	109
15 años y más	17 420	4	2 614	7 960
Hombres	11 602	0	1 165	6 331
5 años	2 416	0	0	2 199
6 años	472	0	0	300
7 años	248	0	0	138
8 años	188	0	0	96
9 años	181	0	0	97
10 años	197	0	0	93
11 años	187	0	0	113
12 años	159	0	0	72
13 años	152	0	0	57
14 años	168	0	0	54
15 años y más	7 234	0	1 165	3 112
Mujeres	14 239	4	1 449	7 826
5 años	2 196	0	0	2 003
6 años	440	0	0	278
7 años	247	0	0	150
8 años	208	0	0	120
9 años	183	0	0	93
10 años	183	0	0	82
11 años	149	0	0	84
12 años	147	0	0	58
13 años	143	0	0	55
14 años	157	0	0	55
15 años y más	10 186	4	1 449	4 848
13 Hidalgo	2 079 041	2 013	410 651	35 654
5 años	48 580	0	0	5 190
6 años	47 504	0	0	1 720
7 años	47 854	0	0	1 506
8 años	49 815	0	0	489
9 años	49 432	0	0	522
10 años	54 390	0	0	749
11 años	52 015	0	0	850
12 años	55 927	0	0	871

Continúa

POBLACIÓN DE 5 AÑOS Y MÁS POR ENTIDAD FEDERATIVA, CONDICIÓN DE ASISTENCIA ESCOLAR, SEXO Y EDAD SEGÚN NIVEL DE ESCOLARIDAD Y GRADOS APROBADOS EN PRIMARIA

Entidad federativa, condición de asistencia escolar, sexo y edad	Población de 5 años y más	Nivel de escolaridad		
		Estudios técnicos o comerciales con primaria terminada	Con educación posbásica [1]	No especificado
13 Hidalgo				
13 años	54 804	1	0	202
14 años	53 514	2	0	292
15 años y más	1 565 206	2 010	410 651	23 263
Hombres	989 896	244	194 428	14 504
5 años	24 664	0	0	2 620
6 años	24 025	0	0	851
7 años	24 469	0	0	733
8 años	25 313	0	0	266
9 años	24 865	0	0	249
10 años	27 744	0	0	390
11 años	26 358	0	0	415
12 años	28 296	0	0	411
13 años	27 689	0	0	104
14 años	26 868	1	0	129
15 años y más	729 605	243	194 428	8 336
Mujeres	1 089 145	1 769	216 223	21 150
5 años	23 916	0	0	2 570
6 años	23 479	0	0	869
7 años	23 385	0	0	773
8 años	24 502	0	0	223
9 años	24 567	0	0	273
10 años	26 646	0	0	359
11 años	25 657	0	0	435
12 años	27 631	0	0	460
13 años	27 115	1	0	98
14 años	26 646	1	0	163
15 años y más	835 601	1 767	216 223	14 927
Asiste	676 819	45	115 714	11 298
5 años	42 651	0	0	1 816
6 años	45 598	0	0	1 253
7 años	46 577	0	0	1 236
8 años	48 478	0	0	276
9 años	48 315	0	0	349
10 años	52 996	0	0	549
11 años	50 648	0	0	684
12 años	53 351	0	0	712
13 años	50 975	1	0	100
14 años	46 538	2	0	169
15 años y más	190 692	42	115 714	4 154
Hombres	336 017	4	54 385	5 206
5 años	21 664	0	0	916
6 años	23 067	0	0	619
7 años	23 815	0	0	589
8 años	24 643	0	0	151
9 años	24 279	0	0	163
10 años	27 024	0	0	291
11 años	25 627	0	0	325
12 años	26 987	0	0	336
13 años	25 740	0	0	46
14 años	23 250	1	0	68
15 años y más	89 921	3	54 385	1 702
Mujeres	340 802	41	61 329	6 092
5 años	20 987	0	0	900
6 años	22 531	0	0	634
7 años	22 762	0	0	647
8 años	23 835	0	0	125
9 años	24 036	0	0	186
10 años	25 972	0	0	258
11 años	25 021	0	0	359
12 años	26 364	0	0	376
13 años	25 235	1	0	54
14 años	23 288	1	0	101
15 años y más	100 771	39	61 329	2 452

Continúa

POBLACIÓN DE 5 AÑOS Y MÁS POR ENTIDAD FEDERATIVA, CONDICIÓN DE ASISTENCIA ESCOLAR, SEXO Y EDAD SEGÚN NIVEL DE ESCOLARIDAD Y GRADOS APROBADOS EN PRIMARIA

Entidad federativa, condición de asistencia escolar, sexo y edad	Población de 5 años y más	Nivel de escolaridad		
		Estudios técnicos o comerciales con primaria terminada	Con educación posbásica [1]	No especificado
13 Hidalgo				
No Asiste	1 387 821	1 956	293 054	17 406
5 años	2 698	0	0	473
6 años	1 444	0	0	174
7 años	1 032	0	0	125
8 años	1 134	0	0	90
9 años	927	0	0	59
10 años	1 226	0	0	111
11 años	1 175	0	0	61
12 años	2 420	0	0	100
13 años	3 678	0	0	39
14 años	6 824	0	0	60
15 años y más	1 365 263	1 956	293 054	16 114
Hombres	647 477	239	139 236	6 079
5 años	1 378	0	0	247
6 años	735	0	0	81
7 años	529	0	0	68
8 años	557	0	0	45
9 años	490	0	0	30
10 años	641	0	0	62
11 años	622	0	0	28
12 años	1 228	0	0	45
13 años	1 870	0	0	22
14 años	3 552	0	0	25
15 años y más	635 875	239	139 236	5 426
Mujeres	740 344	1 717	153 818	11 327
5 años	1 320	0	0	226
6 años	709	0	0	93
7 años	503	0	0	57
8 años	577	0	0	45
9 años	437	0	0	29
10 años	585	0	0	49
11 años	553	0	0	33
12 años	1 192	0	0	55
13 años	1 808	0	0	17
14 años	3 272	0	0	35
15 años y más	729 388	1 717	153 818	10 688
No Especificado	14 401	12	1 883	6 950
5 años	3 231	0	0	2 901
6 años	462	0	0	293
7 años	245	0	0	145
8 años	203	0	0	123
9 años	190	0	0	114
10 años	168	0	0	89
11 años	192	0	0	105
12 años	156	0	0	59
13 años	151	0	0	63
14 años	152	0	0	63
15 años y más	9 251	12	1 883	2 995
Hombres	6 402	1	807	3 219
5 años	1 622	0	0	1 457
6 años	223	0	0	151
7 años	125	0	0	76
8 años	113	0	0	70
9 años	96	0	0	56
10 años	79	0	0	37
11 años	109	0	0	62
12 años	81	0	0	30
13 años	79	0	0	36
14 años	66	0	0	36
15 años y más	3 809	1	807	1 208
Mujeres	7 999	11	1 076	3 731
5 años	1 609	0	0	1 444
6 años	239	0	0	142
7 años	120	0	0	69

Continúa

POBLACIÓN DE 5 AÑOS Y MÁS POR ENTIDAD FEDERATIVA, CONDICIÓN DE ASISTENCIA ESCOLAR, SEXO Y EDAD SEGÚN NIVEL DE ESCOLARIDAD Y GRADOS APROBADOS EN PRIMARIA

Entidad federativa, condición de asistencia escolar, sexo y edad	Población de 5 años y más	Nivel de escolaridad		
		Estudios técnicos o comerciales con primaria terminada	Con educación posbásica [1]	No especificado
13 Hidalgo				
No Especificado				
Mujeres				
8 años	90	0	0	53
9 años	94	0	0	58
10 años	89	0	0	52
11 años	83	0	0	43
12 años	75	0	0	29
13 años	72	0	0	27
14 años	86	0	0	27
15 años y más	5 442	11	1 076	1 787
14 Jalisco	5 870 402	19 570	1 405 547	103 100
5 años	143 144	0	0	14 463
6 años	138 448	0	0	4 946
7 años	137 491	0	0	3 741
8 años	136 122	0	0	1 585
9 años	133 476	0	0	1 483
10 años	140 088	0	0	2 158
11 años	136 244	0	0	2 385
12 años	142 369	1	0	2 551
13 años	141 039	2	0	696
14 años	137 466	6	0	794
15 años y más	4 484 515	19 561	1 405 547	68 298
Hombres	2 832 153	3 021	687 404	46 281
5 años	72 739	0	0	7 313
6 años	70 239	0	0	2 490
7 años	69 879	0	0	1 907
8 años	69 567	0	0	817
9 años	67 572	0	0	722
10 años	71 224	0	0	1 067
11 años	69 264	0	0	1 218
12 años	72 832	0	0	1 312
13 años	71 496	1	0	390
14 años	69 426	3	0	396
15 años y más	2 127 915	3 017	687 404	28 649
Mujeres	3 038 249	16 549	718 143	56 819
5 años	70 405	0	0	7 150
6 años	68 209	0	0	2 456
7 años	67 612	0	0	1 834
8 años	66 555	0	0	768
9 años	65 904	0	0	761
10 años	68 864	0	0	1 091
11 años	66 980	0	0	1 167
12 años	69 537	1	0	1 239
13 años	69 543	1	0	306
14 años	68 040	3	0	398
15 años y más	2 356 600	16 544	718 143	39 649
Asiste	1 839 951	356	353 648	25 026
5 años	123 861	0	0	2 885
6 años	131 315	0	0	2 943
7 años	132 710	0	0	2 599
8 años	131 797	0	0	786
9 años	129 494	0	0	809
10 años	135 499	0	0	1 283
11 años	131 385	0	0	1 758
12 años	132 872	1	0	1 801
13 años	125 434	1	0	234
14 años	110 407	5	0	343
15 años y más	555 177	349	353 648	9 585
Hombres	920 557	81	173 692	11 978
5 años	62 781	0	0	1 421
6 años	66 504	0	0	1 450
7 años	67 322	0	0	1 298
8 años	67 316	0	0	406
9 años	65 448	0	0	384

Continúa

POBLACIÓN DE 5 AÑOS Y MÁS POR ENTIDAD FEDERATIVA, CONDICIÓN DE ASISTENCIA ESCOLAR, SEXO Y EDAD SEGÚN NIVEL DE ESCOLARIDAD Y GRADOS APROBADOS EN PRIMARIA

Entidad federativa, condición de asistencia escolar, sexo y edad	Población de 5 años y más	Nivel de escolaridad		
		Estudios técnicos o comerciales con primaria terminada	Con educación posbásica [1]	No especificado
14 Jalisco				
Asiste				
Hombres				
10 años	68 741	0	0	621
11 años	66 646	0	0	861
12 años	67 918	0	0	918
13 años	63 301	1	0	104
14 años	54 813	3	0	174
15 años y más	269 767	77	173 692	4 341
Mujeres	919 394	275	179 956	13 048
5 años	61 080	0	0	1 464
6 años	64 811	0	0	1 493
7 años	65 388	0	0	1 301
8 años	64 481	0	0	380
9 años	64 046	0	0	425
10 años	66 758	0	0	662
11 años	64 739	0	0	897
12 años	64 954	1	0	883
13 años	62 133	0	0	130
14 años	55 594	2	0	169
15 años y más	285 410	272	179 956	5 244
No Asiste	3 976 959	19 112	1 045 306	47 132
5 años	8 867	0	0	2 185
6 años	5 213	0	0	795
7 años	3 815	0	0	510
8 años	3 522	0	0	277
9 años	3 301	0	0	245
10 años	3 779	0	0	310
11 años	4 207	0	0	220
12 años	8 772	0	0	336
13 años	15 030	1	0	174
14 años	26 474	1	0	206
15 años y más	3 893 979	19 110	1 045 306	41 874
Hombres	1 886 200	2 930	510 854	18 952
5 años	4 692	0	0	1 154
6 años	2 764	0	0	418
7 años	2 030	0	0	277
8 años	1 841	0	0	145
9 años	1 765	0	0	119
10 años	2 075	0	0	160
11 años	2 259	0	0	115
12 años	4 544	0	0	181
13 años	7 866	0	0	118
14 años	14 328	0	0	107
15 años y más	1 842 036	2 930	510 854	16 158
Mujeres	2 090 759	16 182	534 452	28 180
5 años	4 175	0	0	1 031
6 años	2 449	0	0	377
7 años	1 785	0	0	233
8 años	1 681	0	0	132
9 años	1 536	0	0	126
10 años	1 704	0	0	150
11 años	1 948	0	0	105
12 años	4 228	0	0	155
13 años	7 164	1	0	56
14 años	12 146	1	0	99
15 años y más	2 051 943	16 180	534 452	25 716
No Especificado	53 492	102	6 593	30 942
5 años	10 416	0	0	9 393
6 años	1 920	0	0	1 208
7 años	966	0	0	632
8 años	803	0	0	522
9 años	681	0	0	429
10 años	810	0	0	565
11 años	652	0	0	407

Continúa

POBLACIÓN DE 5 AÑOS Y MÁS POR ENTIDAD FEDERATIVA, CONDICIÓN DE ASISTENCIA ESCOLAR, SEXO Y EDAD SEGÚN NIVEL DE ESCOLARIDAD Y GRADOS APROBADOS EN PRIMARIA

Entidad federativa, condición de asistencia escolar, sexo y edad	Población de 5 años y más	Nivel de escolaridad		
		Estudios técnicos o comerciales con primaria terminada	Con educación posbásica [1]	No especificado
14 Jalisco				
No Especificado				
12 años	725	0	0	414
13 años	575	0	0	288
14 años	585	0	0	245
15 años y más	35 359	102	6 593	16 839
Hombres	25 396	10	2 858	15 351
5 años	5 266	0	0	4 738
6 años	971	0	0	622
7 años	527	0	0	332
8 años	410	0	0	266
9 años	359	0	0	219
10 años	408	0	0	286
11 años	359	0	0	242
12 años	370	0	0	213
13 años	329	0	0	168
14 años	285	0	0	115
15 años y más	16 112	10	2 858	8 150
Mujeres	28 096	92	3 735	15 591
5 años	5 150	0	0	4 655
6 años	949	0	0	586
7 años	439	0	0	300
8 años	393	0	0	256
9 años	322	0	0	210
10 años	402	0	0	279
11 años	293	0	0	165
12 años	355	0	0	201
13 años	246	0	0	120
14 años	300	0	0	130
15 años y más	19 247	92	3 735	8 689
15 México	12 014 536	19 099	3 214 655	238 076
5 años	277 367	0	0	31 040
6 años	275 571	0	0	13 095
7 años	269 587	0	0	11 188
8 años	274 491	0	0	3 048
9 años	265 049	0	0	3 199
10 años	286 910	0	0	4 863
11 años	270 964	0	0	5 323
12 años	288 251	2	0	5 644
13 años	285 367	8	0	1 365
14 años	279 199	10	0	2 004
15 años y más	9 241 780	19 079	3 214 655	157 307
Hombres	5 825 300	2 414	1 596 148	100 280
5 años	141 069	0	0	15 751
6 años	139 677	0	0	6 526
7 años	136 934	0	0	5 556
8 años	140 191	0	0	1 560
9 años	134 126	0	0	1 571
10 años	146 700	0	0	2 573
11 años	137 192	0	0	2 620
12 años	145 552	1	0	2 796
13 años	143 721	3	0	696
14 años	139 973	2	0	983
15 años y más	4 420 165	2 408	1 596 148	59 648
Mujeres	6 189 236	16 685	1 618 507	137 796
5 años	136 298	0	0	15 289
6 años	135 894	0	0	6 569
7 años	132 653	0	0	5 632
8 años	134 300	0	0	1 488
9 años	130 923	0	0	1 628
10 años	140 210	0	0	2 290
11 años	133 772	0	0	2 703
12 años	142 699	1	0	2 848
13 años	141 646	5	0	669
14 años	139 226	8	0	1 021

Continúa

POBLACIÓN DE 5 AÑOS Y MÁS POR ENTIDAD FEDERATIVA, CONDICIÓN DE ASISTENCIA ESCOLAR, SEXO Y EDAD SEGÚN NIVEL DE ESCOLARIDAD Y GRADOS APROBADOS EN PRIMARIA

Entidad federativa, condición de asistencia escolar, sexo y edad	Población de 5 años y más	Nivel de escolaridad		
		Estudios técnicos o comerciales con primaria terminada	Con educación posbásica [1]	No especificado
15 México				
Mujeres				
15 años y más	4 821 615	16 671	1 618 507	97 659
Asiste	3 787 539	398	763 474	74 456
5 años	243 377	0	0	10 749
6 años	264 438	0	0	9 909
7 años	262 153	0	0	9 497
8 años	266 828	0	0	1 825
9 años	257 943	0	0	2 045
10 años	278 743	0	0	3 589
11 años	263 094	0	0	4 253
12 años	275 346	2	0	4 572
13 años	265 882	6	0	726
14 años	244 055	8	0	1 191
15 años y más	1 165 680	382	763 474	26 100
Hombres	1 911 576	96	377 165	35 342
5 años	123 780	0	0	5 440
6 años	134 076	0	0	4 936
7 años	133 195	0	0	4 727
8 años	136 222	0	0	941
9 años	130 556	0	0	1 013
10 años	142 377	0	0	1 855
11 años	133 114	0	0	1 992
12 años	139 182	1	0	2 212
13 años	134 146	2	0	367
14 años	121 988	1	0	560
15 años y más	582 940	92	377 165	11 299
Mujeres	1 875 963	302	386 309	39 114
5 años	119 597	0	0	5 309
6 años	130 362	0	0	4 973
7 años	128 958	0	0	4 770
8 años	130 606	0	0	884
9 años	127 387	0	0	1 032
10 años	136 366	0	0	1 734
11 años	129 980	0	0	2 261
12 años	136 164	1	0	2 360
13 años	131 736	4	0	359
14 años	122 067	7	0	631
15 años y más	582 740	290	386 309	14 801
No Asiste	8 124 933	18 600	2 435 645	116 776
5 años	16 237	0	0	4 065
6 años	8 254	0	0	1 358
7 años	6 029	0	0	815
8 años	6 431	0	0	536
9 años	5 977	0	0	503
10 años	7 094	0	0	663
11 años	6 749	0	0	383
12 años	11 893	0	0	608
13 años	18 622	1	0	271
14 años	34 160	2	0	417
15 años y más	8 003 487	18 597	2 435 645	107 157
Hombres	3 867 114	2 306	1 211 681	43 216
5 años	8 220	0	0	2 028
6 años	4 155	0	0	689
7 años	3 015	0	0	375
8 años	3 354	0	0	277
9 años	2 974	0	0	233
10 años	3 757	0	0	387
11 años	3 448	0	0	216
12 años	5 854	0	0	340
13 años	9 140	0	0	142
14 años	17 480	1	0	210
15 años y más	3 805 717	2 305	1 211 681	38 319

Continúa

POBLACIÓN DE 5 AÑOS Y MÁS POR ENTIDAD FEDERATIVA, CONDICIÓN DE ASISTENCIA ESCOLAR, SEXO Y EDAD SEGÚN NIVEL DE ESCOLARIDAD Y GRADOS APROBADOS EN PRIMARIA

Entidad federativa, condición de asistencia escolar, sexo y edad	Población de 5 años y más	Nivel de escolaridad		
		Estudios técnicos o comerciales con primaria terminada	Con educación posbásica [1]	No especificado
15 México				
No Asiste				
Mujeres	4 257 819	16 294	1 223 964	73 560
5 años	8 017	0	0	2 037
6 años	4 099	0	0	669
7 años	3 014	0	0	440
8 años	3 077	0	0	259
9 años	3 003	0	0	270
10 años	3 337	0	0	276
11 años	3 301	0	0	167
12 años	6 039	0	0	268
13 años	9 482	1	0	129
14 años	16 680	1	0	207
15 años y más	4 197 770	16 292	1 223 964	68 838
No Especificado	102 064	101	15 536	46 844
5 años	17 753	0	0	16 226
6 años	2 879	0	0	1 828
7 años	1 405	0	0	876
8 años	1 232	0	0	687
9 años	1 129	0	0	651
10 años	1 073	0	0	611
11 años	1 121	0	0	687
12 años	1 012	0	0	464
13 años	863	1	0	368
14 años	984	0	0	396
15 años y más	72 613	100	15 536	24 050
Hombres	46 610	12	7 302	21 722
5 años	9 069	0	0	8 283
6 años	1 446	0	0	901
7 años	724	0	0	454
8 años	615	0	0	342
9 años	596	0	0	325
10 años	566	0	0	331
11 años	630	0	0	412
12 años	516	0	0	244
13 años	435	1	0	187
14 años	505	0	0	213
15 años y más	31 508	11	7 302	10 030
Mujeres	55 454	89	8 234	25 122
5 años	8 684	0	0	7 943
6 años	1 433	0	0	927
7 años	681	0	0	422
8 años	617	0	0	345
9 años	533	0	0	326
10 años	507	0	0	280
11 años	491	0	0	275
12 años	496	0	0	220
13 años	428	0	0	181
14 años	479	0	0	183
15 años y más	41 105	89	8 234	14 020
16 Michoacán de Ocampo	3 495 742	4 591	615 808	60 551
5 años	84 429	0	0	9 261
6 años	83 764	0	0	3 480
7 años	84 145	0	0	2 451
8 años	88 316	0	0	800
9 años	86 000	0	0	764
10 años	92 513	0	0	1 138
11 años	87 783	0	0	1 320
12 años	95 883	0	0	1 397
13 años	93 818	2	0	325
14 años	92 482	3	0	404
15 años y más	2 606 609	4 586	615 808	39 211
Hombres	1 654 352	578	293 771	26 622
5 años	42 841	0	0	4 676
6 años	42 283	0	0	1 795

Continúa

POBLACIÓN DE 5 AÑOS Y MÁS POR ENTIDAD FEDERATIVA, CONDICIÓN DE ASISTENCIA ESCOLAR, SEXO Y EDAD SEGÚN NIVEL DE ESCOLARIDAD Y GRADOS APROBADOS EN PRIMARIA

Entidad federativa, condición de asistencia escolar, sexo y edad	Población de 5 años y más	Nivel de escolaridad		
		Estudios técnicos o comerciales con primaria terminada	Con educación posbásica [1]	No especificado
16 Michoacán de Ocampo				
Hombres				
7 años	42 489	0	0	1 224
8 años	44 948	0	0	394
9 años	43 138	0	0	387
10 años	47 198	0	0	578
11 años	44 130	0	0	670
12 años	48 717	0	0	761
13 años	47 154	0	0	191
14 años	46 143	1	0	219
15 años y más	1 205 311	577	293 771	15 727
Mujeres	1 841 390	4 013	322 037	33 929
5 años	41 588	0	0	4 585
6 años	41 481	0	0	1 685
7 años	41 656	0	0	1 227
8 años	43 368	0	0	406
9 años	42 862	0	0	377
10 años	45 315	0	0	560
11 años	43 653	0	0	650
12 años	47 166	0	0	636
13 años	46 664	2	0	134
14 años	46 339	2	0	185
15 años y más	1 401 298	4 009	322 037	23 484
Asiste	1 094 861	89	166 933	16 984
5 años	71 395	0	0	2 817
6 años	78 548	0	0	2 397
7 años	80 642	0	0	1 895
8 años	85 173	0	0	436
9 años	83 129	0	0	460
10 años	89 008	0	0	784
11 años	84 007	0	0	994
12 años	87 572	0	0	1 076
13 años	80 172	1	0	126
14 años	70 759	2	0	181
15 años y más	284 456	86	166 933	5 818
Hombres	538 731	21	77 396	8 008
5 años	36 140	0	0	1 389
6 años	39 532	0	0	1 203
7 años	40 632	0	0	927
8 años	43 279	0	0	210
9 años	41 620	0	0	234
10 años	45 259	0	0	381
11 años	42 152	0	0	490
12 años	44 459	0	0	568
13 años	40 037	0	0	73
14 años	34 551	1	0	94
15 años y más	131 070	20	77 396	2 439
Mujeres	556 130	68	89 537	8 976
5 años	35 255	0	0	1 428
6 años	39 016	0	0	1 194
7 años	40 010	0	0	968
8 años	41 894	0	0	226
9 años	41 509	0	0	226
10 años	43 749	0	0	403
11 años	41 855	0	0	504
12 años	43 113	0	0	508
13 años	40 135	1	0	53
14 años	36 208	1	0	87
15 años y más	153 386	66	89 537	3 379
No Asiste	2 376 636	4 471	445 849	31 780
5 años	7 490	0	0	1 425
6 años	4 355	0	0	590
7 años	3 057	0	0	309
8 años	2 795	0	0	196
9 años	2 584	0	0	156

Continúa

POBLACIÓN DE 5 AÑOS Y MÁS POR ENTIDAD FEDERATIVA, CONDICIÓN DE ASISTENCIA ESCOLAR, SEXO Y EDAD SEGÚN NIVEL DE ESCOLARIDAD Y GRADOS APROBADOS EN PRIMARIA

Entidad federativa, condición de asistencia escolar, sexo y edad	Población de 5 años y más	Nivel de escolaridad		
		Estudios técnicos o comerciales con primaria terminada	Con educación posbásica [1]	No especificado
16 Michoacán de Ocampo				
No Asiste				
10 años	3 204	0	0	194
11 años	3 427	0	0	165
12 años	8 020	0	0	235
13 años	13 353	1	0	118
14 años	21 453	1	0	146
15 años y más	2 306 898	4 469	445 849	28 246
Hombres	1 104 615	553	215 108	12 890
5 años	3 912	0	0	750
6 años	2 289	0	0	316
7 años	1 625	0	0	169
8 años	1 484	0	0	98
9 años	1 372	0	0	79
10 años	1 763	0	0	101
11 años	1 804	0	0	86
12 años	4 099	0	0	135
13 años	6 965	0	0	67
14 años	11 454	0	0	85
15 años y más	1 067 848	553	215 108	11 004
Mujeres	1 272 021	3 918	230 741	18 890
5 años	3 578	0	0	675
6 años	2 066	0	0	274
7 años	1 432	0	0	140
8 años	1 311	0	0	98
9 años	1 212	0	0	77
10 años	1 441	0	0	93
11 años	1 623	0	0	79
12 años	3 921	0	0	100
13 años	6 388	1	0	51
14 años	9 999	1	0	61
15 años y más	1 239 050	3 916	230 741	17 242
No Especificado	24 245	31	3 026	11 787
5 años	5 544	0	0	5 019
6 años	861	0	0	493
7 años	446	0	0	247
8 años	348	0	0	168
9 años	287	0	0	148
10 años	301	0	0	160
11 años	349	0	0	161
12 años	291	0	0	86
13 años	293	0	0	81
14 años	270	0	0	77
15 años y más	15 255	31	3 026	5 147
Hombres	11 006	4	1 267	5 724
5 años	2 789	0	0	2 537
6 años	462	0	0	276
7 años	232	0	0	128
8 años	185	0	0	86
9 años	146	0	0	74
10 años	176	0	0	96
11 años	174	0	0	94
12 años	159	0	0	58
13 años	152	0	0	51
14 años	138	0	0	40
15 años y más	6 393	4	1 267	2 284
Mujeres	13 239	27	1 759	6 063
5 años	2 755	0	0	2 482
6 años	399	0	0	217
7 años	214	0	0	119
8 años	163	0	0	82
9 años	141	0	0	74
10 años	125	0	0	64
11 años	175	0	0	67
12 años	132	0	0	28

Continúa

POBLACIÓN DE 5 AÑOS Y MÁS POR ENTIDAD FEDERATIVA, CONDICIÓN DE ASISTENCIA ESCOLAR, SEXO Y EDAD SEGÚN NIVEL DE ESCOLARIDAD Y GRADOS APROBADOS EN PRIMARIA

Entidad federativa, condición de asistencia escolar, sexo y edad	Población de 5 años y más	Nivel de escolaridad		
		Estudios técnicos o comerciales con primaria terminada	Con educación posbásica [1]	No especificado
16 Michoacán de Ocampo				
No Especificado				
Mujeres				
13 años	141	0	0	30
14 años	132	0	0	37
15 años y más	8 862	27	1 759	2 863
17 Morelos	1 399 228	1 523	363 494	23 755
5 años	31 865	0	0	3 613
6 años	30 405	0	0	986
7 años	30 738	0	0	616
8 años	32 153	0	0	335
9 años	32 092	0	0	361
10 años	34 168	0	0	493
11 años	33 114	0	0	537
12 años	34 605	0	0	583
13 años	33 726	0	0	121
14 años	32 928	0	0	147
15 años y más	1 073 434	1 523	363 494	15 963
Hombres	667 015	185	172 857	9 886
5 años	16 247	0	0	1 865
6 años	15 403	0	0	479
7 años	15 601	0	0	320
8 años	16 398	0	0	175
9 años	16 282	0	0	177
10 años	17 197	0	0	241
11 años	16 827	0	0	273
12 años	17 641	0	0	290
13 años	17 109	0	0	74
14 años	16 476	0	0	66
15 años y más	501 834	185	172 857	5 926
Mujeres	732 213	1 338	190 637	13 869
5 años	15 618	0	0	1 748
6 años	15 002	0	0	507
7 años	15 137	0	0	296
8 años	15 755	0	0	160
9 años	15 810	0	0	184
10 años	16 971	0	0	252
11 años	16 287	0	0	264
12 años	16 964	0	0	293
13 años	16 617	0	0	47
14 años	16 452	0	0	81
15 años y más	571 600	1 338	190 637	10 037
Asiste	439 022	45	85 437	5 979
5 años	25 824	0	0	599
6 años	28 608	0	0	544
7 años	29 608	0	0	389
8 años	31 058	0	0	177
9 años	31 055	0	0	225
10 años	33 032	0	0	351
11 años	32 006	0	0	436
12 años	32 736	0	0	487
13 años	30 981	0	0	52
14 años	28 687	0	0	78
15 años y más	135 427	45	85 437	2 641
Hombres	217 037	11	40 581	2 729
5 años	13 137	0	0	305
6 años	14 456	0	0	263
7 años	15 002	0	0	200
8 años	15 855	0	0	95
9 años	15 733	0	0	113
10 años	16 599	0	0	178
11 años	16 180	0	0	207
12 años	16 596	0	0	231
13 años	15 597	0	0	28
14 años	14 058	0	0	28

Continúa

POBLACIÓN DE 5 AÑOS Y MÁS POR ENTIDAD FEDERATIVA, CONDICIÓN DE ASISTENCIA ESCOLAR, SEXO Y EDAD SEGÚN NIVEL DE ESCOLARIDAD Y GRADOS APROBADOS EN PRIMARIA

Entidad federativa, condición de asistencia escolar, sexo y edad	Población de 5 años y más	Nivel de escolaridad		
		Estudios técnicos o comerciales con primaria terminada	Con educación posbásica [1]	No especificado
17 Morelos				
Asiste				
Hombres				
15 años y más	63 824	11	40 581	1 081
Mujeres	221 985	34	44 856	3 250
5 años	12 687	0	0	294
6 años	14 152	0	0	281
7 años	14 606	0	0	189
8 años	15 203	0	0	82
9 años	15 322	0	0	112
10 años	16 433	0	0	173
11 años	15 826	0	0	229
12 años	16 140	0	0	256
13 años	15 384	0	0	24
14 años	14 629	0	0	50
15 años y más	71 603	34	44 856	1 560
No Asiste	950 771	1 475	276 438	13 350
5 años	3 866	0	0	968
6 años	1 455	0	0	231
7 años	974	0	0	123
8 años	999	0	0	99
9 años	921	0	0	75
10 años	1 012	0	0	70
11 años	1 005	0	0	44
12 años	1 779	0	0	62
13 años	2 657	0	0	36
14 años	4 153	0	0	39
15 años y más	931 950	1 475	276 438	11 603
Hombres	445 655	173	131 597	4 967
5 años	1 991	0	0	504
6 años	777	0	0	114
7 años	520	0	0	66
8 años	497	0	0	53
9 años	489	0	0	31
10 años	541	0	0	31
11 años	589	0	0	24
12 años	994	0	0	37
13 años	1 459	0	0	22
14 años	2 373	0	0	22
15 años y más	435 425	173	131 597	4 063
Mujeres	505 116	1 302	144 841	8 383
5 años	1 875	0	0	464
6 años	678	0	0	117
7 años	454	0	0	57
8 años	502	0	0	46
9 años	432	0	0	44
10 años	471	0	0	39
11 años	416	0	0	20
12 años	785	0	0	25
13 años	1 198	0	0	14
14 años	1 780	0	0	17
15 años y más	496 525	1 302	144 841	7 540
No Especificado	9 435	3	1 619	4 426
5 años	2 175	0	0	2 046
6 años	342	0	0	211
7 años	156	0	0	104
8 años	96	0	0	59
9 años	116	0	0	61
10 años	124	0	0	72
11 años	103	0	0	57
12 años	90	0	0	34
13 años	88	0	0	33
14 años	88	0	0	30
15 años y más	6 057	3	1 619	1 719

Continúa

POBLACIÓN DE 5 AÑOS Y MÁS POR ENTIDAD FEDERATIVA, CONDICIÓN DE ASISTENCIA ESCOLAR, SEXO Y EDAD SEGÚN NIVEL DE ESCOLARIDAD Y GRADOS APROBADOS EN PRIMARIA

Entidad federativa, condición de asistencia escolar, sexo y edad	Población de 5 años y más	Nivel de escolaridad		
		Estudios técnicos o comerciales con primaria terminada	Con educación posbásica [1]	No especificado
17 Morelos				
No Especificado				
Hombres	4 323	1	679	2 190
5 años	1 119	0	0	1 056
6 años	170	0	0	102
7 años	79	0	0	54
8 años	46	0	0	27
9 años	60	0	0	33
10 años	57	0	0	32
11 años	58	0	0	42
12 años	51	0	0	22
13 años	53	0	0	24
14 años	45	0	0	16
15 años y más	2 585	1	679	782
Mujeres	5 112	2	940	2 236
5 años	1 056	0	0	990
6 años	172	0	0	109
7 años	77	0	0	50
8 años	50	0	0	32
9 años	56	0	0	28
10 años	67	0	0	40
11 años	45	0	0	15
12 años	39	0	0	12
13 años	35	0	0	9
14 años	43	0	0	14
15 años y más	3 472	2	940	937
18 Nayarit	841 638	672	205 658	10 545
5 años	19 772	0	0	1 337
6 años	19 167	0	0	443
7 años	19 269	0	0	295
8 años	19 351	0	0	169
9 años	19 275	0	0	172
10 años	21 011	0	0	227
11 años	20 346	0	0	272
12 años	20 862	0	0	361
13 años	20 520	0	0	67
14 años	20 383	0	0	121
15 años y más	641 682	672	205 658	7 081
Hombres	414 435	108	96 407	4 634
5 años	10 085	0	0	709
6 años	9 776	0	0	227
7 años	9 945	0	0	149
8 años	9 948	0	0	82
9 años	9 873	0	0	88
10 años	10 678	0	0	105
11 años	10 395	0	0	130
12 años	10 686	0	0	175
13 años	10 372	0	0	35
14 años	10 295	0	0	58
15 años y más	312 382	108	96 407	2 876
Mujeres	427 203	564	109 251	5 911
5 años	9 687	0	0	628
6 años	9 391	0	0	216
7 años	9 324	0	0	146
8 años	9 403	0	0	87
9 años	9 402	0	0	84
10 años	10 333	0	0	122
11 años	9 951	0	0	142
12 años	10 176	0	0	186
13 años	10 148	0	0	32
14 años	10 088	0	0	63
15 años y más	329 300	564	109 251	4 205
Asiste	276 218	16	54 911	3 072
5 años	17 250	0	0	327
6 años	18 145	0	0	297

Continúa

POBLACIÓN DE 5 AÑOS Y MÁS POR ENTIDAD FEDERATIVA, CONDICIÓN DE ASISTENCIA ESCOLAR, SEXO Y EDAD SEGÚN NIVEL DE ESCOLARIDAD Y GRADOS APROBADOS EN PRIMARIA

Entidad federativa, condición de asistencia escolar, sexo y edad	Población de 5 años y más	Nivel de escolaridad		
		Estudios técnicos o comerciales con primaria terminada	Con educación posbásica [1]	No especificado
18 Nayarit				
Asiste				
7 años	18 597	0	0	208
8 años	18 727	0	0	94
9 años	18 775	0	0	114
10 años	20 389	0	0	147
11 años	19 763	0	0	228
12 años	19 853	0	0	289
13 años	19 055	0	0	33
14 años	17 767	0	0	62
15 años y más	87 897	16	54 911	1 273
Hombres	135 678	7	25 413	1 377
5 años	8 772	0	0	173
6 años	9 217	0	0	148
7 años	9 603	0	0	109
8 años	9 637	0	0	44
9 años	9 615	0	0	57
10 años	10 348	0	0	65
11 años	10 065	0	0	110
12 años	10 136	0	0	138
13 años	9 540	0	0	16
14 años	8 794	0	0	24
15 años y más	39 951	7	25 413	493
Mujeres	140 540	9	29 498	1 695
5 años	8 478	0	0	154
6 años	8 928	0	0	149
7 años	8 994	0	0	99
8 años	9 090	0	0	50
9 años	9 160	0	0	57
10 años	10 041	0	0	82
11 años	9 698	0	0	118
12 años	9 717	0	0	151
13 años	9 515	0	0	17
14 años	8 973	0	0	38
15 años y más	47 946	9	29 498	780
No Asiste	560 158	652	150 049	4 333
5 años	1 642	0	0	215
6 años	881	0	0	61
7 años	595	0	0	40
8 años	534	0	0	21
9 años	439	0	0	18
10 años	542	0	0	22
11 años	523	0	0	10
12 años	936	0	0	27
13 años	1 413	0	0	11
14 años	2 554	0	0	22
15 años y más	550 099	652	150 049	3 886
Hombres	276 246	100	70 686	1 670
5 años	848	0	0	119
6 años	489	0	0	33
7 años	308	0	0	18
8 años	260	0	0	9
9 años	226	0	0	10
10 años	295	0	0	12
11 años	298	0	0	1
12 años	513	0	0	15
13 años	808	0	0	8
14 años	1 469	0	0	17
15 años y más	270 732	100	70 686	1 428
Mujeres	283 912	552	79 363	2 663
5 años	794	0	0	96
6 años	392	0	0	28
7 años	287	0	0	22
8 años	274	0	0	12
9 años	213	0	0	8

Continúa

POBLACIÓN DE 5 AÑOS Y MÁS POR ENTIDAD FEDERATIVA, CONDICIÓN DE ASISTENCIA ESCOLAR, SEXO Y EDAD SEGÚN NIVEL DE ESCOLARIDAD Y GRADOS APROBADOS EN PRIMARIA

Entidad federativa, condición de asistencia escolar, sexo y edad	Población de 5 años y más	Nivel de escolaridad		
		Estudios técnicos o comerciales con primaria terminada	Con educación posbásica [1]	No especificado
18 Nayarit				
No Asiste				
Mujeres				
10 años	247	0	0	10
11 años	225	0	0	9
12 años	423	0	0	12
13 años	605	0	0	3
14 años	1 085	0	0	5
15 años y más	279 367	552	79 363	2 458
No Especificado	5 262	4	698	3 140
5 años	880	0	0	795
6 años	141	0	0	85
7 años	77	0	0	47
8 años	90	0	0	54
9 años	61	0	0	40
10 años	80	0	0	58
11 años	60	0	0	34
12 años	73	0	0	45
13 años	52	0	0	23
14 años	62	0	0	37
15 años y más	3 686	4	698	1 922
Hombres	2 511	1	308	1 587
5 años	465	0	0	417
6 años	70	0	0	46
7 años	34	0	0	22
8 años	51	0	0	29
9 años	32	0	0	21
10 años	35	0	0	28
11 años	32	0	0	19
12 años	37	0	0	22
13 años	24	0	0	11
14 años	32	0	0	17
15 años y más	1 699	1	308	955
Mujeres	2 751	3	390	1 553
5 años	415	0	0	378
6 años	71	0	0	39
7 años	43	0	0	25
8 años	39	0	0	25
9 años	29	0	0	19
10 años	45	0	0	30
11 años	28	0	0	15
12 años	36	0	0	23
13 años	28	0	0	12
14 años	30	0	0	20
15 años y más	1 987	3	390	967
19 Nuevo León	3 720 379	18 613	1 156 710	95 413
5 años	87 213	0	0	10 386
6 años	81 801	0	0	2 864
7 años	81 309	0	0	1 746
8 años	78 962	0	0	957
9 años	74 356	0	0	932
10 años	78 970	0	0	1 254
11 años	74 663	0	0	1 418
12 años	77 742	0	0	1 675
13 años	76 076	0	0	414
14 años	74 047	3	0	561
15 años y más	2 935 240	18 610	1 156 710	73 206
Hombres	1 847 090	3 712	592 568	42 380
5 años	44 345	0	0	5 311
6 años	41 694	0	0	1 446
7 años	41 387	0	0	908
8 años	40 435	0	0	493
9 años	37 571	0	0	435
10 años	40 385	0	0	624
11 años	38 008	0	0	722

Continúa

POBLACIÓN DE 5 AÑOS Y MÁS POR ENTIDAD FEDERATIVA, CONDICIÓN DE ASISTENCIA ESCOLAR, SEXO Y EDAD SEGÚN NIVEL DE ESCOLARIDAD Y GRADOS APROBADOS EN PRIMARIA

Entidad federativa, condición de asistencia escolar, sexo y edad	Población de 5 años y más	Nivel de escolaridad		
		Estudios técnicos o comerciales con primaria terminada	Con educación posbásica [1]	No especificado
19 Nuevo León				
Hombres				
12 años	39 628	0	0	838
13 años	38 592	0	0	221
14 años	37 272	2	0	286
15 años y más	1 447 773	3 710	592 568	31 096
Mujeres	1 873 289	14 901	564 142	53 033
5 años	42 868	0	0	5 075
6 años	40 107	0	0	1 418
7 años	39 922	0	0	838
8 años	38 527	0	0	464
9 años	36 785	0	0	497
10 años	38 585	0	0	630
11 años	36 655	0	0	696
12 años	38 114	0	0	837
13 años	37 484	0	0	193
14 años	36 775	1	0	275
15 años y más	1 487 467	14 900	564 142	42 110
Asiste	1 064 687	258	215 859	22 144
5 años	75 982	0	0	2 905
6 años	78 512	0	0	1 772
7 años	79 041	0	0	1 115
8 años	76 917	0	0	491
9 años	72 498	0	0	572
10 años	76 828	0	0	799
11 años	72 619	0	0	1 092
12 años	74 789	0	0	1 286
13 años	71 641	0	0	176
14 años	66 392	3	0	279
15 años y más	319 468	255	215 859	11 657
Hombres	546 543	66	114 330	10 458
5 años	38 609	0	0	1 480
6 años	39 978	0	0	866
7 años	40 228	0	0	580
8 años	39 384	0	0	241
9 años	36 625	0	0	261
10 años	39 261	0	0	408
11 años	36 944	0	0	529
12 años	38 129	0	0	626
13 años	36 343	0	0	97
14 años	33 372	2	0	139
15 años y más	167 670	64	114 330	5 231
Mujeres	518 144	192	101 529	11 686
5 años	37 373	0	0	1 425
6 años	38 534	0	0	906
7 años	38 813	0	0	535
8 años	37 533	0	0	250
9 años	35 873	0	0	311
10 años	37 567	0	0	391
11 años	35 675	0	0	563
12 años	36 660	0	0	660
13 años	35 298	0	0	79
14 años	33 020	1	0	140
15 años y más	151 798	191	101 529	6 426
No Asiste	2 609 116	18 236	932 603	51 498
5 años	4 026	0	0	1 201
6 años	1 850	0	0	281
7 años	1 524	0	0	176
8 años	1 436	0	0	117
9 años	1 398	0	0	106
10 años	1 582	0	0	115
11 años	1 591	0	0	90
12 años	2 440	0	0	129
13 años	3 987	0	0	64
14 años	7 213	0	0	89

Continúa

POBLACIÓN DE 5 AÑOS Y MÁS POR ENTIDAD FEDERATIVA, CONDICIÓN DE ASISTENCIA ESCOLAR, SEXO Y EDAD SEGÚN NIVEL DE ESCOLARIDAD Y GRADOS APROBADOS EN PRIMARIA

Entidad federativa, condición de asistencia escolar, sexo y edad	Población de 5 años y más	Nivel de escolaridad		
		Estudios técnicos o comerciales con primaria terminada	Con educación posbásica [1]	No especificado
19 Nuevo León				
No Asiste				
15 años y más	2 582 069	18 236	932 603	49 130
Hombres	1 278 153	3 627	474 332	20 959
5 años	2 026	0	0	610
6 años	959	0	0	136
7 años	789	0	0	96
8 años	729	0	0	56
9 años	715	0	0	49
10 años	855	0	0	55
11 años	818	0	0	51
12 años	1 236	0	0	78
13 años	2 021	0	0	30
14 años	3 678	0	0	49
15 años y más	1 264 327	3 627	474 332	19 749
Mujeres	1 330 963	14 609	458 271	30 539
5 años	2 000	0	0	591
6 años	891	0	0	145
7 años	735	0	0	80
8 años	707	0	0	61
9 años	683	0	0	57
10 años	727	0	0	60
11 años	773	0	0	39
12 años	1 204	0	0	51
13 años	1 966	0	0	34
14 años	3 535	0	0	40
15 años y más	1 317 742	14 609	458 271	29 381
No Especificado	46 576	119	8 248	21 771
5 años	7 205	0	0	6 280
6 años	1 439	0	0	811
7 años	744	0	0	455
8 años	609	0	0	349
9 años	460	0	0	254
10 años	560	0	0	340
11 años	453	0	0	236
12 años	513	0	0	260
13 años	448	0	0	174
14 años	442	0	0	193
15 años y más	33 703	119	8 248	12 419
Hombres	22 394	19	3 906	10 963
5 años	3 710	0	0	3 221
6 años	757	0	0	444
7 años	370	0	0	232
8 años	322	0	0	196
9 años	231	0	0	125
10 años	269	0	0	161
11 años	246	0	0	142
12 años	263	0	0	134
13 años	228	0	0	94
14 años	222	0	0	98
15 años y más	15 776	19	3 906	6 116
Mujeres	24 182	100	4 342	10 808
5 años	3 495	0	0	3 059
6 años	682	0	0	367
7 años	374	0	0	223
8 años	287	0	0	153
9 años	229	0	0	129
10 años	291	0	0	179
11 años	207	0	0	94
12 años	250	0	0	126
13 años	220	0	0	80
14 años	220	0	0	95
15 años y más	17 927	100	4 342	6 303

Continúa

POBLACIÓN DE 5 AÑOS Y MÁS POR ENTIDAD FEDERATIVA, CONDICIÓN DE ASISTENCIA ESCOLAR, SEXO Y EDAD SEGÚN NIVEL DE ESCOLARIDAD Y GRADOS APROBADOS EN PRIMARIA

Entidad federativa, condición de asistencia escolar, sexo y edad	Población de 5 años y más	Nivel de escolaridad		
		Estudios técnicos o comerciales con primaria terminada	Con educación posbásica [1]	No especificado
20 Oaxaca	3 103 694	943	470 691	46 258
5 años	76 747	0	0	6 726
6 años	74 826	0	0	2 964
7 años	77 071	0	0	2 410
8 años	84 570	0	0	575
9 años	81 565	0	0	630
10 años	91 830	0	0	864
11 años	82 611	0	0	983
12 años	93 529	0	0	1 229
13 años	89 546	0	0	269
14 años	86 464	3	0	365
15 años y más	2 264 935	940	470 691	29 243
Hombres	1 470 988	126	231 986	19 192
5 años	39 016	0	0	3 394
6 años	37 747	0	0	1 534
7 años	39 208	0	0	1 197
8 años	42 710	0	0	305
9 años	41 063	0	0	323
10 años	46 476	0	0	408
11 años	41 498	0	0	509
12 años	47 417	0	0	598
13 años	44 790	0	0	146
14 años	43 444	0	0	181
15 años y más	1 047 619	126	231 986	10 597
Mujeres	1 632 706	817	238 705	27 066
5 años	37 731	0	0	3 332
6 años	37 079	0	0	1 430
7 años	37 863	0	0	1 213
8 años	41 860	0	0	270
9 años	40 502	0	0	307
10 años	45 354	0	0	456
11 años	41 113	0	0	474
12 años	46 112	0	0	631
13 años	44 756	0	0	123
14 años	43 020	3	0	184
15 años y más	1 217 316	814	238 705	18 646
Asiste	1 037 413	18	145 206	14 575
5 años	62 414	0	0	2 270
6 años	69 327	0	0	2 137
7 años	73 736	0	0	1 946
8 años	81 547	0	0	288
9 años	79 074	0	0	386
10 años	88 735	0	0	617
11 años	79 695	0	0	770
12 años	87 635	0	0	996
13 años	80 446	0	0	139
14 años	71 848	1	0	174
15 años y más	262 956	17	145 206	4 852
Hombres	522 116	4	70 263	6 904
5 años	31 611	0	0	1 132
6 años	34 916	0	0	1 133
7 años	37 479	0	0	969
8 años	41 156	0	0	146
9 años	39 761	0	0	193
10 años	44 891	0	0	298
11 años	40 050	0	0	389
12 años	44 593	0	0	468
13 años	40 715	0	0	78
14 años	36 569	0	0	77
15 años y más	130 375	4	70 263	2 021
Mujeres	515 297	14	74 943	7 671
5 años	30 803	0	0	1 138
6 años	34 411	0	0	1 004
7 años	36 257	0	0	977
8 años	40 391	0	0	142

Continúa

POBLACIÓN DE 5 AÑOS Y MÁS POR ENTIDAD FEDERATIVA, CONDICIÓN DE ASISTENCIA ESCOLAR, SEXO Y EDAD SEGÚN NIVEL DE ESCOLARIDAD Y GRADOS APROBADOS EN PRIMARIA

Entidad federativa, condición de asistencia escolar, sexo y edad	Población de 5 años y más	Nivel de escolaridad		
		Estudios técnicos o comerciales con primaria terminada	Con educación posbásica [1]	No especificado
20 Oaxaca				
Asiste				
Mujeres				
9 años	39 313	0	0	193
10 años	43 844	0	0	319
11 años	39 645	0	0	381
12 años	43 042	0	0	528
13 años	39 731	0	0	61
14 años	35 279	1	0	97
15 años y más	132 581	13	74 943	2 831
No Asiste	2 049 265	923	323 645	24 225
5 años	11 061	0	0	1 543
6 años	4 883	0	0	513
7 años	2 984	0	0	284
8 años	2 689	0	0	160
9 años	2 209	0	0	113
10 años	2 800	0	0	136
11 años	2 647	0	0	103
12 años	5 626	0	0	147
13 años	8 885	0	0	71
14 años	14 332	2	0	108
15 años y más	1 991 149	921	323 645	21 047
Hombres	941 386	121	160 876	8 943
5 años	5 718	0	0	765
6 años	2 535	0	0	254
7 años	1 554	0	0	137
8 años	1 387	0	0	90
9 años	1 152	0	0	58
10 años	1 449	0	0	62
11 años	1 301	0	0	53
12 años	2 684	0	0	84
13 años	3 965	0	0	32
14 años	6 730	0	0	58
15 años y más	912 911	121	160 876	7 350
Mujeres	1 107 879	802	162 769	15 282
5 años	5 343	0	0	778
6 años	2 348	0	0	259
7 años	1 430	0	0	147
8 años	1 302	0	0	70
9 años	1 057	0	0	55
10 años	1 351	0	0	74
11 años	1 346	0	0	50
12 años	2 942	0	0	63
13 años	4 920	0	0	39
14 años	7 602	2	0	50
15 años y más	1 078 238	800	162 769	13 697
No Especificado	17 016	2	1 840	7 458
5 años	3 272	0	0	2 913
6 años	616	0	0	314
7 años	351	0	0	180
8 años	334	0	0	127
9 años	282	0	0	131
10 años	295	0	0	111
11 años	269	0	0	110
12 años	268	0	0	86
13 años	215	0	0	59
14 años	284	0	0	83
15 años y más	10 830	2	1 840	3 344
Hombres	7 486	1	847	3 345
5 años	1 687	0	0	1 497
6 años	296	0	0	147
7 años	175	0	0	91
8 años	167	0	0	69
9 años	150	0	0	72
10 años	136	0	0	48

Continúa

POBLACIÓN DE 5 AÑOS Y MÁS POR ENTIDAD FEDERATIVA, CONDICIÓN DE ASISTENCIA ESCOLAR, SEXO Y EDAD SEGÚN NIVEL DE ESCOLARIDAD Y GRADOS APROBADOS EN PRIMARIA

Entidad federativa, condición de asistencia escolar, sexo y edad	Población de 5 años y más	Nivel de escolaridad		
		Estudios técnicos o comerciales con primaria terminada	Con educación posbásica [1]	No especificado
20 Oaxaca				
No Especificado				
Hombres				
11 años	147	0	0	67
12 años	140	0	0	46
13 años	110	0	0	36
14 años	145	0	0	46
15 años y más	4 333	1	847	1 226
Mujeres	9 530	1	993	4 113
5 años	1 585	0	0	1 416
6 años	320	0	0	167
7 años	176	0	0	89
8 años	167	0	0	58
9 años	132	0	0	59
10 años	159	0	0	63
11 años	122	0	0	43
12 años	128	0	0	40
13 años	105	0	0	23
14 años	139	0	0	37
15 años y más	6 497	1	993	2 118
21 Puebla	4 688 913	5 324	947 052	63 565
5 años	120 340	0	0	9 290
6 años	113 520	0	0	3 705
7 años	113 746	0	0	2 461
8 años	120 528	0	0	1 036
9 años	117 974	0	0	1 061
10 años	129 580	0	0	1 537
11 años	119 202	0	0	1 769
12 años	129 104	2	0	1 905
13 años	124 780	5	0	467
14 años	121 409	9	0	628
15 años y más	3 478 730	5 308	947 052	39 706
Hombres	2 227 550	805	459 232	26 096
5 años	61 294	0	0	4 598
6 años	57 347	0	0	1 853
7 años	57 776	0	0	1 249
8 años	61 118	0	0	506
9 años	59 531	0	0	533
10 años	66 024	0	0	794
11 años	59 959	0	0	897
12 años	65 428	1	0	928
13 años	62 441	2	0	234
14 años	60 945	1	0	338
15 años y más	1 615 687	801	459 232	14 166
Mujeres	2 461 363	4 519	487 820	37 469
5 años	59 046	0	0	4 692
6 años	56 173	0	0	1 852
7 años	55 970	0	0	1 212
8 años	59 410	0	0	530
9 años	58 443	0	0	528
10 años	63 556	0	0	743
11 años	59 243	0	0	872
12 años	63 676	1	0	977
13 años	62 339	3	0	233
14 años	60 464	8	0	290
15 años y más	1 863 043	4 507	487 820	25 540
Asiste	1 532 985	148	269 922	19 616
5 años	103 047	0	0	2 174
6 años	106 751	0	0	2 273
7 años	109 617	0	0	1 802
8 años	116 483	0	0	577
9 años	114 239	0	0	669
10 años	125 090	0	0	1 136
11 años	114 595	0	0	1 434
12 años	119 321	2	0	1 559

Continúa

POBLACIÓN DE 5 AÑOS Y MÁS POR ENTIDAD FEDERATIVA, CONDICIÓN DE ASISTENCIA ESCOLAR, SEXO Y EDAD SEGÚN NIVEL DE ESCOLARIDAD Y GRADOS APROBADOS EN PRIMARIA

Entidad federativa, condición de asistencia escolar, sexo y edad	Población de 5 años y más	Nivel de escolaridad		
		Estudios técnicos o comerciales con primaria terminada	Con educación posbásica [1]	No especificado
21 Puebla				
Asiste				
13 años	109 516	5	0	223
14 años	97 439	8	0	347
15 años y más	416 887	133	269 922	7 422
Hombres	769 639	36	130 564	8 964
5 años	52 511	0	0	1 021
6 años	53 961	0	0	1 144
7 años	55 665	0	0	918
8 años	59 118	0	0	281
9 años	57 690	0	0	345
10 años	63 686	0	0	579
11 años	57 618	0	0	724
12 años	60 814	1	0	743
13 años	55 151	2	0	107
14 años	49 065	1	0	180
15 años y más	204 360	32	130 564	2 922
Mujeres	763 346	112	139 358	10 652
5 años	50 536	0	0	1 153
6 años	52 790	0	0	1 129
7 años	53 952	0	0	884
8 años	57 365	0	0	296
9 años	56 549	0	0	324
10 años	61 404	0	0	557
11 años	56 977	0	0	710
12 años	58 507	1	0	816
13 años	54 365	3	0	116
14 años	48 374	7	0	167
15 años y más	212 527	101	139 358	4 500
No Asiste	3 128 598	5 152	673 354	30 840
5 años	12 046	0	0	2 314
6 años	5 749	0	0	795
7 años	3 649	0	0	379
8 años	3 633	0	0	238
9 años	3 349	0	0	170
10 años	4 131	0	0	210
11 años	4 221	0	0	118
12 años	9 411	0	0	200
13 años	14 941	0	0	118
14 años	23 608	1	0	149
15 años y más	3 043 860	5 151	673 354	26 149
Hombres	1 445 833	766	327 018	11 269
5 años	6 152	0	0	1 168
6 años	2 856	0	0	386
7 años	1 873	0	0	200
8 años	1 795	0	0	119
9 años	1 657	0	0	85
10 años	2 157	0	0	122
11 años	2 145	0	0	58
12 años	4 420	0	0	104
13 años	7 133	0	0	63
14 años	11 677	0	0	78
15 años y más	1 403 968	766	327 018	8 886
Mujeres	1 682 765	4 386	346 336	19 571
5 años	5 894	0	0	1 146
6 años	2 893	0	0	409
7 años	1 776	0	0	179
8 años	1 838	0	0	119
9 años	1 692	0	0	85
10 años	1 974	0	0	88
11 años	2 076	0	0	60
12 años	4 991	0	0	96
13 años	7 808	0	0	55
14 años	11 931	1	0	71
15 años y más	1 639 892	4 385	346 336	17 263

Continúa

POBLACIÓN DE 5 AÑOS Y MÁS POR ENTIDAD FEDERATIVA, CONDICIÓN DE ASISTENCIA ESCOLAR, SEXO Y EDAD SEGÚN NIVEL DE ESCOLARIDAD Y GRADOS APROBADOS EN PRIMARIA

Entidad federativa, condición de asistencia escolar, sexo y edad	Población de 5 años y más	Nivel de escolaridad		
		Estudios técnicos o comerciales con primaria terminada	Con educación posbásica [1]	No especificado
21 Puebla				
No Especificado	27 330	24	3 776	13 109
5 años	5 247	0	0	4 802
6 años	1 020	0	0	637
7 años	480	0	0	280
8 años	412	0	0	221
9 años	386	0	0	222
10 años	359	0	0	191
11 años	386	0	0	217
12 años	372	0	0	146
13 años	323	0	0	126
14 años	362	0	0	132
15 años y más	17 983	24	3 776	6 135
Hombres	12 078	3	1 650	5 863
5 años	2 631	0	0	2 409
6 años	530	0	0	323
7 años	238	0	0	131
8 años	205	0	0	106
9 años	184	0	0	103
10 años	181	0	0	93
11 años	196	0	0	115
12 años	194	0	0	81
13 años	157	0	0	64
14 años	203	0	0	80
15 años y más	7 359	3	1 650	2 358
Mujeres	15 252	21	2 126	7 246
5 años	2 616	0	0	2 393
6 años	490	0	0	314
7 años	242	0	0	149
8 años	207	0	0	115
9 años	202	0	0	119
10 años	178	0	0	98
11 años	190	0	0	102
12 años	178	0	0	65
13 años	166	0	0	62
14 años	159	0	0	52
15 años y más	10 624	21	2 126	3 777
22 Querétaro Arteaga	1 391 170	1 744	338 091	20 481
5 años	34 973	0	0	2 820
6 años	32 879	0	0	844
7 años	33 090	0	0	602
8 años	34 289	0	0	304
9 años	33 669	0	0	318
10 años	36 532	0	0	459
11 años	34 589	0	0	573
12 años	36 777	0	0	548
13 años	35 770	0	0	142
14 años	34 921	0	0	175
15 años y más	1 043 681	1 744	338 091	13 696
Hombres	667 923	197	165 271	8 531
5 años	17 765	0	0	1 452
6 años	16 636	0	0	414
7 años	16 876	0	0	295
8 años	17 633	0	0	153
9 años	16 894	0	0	136
10 años	18 567	0	0	246
11 años	17 454	0	0	283
12 años	18 441	0	0	264
13 años	18 160	0	0	69
14 años	17 273	0	0	89
15 años y más	492 224	197	165 271	5 130
Mujeres	723 247	1 547	172 820	11 950
5 años	17 208	0	0	1 368
6 años	16 243	0	0	430
7 años	16 214	0	0	307

Continúa

POBLACIÓN DE 5 AÑOS Y MÁS POR ENTIDAD FEDERATIVA, CONDICIÓN DE ASISTENCIA ESCOLAR, SEXO Y EDAD SEGÚN NIVEL DE ESCOLARIDAD Y GRADOS APROBADOS EN PRIMARIA

Entidad federativa, condición de asistencia escolar, sexo y edad	Población de 5 años y más	Nivel de escolaridad		
		Estudios técnicos o comerciales con primaria terminada	Con educación posbásica [1]	No especificado
22 Querétaro Arteaga				
Mujeres				
8 años	16 656	0	0	151
9 años	16 775	0	0	182
10 años	17 965	0	0	213
11 años	17 135	0	0	290
12 años	18 336	0	0	284
13 años	17 610	0	0	73
14 años	17 648	0	0	86
15 años y más	551 457	1 547	172 820	8 566
Asiste	453 048	38	79 972	5 539
5 años	31 130	0	0	801
6 años	31 542	0	0	547
7 años	32 194	0	0	431
8 años	33 461	0	0	175
9 años	32 888	0	0	214
10 años	35 567	0	0	337
11 años	33 643	0	0	456
12 años	34 701	0	0	440
13 años	32 323	0	0	70
14 años	28 991	0	0	92
15 años y más	126 608	38	79 972	1 976
Hombres	225 890	3	38 439	2 635
5 años	15 799	0	0	405
6 años	15 953	0	0	275
7 años	16 423	0	0	213
8 años	17 226	0	0	99
9 años	16 499	0	0	95
10 años	18 054	0	0	182
11 años	16 926	0	0	208
12 años	17 502	0	0	208
13 años	16 455	0	0	32
14 años	14 235	0	0	53
15 años y más	60 818	3	38 439	865
Mujeres	227 158	35	41 533	2 904
5 años	15 331	0	0	396
6 años	15 589	0	0	272
7 años	15 771	0	0	218
8 años	16 235	0	0	76
9 años	16 389	0	0	119
10 años	17 513	0	0	155
11 años	16 717	0	0	248
12 años	17 199	0	0	232
13 años	15 868	0	0	38
14 años	14 756	0	0	39
15 años y más	65 790	35	41 533	1 111
No Asiste	929 672	1 699	256 817	11 111
5 años	2 146	0	0	463
6 años	1 073	0	0	147
7 años	759	0	0	93
8 años	701	0	0	57
9 años	690	0	0	53
10 años	859	0	0	64
11 años	819	0	0	47
12 años	1 987	0	0	74
13 años	3 354	0	0	38
14 años	5 828	0	0	43
15 años y más	911 456	1 699	256 817	10 032
Hombres	438 263	193	126 269	4 097
5 años	1 102	0	0	253
6 años	562	0	0	70
7 años	384	0	0	43
8 años	343	0	0	22
9 años	352	0	0	22
10 años	461	0	0	35

Continúa

POBLACIÓN DE 5 AÑOS Y MÁS POR ENTIDAD FEDERATIVA, CONDICIÓN DE ASISTENCIA ESCOLAR, SEXO Y EDAD SEGÚN NIVEL DE ESCOLARIDAD Y GRADOS APROBADOS EN PRIMARIA

Entidad federativa, condición de asistencia escolar, sexo y edad	Población de 5 años y más	Nivel de escolaridad		
		Estudios técnicos o comerciales con primaria terminada	Con educación posbásica [1]	No especificado
22 Querétaro Arteaga				
No Asiste				
Hombres				
11 años	454	0	0	28
12 años	905	0	0	37
13 años	1 660	0	0	23
14 años	2 998	0	0	21
15 años y más	429 042	193	126 269	3 543
Mujeres	491 409	1 506	130 548	7 014
5 años	1 044	0	0	210
6 años	511	0	0	77
7 años	375	0	0	50
8 años	358	0	0	35
9 años	338	0	0	31
10 años	398	0	0	29
11 años	365	0	0	19
12 años	1 082	0	0	37
13 años	1 694	0	0	15
14 años	2 830	0	0	22
15 años y más	482 414	1 506	130 548	6 489
No Especificado	8 450	7	1 302	3 831
5 años	1 697	0	0	1 556
6 años	264	0	0	150
7 años	137	0	0	78
8 años	127	0	0	72
9 años	91	0	0	51
10 años	106	0	0	58
11 años	127	0	0	70
12 años	89	0	0	34
13 años	93	0	0	34
14 años	102	0	0	40
15 años y más	5 617	7	1 302	1 688
Hombres	3 770	1	563	1 799
5 años	864	0	0	794
6 años	121	0	0	69
7 años	69	0	0	39
8 años	64	0	0	32
9 años	43	0	0	19
10 años	52	0	0	29
11 años	74	0	0	47
12 años	34	0	0	19
13 años	45	0	0	14
14 años	40	0	0	15
15 años y más	2 364	1	563	722
Mujeres	4 680	6	739	2 032
5 años	833	0	0	762
6 años	143	0	0	81
7 años	68	0	0	39
8 años	63	0	0	40
9 años	48	0	0	32
10 años	54	0	0	29
11 años	53	0	0	23
12 años	55	0	0	15
13 años	48	0	0	20
14 años	62	0	0	25
15 años y más	3 253	6	739	966
23 Quintana Roo	890 989	441	226 602	16 587
5 años	22 500	0	0	2 382
6 años	20 806	0	0	1 006
7 años	20 957	0	0	697
8 años	21 346	0	0	220
9 años	21 193	0	0	231
10 años	22 252	0	0	290
11 años	21 244	0	0	398
12 años	21 836	0	0	424

Continúa

POBLACIÓN DE 5 AÑOS Y MÁS POR ENTIDAD FEDERATIVA, CONDICIÓN DE ASISTENCIA ESCOLAR, SEXO Y EDAD SEGÚN NIVEL DE ESCOLARIDAD Y GRADOS APROBADOS EN PRIMARIA

Entidad federativa, condición de asistencia escolar, sexo y edad	Población de 5 años y más	Nivel de escolaridad		
		Estudios técnicos o comerciales con primaria terminada	Con educación posbásica [1]	No especificado
23 Quintana Roo				
13 años	21 222	0	0	86
14 años	20 191	1	0	82
15 años y más	677 442	440	226 602	10 771
Hombres	451 897	59	120 153	7 747
5 años	11 443	0	0	1 259
6 años	10 628	0	0	502
7 años	10 823	0	0	368
8 años	11 014	0	0	116
9 años	10 643	0	0	115
10 años	11 350	0	0	150
11 años	10 785	0	0	191
12 años	11 042	0	0	204
13 años	10 758	0	0	48
14 años	10 156	0	0	37
15 años y más	343 255	59	120 153	4 757
Mujeres	439 092	382	106 449	8 840
5 años	11 057	0	0	1 123
6 años	10 178	0	0	504
7 años	10 134	0	0	329
8 años	10 332	0	0	104
9 años	10 550	0	0	116
10 años	10 902	0	0	140
11 años	10 459	0	0	207
12 años	10 794	0	0	220
13 años	10 464	0	0	38
14 años	10 035	1	0	45
15 años y más	334 187	381	106 449	6 014
Asiste	279 931	10	43 600	4 611
5 años	19 147	0	0	573
6 años	19 727	0	0	721
7 años	20 293	0	0	571
8 años	20 769	0	0	119
9 años	20 629	0	0	143
10 años	21 608	0	0	217
11 años	20 574	0	0	322
12 años	20 975	0	0	371
13 años	19 971	0	0	38
14 años	18 108	1	0	44
15 años y más	78 130	9	43 600	1 492
Hombres	142 551	2	21 711	2 237
5 años	9 715	0	0	296
6 años	10 073	0	0	353
7 años	10 480	0	0	299
8 años	10 731	0	0	65
9 años	10 361	0	0	74
10 años	11 007	0	0	106
11 años	10 425	0	0	144
12 años	10 614	0	0	179
13 años	10 151	0	0	19
14 años	9 103	0	0	19
15 años y más	39 891	2	21 711	683
Mujeres	137 380	8	21 889	2 374
5 años	9 432	0	0	277
6 años	9 654	0	0	368
7 años	9 813	0	0	272
8 años	10 038	0	0	54
9 años	10 268	0	0	69
10 años	10 601	0	0	111
11 años	10 149	0	0	178
12 años	10 361	0	0	192
13 años	9 820	0	0	19
14 años	9 005	1	0	25
15 años y más	38 239	7	21 889	809

Continúa

POBLACIÓN DE 5 AÑOS Y MÁS POR ENTIDAD FEDERATIVA, CONDICIÓN DE ASISTENCIA ESCOLAR, SEXO Y EDAD SEGÚN NIVEL DE ESCOLARIDAD Y GRADOS APROBADOS EN PRIMARIA

Entidad federativa, condición de asistencia escolar, sexo y edad	Población de 5 años y más	Nivel de escolaridad		
		Estudios técnicos o comerciales con primaria terminada	Con educación posbásica [1]	No especificado
23 Quintana Roo				
No Asiste	603 854	430	181 717	8 997
5 años	1 998	0	0	591
6 años	853	0	0	156
7 años	564	0	0	73
8 años	480	0	0	53
9 años	477	0	0	42
10 años	565	0	0	33
11 años	587	0	0	30
12 años	795	0	0	33
13 años	1 187	0	0	29
14 años	2 027	0	0	23
15 años y más	594 321	430	181 717	7 934
Hombres	305 742	57	97 825	3 942
5 años	1 004	0	0	306
6 años	438	0	0	75
7 años	289	0	0	38
8 años	233	0	0	26
9 años	240	0	0	18
10 años	294	0	0	17
11 años	309	0	0	18
12 años	390	0	0	15
13 años	573	0	0	19
14 años	1 024	0	0	12
15 años y más	300 948	57	97 825	3 398
Mujeres	298 112	373	83 892	5 055
5 años	994	0	0	285
6 años	415	0	0	81
7 años	275	0	0	35
8 años	247	0	0	27
9 años	237	0	0	24
10 años	271	0	0	16
11 años	278	0	0	12
12 años	405	0	0	18
13 años	614	0	0	10
14 años	1 003	0	0	11
15 años y más	293 373	373	83 892	4 536
No Especificado	7 204	1	1 285	2 979
5 años	1 355	0	0	1 218
6 años	226	0	0	129
7 años	100	0	0	53
8 años	97	0	0	48
9 años	87	0	0	46
10 años	79	0	0	40
11 años	83	0	0	46
12 años	66	0	0	20
13 años	64	0	0	19
14 años	56	0	0	15
15 años y más	4 991	1	1 285	1 345
Hombres	3 604	0	617	1 568
5 años	724	0	0	657
6 años	117	0	0	74
7 años	54	0	0	31
8 años	50	0	0	25
9 años	42	0	0	23
10 años	49	0	0	27
11 años	51	0	0	29
12 años	38	0	0	10
13 años	34	0	0	10
14 años	29	0	0	6
15 años y más	2 416	0	617	676
Mujeres	3 600	1	668	1 411
5 años	631	0	0	561
6 años	109	0	0	55
7 años	46	0	0	22

Continúa

POBLACIÓN DE 5 AÑOS Y MÁS POR ENTIDAD FEDERATIVA, CONDICIÓN DE ASISTENCIA ESCOLAR, SEXO Y EDAD SEGÚN NIVEL DE ESCOLARIDAD Y GRADOS APROBADOS EN PRIMARIA

Entidad federativa, condición de asistencia escolar, sexo y edad	Población de 5 años y más	Nivel de escolaridad		
		Estudios técnicos o comerciales con primaria terminada	Con educación posbásica [1]	No especificado
23 Quintana Roo				
No Especificado				
Mujeres				
8 años	47	0	0	23
9 años	45	0	0	23
10 años	30	0	0	13
11 años	32	0	0	17
12 años	28	0	0	10
13 años	30	0	0	9
14 años	27	0	0	9
15 años y más	2 575	1	668	669
24 San Luis Potosí	2 133 345	4 081	444 171	30 296
5 años	55 960	0	0	4 287
6 años	51 406	0	0	1 249
7 años	52 108	0	0	802
8 años	53 230	0	0	391
9 años	53 608	0	0	488
10 años	57 382	0	0	661
11 años	55 571	0	0	841
12 años	59 115	0	0	914
13 años	57 548	0	0	207
14 años	55 781	0	0	198
15 años y más	1 581 636	4 081	444 171	20 258
Hombres	1 027 467	662	212 883	13 180
5 años	28 593	0	0	2 158
6 años	25 918	0	0	628
7 años	26 465	0	0	406
8 años	27 093	0	0	207
9 años	27 022	0	0	253
10 años	29 120	0	0	315
11 años	28 078	0	0	421
12 años	29 843	0	0	434
13 años	29 030	0	0	102
14 años	28 211	0	0	101
15 años y más	748 094	662	212 883	8 155
Mujeres	1 105 878	3 419	231 288	17 116
5 años	27 367	0	0	2 129
6 años	25 488	0	0	621
7 años	25 643	0	0	396
8 años	26 137	0	0	184
9 años	26 586	0	0	235
10 años	28 262	0	0	346
11 años	27 493	0	0	420
12 años	29 272	0	0	480
13 años	28 518	0	0	105
14 años	27 570	0	0	97
15 años y más	833 542	3 419	231 288	12 103
Asiste	712 001	51	111 143	8 148
5 años	49 147	0	0	916
6 años	49 337	0	0	845
7 años	50 815	0	0	560
8 años	52 045	0	0	243
9 años	52 493	0	0	342
10 años	56 138	0	0	497
11 años	54 165	0	0	678
12 años	56 413	0	0	780
13 años	53 148	0	0	103
14 años	48 891	0	0	85
15 años y más	189 409	51	111 143	3 099
Hombres	355 520	17	53 838	3 744
5 años	25 113	0	0	450
6 años	24 858	0	0	414
7 años	25 791	0	0	293
8 años	26 466	0	0	128
9 años	26 418	0	0	175

Continúa

POBLACIÓN DE 5 AÑOS Y MÁS POR ENTIDAD FEDERATIVA, CONDICIÓN DE ASISTENCIA ESCOLAR, SEXO Y EDAD SEGÚN NIVEL DE ESCOLARIDAD Y GRADOS APROBADOS EN PRIMARIA

Entidad federativa, condición de asistencia escolar, sexo y edad	Población de 5 años y más	Nivel de escolaridad		
		Estudios técnicos o comerciales con primaria terminada	Con educación posbásica [1]	No especificado
24 San Luis Potosí				
Asiste				
Hombres				
10 años	28 432	0	0	242
11 años	27 294	0	0	327
12 años	28 476	0	0	365
13 años	26 839	0	0	52
14 años	24 482	0	0	43
15 años y más	91 351	17	53 838	1 255
Mujeres	356 481	34	57 305	4 404
5 años	24 034	0	0	466
6 años	24 479	0	0	431
7 años	25 024	0	0	267
8 años	25 579	0	0	115
9 años	26 075	0	0	167
10 años	27 706	0	0	255
11 años	26 871	0	0	351
12 años	27 937	0	0	415
13 años	26 309	0	0	51
14 años	24 409	0	0	42
15 años y más	98 058	34	57 305	1 844
No Asiste	1 409 783	4 004	331 627	16 413
5 años	4 192	0	0	961
6 años	1 651	0	0	199
7 años	1 082	0	0	131
8 años	1 025	0	0	75
9 años	979	0	0	68
10 años	1 103	0	0	74
11 años	1 241	0	0	65
12 años	2 552	0	0	75
13 años	4 274	0	0	50
14 años	6 758	0	0	64
15 años y más	1 384 926	4 004	331 627	14 651
Hombres	666 548	643	158 437	6 561
5 años	2 145	0	0	477
6 años	832	0	0	99
7 años	572	0	0	67
8 años	550	0	0	39
9 años	536	0	0	34
10 años	629	0	0	37
11 años	691	0	0	35
12 años	1 288	0	0	32
13 años	2 124	0	0	20
14 años	3 661	0	0	35
15 años y más	653 520	643	158 437	5 686
Mujeres	743 235	3 361	173 190	9 852
5 años	2 047	0	0	484
6 años	819	0	0	100
7 años	510	0	0	64
8 años	475	0	0	36
9 años	443	0	0	34
10 años	474	0	0	37
11 años	550	0	0	30
12 años	1 264	0	0	43
13 años	2 150	0	0	30
14 años	3 097	0	0	29
15 años y más	731 406	3 361	173 190	8 965
No Especificado	11 561	26	1 401	5 735
5 años	2 621	0	0	2 410
6 años	418	0	0	205
7 años	211	0	0	111
8 años	160	0	0	73
9 años	136	0	0	78
10 años	141	0	0	90
11 años	165	0	0	98

Continúa

POBLACIÓN DE 5 AÑOS Y MÁS POR ENTIDAD FEDERATIVA, CONDICIÓN DE ASISTENCIA ESCOLAR, SEXO Y EDAD SEGÚN NIVEL DE ESCOLARIDAD Y GRADOS APROBADOS EN PRIMARIA

Entidad federativa, condición de asistencia escolar, sexo y edad	Población de 5 años y más	Nivel de escolaridad		
		Estudios técnicos o comerciales con primaria terminada	Con educación posbásica [1]	No especificado
24 San Luis Potosí				
No Especificado				
12 años	150	0	0	59
13 años	126	0	0	54
14 años	132	0	0	49
15 años y más	7 301	26	1 401	2 508
Hombres	5 399	2	608	2 875
5 años	1 335	0	0	1 231
6 años	228	0	0	115
7 años	102	0	0	46
8 años	77	0	0	40
9 años	68	0	0	44
10 años	59	0	0	36
11 años	93	0	0	59
12 años	79	0	0	37
13 años	67	0	0	30
14 años	68	0	0	23
15 años y más	3 223	2	608	1 214
Mujeres	6 162	24	793	2 860
5 años	1 286	0	0	1 179
6 años	190	0	0	90
7 años	109	0	0	65
8 años	83	0	0	33
9 años	68	0	0	34
10 años	82	0	0	54
11 años	72	0	0	39
12 años	71	0	0	22
13 años	59	0	0	24
14 años	64	0	0	26
15 años y más	4 078	24	793	1 294
25 Sinaloa	2 283 728	7 251	661 020	39 728
5 años	52 477	0	0	5 282
6 años	51 135	0	0	2 277
7 años	52 322	0	0	1 271
8 años	53 825	0	0	530
9 años	52 780	0	0	692
10 años	55 633	0	0	878
11 años	53 938	0	0	1 040
12 años	55 563	2	0	1 250
13 años	55 904	6	0	348
14 años	54 141	4	0	393
15 años y más	1 746 010	7 239	661 020	25 767
Hombres	1 129 790	1 207	325 584	17 886
5 años	26 723	0	0	2 684
6 años	25 750	0	0	1 135
7 años	26 807	0	0	655
8 años	27 756	0	0	262
9 años	26 785	0	0	337
10 años	28 474	0	0	471
11 años	27 243	0	0	524
12 años	28 622	0	0	618
13 años	28 388	1	0	182
14 años	27 182	4	0	209
15 años y más	856 060	1 202	325 584	10 809
Mujeres	1 153 938	6 044	335 436	21 842
5 años	25 754	0	0	2 598
6 años	25 385	0	0	1 142
7 años	25 515	0	0	616
8 años	26 069	0	0	268
9 años	25 995	0	0	355
10 años	27 159	0	0	407
11 años	26 695	0	0	516
12 años	26 941	2	0	632
13 años	27 516	5	0	166
14 años	26 959	0	0	184

Continúa

POBLACIÓN DE 5 AÑOS Y MÁS POR ENTIDAD FEDERATIVA, CONDICIÓN DE ASISTENCIA ESCOLAR, SEXO Y EDAD SEGÚN NIVEL DE ESCOLARIDAD Y GRADOS APROBADOS EN PRIMARIA

Entidad federativa, condición de asistencia escolar, sexo y edad	Población de 5 años y más	Nivel de escolaridad		
		Estudios técnicos o comerciales con primaria terminada	Con educación posbásica [1]	No especificado
25 Sinaloa				
Mujeres				
15 años y más	889 950	6 037	335 436	14 958
Asiste	751 805	132	172 724	11 619
5 años	45 106	0	0	1 416
6 años	48 595	0	0	1 672
7 años	50 668	0	0	968
8 años	52 219	0	0	307
9 años	51 265	0	0	505
10 años	53 997	0	0	694
11 años	52 232	0	0	846
12 años	53 023	2	0	1 047
13 años	51 832	4	0	197
14 años	47 317	3	0	210
15 años y más	245 551	123	172 724	3 757
Hombres	378 898	32	84 321	5 471
5 años	22 951	0	0	723
6 años	24 439	0	0	820
7 años	25 925	0	0	500
8 años	26 902	0	0	150
9 años	25 976	0	0	240
10 años	27 534	0	0	362
11 años	26 313	0	0	417
12 años	27 187	0	0	507
13 años	26 127	0	0	105
14 años	23 343	3	0	115
15 años y más	122 201	29	84 321	1 532
Mujeres	372 907	100	88 403	6 148
5 años	22 155	0	0	693
6 años	24 156	0	0	852
7 años	24 743	0	0	468
8 años	25 317	0	0	157
9 años	25 289	0	0	265
10 años	26 463	0	0	332
11 años	25 919	0	0	429
12 años	25 836	2	0	540
13 años	25 705	4	0	92
14 años	23 974	0	0	95
15 años y más	123 350	94	88 403	2 225
No Asiste	1 516 663	7 087	485 421	21 261
5 años	3 978	0	0	861
6 años	1 955	0	0	262
7 años	1 385	0	0	168
8 años	1 407	0	0	137
9 años	1 335	0	0	97
10 años	1 466	0	0	105
11 años	1 511	0	0	97
12 años	2 362	0	0	133
13 años	3 899	1	0	93
14 años	6 631	1	0	128
15 años y más	1 490 734	7 085	485 421	19 180
Hombres	743 561	1 172	239 992	8 936
5 años	2 059	0	0	442
6 años	1 015	0	0	140
7 años	734	0	0	80
8 años	746	0	0	65
9 años	717	0	0	54
10 años	842	0	0	60
11 años	828	0	0	51
12 años	1 343	0	0	75
13 años	2 170	0	0	46
14 años	3 738	1	0	65
15 años y más	729 369	1 171	239 992	7 858

Continúa

POBLACIÓN DE 5 AÑOS Y MÁS POR ENTIDAD FEDERATIVA, CONDICIÓN DE ASISTENCIA ESCOLAR, SEXO Y EDAD SEGÚN NIVEL DE ESCOLARIDAD Y GRADOS APROBADOS EN PRIMARIA

Entidad federativa, condición de asistencia escolar, sexo y edad	Población de 5 años y más	Nivel de escolaridad		
		Estudios técnicos o comerciales con primaria terminada	Con educación posbásica [1]	No especificado
25 Sinaloa				
No Asiste				
Mujeres	773 102	5 915	245 429	12 325
5 años	1 919	0	0	419
6 años	940	0	0	122
7 años	651	0	0	88
8 años	661	0	0	72
9 años	618	0	0	43
10 años	624	0	0	45
11 años	683	0	0	46
12 años	1 019	0	0	58
13 años	1 729	1	0	47
14 años	2 893	0	0	63
15 años y más	761 365	5 914	245 429	11 322
No Especificado	15 260	32	2 875	6 848
5 años	3 393	0	0	3 005
6 años	585	0	0	343
7 años	269	0	0	135
8 años	199	0	0	86
9 años	180	0	0	90
10 años	170	0	0	79
11 años	195	0	0	97
12 años	178	0	0	70
13 años	173	1	0	58
14 años	193	0	0	55
15 años y más	9 725	31	2 875	2 830
Hombres	7 331	3	1 271	3 479
5 años	1 713	0	0	1 519
6 años	296	0	0	175
7 años	148	0	0	75
8 años	108	0	0	47
9 años	92	0	0	43
10 años	98	0	0	49
11 años	102	0	0	56
12 años	92	0	0	36
13 años	91	1	0	31
14 años	101	0	0	29
15 años y más	4 490	2	1 271	1 419
Mujeres	7 929	29	1 604	3 369
5 años	1 680	0	0	1 486
6 años	289	0	0	168
7 años	121	0	0	60
8 años	91	0	0	39
9 años	88	0	0	47
10 años	72	0	0	30
11 años	93	0	0	41
12 años	86	0	0	34
13 años	82	0	0	27
14 años	92	0	0	26
15 años y más	5 235	29	1 604	1 411
26 Sonora	2 099 973	7 472	590 187	41 989
5 años	50 374	0	0	6 721
6 años	48 015	0	0	1 601
7 años	48 755	0	0	1 058
8 años	48 758	0	0	485
9 años	47 348	0	0	565
10 años	49 138	0	0	771
11 años	47 003	0	0	878
12 años	48 792	0	0	1 038
13 años	49 104	2	0	206
14 años	46 864	2	0	251
15 años y más	1 615 822	7 468	590 187	28 415
Hombres	1 048 306	1 577	292 943	18 722
5 años	25 657	0	0	3 485
6 años	24 578	0	0	838

Continúa

POBLACIÓN DE 5 AÑOS Y MÁS POR ENTIDAD FEDERATIVA, CONDICIÓN DE ASISTENCIA ESCOLAR, SEXO Y EDAD SEGÚN NIVEL DE ESCOLARIDAD Y GRADOS APROBADOS EN PRIMARIA

Entidad federativa, condición de asistencia escolar, sexo y edad	Población de 5 años y más	Nivel de escolaridad		
		Estudios técnicos o comerciales con primaria terminada	Con educación posbásica [1]	No especificado
26 Sonora				
Hombres				
7 años	24 914	0	0	567
8 años	25 065	0	0	261
9 años	24 093	0	0	282
10 años	25 058	0	0	383
11 años	23 883	0	0	456
12 años	24 992	0	0	544
13 años	24 869	1	0	123
14 años	23 814	1	0	126
15 años y más	801 383	1 575	292 943	11 657
Mujeres	1 051 667	5 895	297 244	23 267
5 años	24 717	0	0	3 236
6 años	23 437	0	0	763
7 años	23 841	0	0	491
8 años	23 693	0	0	224
9 años	23 255	0	0	283
10 años	24 080	0	0	388
11 años	23 120	0	0	422
12 años	23 800	0	0	494
13 años	24 235	1	0	83
14 años	23 050	1	0	125
15 años y más	814 439	5 893	297 244	16 758
Asiste	679 929	134	143 787	10 104
5 años	40 973	0	0	1 075
6 años	45 673	0	0	885
7 años	47 413	0	0	716
8 años	47 570	0	0	286
9 años	46 204	0	0	355
10 años	47 885	0	0	556
11 años	45 802	0	0	702
12 años	47 192	0	0	883
13 años	46 595	2	0	113
14 años	42 507	2	0	121
15 años y más	222 115	130	143 787	4 412
Hombres	346 061	46	72 079	4 927
5 años	20 787	0	0	531
6 años	23 351	0	0	467
7 años	24 172	0	0	373
8 años	24 468	0	0	155
9 años	23 518	0	0	171
10 años	24 388	0	0	262
11 años	23 205	0	0	356
12 años	24 084	0	0	447
13 años	23 477	1	0	63
14 años	21 401	1	0	57
15 años y más	113 210	44	72 079	2 045
Mujeres	333 868	88	71 708	5 177
5 años	20 186	0	0	544
6 años	22 322	0	0	418
7 años	23 241	0	0	343
8 años	23 102	0	0	131
9 años	22 686	0	0	184
10 años	23 497	0	0	294
11 años	22 597	0	0	346
12 años	23 108	0	0	436
13 años	23 118	1	0	50
14 años	21 106	1	0	64
15 años y más	108 905	86	71 708	2 367
No Asiste	1 401 220	7 271	442 884	23 942
5 años	4 922	0	0	1 620
6 años	1 577	0	0	291
7 años	1 001	0	0	162
8 años	941	0	0	103
9 años	909	0	0	86

Continúa

POBLACIÓN DE 5 AÑOS Y MÁS POR ENTIDAD FEDERATIVA, CONDICIÓN DE ASISTENCIA ESCOLAR, SEXO Y EDAD SEGÚN NIVEL DE ESCOLARIDAD Y GRADOS APROBADOS EN PRIMARIA

Entidad federativa, condición de asistencia escolar, sexo y edad	Población de 5 años y más	Nivel de escolaridad		
		Estudios técnicos o comerciales con primaria terminada	Con educación posbásica [1]	No especificado
26 Sonora				
No Asiste				
10 años	1 025	0	0	109
11 años	1 000	0	0	74
12 años	1 429	0	0	113
13 años	2 334	0	0	52
14 años	4 171	0	0	79
15 años y más	1 381 911	7 271	442 884	21 253
Hombres	692 965	1 522	219 243	9 723
5 años	2 543	0	0	851
6 años	843	0	0	160
7 años	566	0	0	100
8 años	476	0	0	59
9 años	444	0	0	44
10 años	541	0	0	58
11 años	579	0	0	46
12 años	824	0	0	71
13 años	1 297	0	0	31
14 años	2 318	0	0	39
15 años y más	682 534	1 522	219 243	8 264
Mujeres	708 255	5 749	223 641	14 219
5 años	2 379	0	0	769
6 años	734	0	0	131
7 años	435	0	0	62
8 años	465	0	0	44
9 años	465	0	0	42
10 años	484	0	0	51
11 años	421	0	0	28
12 años	605	0	0	42
13 años	1 037	0	0	21
14 años	1 853	0	0	40
15 años y más	699 377	5 749	223 641	12 989
No Especificado	18 824	67	3 516	7 943
5 años	4 479	0	0	4 026
6 años	765	0	0	425
7 años	341	0	0	180
8 años	247	0	0	96
9 años	235	0	0	124
10 años	228	0	0	106
11 años	201	0	0	102
12 años	171	0	0	42
13 años	175	0	0	41
14 años	186	0	0	51
15 años y más	11 796	67	3 516	2 750
Hombres	9 280	9	1 621	4 072
5 años	2 327	0	0	2 103
6 años	384	0	0	211
7 años	176	0	0	94
8 años	121	0	0	47
9 años	131	0	0	67
10 años	129	0	0	63
11 años	99	0	0	54
12 años	84	0	0	26
13 años	95	0	0	29
14 años	95	0	0	30
15 años y más	5 639	9	1 621	1 348
Mujeres	9 544	58	1 895	3 871
5 años	2 152	0	0	1 923
6 años	381	0	0	214
7 años	165	0	0	86
8 años	126	0	0	49
9 años	104	0	0	57
10 años	99	0	0	43
11 años	102	0	0	48
12 años	87	0	0	16

Continúa

POBLACIÓN DE 5 AÑOS Y MÁS POR ENTIDAD FEDERATIVA, CONDICIÓN DE ASISTENCIA ESCOLAR, SEXO Y EDAD SEGÚN NIVEL DE ESCOLARIDAD Y GRADOS APROBADOS EN PRIMARIA

Entidad federativa, condición de asistencia escolar, sexo y edad	Población de 5 años y más	Nivel de escolaridad		
		Estudios técnicos o comerciales con primaria terminada	Con educación posbásica [1]	No especificado
26 Sonora				
No Especificado				
Mujeres				
13 años	80	0	0	12
14 años	91	0	0	21
15 años y más	6 157	58	1 895	1 402
27 Tabasco	1 761 863	1 012	414 158	25 481
5 años	42 721	0	0	3 394
6 años	39 913	0	0	1 533
7 años	40 810	0	0	1 012
8 años	43 426	0	0	401
9 años	42 035	0	0	409
10 años	44 940	0	0	583
11 años	42 383	0	0	623
12 años	45 126	0	0	800
13 años	45 174	0	0	181
14 años	44 544	0	0	268
15 años y más	1 330 791	1 012	414 158	16 277
Hombres	861 943	160	212 407	11 194
5 años	21 592	0	0	1 696
6 años	20 091	0	0	758
7 años	20 852	0	0	521
8 años	22 193	0	0	196
9 años	21 252	0	0	209
10 años	22 945	0	0	299
11 años	21 245	0	0	317
12 años	23 015	0	0	421
13 años	22 712	0	0	92
14 años	22 135	0	0	139
15 años y más	643 911	160	212 407	6 546
Mujeres	899 920	852	201 751	14 287
5 años	21 129	0	0	1 698
6 años	19 822	0	0	775
7 años	19 958	0	0	491
8 años	21 233	0	0	205
9 años	20 783	0	0	200
10 años	21 995	0	0	284
11 años	21 138	0	0	306
12 años	22 111	0	0	379
13 años	22 462	0	0	89
14 años	22 409	0	0	129
15 años y más	686 880	852	201 751	9 731
Asiste	588 211	27	116 938	7 553
5 años	36 922	0	0	846
6 años	37 723	0	0	993
7 años	39 446	0	0	756
8 años	42 146	0	0	225
9 años	40 951	0	0	239
10 años	43 639	0	0	406
11 años	41 086	0	0	478
12 años	42 877	0	0	617
13 años	41 967	0	0	80
14 años	39 253	0	0	117
15 años y más	182 201	27	116 938	2 796
Hombres	296 752	12	57 984	3 720
5 años	18 668	0	0	430
6 años	19 032	0	0	507
7 años	20 166	0	0	403
8 años	21 503	0	0	104
9 años	20 669	0	0	121
10 años	22 244	0	0	195
11 años	20 549	0	0	236
12 años	21 881	0	0	313
13 años	21 202	0	0	41
14 años	19 633	0	0	59

Continúa

POBLACIÓN DE 5 AÑOS Y MÁS POR ENTIDAD FEDERATIVA, CONDICIÓN DE ASISTENCIA ESCOLAR, SEXO Y EDAD SEGÚN NIVEL DE ESCOLARIDAD Y GRADOS APROBADOS EN PRIMARIA

Entidad federativa, condición de asistencia escolar, sexo y edad	Población de 5 años y más	Nivel de escolaridad		
		Estudios técnicos o comerciales con primaria terminada	Con educación posbásica [1]	No especificado
27 Tabasco				
Asiste				
Hombres				
15 años y más	91 205	12	57 984	1 311
Mujeres	291 459	15	58 954	3 833
5 años	18 254	0	0	416
6 años	18 691	0	0	486
7 años	19 280	0	0	353
8 años	20 643	0	0	121
9 años	20 282	0	0	118
10 años	21 395	0	0	211
11 años	20 537	0	0	242
12 años	20 996	0	0	304
13 años	20 765	0	0	39
14 años	19 620	0	0	58
15 años y más	90 996	15	58 954	1 485
No Asiste	1 160 179	980	295 280	12 492
5 años	3 652	0	0	707
6 años	1 680	0	0	244
7 años	1 134	0	0	126
8 años	1 103	0	0	85
9 años	930	0	0	83
10 años	1 122	0	0	95
11 años	1 136	0	0	59
12 años	2 075	0	0	115
13 años	3 054	0	0	49
14 años	5 144	0	0	90
15 años y más	1 139 149	980	295 280	10 839
Hombres	558 995	148	153 483	4 949
5 años	1 870	0	0	359
6 años	815	0	0	112
7 años	575	0	0	54
8 años	600	0	0	48
9 años	506	0	0	42
10 años	603	0	0	55
11 años	605	0	0	28
12 años	1 048	0	0	68
13 años	1 431	0	0	20
14 años	2 425	0	0	45
15 años y más	548 517	148	153 483	4 118
Mujeres	601 184	832	141 797	7 543
5 años	1 782	0	0	348
6 años	865	0	0	132
7 años	559	0	0	72
8 años	503	0	0	37
9 años	424	0	0	41
10 años	519	0	0	40
11 años	531	0	0	31
12 años	1 027	0	0	47
13 años	1 623	0	0	29
14 años	2 719	0	0	45
15 años y más	590 632	832	141 797	6 721
No Especificado	13 473	5	1 940	5 436
5 años	2 147	0	0	1 841
6 años	510	0	0	296
7 años	230	0	0	130
8 años	177	0	0	91
9 años	154	0	0	87
10 años	179	0	0	82
11 años	161	0	0	86
12 años	174	0	0	68
13 años	153	0	0	52
14 años	147	0	0	61
15 años y más	9 441	5	1 940	2 642

Continúa

POBLACIÓN DE 5 AÑOS Y MÁS POR ENTIDAD FEDERATIVA, CONDICIÓN DE ASISTENCIA ESCOLAR, SEXO Y EDAD SEGÚN NIVEL DE ESCOLARIDAD Y GRADOS APROBADOS EN PRIMARIA

Entidad federativa, condición de asistencia escolar, sexo y edad	Población de 5 años y más	Nivel de escolaridad		
		Estudios técnicos o comerciales con primaria terminada	Con educación posbásica [1]	No especificado
27 Tabasco				
No Especificado				
Hombres	6 196	0	940	2 525
5 años	1 054	0	0	907
6 años	244	0	0	139
7 años	111	0	0	64
8 años	90	0	0	44
9 años	77	0	0	46
10 años	98	0	0	49
11 años	91	0	0	53
12 años	86	0	0	40
13 años	79	0	0	31
14 años	77	0	0	35
15 años y más	4 189	0	940	1 117
Mujeres	7 277	5	1 000	2 911
5 años	1 093	0	0	934
6 años	266	0	0	157
7 años	119	0	0	66
8 años	87	0	0	47
9 años	77	0	0	41
10 años	81	0	0	33
11 años	70	0	0	33
12 años	88	0	0	28
13 años	74	0	0	21
14 años	70	0	0	26
15 años y más	5 252	5	1 000	1 525
28 Tamaulipas	2 644 808	13 418	728 599	57 497
5 años	63 023	0	0	8 430
6 años	57 832	0	0	2 274
7 años	58 705	0	0	1 673
8 años	58 385	0	0	585
9 años	57 353	0	0	662
10 años	60 646	0	0	820
11 años	57 497	0	0	1 095
12 años	58 785	1	0	1 297
13 años	57 648	1	0	250
14 años	55 826	3	0	316
15 años y más	2 059 108	13 413	728 599	40 095
Hombres	1 301 500	3 158	366 843	25 862
5 años	31 995	0	0	4 322
6 años	29 595	0	0	1 141
7 años	29 984	0	0	827
8 años	29 970	0	0	308
9 años	29 200	0	0	335
10 años	30 903	0	0	437
11 años	29 273	0	0	545
12 años	29 801	0	0	640
13 años	29 392	1	0	147
14 años	28 129	0	0	161
15 años y más	1 003 258	3 157	366 843	16 999
Mujeres	1 343 308	10 260	361 756	31 635
5 años	31 028	0	0	4 108
6 años	28 237	0	0	1 133
7 años	28 721	0	0	846
8 años	28 415	0	0	277
9 años	28 153	0	0	327
10 años	29 743	0	0	383
11 años	28 224	0	0	550
12 años	28 984	1	0	657
13 años	28 256	0	0	103
14 años	27 697	3	0	155
15 años y más	1 055 850	10 256	361 756	23 096
Asiste	795 754	156	157 998	14 731
5 años	53 078	0	0	2 018
6 años	55 136	0	0	1 414

Continúa

POBLACIÓN DE 5 AÑOS Y MÁS POR ENTIDAD FEDERATIVA, CONDICIÓN DE ASISTENCIA ESCOLAR, SEXO Y EDAD SEGÚN NIVEL DE ESCOLARIDAD Y GRADOS APROBADOS EN PRIMARIA

Entidad federativa, condición de asistencia escolar, sexo y edad	Población de 5 años y más	Nivel de escolaridad		
		Estudios técnicos o comerciales con primaria terminada	Con educación posbásica [1]	No especificado
28 Tamaulipas				
Asiste				
7 años	56 936	0	0	1 267
8 años	56 720	0	0	291
9 años	55 742	0	0	373
10 años	58 943	0	0	561
11 años	55 758	0	0	854
12 años	56 041	1	0	1 094
13 años	53 501	1	0	103
14 años	48 897	1	0	156
15 años y más	245 002	153	157 998	6 600
Hombres	402 761	39	78 438	7 157
5 años	26 934	0	0	1 066
6 años	28 182	0	0	694
7 años	29 067	0	0	634
8 años	29 102	0	0	152
9 años	28 354	0	0	179
10 años	29 997	0	0	291
11 años	28 303	0	0	407
12 años	28 404	0	0	546
13 años	27 260	1	0	58
14 años	24 413	0	0	74
15 años y más	122 745	38	78 438	3 056
Mujeres	392 993	117	79 560	7 574
5 años	26 144	0	0	952
6 años	26 954	0	0	720
7 años	27 869	0	0	633
8 años	27 618	0	0	139
9 años	27 388	0	0	194
10 años	28 946	0	0	270
11 años	27 455	0	0	447
12 años	27 637	1	0	548
13 años	26 241	0	0	45
14 años	24 484	1	0	82
15 años y más	122 257	115	79 560	3 544
No Asiste	1 818 515	13 154	564 642	30 148
5 años	3 852	0	0	1 092
6 años	1 720	0	0	337
7 años	1 306	0	0	185
8 años	1 290	0	0	130
9 años	1 270	0	0	125
10 años	1 380	0	0	117
11 años	1 424	0	0	93
12 años	2 437	0	0	113
13 años	3 897	0	0	70
14 años	6 653	2	0	77
15 años y más	1 793 286	13 152	564 642	27 809
Hombres	884 384	3 099	285 686	12 444
5 años	1 969	0	0	573
6 años	903	0	0	175
7 años	686	0	0	90
8 años	669	0	0	74
9 años	660	0	0	65
10 años	736	0	0	69
11 años	794	0	0	47
12 años	1 257	0	0	54
13 años	1 987	0	0	40
14 años	3 572	0	0	45
15 años y más	871 151	3 099	285 686	11 212
Mujeres	934 131	10 055	278 956	17 704
5 años	1 883	0	0	519
6 años	817	0	0	162
7 años	620	0	0	95
8 años	621	0	0	56
9 años	610	0	0	60

Continúa

POBLACIÓN DE 5 AÑOS Y MÁS POR ENTIDAD FEDERATIVA, CONDICIÓN DE ASISTENCIA ESCOLAR, SEXO Y EDAD SEGÚN NIVEL DE ESCOLARIDAD Y GRADOS APROBADOS EN PRIMARIA

Entidad federativa, condición de asistencia escolar, sexo y edad	Población de 5 años y más	Nivel de escolaridad		
		Estudios técnicos o comerciales con primaria terminada	Con educación posbásica [1]	No especificado
28 Tamaulipas				
No Asiste				
Mujeres				
10 años	644	0	0	48
11 años	630	0	0	46
12 años	1 180	0	0	59
13 años	1 910	0	0	30
14 años	3 081	2	0	32
15 años y más	922 135	10 053	278 956	16 597
No Especificado	30 539	108	5 959	12 618
5 años	6 093	0	0	5 320
6 años	976	0	0	523
7 años	463	0	0	221
8 años	375	0	0	164
9 años	341	0	0	164
10 años	323	0	0	142
11 años	315	0	0	148
12 años	307	0	0	90
13 años	250	0	0	77
14 años	276	0	0	83
15 años y más	20 820	108	5 959	5 686
Hombres	14 355	20	2 719	6 261
5 años	3 092	0	0	2 683
6 años	510	0	0	272
7 años	231	0	0	103
8 años	199	0	0	82
9 años	186	0	0	91
10 años	170	0	0	77
11 años	176	0	0	91
12 años	140	0	0	40
13 años	145	0	0	49
14 años	144	0	0	42
15 años y más	9 362	20	2 719	2 731
Mujeres	16 184	88	3 240	6 357
5 años	3 001	0	0	2 637
6 años	466	0	0	251
7 años	232	0	0	118
8 años	176	0	0	82
9 años	155	0	0	73
10 años	153	0	0	65
11 años	139	0	0	57
12 años	167	0	0	50
13 años	105	0	0	28
14 años	132	0	0	41
15 años y más	11 458	88	3 240	2 955
29 Tlaxcala	941 733	580	212 656	12 533
5 años	22 849	0	0	1 785
6 años	22 592	0	0	637
7 años	22 516	0	0	523
8 años	23 507	0	0	231
9 años	22 775	0	0	237
10 años	24 830	0	0	362
11 años	22 932	0	0	378
12 años	23 982	0	0	395
13 años	23 484	1	0	86
14 años	23 222	0	0	104
15 años y más	709 044	579	212 656	7 795
Hombres	453 151	101	103 858	5 332
5 años	11 596	0	0	914
6 años	11 556	0	0	317
7 años	11 453	0	0	272
8 años	12 038	0	0	103
9 años	11 517	0	0	122
10 años	12 704	0	0	177
11 años	11 653	0	0	177

Continúa

POBLACIÓN DE 5 AÑOS Y MÁS POR ENTIDAD FEDERATIVA, CONDICIÓN DE ASISTENCIA ESCOLAR, SEXO Y EDAD SEGÚN NIVEL DE ESCOLARIDAD Y GRADOS APROBADOS EN PRIMARIA

Entidad federativa, condición de asistencia escolar, sexo y edad	Población de 5 años y más	Nivel de escolaridad		
		Estudios técnicos o comerciales con primaria terminada	Con educación posbásica [1]	No especificado
29 Tlaxcala				
Hombres				
12 años	12 076	0	0	213
13 años	11 906	0	0	50
14 años	11 682	0	0	51
15 años y más	334 970	101	103 858	2 936
Mujeres	488 582	479	108 798	7 201
5 años	11 253	0	0	871
6 años	11 036	0	0	320
7 años	11 063	0	0	251
8 años	11 469	0	0	128
9 años	11 258	0	0	115
10 años	12 126	0	0	185
11 años	11 279	0	0	201
12 años	11 906	0	0	182
13 años	11 578	1	0	36
14 años	11 540	0	0	53
15 años y más	374 074	478	108 798	4 859
Asiste	309 140	16	55 939	4 173
5 años	20 784	0	0	682
6 años	21 799	0	0	461
7 años	21 926	0	0	404
8 años	22 879	0	0	129
9 años	22 163	0	0	155
10 años	24 166	0	0	264
11 años	22 266	0	0	288
12 años	22 836	0	0	339
13 años	21 685	1	0	42
14 años	20 309	0	0	45
15 años y más	88 327	15	55 939	1 364
Hombres	155 436	4	27 143	1 885
5 años	10 524	0	0	329
6 años	11 153	0	0	220
7 años	11 150	0	0	218
8 años	11 700	0	0	54
9 años	11 192	0	0	82
10 años	12 356	0	0	122
11 años	11 295	0	0	122
12 años	11 517	0	0	174
13 años	11 011	0	0	24
14 años	10 151	0	0	17
15 años y más	43 387	4	27 143	523
Mujeres	153 704	12	28 796	2 288
5 años	10 260	0	0	353
6 años	10 646	0	0	241
7 años	10 776	0	0	186
8 años	11 179	0	0	75
9 años	10 971	0	0	73
10 años	11 810	0	0	142
11 años	10 971	0	0	166
12 años	11 319	0	0	165
13 años	10 674	1	0	18
14 años	10 158	0	0	28
15 años y más	44 940	11	28 796	841
No Asiste	627 367	563	156 098	5 402
5 años	1 089	0	0	205
6 años	625	0	0	85
7 años	486	0	0	45
8 años	516	0	0	32
9 años	532	0	0	31
10 años	568	0	0	40
11 años	561	0	0	30
12 años	1 076	0	0	33
13 años	1 742	0	0	19
14 años	2 855	0	0	30

Continúa

POBLACIÓN DE 5 AÑOS Y MÁS POR ENTIDAD FEDERATIVA, CONDICIÓN DE ASISTENCIA ESCOLAR, SEXO Y EDAD SEGÚN NIVEL DE ESCOLARIDAD Y GRADOS APROBADOS EN PRIMARIA

Entidad federativa, condición de asistencia escolar, sexo y edad	Población de 5 años y más	Nivel de escolaridad		
		Estudios técnicos o comerciales con primaria terminada	Con educación posbásica [1]	No especificado
29 Tlaxcala				
No Asiste				
15 años y más	617 317	563	156 098	4 852
Hombres	295 318	97	76 441	2 029
5 años	555	0	0	105
6 años	315	0	0	45
7 años	253	0	0	19
8 años	284	0	0	13
9 años	283	0	0	14
10 años	288	0	0	18
11 años	287	0	0	13
12 años	516	0	0	23
13 años	858	0	0	11
14 años	1 502	0	0	19
15 años y más	290 177	97	76 441	1 749
Mujeres	332 049	466	79 657	3 373
5 años	534	0	0	100
6 años	310	0	0	40
7 años	233	0	0	26
8 años	232	0	0	19
9 años	249	0	0	17
10 años	280	0	0	22
11 años	274	0	0	17
12 años	560	0	0	10
13 años	884	0	0	8
14 años	1 353	0	0	11
15 años y más	327 140	466	79 657	3 103
No Especificado	5 226	1	619	2 958
5 años	976	0	0	898
6 años	168	0	0	91
7 años	104	0	0	74
8 años	112	0	0	70
9 años	80	0	0	51
10 años	96	0	0	58
11 años	105	0	0	60
12 años	70	0	0	23
13 años	57	0	0	25
14 años	58	0	0	29
15 años y más	3 400	1	619	1 579
Hombres	2 397	0	274	1 418
5 años	517	0	0	480
6 años	88	0	0	52
7 años	50	0	0	35
8 años	54	0	0	36
9 años	42	0	0	26
10 años	60	0	0	37
11 años	71	0	0	42
12 años	43	0	0	16
13 años	37	0	0	15
14 años	29	0	0	15
15 años y más	1 406	0	274	664
Mujeres	2 829	1	345	1 540
5 años	459	0	0	418
6 años	80	0	0	39
7 años	54	0	0	39
8 años	58	0	0	34
9 años	38	0	0	25
10 años	36	0	0	21
11 años	34	0	0	18
12 años	27	0	0	7
13 años	20	0	0	10
14 años	29	0	0	14
15 años y más	1 994	1	345	915

Continúa

POBLACIÓN DE 5 AÑOS Y MÁS POR ENTIDAD FEDERATIVA, CONDICIÓN DE ASISTENCIA ESCOLAR, SEXO Y EDAD SEGÚN NIVEL DE ESCOLARIDAD Y GRADOS APROBADOS EN PRIMARIA

Entidad federativa, condición de asistencia escolar, sexo y edad	Población de 5 años y más	Nivel de escolaridad		
		Estudios técnicos o comerciales con primaria terminada	Con educación posbásica [1]	No especificado
30 Veracruz de Ignacio de la Llave	6 370 647	9 223	1 304 450	77 911
5 años	146 093	0	0	11 408
6 años	137 739	0	0	4 008
7 años	142 228	0	0	2 590
8 años	146 958	0	0	1 125
9 años	147 682	0	0	1 126
10 años	158 953	0	0	1 612
11 años	151 398	0	0	1 798
12 años	162 555	0	0	2 332
13 años	160 613	1	0	527
14 años	157 591	0	0	651
15 años y más	4 858 837	9 222	1 304 450	50 734
Hombres	3 047 745	1 489	637 044	33 113
5 años	73 840	0	0	5 687
6 años	70 099	0	0	2 005
7 años	72 613	0	0	1 304
8 años	74 706	0	0	574
9 años	74 852	0	0	576
10 años	81 060	0	0	801
11 años	76 338	0	0	874
12 años	82 967	0	0	1 178
13 años	81 650	0	0	285
14 años	79 852	0	0	300
15 años y más	2 279 768	1 489	637 044	19 529
Mujeres	3 322 902	7 734	667 406	44 798
5 años	72 253	0	0	5 721
6 años	67 640	0	0	2 003
7 años	69 615	0	0	1 286
8 años	72 252	0	0	551
9 años	72 830	0	0	550
10 años	77 893	0	0	811
11 años	75 060	0	0	924
12 años	79 588	0	0	1 154
13 años	78 963	1	0	242
14 años	77 739	0	0	351
15 años y más	2 579 069	7 733	667 406	31 205
Asiste	1 991 863	173	341 681	21 874
5 años	124 640	0	0	3 213
6 años	129 250	0	0	2 610
7 años	136 673	0	0	1 900
8 años	141 862	0	0	653
9 años	143 137	0	0	738
10 años	153 394	0	0	1 156
11 años	145 592	0	0	1 402
12 años	152 250	0	0	1 895
13 años	144 475	1	0	253
14 años	133 293	0	0	286
15 años y más	587 297	172	341 681	7 768
Hombres	1 001 927	46	164 554	10 390
5 años	63 069	0	0	1 577
6 años	65 825	0	0	1 340
7 años	69 748	0	0	942
8 años	72 095	0	0	337
9 años	72 519	0	0	378
10 años	78 144	0	0	567
11 años	73 280	0	0	663
12 años	77 878	0	0	941
13 años	73 760	0	0	129
14 años	67 551	0	0	129
15 años y más	288 058	46	164 554	3 387
Mujeres	989 936	127	177 127	11 484
5 años	61 571	0	0	1 636
6 años	63 425	0	0	1 270
7 años	66 925	0	0	958
8 años	69 767	0	0	316

Continúa

POBLACIÓN DE 5 AÑOS Y MÁS POR ENTIDAD FEDERATIVA, CONDICIÓN DE ASISTENCIA ESCOLAR, SEXO Y EDAD SEGÚN NIVEL DE ESCOLARIDAD Y GRADOS APROBADOS EN PRIMARIA

Entidad federativa, condición de asistencia escolar, sexo y edad	Población de 5 años y más	Nivel de escolaridad		
		Estudios técnicos o comerciales con primaria terminada	Con educación posbásica [1]	No especificado
30 Veracruz de Ignacio de la Llave				
Asiste				
Mujeres				
9 años	70 618	0	0	360
10 años	75 250	0	0	589
11 años	72 312	0	0	739
12 años	74 372	0	0	954
13 años	70 715	1	0	124
14 años	65 742	0	0	157
15 años y más	299 239	126	177 127	4 381
No Asiste	4 342 840	8 995	957 250	40 290
5 años	14 777	0	0	2 152
6 años	7 355	0	0	681
7 años	4 954	0	0	370
8 años	4 632	0	0	234
9 años	4 144	0	0	202
10 años	5 103	0	0	228
11 años	5 378	0	0	178
12 años	9 869	0	0	263
13 años	15 737	0	0	136
14 años	23 847	0	0	189
15 años y más	4 247 044	8 995	957 250	35 657
Hombres	2 029 593	1 433	470 130	15 198
5 años	7 370	0	0	1 014
6 años	3 699	0	0	317
7 años	2 553	0	0	188
8 años	2 392	0	0	117
9 años	2 124	0	0	97
10 años	2 692	0	0	122
11 años	2 851	0	0	91
12 años	4 857	0	0	137
13 años	7 669	0	0	71
14 años	12 062	0	0	78
15 años y más	1 981 324	1 433	470 130	12 966
Mujeres	2 313 247	7 562	487 120	25 092
5 años	7 407	0	0	1 138
6 años	3 656	0	0	364
7 años	2 401	0	0	182
8 años	2 240	0	0	117
9 años	2 020	0	0	105
10 años	2 411	0	0	106
11 años	2 527	0	0	87
12 años	5 012	0	0	126
13 años	8 068	0	0	65
14 años	11 785	0	0	111
15 años y más	2 265 720	7 562	487 120	22 691
No Especificado	35 944	55	5 519	15 747
5 años	6 676	0	0	6 043
6 años	1 134	0	0	717
7 años	601	0	0	320
8 años	464	0	0	238
9 años	401	0	0	186
10 años	456	0	0	228
11 años	428	0	0	218
12 años	436	0	0	174
13 años	401	0	0	138
14 años	451	0	0	176
15 años y más	24 496	55	5 519	7 309
Hombres	16 225	10	2 360	7 525
5 años	3 401	0	0	3 096
6 años	575	0	0	348
7 años	312	0	0	174
8 años	219	0	0	120
9 años	209	0	0	101
10 años	224	0	0	112

Continúa

POBLACIÓN DE 5 AÑOS Y MÁS POR ENTIDAD FEDERATIVA, CONDICIÓN DE ASISTENCIA ESCOLAR, SEXO Y EDAD SEGÚN NIVEL DE ESCOLARIDAD Y GRADOS APROBADOS EN PRIMARIA

Entidad federativa, condición de asistencia escolar, sexo y edad	Población de 5 años y más	Nivel de escolaridad		
		Estudios técnicos o comerciales con primaria terminada	Con educación posbásica [1]	No especificado
30 Veracruz de Ignacio de la Llave				
No Especificado				
Hombres				
11 años	207	0	0	120
12 años	232	0	0	100
13 años	221	0	0	85
14 años	239	0	0	93
15 años y más	10 386	10	2 360	3 176
Mujeres	19 719	45	3 159	8 222
5 años	3 275	0	0	2 947
6 años	559	0	0	369
7 años	289	0	0	146
8 años	245	0	0	118
9 años	192	0	0	85
10 años	232	0	0	116
11 años	221	0	0	98
12 años	204	0	0	74
13 años	180	0	0	53
14 años	212	0	0	83
15 años y más	14 110	45	3 159	4 133
31 Yucatán	1 617 102	2 271	367 052	24 822
5 años	36 536	0	0	2 480
6 años	33 900	0	0	984
7 años	34 799	0	0	728
8 años	35 666	0	0	328
9 años	35 590	0	0	394
10 años	38 030	0	0	447
11 años	37 011	0	0	575
12 años	38 938	0	0	645
13 años	37 453	0	0	167
14 años	36 617	1	0	186
15 años y más	1 252 562	2 270	367 052	17 888
Hombres	794 417	542	186 071	11 069
5 años	18 497	0	0	1 254
6 años	17 173	0	0	474
7 años	17 768	0	0	392
8 años	18 188	0	0	178
9 años	18 061	0	0	192
10 años	19 609	0	0	245
11 años	18 769	0	0	275
12 años	19 849	0	0	323
13 años	18 759	0	0	97
14 años	18 368	0	0	86
15 años y más	609 376	542	186 071	7 553
Mujeres	822 685	1 729	180 981	13 753
5 años	18 039	0	0	1 226
6 años	16 727	0	0	510
7 años	17 031	0	0	336
8 años	17 478	0	0	150
9 años	17 529	0	0	202
10 años	18 421	0	0	202
11 años	18 242	0	0	300
12 años	19 089	0	0	322
13 años	18 694	0	0	70
14 años	18 249	1	0	100
15 años y más	643 186	1 728	180 981	10 335
Asiste	511 354	39	97 045	6 306
5 años	32 886	0	0	737
6 años	32 291	0	0	594
7 años	33 726	0	0	503
8 años	34 718	0	0	191
9 años	34 683	0	0	242
10 años	37 036	0	0	302
11 años	35 928	0	0	450
12 años	37 264	0	0	532

Continúa

POBLACIÓN DE 5 AÑOS Y MÁS POR ENTIDAD FEDERATIVA, CONDICIÓN DE ASISTENCIA ESCOLAR, SEXO Y EDAD SEGÚN NIVEL DE ESCOLARIDAD Y GRADOS APROBADOS EN PRIMARIA

Entidad federativa, condición de asistencia escolar, sexo y edad	Población de 5 años y más	Nivel de escolaridad		
		Estudios técnicos o comerciales con primaria terminada	Con educación posbásica [1]	No especificado
31 Yucatán				
Asiste				
13 años	34 874	0	0	72
14 años	32 123	0	0	97
15 años y más	165 825	39	97 045	2 586
Hombres	258 960	9	49 196	3 075
5 años	16 614	0	0	353
6 años	16 362	0	0	294
7 años	17 194	0	0	270
8 años	17 690	0	0	98
9 años	17 582	0	0	115
10 años	19 075	0	0	159
11 años	18 227	0	0	214
12 años	19 105	0	0	267
13 años	17 638	0	0	41
14 años	16 306	0	0	40
15 años y más	83 167	9	49 196	1 224
Mujeres	252 394	30	47 849	3 231
5 años	16 272	0	0	384
6 años	15 929	0	0	300
7 años	16 532	0	0	233
8 años	17 028	0	0	93
9 años	17 101	0	0	127
10 años	17 961	0	0	143
11 años	17 701	0	0	236
12 años	18 159	0	0	265
13 años	17 236	0	0	31
14 años	15 817	0	0	57
15 años y más	82 658	30	47 849	1 362
No Asiste	1 093 379	2 215	268 179	12 128
5 años	2 191	0	0	478
6 años	1 235	0	0	174
7 años	876	0	0	111
8 años	782	0	0	50
9 años	753	0	0	53
10 años	851	0	0	64
11 años	930	0	0	38
12 años	1 536	0	0	54
13 años	2 455	0	0	47
14 años	4 369	1	0	46
15 años y más	1 077 401	2 214	268 179	11 013
Hombres	529 832	529	136 007	5 020
5 años	1 135	0	0	241
6 años	622	0	0	81
7 años	470	0	0	65
8 años	402	0	0	29
9 años	402	0	0	31
10 años	463	0	0	45
11 años	469	0	0	19
12 años	678	0	0	24
13 años	1 057	0	0	29
14 años	1 995	0	0	20
15 años y más	522 139	529	136 007	4 436
Mujeres	563 547	1 686	132 172	7 108
5 años	1 056	0	0	237
6 años	613	0	0	93
7 años	406	0	0	46
8 años	380	0	0	21
9 años	351	0	0	22
10 años	388	0	0	19
11 años	461	0	0	19
12 años	858	0	0	30
13 años	1 398	0	0	18
14 años	2 374	1	0	26
15 años y más	555 262	1 685	132 172	6 577

Continúa

POBLACIÓN DE 5 AÑOS Y MÁS POR ENTIDAD FEDERATIVA, CONDICIÓN DE ASISTENCIA ESCOLAR, SEXO Y EDAD SEGÚN NIVEL DE ESCOLARIDAD Y GRADOS APROBADOS EN PRIMARIA

Entidad federativa, condición de asistencia escolar, sexo y edad	Población de 5 años y más	Nivel de escolaridad		
		Estudios técnicos o comerciales con primaria terminada	Con educación posbásica [1]	No especificado
31 Yucatán				
No Especificado	12 369	17	1 828	6 388
5 años	1 459	0	0	1 265
6 años	374	0	0	216
7 años	197	0	0	114
8 años	166	0	0	87
9 años	154	0	0	99
10 años	143	0	0	81
11 años	153	0	0	87
12 años	138	0	0	59
13 años	124	0	0	48
14 años	125	0	0	43
15 años y más	9 336	17	1 828	4 289
Hombres	5 625	4	868	2 974
5 años	748	0	0	660
6 años	189	0	0	99
7 años	104	0	0	57
8 años	96	0	0	51
9 años	77	0	0	46
10 años	71	0	0	41
11 años	73	0	0	42
12 años	66	0	0	32
13 años	64	0	0	27
14 años	67	0	0	26
15 años y más	4 070	4	868	1 893
Mujeres	6 744	13	960	3 414
5 años	711	0	0	605
6 años	185	0	0	117
7 años	93	0	0	57
8 años	70	0	0	36
9 años	77	0	0	53
10 años	72	0	0	40
11 años	80	0	0	45
12 años	72	0	0	27
13 años	60	0	0	21
14 años	58	0	0	17
15 años y más	5 266	13	960	2 396
32 Zacatecas	1 212 947	3 262	205 957	15 910
5 años	30 405	0	0	3 036
6 años	29 627	0	0	850
7 años	29 501	0	0	510
8 años	29 947	0	0	240
9 años	29 333	0	0	222
10 años	31 428	0	0	298
11 años	30 293	0	0	436
12 años	31 464	0	0	424
13 años	31 848	0	0	92
14 años	31 244	1	0	118
15 años y más	907 857	3 261	205 957	9 684
Hombres	580 821	702	97 293	7 040
5 años	15 519	0	0	1 555
6 años	14 933	0	0	423
7 años	14 887	0	0	246
8 años	15 180	0	0	112
9 años	14 987	0	0	113
10 años	16 063	0	0	159
11 años	15 318	0	0	209
12 años	15 899	0	0	207
13 años	16 155	0	0	54
14 años	15 900	1	0	60
15 años y más	425 980	701	97 293	3 902
Mujeres	632 126	2 560	108 664	8 870
5 años	14 886	0	0	1 481
6 años	14 694	0	0	427
7 años	14 614	0	0	264

Continúa

POBLACIÓN DE 5 AÑOS Y MÁS POR ENTIDAD FEDERATIVA, CONDICIÓN DE ASISTENCIA ESCOLAR, SEXO Y EDAD SEGÚN NIVEL DE ESCOLARIDAD Y GRADOS APROBADOS EN PRIMARIA

Entidad federativa, condición de asistencia escolar, sexo y edad	Población de 5 años y más	Nivel de escolaridad		
		Estudios técnicos o comerciales con primaria terminada	Con educación posbásica [1]	No especificado
32 Zacatecas				
Mujeres				
8 años	14 767	0	0	128
9 años	14 346	0	0	109
10 años	15 365	0	0	139
11 años	14 975	0	0	227
12 años	15 565	0	0	217
13 años	15 693	0	0	38
14 años	15 344	0	0	58
15 años y más	481 877	2 560	108 664	5 782
Asiste	396 692	49	62 762	4 512
5 años	25 694	0	0	592
6 años	28 302	0	0	529
7 años	28 778	0	0	364
8 años	29 221	0	0	134
9 años	28 688	0	0	151
10 años	30 620	0	0	206
11 años	29 492	0	0	362
12 años	29 507	0	0	343
13 años	28 377	0	0	54
14 años	25 431	1	0	63
15 años y más	112 582	48	62 762	1 714
Hombres	190 512	13	28 682	2 111
5 años	13 071	0	0	292
6 años	14 251	0	0	261
7 años	14 517	0	0	171
8 años	14 813	0	0	62
9 años	14 635	0	0	79
10 años	15 628	0	0	111
11 años	14 868	0	0	176
12 años	14 880	0	0	169
13 años	14 240	0	0	32
14 años	12 640	1	0	32
15 años y más	46 969	12	28 682	726
Mujeres	206 180	36	34 080	2 401
5 años	12 623	0	0	300
6 años	14 051	0	0	268
7 años	14 261	0	0	193
8 años	14 408	0	0	72
9 años	14 053	0	0	72
10 años	14 992	0	0	95
11 años	14 624	0	0	186
12 años	14 627	0	0	174
13 años	14 137	0	0	22
14 años	12 791	0	0	31
15 años y más	65 613	36	34 080	988
No Asiste	808 880	3 201	142 360	7 941
5 años	2 607	0	0	582
6 años	999	0	0	131
7 años	583	0	0	74
8 años	613	0	0	49
9 años	558	0	0	32
10 años	702	0	0	47
11 años	722	0	0	34
12 años	1 864	0	0	53
13 años	3 394	0	0	18
14 años	5 722	0	0	33
15 años y más	791 116	3 201	142 360	6 888
Hombres	386 886	688	68 237	3 192
5 años	1 358	0	0	296
6 años	505	0	0	58
7 años	294	0	0	33
8 años	317	0	0	26
9 años	312	0	0	16
10 años	379	0	0	27

Continúa

POBLACIÓN DE 5 AÑOS Y MÁS POR ENTIDAD FEDERATIVA, CONDICIÓN DE ASISTENCIA ESCOLAR, SEXO Y EDAD SEGÚN NIVEL DE ESCOLARIDAD Y GRADOS APROBADOS EN PRIMARIA

Entidad federativa, condición de asistencia escolar, sexo y edad	Población de 5 años y más	Nivel de escolaridad		
		Estudios técnicos o comerciales con primaria terminada	Con educación posbásica [1]	No especificado
32 Zacatecas				
No Asiste				
Hombres				
11 años	409	0	0	13
12 años	973	0	0	24
13 años	1 877	0	0	10
14 años	3 207	0	0	15
15 años y más	377 255	688	68 237	2 674
Mujeres	421 994	2 513	74 123	4 749
5 años	1 249	0	0	286
6 años	494	0	0	73
7 años	289	0	0	41
8 años	296	0	0	23
9 años	246	0	0	16
10 años	323	0	0	20
11 años	313	0	0	21
12 años	891	0	0	29
13 años	1 517	0	0	8
14 años	2 515	0	0	18
15 años y más	413 861	2 513	74 123	4 214
No Especificado	7 375	12	835	3 457
5 años	2 104	0	0	1 862
6 años	326	0	0	190
7 años	140	0	0	72
8 años	113	0	0	57
9 años	87	0	0	39
10 años	106	0	0	45
11 años	79	0	0	40
12 años	93	0	0	28
13 años	77	0	0	20
14 años	91	0	0	22
15 años y más	4 159	12	835	1 082
Hombres	3 423	1	374	1 737
5 años	1 090	0	0	967
6 años	177	0	0	104
7 años	76	0	0	42
8 años	50	0	0	24
9 años	40	0	0	18
10 años	56	0	0	21
11 años	41	0	0	20
12 años	46	0	0	14
13 años	38	0	0	12
14 años	53	0	0	13
15 años y más	1 756	1	374	502
Mujeres	3 952	11	461	1 720
5 años	1 014	0	0	895
6 años	149	0	0	86
7 años	64	0	0	30
8 años	63	0	0	33
9 años	47	0	0	21
10 años	50	0	0	24
11 años	38	0	0	20
12 años	47	0	0	14
13 años	39	0	0	8
14 años	38	0	0	9
15 años y más	2 403	11	461	580

[1] Incluye a la población con algún grado aprobado en estudios técnicos o comerciales con secundaria terminada (profesional técnico), preparatoria o bachillerato, normal básica, estudios técnicos o comerciales con preparatoria terminada (técnico superior), profesional (licenciatura, normal superior o equivalente), maestría y doctorado. En la denominación del censo 2000, corresponde a la población con instrucción media superior y superior.

POBLACIÓN DE 5 AÑOS Y MÁS POR ENTIDAD FEDERATIVA, SEXO Y GRUPOS QUINQUENALES DE EDAD SEGÚN NIVEL DE ESCOLARIDAD Y GRADOS APROBADOS EN PRIMARIA

Entidad federativa, sexo y grupos quinquenales de edad	Población de 5 años y más	Nivel de escolaridad									
		Sin escolaridad	Educación básica								
			Preescolar	Primaria							Secundaria
				1 grado	2 grados	3 grados	4 grados	5 grados	6 grados	No especificado	
Estados Unidos Mexicanos	90 266 425	6 232 428	3 653 760	3 376 047	4 514 389	5 726 836	3 913 341	3 421 946	14 350 362	195 033	21 015 009
5 - 9 años	10 511 738	331 523	3 610 432	2 211 048	2 019 847	1 545 007	334 308	0	0	68 077	0
10 - 14 años	10 952 123	109 014	43 328	123 432	244 925	703 335	1 845 977	2 103 046	2 228 262	40 388	3 383 360
15 - 19 años	10 109 021	168 467	0	36 898	69 331	122 794	108 396	137 182	1 085 937	6 663	4 414 283
20 - 24 años	8 964 629	234 595	0	37 511	84 302	170 591	132 946	135 548	1 278 369	7 838	2 728 640
25 - 29 años	8 103 358	277 896	0	46 930	113 325	226 168	157 428	148 785	1 394 145	8 848	2 473 101
30 - 34 años	7 933 951	295 401	0	52 027	132 608	258 460	165 528	155 937	1 448 075	9 209	2 458 446
35 - 39 años	7 112 526	355 202	0	65 811	166 313	297 798	167 089	142 262	1 324 623	8 663	1 977 960
40 - 44 años	6 017 268	416 171	0	82 359	203 714	342 776	169 072	127 325	1 241 208	8 472	1 304 732
45 - 49 años	5 015 255	457 976	0	95 996	231 144	371 388	173 785	120 545	1 172 226	8 375	851 025
50 - 54 años	4 090 650	503 745	0	107 253	244 154	367 118	155 751	98 736	984 085	7 417	569 018
55 - 59 años	3 117 071	527 390	0	111 491	236 204	330 641	132 135	76 096	707 500	5 703	344 155
60 - 64 años	2 622 476	622 283	0	112 890	226 659	303 579	116 608	61 215	535 068	4 851	209 794
65 años y más	5 716 359	1 932 765	0	292 401	541 863	687 181	254 318	115 269	950 864	10 529	300 495
Hombres	43 667 843	2 574 056	1 867 440	1 694 642	2 242 864	2 828 671	1 904 925	1 672 806	6 639 456	95 480	10 526 174
5 - 9 años	5 339 127	171 931	1 844 296	1 137 482	1 026 488	763 809	163 045	0	0	34 093	0
10 - 14 años	5 545 910	57 843	23 144	66 774	141 716	392 456	951 393	1 064 471	1 117 380	20 384	1 646 277
15 - 19 años	4 995 906	84 317	0	20 205	37 382	64 044	57 638	73 865	542 097	3 651	2 263 085
20 - 24 años	4 253 440	107 251	0	18 689	40 979	81 572	61 590	63 658	567 987	3 896	1 338 267
25 - 29 años	3 805 724	124 063	0	22 689	53 803	107 739	70 260	67 289	611 236	4 186	1 198 746
30 - 34 años	3 745 974	125 355	0	24 172	61 268	121 631	72 726	68 893	644 146	4 281	1 211 873
35 - 39 años	3 371 372	139 993	0	28 988	74 117	137 141	72 703	62 991	587 355	4 053	988 830
40 - 44 años	2 871 549	158 328	0	35 290	89 706	156 094	72 693	55 933	550 796	3 900	668 291
45 - 49 años	2 388 149	171 051	0	41 172	102 731	170 112	75 005	52 529	523 963	3 802	443 812
50 - 54 años	1 959 720	189 938	0	47 058	112 760	173 456	69 960	44 392	454 596	3 442	307 194
55 - 59 años	1 497 981	203 607	0	51 106	113 207	161 177	61 165	34 968	337 493	2 699	190 699
60 - 64 años	1 243 788	245 409	0	53 596	111 994	152 295	55 216	28 865	258 853	2 334	114 778
65 años y más	2 649 203	794 970	0	147 421	276 713	347 145	121 531	54 952	443 554	4 759	154 322
Mujeres	46 598 582	3 658 372	1 786 320	1 681 405	2 271 525	2 898 165	2 008 416	1 749 140	7 710 906	99 553	10 488 835
5 - 9 años	5 172 611	159 592	1 766 136	1 073 566	993 359	781 198	171 263	0	0	33 984	0
10 - 14 años	5 406 213	51 171	20 184	56 658	103 209	310 879	894 584	1 038 575	1 110 882	20 004	1 737 083
15 - 19 años	5 113 115	84 150	0	16 693	31 949	58 750	50 758	63 317	543 840	3 012	2 151 198
20 - 24 años	4 711 189	127 344	0	18 822	43 323	89 019	71 356	71 890	710 382	3 942	1 390 373
25 - 29 años	4 297 634	153 833	0	24 241	59 522	118 429	87 168	81 496	782 909	4 662	1 274 355
30 - 34 años	4 187 977	170 046	0	27 855	71 340	136 829	92 802	87 044	803 929	4 928	1 246 573
35 - 39 años	3 741 154	215 209	0	36 823	92 196	160 657	94 386	79 271	737 268	4 610	989 130
40 - 44 años	3 145 719	257 843	0	47 069	114 008	186 682	96 379	71 392	690 412	4 572	636 441
45 - 49 años	2 627 106	286 925	0	54 824	128 413	201 276	98 780	68 016	648 263	4 573	407 213
50 - 54 años	2 130 930	313 807	0	60 195	131 394	193 662	85 791	54 344	529 489	3 975	261 824
55 - 59 años	1 619 090	323 783	0	60 385	122 997	169 464	70 970	41 128	370 007	3 004	153 456
60 - 64 años	1 378 688	376 874	0	59 294	114 665	151 284	61 392	32 350	276 215	2 517	95 016
65 años y más	3 067 156	1 137 795	0	144 980	265 150	340 036	132 787	60 317	507 310	5 770	146 173
01 Aguascalientes	931 261	36 291	39 826	34 910	42 821	58 201	41 293	37 065	153 680	1 180	231 532
5 - 9 años	120 130	3 833	39 457	25 303	23 144	19 529	4 094	0	0	588	0
10 - 14 años	120 280	709	369	1 103	1 720	5 293	20 516	24 071	25 328	275	39 410
15 - 19 años	107 007	1 033	0	342	547	1 069	986	1 303	10 765	34	50 255
20 - 24 años	93 139	1 135	0	274	508	1 230	944	1 205	12 511	53	31 812
25 - 29 años	83 073	1 299	0	314	693	1 738	1 231	1 449	15 338	32	27 933
30 - 34 años	82 651	1 379	0	330	900	2 011	1 244	1 494	16 357	30	27 582
35 - 39 años	73 006	1 765	0	506	1 200	2 639	1 458	1 354	14 318	29	20 580
40 - 44 años	61 553	2 001	0	631	1 573	3 470	1 720	1 415	13 851	34	12 654
45 - 49 años	49 233	2 100	0	677	1 676	3 746	1 865	1 309	12 537	40	8 039
50 - 54 años	39 222	2 481	0	857	1 955	3 825	1 739	1 072	10 251	14	5 466
55 - 59 años	29 196	2 833	0	939	1 981	3 467	1 472	766	7 320	16	3 301
60 - 64 años	23 168	3 278	0	910	1 908	3 103	1 277	578	5 588	9	1 939
65 años y más	49 603	12 445	0	2 724	5 016	7 081	2 747	1 049	9 516	26	2 561
Hombres	447 123	16 841	20 425	17 538	21 302	28 599	19 950	18 275	69 337	565	113 359
5 - 9 años	60 900	1 999	20 217	12 927	11 752	9 646	1 988	0	0	279	0
10 - 14 años	60 816	412	208	575	1 054	3 077	10 587	12 220	12 787	136	18 982
15 - 19 años	52 748	614	0	230	337	598	601	782	5 729	18	25 360
20 - 24 años	43 716	638	0	168	284	667	490	632	5 563	25	15 064
25 - 29 años	38 437	741	0	176	387	908	602	717	6 444	14	13 118
30 - 34 años	38 373	729	0	172	483	1 067	599	681	6 768	18	13 389
35 - 39 años	34 068	858	0	258	589	1 293	604	590	5 998	8	10 129
40 - 44 años	29 044	941	0	284	737	1 567	719	600	5 853	21	6 386
45 - 49 años	23 155	888	0	298	751	1 693	748	550	5 339	16	4 028

Continúa

POBLACIÓN DE 5 AÑOS Y MÁS POR ENTIDAD FEDERATIVA, SEXO Y GRUPOS QUINQUENALES DE EDAD SEGÚN NIVEL DE ESCOLARIDAD Y GRADOS APROBADOS EN PRIMARIA

Entidad federativa, sexo y grupos quinquenales de edad	Población de 5 años y más	Nivel de escolaridad									
		Sin escolaridad	Educación básica								
			Preescolar	Primaria							Secundaria
				1 grado	2 grados	3 grados	4 grados	5 grados	6 grados	No especificado	
01 Aguascalientes											
Hombres											
50 - 54 años	18 636	1 008	0	353	860	1 673	720	474	4 565	8	2 827
55 - 59 años	13 802	1 185	0	407	904	1 604	554	342	3 432	6	1 735
60 - 64 años	10 959	1 393	0	408	839	1 530	537	247	2 621	2	1 026
65 años y más	22 469	5 435	0	1 282	2 325	3 276	1 201	440	4 238	14	1 315
Mujeres	484 138	19 450	19 401	17 372	21 519	29 602	21 343	18 790	84 343	615	118 173
5 - 9 años	59 230	1 834	19 240	12 376	11 392	9 883	2 106	0	0	309	0
10 - 14 años	59 464	297	161	528	666	2 216	9 929	11 851	12 541	139	20 428
15 - 19 años	54 259	419	0	112	210	471	385	521	5 036	16	24 895
20 - 24 años	49 423	497	0	106	224	563	454	573	6 948	28	16 748
25 - 29 años	44 636	558	0	138	306	830	629	732	8 894	18	14 815
30 - 34 años	44 278	650	0	158	417	944	645	813	9 589	12	14 193
35 - 39 años	38 938	907	0	248	611	1 346	854	764	8 320	21	10 451
40 - 44 años	32 509	1 060	0	347	836	1 903	1 001	815	7 998	13	6 268
45 - 49 años	26 078	1 212	0	379	925	2 053	1 117	759	7 198	24	4 011
50 - 54 años	20 586	1 473	0	504	1 095	2 152	1 019	598	5 686	6	2 639
55 - 59 años	15 394	1 648	0	532	1 077	1 863	918	424	3 888	10	1 566
60 - 64 años	12 209	1 885	0	502	1 069	1 573	740	331	2 967	7	913
65 años y más	27 134	7 010	0	1 442	2 691	3 805	1 546	609	5 278	12	1 246
02 Baja California	2 367 783	89 749	89 131	79 212	94 806	122 721	88 492	83 292	347 988	9 056	652 566
5 - 9 años	277 635	12 430	87 393	58 009	52 658	39 804	11 216	0	0	2 036	0
10 - 14 años	267 938	1 753	1 738	2 807	5 277	16 190	42 062	50 350	52 530	1 790	88 797
15 - 19 años	255 309	2 771	0	870	1 491	2 565	2 074	2 538	22 372	369	112 961
20 - 24 años	246 968	3 681	0	843	1 692	3 541	2 493	2 895	29 453	404	85 203
25 - 29 años	241 951	4 239	0	1 048	2 184	4 793	3 185	3 485	34 367	479	84 340
30 - 34 años	240 879	4 274	0	1 118	2 417	5 286	3 416	3 913	37 165	499	87 383
35 - 39 años	208 125	4 861	0	1 180	2 678	5 444	3 160	3 623	32 267	494	71 134
40 - 44 años	164 598	5 524	0	1 347	3 138	6 180	3 160	3 191	30 111	508	46 022
45 - 49 años	128 512	5 789	0	1 607	3 527	6 634	3 440	3 206	28 945	530	29 086
50 - 54 años	99 356	6 518	0	1 729	3 791	6 860	3 250	2 747	25 230	517	19 126
55 - 59 años	71 624	6 705	0	1 879	3 792	6 178	2 787	2 177	17 897	374	11 800
60 - 64 años	56 711	7 702	0	1 919	3 656	6 036	2 651	1 858	13 755	348	6 952
65 años y más	108 177	23 502	0	4 856	8 505	13 210	5 598	3 309	23 896	708	9 762
Hombres	1 190 938	42 683	45 676	40 481	47 903	62 336	44 435	42 425	170 022	4 485	330 555
5 - 9 años	141 538	6 545	44 720	29 743	26 713	19 991	5 489	0	0	1 033	0
10 - 14 años	136 669	991	956	1 537	3 035	8 897	21 761	25 677	26 841	926	43 698
15 - 19 años	129 298	1 543	0	515	836	1 412	1 151	1 431	12 160	204	58 165
20 - 24 años	123 808	1 976	0	459	918	1 890	1 374	1 553	15 092	219	42 998
25 - 29 años	120 390	2 317	0	592	1 240	2 638	1 725	1 902	17 147	239	41 705
30 - 34 años	121 987	2 258	0	647	1 351	2 938	1 767	2 095	18 622	231	44 102
35 - 39 años	106 746	2 336	0	668	1 428	2 964	1 613	1 889	16 238	245	36 701
40 - 44 años	83 803	2 638	0	675	1 528	3 164	1 537	1 573	14 387	255	23 550
45 - 49 años	64 198	2 631	0	761	1 644	3 253	1 579	1 567	13 006	231	14 907
50 - 54 años	49 179	2 812	0	798	1 739	3 298	1 437	1 283	11 370	249	9 787
55 - 59 años	35 077	2 843	0	857	1 725	2 954	1 260	1 005	8 086	184	6 233
60 - 64 años	27 276	3 256	0	870	1 673	2 875	1 221	865	6 330	161	3 661
65 años y más	50 969	10 537	0	2 359	4 073	6 062	2 521	1 585	10 743	308	5 048
Mujeres	1 176 845	47 066	43 455	38 731	46 903	60 385	44 057	40 867	177 966	4 571	322 011
5 - 9 años	136 097	5 885	42 673	28 266	25 945	19 813	5 727	0	0	1 003	0
10 - 14 años	131 269	762	782	1 270	2 242	7 293	20 301	24 673	25 689	864	45 099
15 - 19 años	126 011	1 228	0	355	655	1 153	923	1 107	10 212	165	54 796
20 - 24 años	123 160	1 705	0	384	774	1 651	1 119	1 342	14 361	185	42 205
25 - 29 años	121 561	1 922	0	456	944	2 155	1 460	1 583	17 220	240	42 635
30 - 34 años	118 892	2 016	0	471	1 066	2 348	1 649	1 818	18 543	268	43 281
35 - 39 años	101 379	2 525	0	512	1 250	2 480	1 547	1 734	16 029	249	34 433
40 - 44 años	80 795	2 886	0	672	1 610	3 016	1 623	1 618	15 724	253	22 472
45 - 49 años	64 314	3 158	0	846	1 883	3 381	1 861	1 639	15 939	299	14 179
50 - 54 años	50 177	3 706	0	931	2 052	3 562	1 813	1 464	13 860	268	9 339
55 - 59 años	36 547	3 862	0	1 022	2 067	3 224	1 527	1 172	9 811	190	5 567
60 - 64 años	29 435	4 446	0	1 049	1 983	3 161	1 430	993	7 425	187	3 291
65 años y más	57 208	12 965	0	2 497	4 432	7 148	3 077	1 724	13 153	400	4 714
03 Baja California Sur	438 867	17 145	16 295	13 777	16 647	23 085	17 668	16 382	61 530	3 351	106 623
5 - 9 años	49 164	1 219	16 027	10 056	9 247	7 488	2 044	0	0	546	0
10 - 14 años	48 106	308	268	433	705	2 367	7 346	9 354	9 396	536	16 341

Continúa

POBLACIÓN DE 5 AÑOS Y MÁS POR ENTIDAD FEDERATIVA, SEXO Y GRUPOS QUINQUENALES DE EDAD SEGÚN NIVEL DE ESCOLARIDAD Y GRADOS APROBADOS EN PRIMARIA

Entidad federativa, sexo y grupos quinquenales de edad	Población de 5 años y más	Nivel de escolaridad									
		Sin escolaridad	Educación básica								
			Preescolar	Primaria							Secundaria
				1 grado	2 grados	3 grados	4 grados	5 grados	6 grados	No especificado	
03 Baja California Sur											
15 - 19 años	46 700	576	0	136	265	522	451	549	3 301	114	18 065
20 - 24 años	46 222	876	0	184	362	717	525	537	4 998	143	13 253
25 - 29 años	45 939	979	0	201	461	995	682	723	5 854	196	13 434
30 - 34 años	43 628	956	0	200	413	1 021	728	724	6 098	230	13 188
35 - 39 años	38 197	1 083	0	191	477	1 060	678	693	5 649	204	11 080
40 - 44 años	31 526	1 295	0	278	629	1 178	759	699	5 507	226	7 715
45 - 49 años	25 121	1 331	0	326	645	1 370	807	727	5 517	255	5 052
50 - 54 años	19 430	1 442	0	300	675	1 396	812	651	4 721	197	3 496
55 - 59 años	13 781	1 431	0	328	659	1 280	712	505	3 380	186	2 101
60 - 64 años	10 783	1 509	0	331	647	1 156	640	429	2 580	164	1 283
65 años y más	20 270	4 140	0	813	1 462	2 535	1 484	791	4 529	354	1 615
Hombres	224 068	8 339	8 405	7 107	8 698	12 009	8 951	8 207	31 701	1 660	56 460
5 - 9 años	25 216	651	8 268	5 146	4 799	3 768	1 033	0	0	262	0
10 - 14 años	24 492	178	137	225	383	1 379	3 818	4 692	4 798	270	8 056
15 - 19 años	24 156	331	0	80	175	320	267	318	1 955	73	9 772
20 - 24 años	23 777	462	0	123	221	406	290	299	2 817	76	7 238
25 - 29 años	23 376	548	0	114	280	577	375	426	3 231	95	7 174
30 - 34 años	22 203	504	0	121	241	586	397	366	3 285	118	6 984
35 - 39 años	19 506	523	0	114	253	560	340	351	2 934	107	5 819
40 - 44 años	15 928	601	0	123	292	589	358	309	2 665	98	3 971
45 - 49 años	12 756	575	0	174	297	668	368	350	2 651	130	2 610
50 - 54 años	10 087	675	0	150	337	707	397	307	2 206	88	1 992
55 - 59 años	7 152	670	0	164	370	630	318	252	1 683	90	1 209
60 - 64 años	5 510	691	0	178	305	576	306	202	1 282	95	747
65 años y más	9 909	1 930	0	395	745	1 243	684	335	2 194	158	888
Mujeres	214 799	8 806	7 890	6 670	7 949	11 076	8 717	8 175	29 829	1 691	50 163
5 - 9 años	23 948	568	7 759	4 910	4 448	3 720	1 011	0	0	284	0
10 - 14 años	23 614	130	131	208	322	988	3 528	4 662	4 598	266	8 285
15 - 19 años	22 544	245	0	56	90	202	184	231	1 346	41	8 293
20 - 24 años	22 445	414	0	61	141	311	235	238	2 181	67	6 015
25 - 29 años	22 563	431	0	87	181	418	307	297	2 623	101	6 260
30 - 34 años	21 425	452	0	79	172	435	331	358	2 813	112	6 204
35 - 39 años	18 691	560	0	77	224	500	338	342	2 715	97	5 261
40 - 44 años	15 598	694	0	155	337	589	401	390	2 842	128	3 744
45 - 49 años	12 365	756	0	152	348	702	439	377	2 866	125	2 442
50 - 54 años	9 343	767	0	150	338	689	415	344	2 515	109	1 504
55 - 59 años	6 629	761	0	164	289	650	394	253	1 697	96	892
60 - 64 años	5 273	818	0	153	342	580	334	227	1 298	69	536
65 años y más	10 361	2 210	0	418	717	1 292	800	456	2 335	196	727
04 Campeche	672 785	53 769	30 389	29 765	39 148	45 330	30 165	26 304	100 127	910	145 035
5 - 9 años	79 199	2 717	30 039	16 795	15 223	10 279	1 606	0	0	293	0
10 - 14 años	83 597	946	350	1 148	2 814	7 401	14 639	15 499	16 340	201	23 216
15 - 19 años	77 485	1 316	0	397	710	1 095	990	1 267	8 078	32	34 220
20 - 24 años	70 006	1 955	0	473	926	1 665	1 247	1 247	9 503	27	19 917
25 - 29 años	62 455	2 437	0	678	1 425	2 429	1 491	1 408	9 994	26	16 521
30 - 34 años	59 665	2 693	0	732	1 558	2 661	1 581	1 431	10 481	49	15 870
35 - 39 años	52 899	3 518	0	925	1 823	2 789	1 447	1 161	9 227	30	12 676
40 - 44 años	43 896	4 276	0	1 108	2 019	2 822	1 306	939	8 451	48	8 617
45 - 49 años	36 152	4 437	0	1 163	2 257	2 967	1 380	863	7 794	43	5 395
50 - 54 años	29 746	4 853	0	1 315	2 244	2 836	1 245	737	6 663	48	3 699
55 - 59 años	21 475	4 687	0	1 279	2 066	2 259	872	498	4 388	30	1 971
60 - 64 años	17 979	5 310	0	1 125	1 939	1 946	745	398	3 267	28	1 234
65 años y más	38 231	14 624	0	2 627	4 144	4 181	1 616	856	5 941	55	1 699
Hombres	331 877	23 263	15 460	14 830	19 671	22 599	14 904	12 838	46 794	441	73 234
5 - 9 años	40 040	1 407	15 260	8 598	7 706	4 991	804	0	0	146	0
10 - 14 años	42 346	503	200	610	1 621	4 072	7 552	7 824	8 125	100	11 212
15 - 19 años	38 458	700	0	213	385	533	489	647	4 008	21	17 473
20 - 24 años	33 347	930	0	224	414	742	521	511	4 017	15	9 646
25 - 29 años	29 579	1 107	0	291	657	1 053	592	573	4 232	10	8 097
30 - 34 años	28 481	1 159	0	332	727	1 200	656	597	4 552	21	7 996
35 - 39 años	25 770	1 431	0	388	785	1 307	670	531	4 101	11	6 533
40 - 44 años	21 696	1 654	0	469	916	1 345	621	465	3 831	19	4 520
45 - 49 años	17 881	1 673	0	511	1 058	1 422	649	405	3 571	21	2 834
50 - 54 años	14 818	1 899	0	582	1 090	1 440	619	364	3 235	24	2 049
55 - 59 años	10 823	1 856	0	618	1 018	1 106	444	269	2 280	14	1 183

Continúa

POBLACIÓN DE 5 AÑOS Y MÁS POR ENTIDAD FEDERATIVA, SEXO Y GRUPOS QUINQUENALES DE EDAD SEGÚN NIVEL DE ESCOLARIDAD Y GRADOS APROBADOS EN PRIMARIA

Entidad federativa, sexo y grupos quinquenales de edad	Población de 5 años y más	Nivel de escolaridad									
		Sin escolaridad	Educación básica								
			Preescolar	Primaria							Secundaria
				1 grado	2 grados	3 grados	4 grados	5 grados	6 grados	No especificado	
04 Campeche											
Hombres											
60 - 64 años	9 081	2 225	0	568	993	1 065	387	207	1 741	12	732
65 años y más	19 557	6 719	0	1 426	2 301	2 323	900	445	3 101	27	959
Mujeres	340 908	30 506	14 929	14 935	19 477	22 731	15 261	13 466	53 333	469	71 801
5 - 9 años	39 159	1 310	14 779	8 197	7 517	5 288	802	0	0	147	0
10 - 14 años	41 251	443	150	538	1 193	3 329	7 087	7 675	8 215	101	12 004
15 - 19 años	39 027	616	0	184	325	562	501	620	4 070	11	16 747
20 - 24 años	36 659	1 025	0	249	512	923	726	736	5 486	12	10 271
25 - 29 años	32 876	1 330	0	387	768	1 376	899	835	5 762	16	8 424
30 - 34 años	31 184	1 534	0	400	831	1 461	925	834	5 929	28	7 874
35 - 39 años	27 129	2 087	0	537	1 038	1 482	777	630	5 126	19	6 143
40 - 44 años	22 200	2 622	0	639	1 103	1 477	685	474	4 620	29	4 097
45 - 49 años	18 271	2 764	0	652	1 199	1 545	731	458	4 223	22	2 561
50 - 54 años	14 928	2 954	0	733	1 154	1 396	626	373	3 428	24	1 650
55 - 59 años	10 652	2 831	0	661	1 048	1 153	428	229	2 108	16	788
60 - 64 años	8 898	3 085	0	557	946	881	358	191	1 526	16	502
65 años y más	18 674	7 905	0	1 201	1 843	1 858	716	411	2 840	28	740
05 Coahuila de Zaragoza	2 204 428	70 941	94 976	72 447	88 173	120 194	84 451	74 722	356 634	3 278	578 175
5 - 9 años	257 277	6 532	93 974	53 093	49 117	38 569	7 480	0	0	959	0
10 - 14 años	257 591	1 011	1 002	1 845	2 921	13 951	43 606	49 947	54 613	650	85 454
15 - 19 años	231 405	1 495	0	390	650	1 203	785	1 122	17 902	103	107 365
20 - 24 años	214 562	2 308	0	384	744	1 683	982	1 293	23 476	126	78 233
25 - 29 años	206 859	2 806	0	588	1 140	2 664	1 743	2 005	31 191	199	75 997
30 - 34 años	205 193	3 326	0	652	1 420	3 370	2 107	2 390	33 813	166	72 955
35 - 39 años	180 228	3 546	0	724	1 746	4 156	2 452	2 392	31 989	146	55 859
40 - 44 años	152 496	4 019	0	1 028	2 456	5 451	3 018	2 474	32 695	154	37 546
45 - 49 años	126 257	4 081	0	1 346	3 048	6 631	3 650	2 954	33 074	173	25 062
50 - 54 años	100 907	4 808	0	1 551	3 636	7 278	3 793	2 459	28 651	135	16 118
55 - 59 años	77 889	5 737	0	1 946	4 279	7 794	3 731	2 191	21 928	115	9 849
60 - 64 años	64 043	7 001	0	2 288	4 578	7 928	3 432	1 863	17 322	106	5 935
65 años y más	129 721	24 271	0	6 612	12 438	19 516	7 672	3 632	29 980	246	7 802
Hombres	1 089 255	34 639	48 478	37 121	44 677	59 906	41 053	36 385	167 343	1 515	291 981
5 - 9 años	130 816	3 436	47 943	27 132	25 049	19 264	3 695	0	0	458	0
10 - 14 años	130 729	628	535	951	1 667	7 695	22 330	25 289	28 026	326	42 009
15 - 19 años	116 757	901	0	240	391	673	482	633	9 838	59	55 115
20 - 24 años	107 233	1 376	0	231	425	1 005	554	686	11 619	50	39 242
25 - 29 años	101 494	1 677	0	356	658	1 529	918	971	14 379	96	37 633
30 - 34 años	99 340	1 887	0	395	821	1 849	1 076	1 076	15 123	68	36 320
35 - 39 años	87 416	1 851	0	406	919	2 108	1 136	1 084	14 157	69	27 992
40 - 44 años	74 035	1 944	0	505	1 211	2 529	1 257	1 042	14 103	59	19 325
45 - 49 años	61 359	1 872	0	645	1 408	3 029	1 391	1 174	14 453	78	13 236
50 - 54 años	49 273	2 145	0	735	1 655	3 237	1 566	1 019	13 059	52	8 725
55 - 59 años	38 342	2 520	0	967	2 060	3 660	1 618	909	10 367	52	5 366
60 - 64 años	30 923	3 058	0	1 116	2 301	3 825	1 506	841	8 272	45	3 141
65 años y más	61 538	11 344	0	3 442	6 112	9 503	3 524	1 661	13 947	103	3 877
Mujeres	1 115 173	36 302	46 498	35 326	43 496	60 288	43 398	38 337	189 291	1 763	286 194
5 - 9 años	126 461	3 096	46 031	25 961	24 068	19 305	3 785	0	0	501	0
10 - 14 años	126 862	383	467	894	1 254	6 256	21 276	24 658	26 587	324	43 445
15 - 19 años	114 648	594	0	150	259	530	303	489	8 064	44	52 250
20 - 24 años	107 329	932	0	153	319	678	428	607	11 857	76	38 991
25 - 29 años	105 365	1 129	0	232	482	1 135	825	1 034	16 812	103	38 364
30 - 34 años	105 853	1 439	0	257	599	1 521	1 031	1 314	18 690	98	36 635
35 - 39 años	92 812	1 695	0	318	827	2 048	1 316	1 308	17 832	77	27 867
40 - 44 años	78 461	2 075	0	523	1 245	2 922	1 761	1 432	18 592	95	18 221
45 - 49 años	64 898	2 209	0	701	1 640	3 602	2 259	1 780	18 621	95	11 826
50 - 54 años	51 634	2 663	0	816	1 981	4 041	2 227	1 440	15 592	83	7 393
55 - 59 años	39 547	3 217	0	979	2 219	4 134	2 113	1 282	11 561	63	4 483
60 - 64 años	33 120	3 943	0	1 172	2 277	4 103	1 926	1 022	9 050	61	2 794
65 años y más	68 183	12 927	0	3 170	6 326	10 013	4 148	1 971	16 033	143	3 925
06 Colima	496 811	28 887	19 756	17 618	23 850	31 250	20 859	19 893	74 813	689	118 854
5 - 9 años	53 742	1 125	19 430	10 451	10 329	8 391	2 011	0	0	398	0
10 - 14 años	56 990	606	326	724	1 376	3 327	9 554	12 204	11 381	181	16 735
15 - 19 años	56 534	910	0	250	436	788	653	769	4 882	4	24 709
20 - 24 años	50 049	1 115	0	250	450	889	633	721	5 664	3	15 663

Continúa

POBLACIÓN DE 5 AÑOS Y MÁS POR ENTIDAD FEDERATIVA, SEXO Y GRUPOS QUINQUENALES DE EDAD SEGÚN NIVEL DE ESCOLARIDAD Y GRADOS APROBADOS EN PRIMARIA

Entidad federativa, sexo y grupos quinquenales de edad	Población de 5 años y más	Nivel de escolaridad									
		Sin escolaridad	Educación básica								
			Preescolar	Primaria							Secundaria
				1 grado	2 grados	3 grados	4 grados	5 grados	6 grados	No especificado	
06 Colima											
25 - 29 años	44 660	1 280	0	294	502	1 207	780	774	6 691	8	14 146
30 - 34 años	44 016	1 254	0	295	658	1 349	787	849	7 204	3	14 207
35 - 39 años	39 605	1 491	0	377	847	1 598	843	803	7 023	9	11 130
40 - 44 años	34 968	1 792	0	488	990	1 850	908	757	6 838	6	7 668
45 - 49 años	28 969	1 845	0	546	1 077	2 077	935	706	6 661	9	5 511
50 - 54 años	23 348	2 143	0	636	1 306	2 097	880	676	5 650	6	3 716
55 - 59 años	17 614	2 364	0	613	1 284	1 946	783	505	4 091	6	2 249
60 - 64 años	14 442	2 678	0	691	1 272	1 687	661	425	3 249	10	1 402
65 años y más	31 874	10 284	0	2 003	3 323	4 044	1 431	704	5 479	46	1 718
Hombres	243 974	14 362	10 211	9 044	12 145	15 759	10 305	9 818	35 399	373	59 276
5 - 9 años	27 734	598	10 053	5 521	5 346	4 180	990	0	0	215	0
10 - 14 años	29 280	379	158	384	815	1 932	4 981	6 239	5 847	94	8 164
15 - 19 años	28 076	550	0	143	248	458	392	449	2 730	2	12 536
20 - 24 años	24 135	673	0	136	255	505	325	407	2 809	2	7 583
25 - 29 años	21 164	729	0	176	297	664	361	391	3 179	5	6 703
30 - 34 años	21 077	666	0	168	361	718	400	398	3 376	1	7 120
35 - 39 años	18 850	761	0	183	412	807	395	317	3 134	7	5 478
40 - 44 años	16 970	864	0	254	499	884	399	342	3 025	2	3 792
45 - 49 años	14 171	884	0	250	530	975	425	280	2 908	6	2 846
50 - 54 años	11 439	991	0	288	625	969	375	287	2 474	5	2 010
55 - 59 años	8 732	1 067	0	289	623	941	351	225	1 882	2	1 281
60 - 64 años	7 075	1 239	0	311	602	799	317	175	1 511	7	809
65 años y más	15 271	4 961	0	941	1 532	1 927	594	308	2 524	25	954
Mujeres	252 837	14 525	9 545	8 574	11 705	15 491	10 554	10 075	39 414	316	59 578
5 - 9 años	26 008	527	9 377	4 930	4 983	4 211	1 021	0	0	183	0
10 - 14 años	27 710	227	168	340	561	1 395	4 573	5 965	5 534	87	8 571
15 - 19 años	28 458	360	0	107	188	330	261	320	2 152	2	12 173
20 - 24 años	25 914	442	0	114	195	384	308	314	2 855	1	8 080
25 - 29 años	23 496	551	0	118	205	543	419	383	3 512	3	7 443
30 - 34 años	22 939	588	0	127	297	631	387	451	3 828	2	7 087
35 - 39 años	20 755	730	0	194	435	791	448	486	3 889	2	5 652
40 - 44 años	17 998	928	0	234	491	966	509	415	3 813	4	3 876
45 - 49 años	14 798	961	0	296	547	1 102	510	426	3 753	3	2 665
50 - 54 años	11 909	1 152	0	348	681	1 128	505	389	3 176	1	1 706
55 - 59 años	8 882	1 297	0	324	661	1 005	432	280	2 209	4	968
60 - 64 años	7 367	1 439	0	380	670	888	344	250	1 738	3	593
65 años y más	16 603	5 323	0	1 062	1 791	2 117	837	396	2 955	21	764
07 Chiapas	3 677 979	591 502	162 248	173 255	262 868	316 254	216 927	177 671	558 656	6 612	618 448
5 - 9 años	512 440	38 605	160 108	108 160	98 437	69 436	15 867	0	0	4 034	0
10 - 14 años	537 725	18 055	2 140	9 173	23 121	55 738	93 405	99 904	99 274	1 384	130 785
15 - 19 años	471 331	28 323	0	3 087	7 162	12 934	12 161	13 984	76 941	117	180 417
20 - 24 años	383 455	38 227	0	3 281	10 059	19 530	16 532	13 822	78 677	144	82 127
25 - 29 años	324 289	42 077	0	3 907	12 418	23 011	16 507	12 596	69 767	163	63 185
30 - 34 años	283 522	40 765	0	3 870	12 439	21 806	14 308	11 187	61 071	159	55 624
35 - 39 años	257 320	48 318	0	4 770	14 395	21 764	12 171	8 449	47 334	144	44 835
40 - 44 años	210 437	49 743	0	5 562	15 128	20 263	9 350	5 573	35 420	117	25 303
45 - 49 años	176 142	51 454	0	6 105	15 917	18 754	7 777	4 170	28 523	92	14 372
50 - 54 años	139 301	47 139	0	5 742	13 668	15 519	6 058	2 881	21 580	76	9 205
55 - 59 años	103 667	41 564	0	5 180	11 280	11 289	4 099	1 755	13 521	47	5 316
60 - 64 años	98 728	49 814	0	4 990	10 275	9 364	3 093	1 229	10 090	45	3 286
65 años y más	179 622	97 418	0	9 428	18 569	16 846	5 599	2 121	16 458	90	3 993
Hombres	1 797 438	227 542	82 670	88 035	133 336	159 485	108 207	88 211	273 882	3 399	319 642
5 - 9 años	260 077	19 230	81 520	55 824	50 194	34 350	7 831	0	0	2 104	0
10 - 14 años	271 971	8 038	1 150	4 864	12 443	29 400	47 781	50 627	48 787	728	65 747
15 - 19 años	230 408	10 976	0	1 465	3 290	5 598	5 427	6 422	34 745	59	94 058
20 - 24 años	179 238	13 483	0	1 397	4 226	8 262	7 141	6 124	35 253	50	41 221
25 - 29 años	150 453	14 587	0	1 614	5 192	9 843	7 279	5 799	32 663	72	31 589
30 - 34 años	132 962	13 662	0	1 537	5 408	9 889	6 529	5 085	30 092	73	28 184
35 - 39 años	121 598	15 784	0	1 928	6 332	10 135	5 953	4 135	23 719	72	23 753
40 - 44 años	102 657	17 133	0	2 435	7 194	10 250	4 886	2 983	18 664	54	13 916
45 - 49 años	86 422	18 259	0	2 885	8 053	10 195	4 181	2 314	15 169	46	8 159
50 - 54 años	69 845	17 838	0	2 919	7 303	8 753	3 442	1 648	11 973	39	5 498
55 - 59 años	51 992	16 126	0	2 718	6 298	6 713	2 436	1 066	7 723	24	3 159
60 - 64 años	48 847	20 186	0	2 803	5 950	5 723	1 878	734	5 823	25	1 981
65 años y más	90 968	42 240	0	5 646	11 453	10 374	3 443	1 274	9 271	53	2 377

Continúa

POBLACIÓN DE 5 AÑOS Y MÁS POR ENTIDAD FEDERATIVA, SEXO Y GRUPOS QUINQUENALES DE EDAD SEGÚN NIVEL DE ESCOLARIDAD Y GRADOS APROBADOS EN PRIMARIA

Entidad federativa, sexo y grupos quinquenales de edad	Población de 5 años y más	Nivel de escolaridad									
		Sin escolaridad	Educación básica								
			Preescolar	Primaria							Secundaria
				1 grado	2 grados	3 grados	4 grados	5 grados	6 grados	No especificado	
07 Chiapas											
Mujeres	1 880 541	363 960	79 578	85 220	129 532	156 769	108 720	89 460	284 774	3 213	298 806
5 - 9 años	252 363	19 375	78 588	52 336	48 243	35 086	8 036	0	0	1 930	0
10 - 14 años	265 754	10 017	990	4 309	10 678	26 338	45 624	49 277	50 487	656	65 038
15 - 19 años	240 923	17 347	0	1 622	3 872	7 336	6 734	7 562	42 196	58	86 359
20 - 24 años	204 217	24 744	0	1 884	5 833	11 268	9 391	7 698	43 424	94	40 906
25 - 29 años	173 836	27 490	0	2 293	7 226	13 168	9 228	6 797	37 104	91	31 596
30 - 34 años	150 560	27 103	0	2 333	7 031	11 917	7 779	6 102	30 979	86	27 440
35 - 39 años	135 722	32 534	0	2 842	8 063	11 629	6 218	4 314	23 615	72	21 082
40 - 44 años	107 780	32 610	0	3 127	7 934	10 013	4 464	2 590	16 756	63	11 387
45 - 49 años	89 720	33 195	0	3 220	7 864	8 559	3 596	1 856	13 354	46	6 213
50 - 54 años	69 456	29 301	0	2 823	6 365	6 766	2 616	1 233	9 607	37	3 707
55 - 59 años	51 675	25 438	0	2 462	4 982	4 576	1 663	689	5 798	23	2 157
60 - 64 años	49 881	29 628	0	2 187	4 325	3 641	1 215	495	4 267	20	1 305
65 años y más	88 654	55 178	0	3 782	7 116	6 472	2 156	847	7 187	37	1 616
08 Chihuahua	2 763 019	123 811	92 830	96 521	119 533	166 176	119 274	109 868	524 326	12 481	664 817
5 - 9 años	324 350	15 255	91 522	70 769	62 371	47 908	13 358	0	0	3 553	0
10 - 14 años	322 642	3 929	1 308	3 262	5 442	16 119	47 776	61 074	69 347	2 527	107 210
15 - 19 años	300 186	5 157	0	910	1 614	2 921	2 522	3 461	37 336	674	120 932
20 - 24 años	267 506	6 210	0	913	1 845	3 932	3 015	3 579	44 836	650	83 885
25 - 29 años	250 016	6 702	0	1 057	2 338	5 073	3 721	4 235	52 388	705	80 032
30 - 34 años	257 676	6 778	0	1 153	2 597	5 812	4 264	4 906	58 285	739	84 314
35 - 39 años	233 533	7 199	0	1 301	3 344	6 846	4 396	4 906	52 358	641	69 073
40 - 44 años	193 322	7 840	0	1 639	3 911	8 361	5 222	4 723	47 447	565	44 652
45 - 49 años	153 968	7 732	0	1 798	4 294	9 843	5 907	5 113	42 931	539	27 786
50 - 54 años	119 550	7 898	0	1 886	4 541	10 273	5 817	4 692	34 720	464	18 158
55 - 59 años	92 987	8 128	0	2 094	5 266	10 659	5 695	3 913	26 157	341	11 725
60 - 64 años	80 050	9 764	0	2 472	5 847	10 961	5 453	3 251	21 200	339	7 240
65 años y más	167 233	31 219	0	7 267	16 123	27 468	12 128	6 015	37 321	744	9 810
Hombres	1 368 028	60 412	47 875	50 419	62 125	85 759	60 189	55 482	253 284	6 983	326 121
5 - 9 años	164 698	7 807	47 204	36 593	31 656	23 652	6 385	0	0	1 733	0
10 - 14 años	163 733	2 044	671	1 706	3 105	9 285	25 116	30 997	35 157	1 295	52 018
15 - 19 años	151 797	2 584	0	548	928	1 721	1 550	2 044	20 532	518	62 423
20 - 24 años	133 526	3 093	0	545	1 107	2 326	1 754	2 019	23 252	450	41 299
25 - 29 años	123 385	3 433	0	633	1 427	2 922	2 100	2 315	25 815	467	38 228
30 - 34 años	127 117	3 390	0	649	1 554	3 448	2 304	2 660	28 588	449	40 451
35 - 39 años	114 930	3 430	0	766	1 922	3 890	2 374	2 585	24 881	414	33 562
40 - 44 años	94 501	3 784	0	871	2 075	4 390	2 523	2 322	21 862	334	21 616
45 - 49 años	74 445	3 558	0	947	2 212	4 933	2 822	2 393	19 166	299	13 548
50 - 54 años	57 774	3 675	0	965	2 275	5 085	2 668	2 164	15 669	273	9 082
55 - 59 años	44 511	3 783	0	1 041	2 590	5 135	2 650	1 786	11 789	206	5 843
60 - 64 años	38 234	4 630	0	1 282	3 011	5 412	2 456	1 501	9 726	183	3 499
65 años y más	79 377	15 201	0	3 873	8 263	13 560	5 487	2 696	16 847	362	4 552
Mujeres	1 394 991	63 399	44 955	46 102	57 408	80 417	59 085	54 386	271 042	5 498	338 696
5 - 9 años	159 652	7 448	44 318	34 176	30 715	24 256	6 973	0	0	1 820	0
10 - 14 años	158 909	1 885	637	1 556	2 337	6 834	22 660	30 077	34 190	1 232	55 192
15 - 19 años	148 389	2 573	0	362	686	1 200	972	1 417	16 804	156	58 509
20 - 24 años	133 980	3 117	0	368	738	1 606	1 261	1 560	21 584	200	42 586
25 - 29 años	126 631	3 269	0	424	911	2 151	1 621	1 920	26 573	238	41 804
30 - 34 años	130 559	3 388	0	504	1 043	2 364	1 960	2 246	29 697	290	43 863
35 - 39 años	118 603	3 769	0	535	1 422	2 956	2 022	2 321	27 477	227	35 511
40 - 44 años	98 821	4 056	0	768	1 836	3 971	2 699	2 401	25 585	231	23 036
45 - 49 años	79 523	4 174	0	851	2 082	4 910	3 085	2 720	23 765	240	14 238
50 - 54 años	61 776	4 223	0	921	2 266	5 188	3 149	2 528	19 051	191	9 076
55 - 59 años	48 476	4 345	0	1 053	2 676	5 524	3 045	2 127	14 368	135	5 882
60 - 64 años	41 816	5 134	0	1 190	2 836	5 549	2 997	1 750	11 474	156	3 741
65 años y más	87 856	16 018	0	3 394	7 860	13 908	6 641	3 319	20 474	382	5 258
09 Distrito Federal	7 794 967	202 809	239 373	185 518	225 580	292 212	205 789	195 025	1 009 751	13 258	1 894 690
5 - 9 años	671 579	8 239	236 482	136 948	129 360	106 273	23 697	0	0	4 810	0
10 - 14 años	704 950	2 228	2 891	4 686	6 446	30 276	112 338	135 779	144 861	3 035	251 852
15 - 19 años	740 280	3 977	0	1 381	1 972	3 059	2 251	2 915	33 733	218	323 298
20 - 24 años	765 641	5 665	0	1 241	2 169	4 475	3 116	3 399	46 250	276	205 960
25 - 29 años	735 441	6 880	0	1 447	3 020	5 991	3 681	3 991	55 338	316	204 609
30 - 34 años	755 600	7 834	0	1 633	3 451	7 305	4 109	4 137	65 532	402	221 138
35 - 39 años	678 990	8 987	0	1 902	4 266	9 192	4 499	4 426	72 770	408	192 754
40 - 44 años	596 540	10 608	0	2 288	5 482	11 065	5 014	4 923	86 870	441	148 115

Continúa

POBLACIÓN DE 5 AÑOS Y MÁS POR ENTIDAD FEDERATIVA, SEXO Y GRUPOS QUINQUENALES DE EDAD SEGÚN NIVEL DE ESCOLARIDAD Y GRADOS APROBADOS EN PRIMARIA

Entidad federativa, sexo y grupos quinquenales de edad	Población de 5 años y más	Nivel de escolaridad									
		Sin escolaridad	Educación básica								
			Preescolar	Primaria							Secundaria
				1 grado	2 grados	3 grados	4 grados	5 grados	6 grados	No especificado	
09 Distrito Federal											
45 - 49 años	515 878	12 125	0	2 897	6 878	13 191	6 023	5 340	98 570	517	108 283
50 - 54 años	441 077	14 719	0	3 851	8 563	15 282	6 517	5 615	100 714	610	81 407
55 - 59 años	329 553	16 529	0	4 474	9 544	16 225	6 866	5 523	83 409	498	53 896
60 - 64 años	263 228	20 098	0	5 208	10 522	17 013	6 996	5 303	69 202	465	36 321
65 años y más	596 210	84 920	0	17 562	33 907	52 865	20 682	13 674	152 502	1 262	67 057
Hombres	3 702 748	66 389	122 525	87 994	103 338	132 730	97 455	94 132	442 251	6 196	950 673
5 - 9 años	341 618	4 340	120 996	69 782	65 894	53 313	11 789	0	0	2 484	0
10 - 14 años	357 106	1 175	1 529	2 303	3 467	16 390	57 718	68 954	74 544	1 531	124 163
15 - 19 años	368 042	2 031	0	793	1 021	1 529	1 177	1 502	17 901	107	168 686
20 - 24 años	373 044	2 761	0	625	1 036	2 118	1 480	1 672	22 069	119	106 063
25 - 29 años	353 337	3 291	0	665	1 407	2 845	1 642	1 887	25 829	138	102 045
30 - 34 años	359 952	3 439	0	739	1 521	3 235	1 736	1 907	29 653	193	109 220
35 - 39 años	319 519	3 468	0	808	1 710	3 913	1 841	1 933	30 527	172	93 721
40 - 44 años	278 656	3 755	0	811	2 012	4 420	1 908	1 979	34 258	180	72 832
45 - 49 años	237 757	3 898	0	1 010	2 316	4 895	2 109	2 000	38 257	220	53 300
50 - 54 años	202 356	4 256	0	1 243	2 956	5 663	2 281	2 174	40 702	219	41 200
55 - 59 años	150 909	4 641	0	1 411	3 351	6 330	2 599	2 152	35 277	184	28 633
60 - 64 años	117 398	5 759	0	1 713	3 870	6 929	2 827	2 185	30 237	191	18 924
65 años y más	243 054	23 575	0	6 091	12 777	21 150	8 348	5 787	62 997	458	31 886
Mujeres	4 092 219	136 420	116 848	97 524	122 242	159 482	108 334	100 893	567 500	7 062	944 017
5 - 9 años	329 961	3 899	115 486	67 166	63 466	52 960	11 908	0	0	2 326	0
10 - 14 años	347 844	1 053	1 362	2 383	2 979	13 886	54 620	66 825	70 317	1 504	127 689
15 - 19 años	372 238	1 946	0	588	951	1 530	1 074	1 413	15 832	111	154 612
20 - 24 años	392 597	2 904	0	616	1 133	2 357	1 636	1 727	24 181	157	99 897
25 - 29 años	382 104	3 589	0	782	1 613	3 146	2 039	2 104	29 509	178	102 564
30 - 34 años	395 648	4 395	0	894	1 930	4 070	2 373	2 230	35 879	209	111 918
35 - 39 años	359 471	5 519	0	1 094	2 556	5 279	2 658	2 493	42 243	236	99 033
40 - 44 años	317 884	6 853	0	1 477	3 470	6 645	3 106	2 944	52 612	261	75 283
45 - 49 años	278 121	8 227	0	1 887	4 562	8 296	3 914	3 340	60 313	297	54 983
50 - 54 años	238 721	10 463	0	2 608	5 607	9 619	4 236	3 441	60 012	391	40 207
55 - 59 años	178 644	11 888	0	3 063	6 193	9 895	4 267	3 371	48 132	314	25 263
60 - 64 años	145 830	14 339	0	3 495	6 652	10 084	4 169	3 118	38 965	274	17 397
65 años y más	353 156	61 345	0	11 471	21 130	31 715	12 334	7 887	89 505	804	35 171
10 Durango	1 328 692	59 035	56 833	53 313	70 869	102 079	65 249	56 697	241 448	1 435	312 533
5 - 9 años	165 488	5 963	56 288	36 119	32 222	24 852	4 096	0	0	600	0
10 - 14 años	171 314	1 166	545	1 791	3 037	9 794	30 166	33 525	36 706	326	52 500
15 - 19 años	156 434	1 743	0	524	832	1 646	1 162	1 653	18 567	35	72 678
20 - 24 años	124 920	2 344	0	431	927	2 126	1 490	1 815	21 271	50	41 722
25 - 29 años	111 556	2 934	0	633	1 267	2 910	2 132	2 341	24 230	57	36 204
30 - 34 años	110 058	3 050	0	677	1 477	3 388	2 323	2 633	25 394	62	35 579
35 - 39 años	99 365	3 138	0	779	1 796	4 176	2 497	2 575	22 837	44	27 659
40 - 44 años	85 571	3 528	0	972	2 607	5 577	3 014	2 472	20 702	57	17 619
45 - 49 años	70 558	3 565	0	1 210	3 072	6 580	3 323	2 384	18 725	48	10 982
50 - 54 años	57 570	3 790	0	1 278	3 286	6 878	3 304	2 093	16 320	37	7 157
55 - 59 años	45 386	3 974	0	1 403	3 730	7 250	2 978	1 705	12 178	27	4 232
60 - 64 años	40 026	4 940	0	1 679	4 386	7 808	2 817	1 273	9 304	43	2 704
65 años y más	90 446	18 900	0	5 817	12 230	19 094	5 947	2 228	15 214	49	3 497
Hombres	646 343	29 079	29 095	27 639	36 777	52 385	32 136	27 840	113 772	742	150 691
5 - 9 años	84 071	3 053	28 788	18 579	16 402	12 296	1 994	0	0	287	0
10 - 14 años	86 908	645	307	935	1 805	5 503	15 629	17 026	18 666	178	25 346
15 - 19 años	77 795	977	0	314	487	939	725	933	10 154	17	36 828
20 - 24 años	59 372	1 206	0	256	571	1 192	815	959	10 489	35	19 290
25 - 29 años	52 329	1 568	0	368	750	1 718	1 154	1 186	11 382	31	16 320
30 - 34 años	51 803	1 553	0	384	832	1 919	1 162	1 292	11 838	34	16 470
35 - 39 años	46 784	1 489	0	418	985	2 206	1 179	1 150	10 364	27	13 265
40 - 44 años	40 303	1 669	0	476	1 350	2 790	1 275	1 083	8 818	32	8 561
45 - 49 años	33 419	1 650	0	607	1 518	3 249	1 416	1 007	8 081	25	5 351
50 - 54 años	27 707	1 757	0	619	1 610	3 271	1 443	924	7 293	16	3 728
55 - 59 años	21 832	1 799	0	688	1 871	3 502	1 341	745	5 527	11	2 234
60 - 64 años	19 550	2 394	0	855	2 269	3 953	1 275	556	4 215	24	1 447
65 años y más	44 470	9 319	0	3 140	6 327	9 847	2 728	979	6 945	25	1 851
Mujeres	682 349	29 956	27 738	25 674	34 092	49 694	33 113	28 857	127 676	693	161 842
5 - 9 años	81 417	2 910	27 500	17 540	15 820	12 556	2 102	0	0	313	0
10 - 14 años	84 406	521	238	856	1 232	4 291	14 537	16 499	18 040	148	27 154

Continúa

POBLACIÓN DE 5 AÑOS Y MÁS POR ENTIDAD FEDERATIVA, SEXO Y GRUPOS QUINQUENALES DE EDAD SEGÚN NIVEL DE ESCOLARIDAD Y GRADOS APROBADOS EN PRIMARIA

Entidad federativa, sexo y grupos quinquenales de edad	Población de 5 años y más	Nivel de escolaridad									
		Sin escolaridad	Educación básica								
			Preescolar	Primaria							Secundaria
				1 grado	2 grados	3 grados	4 grados	5 grados	6 grados	No especificado	
10 Durango											
Mujeres											
15 - 19 años	78 639	766	0	210	345	707	437	720	8 413	18	35 850
20 - 24 años	65 548	1 138	0	175	356	934	675	856	10 782	15	22 432
25 - 29 años	59 227	1 366	0	265	517	1 192	978	1 155	12 848	26	19 884
30 - 34 años	58 255	1 497	0	293	645	1 469	1 161	1 341	13 556	28	19 109
35 - 39 años	52 581	1 649	0	361	811	1 970	1 318	1 425	12 473	17	14 394
40 - 44 años	45 268	1 859	0	496	1 257	2 787	1 739	1 389	11 884	25	9 058
45 - 49 años	37 139	1 915	0	603	1 554	3 331	1 907	1 377	10 644	23	5 631
50 - 54 años	29 863	2 033	0	659	1 676	3 607	1 861	1 169	9 027	21	3 429
55 - 59 años	23 554	2 175	0	715	1 859	3 748	1 637	960	6 651	16	1 998
60 - 64 años	20 476	2 546	0	824	2 117	3 855	1 542	717	5 089	19	1 257
65 años y más	45 976	9 581	0	2 677	5 903	9 247	3 219	1 249	8 269	24	1 646
11 Guanajuato	4 306 794	391 429	210 798	179 002	241 442	307 931	202 267	180 432	816 736	11 411	955 414
5 - 9 años	551 459	15 708	208 517	116 647	105 625	74 426	12 854	0	0	1 809	0
10 - 14 años	569 357	4 760	2 281	6 458	13 328	42 916	99 353	107 863	121 775	1 702	163 938
15 - 19 años	504 643	7 343	0	1 911	3 696	7 130	6 597	8 805	84 544	1 134	228 671
20 - 24 años	425 409	10 339	0	1 876	4 487	10 100	8 418	9 396	97 521	1 126	135 214
25 - 29 años	377 109	12 718	0	2 376	6 146	13 848	10 008	10 070	101 017	1 156	112 532
30 - 34 años	361 384	14 577	0	2 831	7 877	16 669	10 516	10 203	96 810	1 053	105 663
35 - 39 años	321 689	19 322	0	4 038	11 194	20 762	10 879	8 851	78 800	843	82 346
40 - 44 años	269 592	27 730	0	5 515	14 149	23 317	9 942	6 796	63 273	640	49 419
45 - 49 años	219 520	31 953	0	6 295	14 973	22 284	8 548	5 443	52 635	552	30 108
50 - 54 años	180 011	35 120	0	6 352	14 821	20 360	6 833	3 946	40 746	384	20 091
55 - 59 años	135 455	35 429	0	5 941	12 171	16 012	5 490	2 848	26 664	280	11 369
60 - 64 años	117 552	40 833	0	5 423	10 545	13 536	4 537	2 379	20 112	256	6 788
65 años y más	273 614	135 597	0	13 339	22 430	26 571	8 292	3 832	32 839	476	9 275
Hombres	2 031 931	172 152	106 900	88 196	115 957	146 818	95 878	85 849	361 641	5 079	467 913
5 - 9 años	279 081	8 270	105 689	59 999	53 262	36 405	6 341	0	0	935	0
10 - 14 años	286 789	2 738	1 211	3 611	7 959	24 042	51 281	54 037	59 661	846	78 964
15 - 19 años	241 953	4 073	0	1 057	2 002	3 738	3 553	4 839	39 028	506	113 652
20 - 24 años	188 993	5 175	0	951	2 181	4 658	3 622	4 116	38 607	425	62 919
25 - 29 años	167 451	6 222	0	1 120	2 893	6 427	4 216	4 160	40 163	448	52 471
30 - 34 años	163 437	6 714	0	1 241	3 436	7 394	4 194	4 060	39 775	404	51 664
35 - 39 años	147 170	8 109	0	1 672	4 683	8 826	4 163	3 660	33 287	334	41 127
40 - 44 años	124 556	11 104	0	2 119	5 694	9 756	3 924	2 833	28 239	269	25 459
45 - 49 años	102 288	12 793	0	2 499	6 097	9 363	3 388	2 282	24 573	247	16 059
50 - 54 años	84 056	14 234	0	2 604	6 399	8 958	2 842	1 691	19 509	165	10 987
55 - 59 años	64 147	14 787	0	2 584	5 618	7 600	2 451	1 289	13 153	127	6 249
60 - 64 años	54 792	17 360	0	2 433	4 948	6 544	2 032	1 087	9 871	135	3 643
65 años y más	127 218	60 573	0	6 306	10 785	13 107	3 871	1 795	15 775	238	4 719
Mujeres	2 274 863	219 277	103 898	90 806	125 485	161 113	106 389	94 583	455 095	6 332	487 501
5 - 9 años	272 378	7 438	102 828	56 648	52 363	38 021	6 513	0	0	874	0
10 - 14 años	282 568	2 022	1 070	2 847	5 369	18 874	48 072	53 826	62 114	856	84 974
15 - 19 años	262 690	3 270	0	854	1 694	3 392	3 044	3 966	45 516	628	115 019
20 - 24 años	236 416	5 164	0	925	2 306	5 442	4 796	5 280	58 914	701	72 295
25 - 29 años	209 658	6 496	0	1 256	3 253	7 421	5 792	5 910	60 854	708	60 061
30 - 34 años	197 947	7 863	0	1 590	4 441	9 275	6 322	6 143	57 035	649	53 999
35 - 39 años	174 519	11 213	0	2 366	6 511	11 936	6 716	5 191	45 513	509	41 219
40 - 44 años	145 036	16 626	0	3 396	8 455	13 561	6 018	3 963	35 034	371	23 960
45 - 49 años	117 232	19 160	0	3 796	8 876	12 921	5 160	3 161	28 062	305	14 049
50 - 54 años	95 955	20 886	0	3 748	8 422	11 402	3 991	2 255	21 237	219	9 104
55 - 59 años	71 308	20 642	0	3 357	6 553	8 412	3 039	1 559	13 511	153	5 120
60 - 64 años	62 760	23 473	0	2 990	5 597	6 992	2 505	1 292	10 241	121	3 145
65 años y más	146 396	75 024	0	7 033	11 645	13 464	4 421	2 037	17 064	238	4 556
12 Guerrero	2 721 161	393 952	133 609	124 031	167 338	192 446	137 135	120 666	394 124	6 536	491 747
5 - 9 años	377 826	18 722	131 476	80 493	71 815	49 132	10 205	0	0	2 079	0
10 - 14 años	396 125	8 302	2 133	7 393	17 812	38 992	71 710	76 428	71 820	1 281	95 883
15 - 19 años	332 940	12 361	0	1 814	3 959	6 654	6 629	8 348	47 177	282	130 417
20 - 24 años	252 404	17 626	0	1 742	4 355	8 069	6 505	6 025	43 451	357	60 340
25 - 29 años	212 665	20 706	0	2 040	5 167	9 115	6 562	5 323	42 087	340	46 893
30 - 34 años	198 099	21 089	0	2 122	5 294	9 297	6 186	5 160	40 535	356	46 688
35 - 39 años	181 518	23 852	0	2 360	5 953	9 663	5 720	4 600	34 520	312	39 904
40 - 44 años	158 810	26 867	0	2 935	7 144	10 261	5 091	3 948	28 830	342	26 830
45 - 49 años	135 306	29 972	0	3 569	8 375	10 960	4 746	3 187	24 835	299	17 000
50 - 54 años	112 818	32 352	0	3 734	8 194	9 854	3 891	2 460	20 138	283	11 624

Continúa

POBLACIÓN DE 5 AÑOS Y MÁS POR ENTIDAD FEDERATIVA, SEXO Y GRUPOS QUINQUENALES DE EDAD SEGÚN NIVEL DE ESCOLARIDAD Y GRADOS APROBADOS EN PRIMARIA

Entidad federativa, sexo y grupos quinquenales de edad	Población de 5 años y más	Nivel de escolaridad									
		Sin escolaridad	Educación básica								
			Preescolar	Primaria							Secundaria
				1 grado	2 grados	3 grados	4 grados	5 grados	6 grados	No especificado	
12 Guerrero											
55 - 59 años	89 468	32 504	0	3 633	7 374	8 227	2 960	1 722	13 834	191	7 223
60 - 64 años	80 235	37 704	0	3 439	6 668	7 028	2 265	1 179	10 055	143	4 032
65 años y más	192 947	111 895	0	8 757	15 228	15 194	4 665	2 286	16 842	271	4 913
Hombres	1 300 381	160 502	68 025	62 858	84 379	95 998	67 256	58 996	186 022	3 194	245 461
5 - 9 años	190 749	9 529	66 917	41 382	36 043	23 764	4 959	0	0	1 077	0
10 - 14 años	200 491	4 290	1 108	4 128	10 362	21 425	36 567	38 636	35 293	657	45 834
15 - 19 años	161 667	5 742	0	943	2 088	3 549	3 528	4 388	23 117	137	65 998
20 - 24 años	114 723	7 365	0	854	2 137	3 813	2 963	2 665	19 108	161	29 036
25 - 29 años	96 552	8 395	0	969	2 405	4 231	2 908	2 333	18 609	143	22 556
30 - 34 años	90 739	8 186	0	975	2 427	4 285	2 732	2 181	17 830	149	23 124
35 - 39 años	83 257	8 744	0	1 015	2 621	4 286	2 391	1 879	15 702	131	20 048
40 - 44 años	74 032	9 667	0	1 239	3 145	4 606	2 162	1 642	13 528	154	13 819
45 - 49 años	63 531	10 967	0	1 514	3 762	5 059	2 114	1 396	11 774	131	9 046
50 - 54 años	53 978	12 275	0	1 724	4 001	4 893	1 862	1 212	9 932	153	6 507
55 - 59 años	42 807	12 844	0	1 734	3 741	4 162	1 458	865	7 062	92	4 209
60 - 64 años	37 731	15 304	0	1 721	3 426	3 680	1 182	604	5 149	72	2 414
65 años y más	90 124	47 194	0	4 660	8 221	8 245	2 430	1 195	8 918	137	2 870
Mujeres	1 420 780	233 450	65 584	61 173	82 959	96 448	69 879	61 670	208 102	3 342	246 286
5 - 9 años	187 077	9 193	64 559	39 111	35 772	25 368	5 246	0	0	1 002	0
10 - 14 años	195 634	4 012	1 025	3 265	7 450	17 567	35 143	37 792	36 527	624	50 049
15 - 19 años	171 273	6 619	0	871	1 871	3 105	3 101	3 960	24 060	145	64 419
20 - 24 años	137 681	10 261	0	888	2 218	4 256	3 542	3 360	24 343	196	31 304
25 - 29 años	116 113	12 311	0	1 071	2 762	4 884	3 654	2 990	23 478	197	24 337
30 - 34 años	107 360	12 903	0	1 147	2 867	5 012	3 454	2 979	22 705	207	23 564
35 - 39 años	98 261	15 108	0	1 345	3 332	5 377	3 329	2 721	18 818	181	19 856
40 - 44 años	84 778	17 200	0	1 696	3 999	5 655	2 929	2 306	15 302	188	13 011
45 - 49 años	71 775	19 005	0	2 055	4 613	5 901	2 632	1 791	13 061	168	7 954
50 - 54 años	58 840	20 077	0	2 010	4 193	4 961	2 029	1 248	10 206	130	5 117
55 - 59 años	46 661	19 660	0	1 899	3 633	4 065	1 502	857	6 772	99	3 014
60 - 64 años	42 504	22 400	0	1 718	3 242	3 348	1 083	575	4 906	71	1 618
65 años y más	102 823	64 701	0	4 097	7 007	6 949	2 235	1 091	7 924	134	2 043
13 Hidalgo	2 079 041	194 912	81 181	80 371	112 632	134 945	90 654	79 741	342 035	4 700	509 552
5 - 9 años	243 185	6 543	79 269	49 882	46 922	39 147	9 795	0	0	2 200	0
10 - 14 años	270 650	1 854	1 912	2 847	4 817	12 516	43 233	52 276	56 801	1 179	90 248
15 - 19 años	237 675	2 990	0	689	1 209	2 052	1 696	2 320	22 054	113	112 659
20 - 24 años	196 494	4 820	0	694	1 466	2 990	2 147	2 288	29 188	123	68 381
25 - 29 años	175 226	6 801	0	986	2 226	4 548	3 030	3 013	35 596	137	59 471
30 - 34 años	173 306	8 140	0	1 230	3 095	5 778	3 672	3 699	37 420	157	58 628
35 - 39 años	159 174	10 539	0	1 699	4 282	7 442	4 147	3 535	35 189	141	46 432
40 - 44 años	135 441	12 909	0	2 307	5 705	8 542	4 201	3 015	32 398	151	29 220
45 - 49 años	116 547	16 390	0	2 818	7 033	9 893	4 294	2 732	29 014	140	18 396
50 - 54 años	93 857	18 673	0	3 232	7 425	9 416	3 617	2 065	21 925	104	11 145
55 - 59 años	73 161	19 091	0	3 363	7 062	8 518	3 040	1 537	14 754	68	6 359
60 - 64 años	65 005	23 642	0	3 194	6 684	7 771	2 549	1 163	10 399	62	3 709
65 años y más	139 320	62 520	0	7 430	14 706	16 332	5 233	2 098	17 297	125	4 904
Hombres	989 896	76 132	41 464	40 294	56 869	68 441	44 668	39 130	159 768	2 318	251 636
5 - 9 años	123 336	3 357	40 455	25 861	23 825	19 378	4 640	0	0	1 101	0
10 - 14 años	136 955	968	1 009	1 436	2 837	7 273	22 436	26 453	28 529	584	43 980
15 - 19 años	115 331	1 489	0	366	695	1 090	918	1 268	10 712	56	57 340
20 - 24 años	88 134	2 048	0	310	677	1 350	949	962	11 867	56	32 017
25 - 29 años	78 011	2 810	0	442	1 020	2 025	1 254	1 270	14 724	54	27 821
30 - 34 años	78 284	3 161	0	577	1 312	2 589	1 520	1 656	16 284	66	28 030
35 - 39 años	73 325	3 828	0	681	1 837	3 312	1 748	1 500	15 880	64	22 913
40 - 44 años	63 506	4 564	0	946	2 436	3 876	1 808	1 284	15 017	81	15 106
45 - 49 años	55 512	5 896	0	1 192	3 274	4 735	1 960	1 244	13 874	72	9 821
50 - 54 años	45 771	7 075	0	1 465	3 633	4 849	1 732	1 011	11 067	55	6 183
55 - 59 años	35 672	7 424	0	1 537	3 598	4 483	1 490	778	7 696	42	3 618
60 - 64 años	31 058	9 283	0	1 548	3 537	4 283	1 383	596	5 389	23	2 120
65 años y más	65 001	24 229	0	3 933	8 188	9 198	2 830	1 108	8 729	64	2 687
Mujeres	1 089 145	118 780	39 717	40 077	55 763	66 504	45 986	40 611	182 267	2 382	257 916
5 - 9 años	119 849	3 186	38 814	24 021	23 097	19 769	5 155	0	0	1 099	0
10 - 14 años	133 695	886	903	1 411	1 980	5 243	20 797	25 823	28 272	595	46 268
15 - 19 años	122 344	1 501	0	323	514	962	778	1 052	11 342	57	55 319
20 - 24 años	108 360	2 772	0	384	789	1 640	1 198	1 326	17 321	67	36 364

Continúa

POBLACIÓN DE 5 AÑOS Y MÁS POR ENTIDAD FEDERATIVA, SEXO Y GRUPOS QUINQUENALES DE EDAD SEGÚN NIVEL DE ESCOLARIDAD Y GRADOS APROBADOS EN PRIMARIA

Entidad federativa, sexo y grupos quinquenales de edad	Población de 5 años y más	Nivel de escolaridad									
		Sin escolaridad	Educación básica								
			Preescolar	Primaria							Secundaria
				1 grado	2 grados	3 grados	4 grados	5 grados	6 grados	No especificado	
13 Hidalgo											
Mujeres											
25 - 29 años	97 215	3 991	0	544	1 206	2 523	1 776	1 743	20 872	83	31 650
30 - 34 años	95 022	4 979	0	653	1 783	3 189	2 152	2 043	21 136	91	30 598
35 - 39 años	85 849	6 711	0	1 018	2 445	4 130	2 399	2 035	19 309	77	23 519
40 - 44 años	71 935	8 345	0	1 361	3 269	4 666	2 393	1 731	17 381	70	14 114
45 - 49 años	61 035	10 494	0	1 626	3 759	5 158	2 334	1 488	15 140	68	8 575
50 - 54 años	48 086	11 598	0	1 767	3 792	4 567	1 885	1 054	10 858	49	4 962
55 - 59 años	37 489	11 667	0	1 826	3 464	4 035	1 550	759	7 058	26	2 741
60 - 64 años	33 947	14 359	0	1 646	3 147	3 488	1 166	567	5 010	39	1 589
65 años y más	74 319	38 291	0	3 497	6 518	7 134	2 403	990	8 568	61	2 217
14 Jalisco	5 870 402	300 272	258 451	214 943	282 889	378 203	251 791	226 720	1 037 743	11 130	1 380 043
5 - 9 años	688 681	14 844	255 267	138 022	126 939	102 066	21 215	0	0	4 110	0
10 - 14 años	697 206	5 295	3 184	8 199	13 484	38 205	114 689	133 054	148 632	2 455	221 416
15 - 19 años	669 724	7 843	0	2 683	4 454	8 078	7 029	9 261	87 340	437	298 778
20 - 24 años	601 671	9 236	0	2 373	4 468	10 000	7 987	9 423	96 193	450	182 832
25 - 29 años	523 866	9 987	0	2 660	5 665	12 835	9 125	10 165	102 860	501	160 243
30 - 34 años	509 541	10 687	0	3 027	6 994	15 517	10 131	10 727	109 195	537	161 953
35 - 39 años	448 698	12 487	0	3 642	8 859	18 926	10 678	9 914	99 288	523	126 230
40 - 44 años	379 829	15 709	0	4 600	11 444	22 363	11 453	9 444	89 058	459	83 626
45 - 49 años	318 734	17 622	0	5 665	13 896	25 711	12 020	8 829	81 145	407	53 825
50 - 54 años	267 921	22 632	0	7 043	16 085	27 038	11 314	7 594	67 870	321	36 169
55 - 59 años	208 005	26 793	0	7 554	15 964	24 422	9 347	5 635	50 342	227	22 006
60 - 64 años	172 579	31 312	0	7 782	15 778	22 460	8 453	4 669	38 396	211	13 617
65 años y más	383 947	115 825	0	21 693	38 859	50 582	18 350	8 005	67 424	492	19 348
Hombres	2 832 153	140 530	132 150	107 686	139 233	185 227	120 213	110 316	474 179	5 311	680 602
5 - 9 años	349 996	8 018	130 372	70 971	64 670	50 460	10 232	0	0	2 024	0
10 - 14 años	354 242	3 094	1 778	4 529	7 926	21 977	59 171	67 517	75 277	1 211	107 375
15 - 19 años	330 944	4 553	0	1 540	2 638	4 568	4 037	5 414	45 596	249	150 903
20 - 24 años	285 876	5 051	0	1 281	2 443	5 330	4 044	4 698	44 182	216	87 432
25 - 29 años	246 599	5 412	0	1 406	2 980	6 611	4 243	4 749	45 481	229	75 806
30 - 34 años	240 566	5 477	0	1 554	3 538	7 803	4 598	4 904	47 901	251	79 768
35 - 39 años	211 444	6 086	0	1 766	4 237	9 250	4 565	4 424	42 771	219	62 993
40 - 44 años	179 031	7 114	0	2 100	5 039	10 072	4 641	4 002	37 872	213	42 288
45 - 49 años	149 555	7 674	0	2 466	6 013	11 475	4 784	3 482	34 720	172	27 274
50 - 54 años	125 979	9 509	0	3 003	7 147	12 214	4 597	3 144	29 693	117	18 586
55 - 59 años	99 191	11 588	0	3 367	7 237	11 296	3 955	2 420	23 101	98	11 608
60 - 64 años	81 797	13 746	0	3 566	7 428	10 577	3 561	2 048	18 007	87	7 088
65 años y más	176 933	53 208	0	10 137	17 937	23 594	7 785	3 514	29 578	225	9 481
Mujeres	3 038 249	159 742	126 301	107 257	143 656	192 976	131 578	116 404	563 564	5 819	699 441
5 - 9 años	338 685	6 826	124 895	67 051	62 269	51 606	10 983	0	0	2 086	0
10 - 14 años	342 964	2 201	1 406	3 670	5 558	16 228	55 518	65 537	73 355	1 244	114 041
15 - 19 años	338 780	3 290	0	1 143	1 816	3 510	2 992	3 847	41 744	188	147 875
20 - 24 años	315 795	4 185	0	1 092	2 025	4 670	3 943	4 725	52 011	234	95 400
25 - 29 años	277 267	4 575	0	1 254	2 685	6 224	4 882	5 416	57 379	272	84 437
30 - 34 años	268 975	5 210	0	1 473	3 456	7 714	5 533	5 823	61 294	286	82 185
35 - 39 años	237 254	6 401	0	1 876	4 622	9 676	6 113	5 490	56 517	304	63 237
40 - 44 años	200 798	8 595	0	2 500	6 405	12 291	6 812	5 442	51 186	246	41 338
45 - 49 años	169 179	9 948	0	3 199	7 883	14 236	7 236	5 347	46 425	235	26 551
50 - 54 años	141 942	13 123	0	4 040	8 938	14 824	6 717	4 450	38 177	204	17 583
55 - 59 años	108 814	15 205	0	4 187	8 727	13 126	5 392	3 215	27 241	129	10 398
60 - 64 años	90 782	17 566	0	4 216	8 350	11 883	4 892	2 621	20 389	124	6 529
65 años y más	207 014	62 617	0	11 556	20 922	26 988	10 565	4 491	37 846	267	9 867
15 México	12 014 536	554 006	436 738	390 307	497 357	621 000	431 621	399 493	1 897 181	39 094	3 275 909
5 - 9 años	1 362 065	24 877	432 089	281 958	259 981	220 704	63 388	0	0	17 498	0
10 - 14 años	1 410 691	7 059	4 649	11 721	17 937	53 234	210 260	272 000	292 725	9 313	512 574
15 - 19 años	1 334 112	10 786	0	3 076	5 201	10 003	8 174	10 508	106 386	745	600 957
20 - 24 años	1 250 151	15 888	0	3 154	6 937	15 047	10 896	11 204	141 981	992	428 466
25 - 29 años	1 152 407	20 015	0	3 904	9 977	20 702	13 364	13 152	162 062	1 079	408 936
30 - 34 años	1 147 320	23 575	0	4 675	12 640	25 213	14 624	13 874	179 997	1 203	413 143
35 - 39 años	1 016 457	29 870	0	6 062	16 086	29 909	15 519	13 592	183 845	1 307	334 017
40 - 44 años	839 324	36 327	0	7 560	20 186	34 764	16 034	13 166	190 362	1 353	223 807
45 - 49 años	682 173	42 575	0	9 349	23 965	38 341	16 710	12 970	186 126	1 403	143 028
50 - 54 años	539 308	48 893	0	10 822	25 514	38 770	15 176	11 190	155 403	1 161	91 780
55 - 59 años	388 919	51 623	0	11 082	24 901	34 542	12 974	8 787	107 827	922	52 557
60 - 64 años	305 945	59 673	0	11 054	23 524	32 062	11 807	7 110	76 465	741	29 781

Continúa

POBLACIÓN DE 5 AÑOS Y MÁS POR ENTIDAD FEDERATIVA, SEXO Y GRUPOS QUINQUENALES DE EDAD SEGÚN NIVEL DE ESCOLARIDAD Y GRADOS APROBADOS EN PRIMARIA

Entidad federativa, sexo y grupos quinquenales de edad	Población de 5 años y más	Nivel de escolaridad									
		Sin escolaridad	Educación básica								
			Preescolar	Primaria							Secundaria
				1 grado	2 grados	3 grados	4 grados	5 grados	6 grados	No especificado	
15 México											
65 años y más	585 664	182 845	0	25 890	50 508	67 709	22 695	11 940	114 002	1 377	36 863
Hombres	5 825 300	195 657	222 881	191 536	239 754	298 102	209 473	196 205	869 754	18 841	1 684 255
5 - 9 años	691 997	12 896	220 480	144 481	132 635	110 531	31 333	0	0	8 677	0
10 - 14 años	713 138	3 773	2 401	6 033	10 256	30 119	109 426	138 459	147 458	4 664	250 875
15 - 19 años	663 064	5 559	0	1 639	2 781	5 086	4 347	5 788	53 627	350	314 006
20 - 24 años	601 037	7 173	0	1 506	3 176	6 969	4 982	5 352	63 638	473	216 984
25 - 29 años	546 014	8 706	0	1 750	4 385	9 431	5 751	6 121	69 831	494	202 736
30 - 34 años	541 872	9 283	0	1 946	5 169	10 965	5 852	5 956	76 497	473	206 502
35 - 39 años	483 846	10 526	0	2 335	6 399	12 547	6 131	5 704	77 040	574	170 590
40 - 44 años	402 414	11 678	0	2 793	7 896	14 241	6 254	5 406	80 312	573	119 847
45 - 49 años	325 717	13 054	0	3 392	9 482	15 818	6 543	5 266	81 375	611	79 333
50 - 54 años	259 710	15 142	0	4 200	10 709	17 064	6 381	4 740	72 031	530	53 218
55 - 59 años	187 632	16 541	0	4 572	11 089	15 789	5 676	3 992	53 107	445	31 565
60 - 64 años	145 437	19 566	0	4 724	10 884	15 683	5 594	3 435	38 781	366	17 963
65 años y más	263 422	61 760	0	12 165	24 893	33 859	11 203	5 986	56 057	611	20 636
Mujeres	6 189 236	358 349	213 857	198 771	257 603	322 898	222 148	203 288	1 027 427	20 253	1 591 654
5 - 9 años	670 068	11 981	211 609	137 477	127 346	110 173	32 055	0	0	8 821	0
10 - 14 años	697 553	3 286	2 248	5 688	7 681	23 115	100 834	133 541	145 267	4 649	261 699
15 - 19 años	671 048	5 227	0	1 437	2 420	4 917	3 827	4 720	52 759	395	286 951
20 - 24 años	649 114	8 715	0	1 648	3 761	8 078	5 914	5 852	78 343	519	211 482
25 - 29 años	606 393	11 309	0	2 154	5 592	11 271	7 613	7 031	92 231	585	206 200
30 - 34 años	605 448	14 292	0	2 729	7 471	14 248	8 772	7 918	103 500	730	206 641
35 - 39 años	532 611	19 344	0	3 727	9 687	17 362	9 388	7 888	106 805	733	163 427
40 - 44 años	436 910	24 649	0	4 767	12 290	20 523	9 780	7 760	110 050	780	103 960
45 - 49 años	356 456	29 521	0	5 957	14 483	22 523	10 167	7 704	104 751	792	63 695
50 - 54 años	279 598	33 751	0	6 622	14 805	21 706	8 795	6 450	83 372	631	38 562
55 - 59 años	201 287	35 082	0	6 510	13 812	18 753	7 298	4 795	54 720	477	20 992
60 - 64 años	160 508	40 107	0	6 330	12 640	16 379	6 213	3 675	37 684	375	11 818
65 años y más	322 242	121 085	0	13 725	25 615	33 850	11 492	5 954	57 945	766	16 227
16 Michoacán de Ocampo	3 495 742	365 660	140 001	153 240	216 086	284 281	176 944	154 014	605 395	5 612	713 559
5 - 9 años	426 654	13 993	138 008	92 619	84 983	63 161	14 092	0	0	3 042	0
10 - 14 años	462 479	6 013	1 993	6 971	13 396	31 913	76 663	87 315	100 765	1 435	131 426
15 - 19 años	423 624	9 625	0	2 228	4 286	7 940	7 258	9 153	71 345	122	184 093
20 - 24 años	332 440	12 836	0	2 186	4 884	10 052	7 764	8 096	70 266	100	95 490
25 - 29 años	284 690	15 972	0	2 664	6 456	13 583	9 030	8 341	66 977	122	74 429
30 - 34 años	273 154	16 529	0	3 027	7 920	16 132	9 628	8 616	63 556	107	72 586
35 - 39 años	247 470	19 481	0	3 733	9 673	18 096	9 389	7 233	53 080	99	57 260
40 - 44 años	216 455	23 231	0	4 584	11 521	19 800	8 909	6 307	44 923	102	36 671
45 - 49 años	182 586	25 470	0	5 100	12 323	20 505	8 299	5 234	38 776	114	23 462
50 - 54 años	153 673	29 319	0	5 510	12 853	19 603	6 685	4 060	30 910	82	15 632
55 - 59 años	120 402	30 818	0	5 495	11 705	16 607	5 414	2 878	20 788	66	9 236
60 - 64 años	104 898	34 833	0	5 074	10 643	14 586	4 605	2 377	15 740	67	5 540
65 años y más	267 217	127 540	0	14 049	25 443	32 303	9 208	4 404	28 269	154	7 734
Hombres	1 654 352	169 140	71 391	76 808	105 765	138 171	83 774	73 710	271 913	2 723	339 986
5 - 9 años	215 699	7 501	70 299	47 867	42 872	30 515	6 673	0	0	1 496	0
10 - 14 años	233 342	3 559	1 092	3 905	7 934	18 367	39 596	44 016	49 886	717	61 850
15 - 19 años	202 977	5 555	0	1 287	2 442	4 414	4 003	5 049	35 169	65	88 925
20 - 24 años	147 596	6 771	0	1 109	2 471	4 884	3 635	3 767	28 874	43	42 369
25 - 29 años	126 561	8 175	0	1 313	3 164	6 671	3 919	3 482	27 518	49	33 321
30 - 34 años	124 017	8 108	0	1 432	3 810	7 572	4 026	3 706	26 779	49	34 576
35 - 39 años	112 596	8 717	0	1 671	4 338	8 327	3 795	2 878	22 190	39	27 741
40 - 44 años	100 356	10 065	0	2 010	5 092	8 900	3 470	2 533	19 142	49	18 305
45 - 49 años	85 391	10 672	0	2 215	5 297	9 142	3 354	2 192	17 127	40	12 075
50 - 54 años	72 818	12 578	0	2 394	5 728	8 879	2 806	1 733	14 363	36	8 393
55 - 59 años	57 263	13 498	0	2 535	5 395	7 748	2 323	1 277	9 828	34	5 092
60 - 64 años	49 077	15 191	0	2 334	4 985	6 892	1 991	1 061	7 501	28	3 091
65 años y más	126 659	58 750	0	6 736	12 237	15 860	4 183	2 016	13 536	78	4 248
Mujeres	1 841 390	196 520	68 610	76 432	110 321	146 110	93 170	80 304	333 482	2 889	373 573
5 - 9 años	210 955	6 492	67 709	44 752	42 111	32 646	7 419	0	0	1 546	0
10 - 14 años	229 137	2 454	901	3 066	5 462	13 546	37 067	43 299	50 879	718	69 576
15 - 19 años	220 647	4 070	0	941	1 844	3 526	3 255	4 104	36 176	57	95 168
20 - 24 años	184 844	6 065	0	1 077	2 413	5 168	4 129	4 329	41 392	57	53 121
25 - 29 años	158 129	7 797	0	1 351	3 292	6 912	5 111	4 859	39 459	73	41 108
30 - 34 años	149 137	8 421	0	1 595	4 110	8 560	5 602	4 910	36 777	58	38 010

Continúa

POBLACIÓN DE 5 AÑOS Y MÁS POR ENTIDAD FEDERATIVA, SEXO Y GRUPOS QUINQUENALES DE EDAD SEGÚN NIVEL DE ESCOLARIDAD Y GRADOS APROBADOS EN PRIMARIA

Entidad federativa, sexo y grupos quinquenales de edad	Población de 5 años y más	Nivel de escolaridad									
		Sin escolaridad	Educación básica								
			Preescolar	Primaria							Secundaria
				1 grado	2 grados	3 grados	4 grados	5 grados	6 grados	No especificado	
16 Michoacán de Ocampo											
Mujeres											
35 - 39 años	134 874	10 764	0	2 062	5 335	9 769	5 594	4 355	30 890	60	29 519
40 - 44 años	116 099	13 166	0	2 574	6 429	10 900	5 439	3 774	25 781	53	18 366
45 - 49 años	97 195	14 798	0	2 885	7 026	11 363	4 945	3 042	21 649	74	11 387
50 - 54 años	80 855	16 741	0	3 116	7 125	10 724	3 879	2 327	16 547	46	7 239
55 - 59 años	63 139	17 320	0	2 960	6 310	8 859	3 091	1 601	10 960	32	4 144
60 - 64 años	55 821	19 642	0	2 740	5 658	7 694	2 614	1 316	8 239	39	2 449
65 años y más	140 558	68 790	0	7 313	13 206	16 443	5 025	2 388	14 733	76	3 486
17 Morelos	1 399 228	101 315	54 350	50 497	64 956	78 529	53 862	49 339	203 473	1 378	352 757
5 - 9 años	157 253	7 066	53 864	32 563	30 172	23 214	3 880	0	0	583	0
10 - 14 años	168 541	1 651	486	1 612	3 070	10 492	29 426	33 347	33 679	301	52 596
15 - 19 años	155 301	2 224	0	434	909	1 578	1 265	1 560	13 086	24	70 305
20 - 24 años	134 191	2 823	0	459	900	1 888	1 333	1 407	16 152	34	44 140
25 - 29 años	119 236	3 188	0	564	1 319	2 518	1 550	1 565	17 554	43	42 122
30 - 34 años	118 659	3 628	0	652	1 510	2 751	1 673	1 695	17 886	37	42 939
35 - 39 años	108 333	4 437	0	872	1 891	3 333	1 825	1 616	16 784	43	35 406
40 - 44 años	94 307	6 043	0	1 184	2 648	3 965	1 892	1 395	17 131	51	23 155
45 - 49 años	81 012	7 173	0	1 442	3 231	4 877	2 210	1 527	18 420	70	15 048
50 - 54 años	67 341	7 724	0	1 707	3 388	4 858	2 014	1 423	16 358	61	10 608
55 - 59 años	51 112	8 667	0	1 790	3 437	4 424	1 698	1 063	11 760	33	6 517
60 - 64 años	43 128	10 633	0	1 961	3 463	4 071	1 524	933	8 703	31	3 976
65 años y más	100 814	36 058	0	5 257	9 018	10 560	3 572	1 808	15 960	67	5 945
Hombres	667 015	42 700	27 823	24 889	32 011	38 814	26 305	24 144	94 770	685	171 946
5 - 9 años	79 931	3 710	27 551	16 714	15 215	11 512	1 913	0	0	300	0
10 - 14 años	85 250	962	272	846	1 783	5 747	15 045	16 801	17 030	146	25 674
15 - 19 años	76 688	1 205	0	243	533	891	726	876	7 011	16	35 964
20 - 24 años	62 002	1 398	0	224	471	968	658	680	7 326	17	20 665
25 - 29 años	54 001	1 532	0	296	646	1 225	708	728	7 614	23	19 423
30 - 34 años	54 302	1 668	0	300	696	1 336	690	715	7 851	24	20 304
35 - 39 años	49 588	1 879	0	348	804	1 498	784	701	7 304	20	16 767
40 - 44 años	44 081	2 389	0	509	1 143	1 818	762	548	7 570	22	11 269
45 - 49 años	37 708	2 767	0	591	1 392	2 123	915	654	7 999	36	7 494
50 - 54 años	32 058	3 034	0	697	1 522	2 221	877	597	7 485	27	5 674
55 - 59 años	24 477	3 420	0	727	1 575	2 149	762	488	5 631	16	3 542
60 - 64 años	20 379	4 123	0	906	1 674	2 001	722	455	4 284	17	2 142
65 años y más	46 550	14 613	0	2 488	4 557	5 325	1 743	901	7 665	21	3 028
Mujeres	732 213	58 615	26 527	25 608	32 945	39 715	27 557	25 195	108 703	693	180 811
5 - 9 años	77 322	3 356	26 313	15 849	14 957	11 702	1 967	0	0	283	0
10 - 14 años	83 291	689	214	766	1 287	4 745	14 381	16 546	16 649	155	26 922
15 - 19 años	78 613	1 019	0	191	376	687	539	684	6 075	8	34 341
20 - 24 años	72 189	1 425	0	235	429	920	675	727	8 826	17	23 475
25 - 29 años	65 235	1 656	0	268	673	1 293	842	837	9 940	20	22 699
30 - 34 años	64 357	1 960	0	352	814	1 415	983	980	10 035	13	22 635
35 - 39 años	58 745	2 558	0	524	1 087	1 835	1 041	915	9 480	23	18 639
40 - 44 años	50 226	3 654	0	675	1 505	2 147	1 130	847	9 561	29	11 886
45 - 49 años	43 304	4 406	0	851	1 839	2 754	1 295	873	10 421	34	7 554
50 - 54 años	35 283	4 690	0	1 010	1 866	2 637	1 137	826	8 873	34	4 934
55 - 59 años	26 635	5 247	0	1 063	1 862	2 275	936	575	6 129	17	2 975
60 - 64 años	22 749	6 510	0	1 055	1 789	2 070	802	478	4 419	14	1 834
65 años y más	54 264	21 445	0	2 769	4 461	5 235	1 829	907	8 295	46	2 917
18 Nayarit	841 638	58 616	35 429	34 901	46 911	61 025	38 695	32 895	114 971	633	200 687
5 - 9 años	96 834	2 977	35 086	20 355	18 784	14 793	2 118	0	0	305	0
10 - 14 años	103 122	982	343	942	1 845	5 913	19 009	20 108	19 525	114	33 293
15 - 19 años	97 519	1 515	0	398	621	1 010	922	1 165	7 221	15	41 661
20 - 24 años	79 031	2 056	0	397	705	1 387	1 051	1 164	8 194	10	25 048
25 - 29 años	69 847	2 445	0	517	1 032	1 949	1 290	1 313	9 891	25	23 362
30 - 34 años	69 251	2 486	0	593	1 152	2 290	1 377	1 407	11 018	20	24 186
35 - 39 años	62 553	2 699	0	602	1 344	2 526	1 375	1 288	10 419	17	18 882
40 - 44 años	54 176	3 216	0	868	1 741	3 282	1 597	1 229	10 087	22	12 589
45 - 49 años	47 294	3 672	0	1 133	2 426	4 267	1 889	1 342	9 872	15	8 364
50 - 54 años	39 727	4 156	0	1 339	2 966	4 852	1 777	1 153	8 576	24	5 639
55 - 59 años	31 623	4 772	0	1 509	3 030	4 566	1 596	875	6 538	14	3 420
60 - 64 años	27 893	6 015	0	1 707	3 161	4 441	1 480	677	5 186	19	2 026
65 años y más	62 768	21 625	0	4 541	8 104	9 749	3 214	1 174	8 444	33	2 217

Continúa

POBLACIÓN DE 5 AÑOS Y MÁS POR ENTIDAD FEDERATIVA, SEXO Y GRUPOS QUINQUENALES DE EDAD SEGÚN NIVEL DE ESCOLARIDAD Y GRADOS APROBADOS EN PRIMARIA

Entidad federativa, sexo y grupos quinquenales de edad	Población de 5 años y más	Nivel de escolaridad									
		Sin escolaridad	Educación básica								
			Preescolar	Primaria							Secundaria
				1 grado	2 grados	3 grados	4 grados	5 grados	6 grados	No especificado	
18 Nayarit											
Hombres	414 435	29 586	18 118	18 259	24 354	31 461	19 288	16 572	55 877	331	99 440
5 - 9 años	49 627	1 550	17 930	10 576	9 728	7 422	1 000	0	0	166	0
10 - 14 años	52 426	546	188	517	1 073	3 301	9 789	10 339	10 071	60	16 039
15 - 19 años	48 922	865	0	238	356	561	557	688	4 127	3	22 017
20 - 24 años	37 566	1 068	0	209	386	793	580	658	4 225	7	12 231
25 - 29 años	33 028	1 294	0	275	607	1 102	701	693	5 001	17	11 123
30 - 34 años	33 146	1 227	0	318	635	1 283	713	683	5 578	7	11 872
35 - 39 años	30 053	1 304	0	313	745	1 367	700	632	4 895	13	9 353
40 - 44 años	26 110	1 515	0	424	871	1 737	750	565	4 559	10	5 973
45 - 49 años	22 809	1 677	0	579	1 230	2 127	852	572	4 277	8	3 957
50 - 54 años	19 578	2 023	0	655	1 505	2 411	829	516	3 839	10	2 792
55 - 59 años	15 747	2 297	0	777	1 549	2 349	718	387	2 980	6	1 789
60 - 64 años	13 971	2 987	0	922	1 552	2 245	692	304	2 439	10	1 093
65 años y más	31 452	11 233	0	2 456	4 117	4 763	1 407	535	3 886	14	1 201
Mujeres	427 203	29 030	17 311	16 642	22 557	29 564	19 407	16 323	59 094	302	101 247
5 - 9 años	47 207	1 427	17 156	9 779	9 056	7 371	1 118	0	0	139	0
10 - 14 años	50 696	436	155	425	772	2 612	9 220	9 769	9 454	54	17 254
15 - 19 años	48 597	650	0	160	265	449	365	477	3 094	12	19 644
20 - 24 años	41 465	988	0	188	319	594	471	506	3 969	3	12 817
25 - 29 años	36 819	1 151	0	242	425	847	589	620	4 890	8	12 239
30 - 34 años	36 105	1 259	0	275	517	1 007	664	724	5 440	13	12 314
35 - 39 años	32 500	1 395	0	289	599	1 159	675	656	5 524	4	9 529
40 - 44 años	28 066	1 701	0	444	870	1 545	847	664	5 528	12	6 616
45 - 49 años	24 485	1 995	0	554	1 196	2 140	1 037	770	5 595	7	4 407
50 - 54 años	20 149	2 133	0	684	1 461	2 441	948	637	4 737	14	2 847
55 - 59 años	15 876	2 475	0	732	1 481	2 217	878	488	3 558	8	1 631
60 - 64 años	13 922	3 028	0	785	1 609	2 196	788	373	2 747	9	933
65 años y más	31 316	10 392	0	2 085	3 987	4 986	1 807	639	4 558	19	1 016
19 Nuevo León	3 720 379	105 731	146 370	109 735	131 317	176 259	133 999	108 970	517 996	6 373	1 012 893
5 - 9 años	403 641	13 029	144 735	84 382	75 452	57 607	10 277	0	0	1 274	0
10 - 14 años	381 498	1 195	1 635	2 682	3 864	20 429	64 861	70 285	76 803	1 033	133 386
15 - 19 años	372 986	1 996	0	537	983	1 835	1 284	1 929	23 294	186	177 034
20 - 24 años	381 072	2 940	0	508	1 028	2 633	2 017	2 454	32 706	217	137 039
25 - 29 años	364 392	3 699	0	668	1 520	3 943	3 009	3 365	41 551	360	134 299
30 - 34 años	368 549	3 933	0	796	1 926	4 654	3 501	3 692	46 661	395	133 211
35 - 39 años	322 812	4 193	0	949	2 452	5 432	3 955	3 815	44 217	315	105 820
40 - 44 años	265 277	4 956	0	1 137	3 158	7 149	4 440	3 684	43 922	378	71 553
45 - 49 años	218 683	5 298	0	1 603	4 150	9 141	5 564	3 862	47 858	439	46 495
50 - 54 años	172 436	6 683	0	2 023	5 151	10 547	5 937	3 365	43 817	467	29 832
55 - 59 años	134 046	8 294	0	2 595	6 156	11 536	6 224	3 282	35 694	425	18 522
60 - 64 años	108 646	10 353	0	2 977	6 569	11 626	6 320	2 993	28 715	288	10 966
65 años y más	226 341	39 162	0	8 878	18 908	29 727	16 610	6 244	52 758	596	14 736
Hombres	1 847 090	48 675	75 009	55 198	65 485	86 360	64 338	53 220	235 520	2 994	521 631
5 - 9 años	205 432	6 728	74 125	43 041	38 618	28 571	5 076	0	0	680	0
10 - 14 años	193 885	698	884	1 337	2 234	11 288	33 277	35 927	39 132	512	65 903
15 - 19 años	187 600	1 125	0	284	567	991	736	1 090	11 879	109	90 177
20 - 24 años	191 558	1 658	0	279	586	1 505	1 042	1 269	15 420	108	70 042
25 - 29 años	181 145	2 125	0	375	852	2 211	1 521	1 641	19 063	179	68 334
30 - 34 años	183 158	2 172	0	452	1 080	2 444	1 674	1 729	21 195	168	68 031
35 - 39 años	159 879	2 087	0	469	1 262	2 762	1 744	1 712	19 211	140	54 908
40 - 44 años	131 231	2 283	0	542	1 507	3 218	1 800	1 498	18 122	140	38 032
45 - 49 años	106 900	2 324	0	723	1 699	3 934	2 216	1 489	19 450	170	25 502
50 - 54 años	83 952	2 699	0	844	2 247	4 582	2 379	1 357	18 829	192	16 762
55 - 59 años	65 124	3 355	0	1 149	2 717	5 239	2 653	1 332	15 970	197	10 532
60 - 64 años	52 394	4 373	0	1 361	3 101	5 479	2 830	1 291	13 492	130	6 071
65 años y más	104 832	17 048	0	4 342	9 015	14 136	7 390	2 885	23 757	269	7 337
Mujeres	1 873 289	57 056	71 361	54 537	65 832	89 899	69 661	55 750	282 476	3 379	491 262
5 - 9 años	198 209	6 301	70 610	41 341	36 834	29 036	5 201	0	0	594	0
10 - 14 años	187 613	497	751	1 345	1 630	9 141	31 584	34 358	37 671	521	67 483
15 - 19 años	185 386	871	0	253	416	844	548	839	11 415	77	86 857
20 - 24 años	189 514	1 282	0	229	442	1 128	975	1 185	17 286	109	66 997
25 - 29 años	183 247	1 574	0	293	668	1 732	1 488	1 724	22 488	181	65 965
30 - 34 años	185 391	1 761	0	344	846	2 210	1 827	1 963	25 466	227	65 180
35 - 39 años	162 933	2 106	0	480	1 190	2 670	2 211	2 103	25 006	175	50 912
40 - 44 años	134 046	2 673	0	595	1 651	3 931	2 640	2 186	25 800	238	33 521

Continúa

POBLACIÓN DE 5 AÑOS Y MÁS POR ENTIDAD FEDERATIVA, SEXO Y GRUPOS QUINQUENALES DE EDAD SEGÚN NIVEL DE ESCOLARIDAD Y GRADOS APROBADOS EN PRIMARIA

Entidad federativa, sexo y grupos quinquenales de edad	Población de 5 años y más	Nivel de escolaridad									
		Sin escolaridad	Educación básica								
			Preescolar	Primaria							Secundaria
				1 grado	2 grados	3 grados	4 grados	5 grados	6 grados	No especificado	
19 Nuevo León											
Mujeres											
45 - 49 años	111 783	2 974	0	880	2 451	5 207	3 348	2 373	28 408	269	20 993
50 - 54 años	88 484	3 984	0	1 179	2 904	5 965	3 558	2 008	24 988	275	13 070
55 - 59 años	68 922	4 939	0	1 446	3 439	6 297	3 571	1 950	19 724	228	7 990
60 - 64 años	56 252	5 980	0	1 616	3 468	6 147	3 490	1 702	15 223	158	4 895
65 años y más	121 509	22 114	0	4 536	9 893	15 591	9 220	3 359	29 001	327	7 399
20 Oaxaca	3 103 694	419 648	129 946	139 028	206 761	246 653	182 260	152 492	533 634	5 388	569 992
5 - 9 años	394 779	18 183	128 707	85 512	77 730	55 761	12 673	0	0	2 908	0
10 - 14 años	443 980	6 362	1 239	6 778	16 299	40 042	79 655	87 957	87 165	1 379	113 391
15 - 19 años	366 868	9 457	0	1 872	3 901	6 777	6 880	9 135	51 845	125	160 704
20 - 24 años	281 999	13 357	0	1 776	4 606	8 985	8 318	8 044	57 527	128	76 119
25 - 29 años	243 386	16 967	0	2 303	6 256	11 534	9 736	8 578	61 838	147	56 791
30 - 34 años	230 648	19 200	0	2 574	7 460	13 130	10 391	9 008	63 126	135	51 365
35 - 39 años	210 256	22 711	0	3 094	8 441	13 863	9 472	7 724	55 331	104	43 100
40 - 44 años	185 440	27 983	0	3 840	10 702	15 873	8 946	6 136	45 346	76	27 801
45 - 49 años	161 350	33 765	0	4 737	12 022	16 071	8 490	5 224	36 920	87	16 958
50 - 54 años	136 431	38 291	0	5 290	12 496	14 709	7 314	3 681	26 607	87	10 347
55 - 59 años	107 316	38 342	0	4 887	11 415	12 576	5 495	2 285	16 412	46	5 708
60 - 64 años	102 856	46 556	0	4 970	10 854	11 836	4 884	1 724	11 697	57	3 354
65 años y más	238 385	128 474	0	11 395	24 579	25 496	10 006	2 996	19 820	109	4 354
Hombres	1 470 988	151 160	66 354	69 929	104 282	123 597	89 037	73 274	252 131	2 562	287 358
5 - 9 años	199 744	9 495	65 704	44 226	39 143	27 050	6 002	0	0	1 371	0
10 - 14 años	223 625	3 197	650	3 737	9 443	22 318	40 884	43 743	42 591	677	54 543
15 - 19 años	178 035	4 186	0	932	1 960	3 258	3 349	4 647	23 986	65	82 394
20 - 24 años	127 254	5 473	0	756	1 956	3 747	3 448	3 306	23 191	60	37 212
25 - 29 años	108 120	6 424	0	955	2 625	4 731	3 867	3 486	25 945	63	27 804
30 - 34 años	104 049	6 761	0	1 043	3 021	5 473	4 242	3 710	28 027	66	25 611
35 - 39 años	95 780	7 544	0	1 172	3 386	5 906	3 938	3 271	25 696	49	21 752
40 - 44 años	86 072	8 719	0	1 504	4 514	7 148	3 930	2 759	22 175	41	14 878
45 - 49 años	74 758	10 506	0	1 915	5 457	7 486	3 908	2 413	18 867	39	9 199
50 - 54 años	64 181	12 342	0	2 379	6 188	7 446	3 669	1 925	14 282	45	5 931
55 - 59 años	50 555	12 996	0	2 354	5 917	6 826	2 981	1 263	9 127	15	3 416
60 - 64 años	47 633	16 425	0	2 594	5 914	6 637	2 698	939	6 662	27	2 034
65 años y más	111 182	47 092	0	6 362	14 758	15 571	6 121	1 812	11 582	44	2 584
Mujeres	1 632 706	268 488	63 592	69 099	102 479	123 056	93 223	79 218	281 503	2 826	282 634
5 - 9 años	195 035	8 688	63 003	41 286	38 587	28 711	6 671	0	0	1 537	0
10 - 14 años	220 355	3 165	589	3 041	6 856	17 724	38 771	44 214	44 574	702	58 848
15 - 19 años	188 833	5 271	0	940	1 941	3 519	3 531	4 488	27 859	60	78 310
20 - 24 años	154 745	7 884	0	1 020	2 650	5 238	4 870	4 738	34 336	68	38 907
25 - 29 años	135 266	10 543	0	1 348	3 631	6 803	5 869	5 092	35 893	84	28 987
30 - 34 años	126 599	12 439	0	1 531	4 439	7 657	6 149	5 298	35 099	69	25 754
35 - 39 años	114 476	15 167	0	1 922	5 055	7 957	5 534	4 453	29 635	55	21 348
40 - 44 años	99 368	19 264	0	2 336	6 188	8 725	5 016	3 377	23 171	35	12 923
45 - 49 años	86 592	23 259	0	2 822	6 565	8 585	4 582	2 811	18 053	48	7 759
50 - 54 años	72 250	25 949	0	2 911	6 308	7 263	3 645	1 756	12 325	42	4 416
55 - 59 años	56 761	25 346	0	2 533	5 498	5 750	2 514	1 022	7 285	31	2 292
60 - 64 años	55 223	30 131	0	2 376	4 940	5 199	2 186	785	5 035	30	1 320
65 años y más	127 203	81 382	0	5 033	9 821	9 925	3 885	1 184	8 238	65	1 770
21 Puebla	4 688 913	439 396	218 018	191 795	271 738	332 171	225 837	188 905	838 719	7 579	958 814
5 - 9 años	586 108	17 351	216 206	121 767	111 869	82 658	15 654	0	0	3 050	0
10 - 14 años	624 075	7 993	1 812	7 397	16 801	46 693	106 445	118 270	128 316	1 876	182 150
15 - 19 años	548 971	12 395	0	2 339	4 881	9 213	8 341	9 281	81 975	244	217 735
20 - 24 años	474 429	18 952	0	2 670	6 529	12 816	10 197	8 948	95 466	301	128 656
25 - 29 años	411 939	22 474	0	3 221	8 411	15 566	10 972	8 882	93 147	287	112 229
30 - 34 años	384 349	23 264	0	3 692	10 036	17 696	11 154	8 655	86 028	298	103 419
35 - 39 años	340 799	27 960	0	4 648	12 444	19 736	10 929	7 488	74 728	310	80 112
40 - 44 años	283 374	30 604	0	5 428	13 924	20 578	10 132	6 517	67 150	244	48 476
45 - 49 años	242 420	33 682	0	5 984	15 677	21 495	10 163	5 938	61 615	238	31 265
50 - 54 años	197 862	34 537	0	6 392	15 290	19 596	8 374	4 464	48 742	211	21 254
55 - 59 años	154 041	35 894	0	6 058	14 112	17 310	6 795	3 325	33 371	140	12 672
60 - 64 años	133 552	41 780	0	6 220	12 709	15 278	5 559	2 541	24 791	108	8 435
65 años y más	306 994	132 510	0	15 979	29 055	33 536	11 122	4 596	43 390	272	12 411
Hombres	2 227 550	162 722	111 486	95 389	134 005	163 818	109 565	92 216	388 547	3 703	479 966
5 - 9 años	297 066	8 902	110 548	62 505	56 660	40 748	7 460	0	0	1 504	0

Continúa

POBLACIÓN DE 5 AÑOS Y MÁS POR ENTIDAD FEDERATIVA, SEXO Y GRUPOS QUINQUENALES DE EDAD SEGÚN NIVEL DE ESCOLARIDAD Y GRADOS APROBADOS EN PRIMARIA

Entidad federativa, sexo y grupos quinquenales de edad	Población de 5 años y más	Nivel de escolaridad								
		Sin escolaridad	Educación básica							
			Preescolar	Primaria						Secundaria
				1 grado	2 grados	3 grados	4 grados	5 grados	6 grados	No especificado	
21 Puebla											
Hombres											
10 - 14 años	314 797	4 131	938	4 134	9 672	25 851	54 782	59 689	62 893	967	88 545
15 - 19 años	268 014	5 986	0	1 229	2 462	4 611	4 247	4 828	38 241	114	111 839
20 - 24 años	217 540	7 974	0	1 232	2 940	5 718	4 400	4 018	39 982	139	62 310
25 - 29 años	187 990	9 171	0	1 450	3 699	6 885	4 634	3 845	39 545	124	54 469
30 - 34 años	176 534	8 919	0	1 548	4 222	7 788	4 612	3 595	37 760	134	51 265
35 - 39 años	156 674	10 038	0	1 855	5 163	8 421	4 542	3 221	33 719	130	40 168
40 - 44 años	132 012	10 454	0	2 196	5 872	9 120	4 288	2 881	31 624	114	25 429
45 - 49 años	112 766	11 475	0	2 484	6 794	9 744	4 421	2 666	29 686	106	16 740
50 - 54 años	92 385	11 644	0	2 724	7 103	9 459	3 959	2 130	24 089	114	11 407
55 - 59 años	71 906	12 266	0	2 792	6 920	8 654	3 316	1 581	16 885	71	6 899
60 - 64 años	61 586	14 629	0	2 867	6 498	8 165	2 858	1 321	12 584	52	4 502
65 años y más	138 280	47 133	0	8 373	16 000	18 654	6 046	2 441	21 539	134	6 393
Mujeres	2 461 363	276 674	106 532	96 406	137 733	168 353	116 272	96 689	450 172	3 876	478 848
5 - 9 años	289 042	8 449	105 658	59 262	55 209	41 910	8 194	0	0	1 546	0
10 - 14 años	309 278	3 862	874	3 263	7 129	20 842	51 663	58 581	65 423	909	93 605
15 - 19 años	280 957	6 409	0	1 110	2 419	4 602	4 094	4 453	43 734	130	105 896
20 - 24 años	256 889	10 978	0	1 438	3 589	7 098	5 797	4 930	55 484	162	66 346
25 - 29 años	223 949	13 303	0	1 771	4 712	8 681	6 338	5 037	53 602	163	57 760
30 - 34 años	207 815	14 345	0	2 144	5 814	9 908	6 542	5 060	48 268	164	52 154
35 - 39 años	184 125	17 922	0	2 793	7 281	11 315	6 387	4 267	41 009	180	39 944
40 - 44 años	151 362	20 150	0	3 232	8 052	11 458	5 844	3 636	35 526	130	23 047
45 - 49 años	129 654	22 207	0	3 500	8 883	11 751	5 742	3 272	31 929	132	14 525
50 - 54 años	105 477	22 893	0	3 668	8 187	10 137	4 415	2 334	24 653	97	9 847
55 - 59 años	82 135	23 628	0	3 266	7 192	8 656	3 479	1 744	16 486	69	5 773
60 - 64 años	71 966	27 151	0	3 353	6 211	7 113	2 701	1 220	12 207	56	3 933
65 años y más	168 714	85 377	0	7 606	13 055	14 882	5 076	2 155	21 851	138	6 018
22 Querétaro Arteaga	1 391 170	98 668	62 511	49 148	63 187	78 763	54 806	48 834	235 425	1 654	337 858
5 - 9 años	168 900	5 593	61 879	35 770	32 647	23 412	4 133	0	0	578	0
10 - 14 años	178 589	1 184	632	1 952	3 670	12 803	31 798	34 347	37 004	375	52 927
15 - 19 años	162 541	1 825	0	458	874	1 529	1 238	1 760	21 661	59	75 100
20 - 24 años	146 713	2 533	0	412	951	2 133	1 500	1 644	26 007	56	49 159
25 - 29 años	130 500	3 095	0	532	1 223	2 737	1 847	1 831	26 980	52	43 107
30 - 34 años	126 438	3 272	0	512	1 506	3 299	1 940	1 876	27 591	74	39 389
35 - 39 años	109 689	4 250	0	794	2 347	4 452	2 156	1 689	25 280	59	28 950
40 - 44 años	91 576	5 989	0	1 139	3 280	5 634	2 460	1 653	20 962	72	18 537
45 - 49 años	73 238	7 215	0	1 288	3 615	5 882	2 330	1 297	16 296	60	12 116
50 - 54 años	57 129	8 944	0	1 467	3 647	5 007	1 653	886	11 802	53	7 653
55 - 59 años	40 621	9 517	0	1 282	2 842	3 564	1 148	648	7 432	39	4 320
60 - 64 años	33 692	11 307	0	1 140	2 273	2 861	845	424	5 275	52	2 800
65 años y más	71 544	33 944	0	2 402	4 312	5 450	1 758	779	9 135	125	3 800
Hombres	667 923	40 025	31 929	24 644	31 465	38 807	26 545	23 744	105 539	819	170 407
5 - 9 años	85 804	2 892	31 592	18 463	16 652	11 427	2 017	0	0	311	0
10 - 14 años	89 895	653	337	1 045	2 156	7 288	16 267	17 236	18 421	188	25 353
15 - 19 años	79 047	916	0	250	460	772	678	1 003	10 453	34	37 950
20 - 24 años	68 013	1 130	0	195	473	985	712	802	10 543	30	24 107
25 - 29 años	60 021	1 314	0	235	554	1 301	797	810	11 032	20	21 278
30 - 34 años	59 116	1 241	0	185	645	1 425	767	749	11 542	27	20 095
35 - 39 años	51 435	1 496	0	287	979	1 876	864	672	10 926	29	14 836
40 - 44 años	43 747	2 075	0	436	1 323	2 492	985	686	9 454	31	10 012
45 - 49 años	35 138	2 582	0	514	1 628	2 736	954	550	7 408	30	6 670
50 - 54 años	27 531	3 379	0	650	1 684	2 411	739	365	5 495	16	4 323
55 - 59 años	19 600	3 709	0	584	1 470	1 823	518	283	3 569	16	2 412
60 - 64 años	15 806	4 516	0	558	1 156	1 469	403	210	2 548	24	1 476
65 años y más	32 770	14 122	0	1 242	2 285	2 802	844	378	4 148	63	1 895
Mujeres	723 247	58 643	30 582	24 504	31 722	39 956	28 261	25 090	129 886	835	167 451
5 - 9 años	83 096	2 701	30 287	17 307	15 995	11 985	2 116	0	0	267	0
10 - 14 años	88 694	531	295	907	1 514	5 515	15 531	17 111	18 583	187	27 574
15 - 19 años	83 494	909	0	208	414	757	560	757	11 208	25	37 150
20 - 24 años	78 700	1 403	0	217	478	1 148	788	842	15 464	26	25 052
25 - 29 años	70 479	1 781	0	297	669	1 436	1 050	1 021	15 948	32	21 829
30 - 34 años	67 322	2 031	0	327	861	1 874	1 173	1 127	16 049	47	19 294
35 - 39 años	58 254	2 754	0	507	1 368	2 576	1 292	1 017	14 354	30	14 114
40 - 44 años	47 829	3 914	0	703	1 957	3 142	1 475	967	11 508	41	8 525
45 - 49 años	38 100	4 633	0	774	1 987	3 146	1 376	747	8 888	30	5 446

Continúa

POBLACIÓN DE 5 AÑOS Y MÁS POR ENTIDAD FEDERATIVA, SEXO Y GRUPOS QUINQUENALES DE EDAD SEGÚN NIVEL DE ESCOLARIDAD Y GRADOS APROBADOS EN PRIMARIA

Entidad federativa, sexo y grupos quinquenales de edad	Población de 5 años y más	Nivel de escolaridad									
		Sin escolaridad	Educación básica								
			Preescolar	Primaria							Secundaria
				1 grado	2 grados	3 grados	4 grados	5 grados	6 grados	No especificado	
22 Querétaro Arteaga											
Mujeres											
50 - 54 años	29 598	5 565	0	817	1 963	2 596	914	521	6 307	37	3 330
55 - 59 años	21 021	5 808	0	698	1 372	1 741	630	365	3 863	23	1 908
60 - 64 años	17 886	6 791	0	582	1 117	1 392	442	214	2 727	28	1 324
65 años y más	38 774	19 822	0	1 160	2 027	2 648	914	401	4 987	62	1 905
23 Quintana Roo	890 989	46 245	36 855	34 428	45 126	52 518	37 329	33 073	122 872	1 355	237 558
5 - 9 años	106 802	3 025	36 131	22 532	22 255	15 080	2 782	0	0	461	0
10 - 14 años	106 745	813	724	1 156	2 696	8 673	19 447	21 070	20 342	268	30 275
15 - 19 años	102 042	1 387	0	413	790	1 318	1 095	1 378	8 659	52	50 498
20 - 24 años	103 377	2 116	0	481	1 042	2 015	1 448	1 496	13 011	80	38 595
25 - 29 años	97 203	2 502	0	682	1 537	2 860	1 908	1 736	14 474	68	32 914
30 - 34 años	93 113	2 803	0	764	1 711	3 239	1 900	1 666	15 020	85	30 429
35 - 39 años	78 570	3 361	0	997	2 126	3 405	1 785	1 556	12 668	67	22 240
40 - 44 años	59 687	4 170	0	1 160	2 314	3 276	1 529	1 139	10 549	67	13 655
45 - 49 años	43 595	4 334	0	1 298	2 316	3 136	1 450	943	8 876	54	7 931
50 - 54 años	32 692	4 449	0	1 192	2 184	2 820	1 191	718	6 924	44	4 844
55 - 59 años	23 000	4 100	0	1 152	1 924	2 126	967	496	4 694	44	2 887
60 - 64 años	16 414	4 020	0	941	1 541	1 626	651	310	3 013	26	1 528
65 años y más	27 749	9 165	0	1 660	2 690	2 944	1 176	565	4 642	39	1 762
Hombres	451 897	19 761	18 988	17 435	22 607	26 119	18 459	16 306	58 474	693	125 096
5 - 9 años	54 551	1 532	18 602	11 641	11 382	7 451	1 350	0	0	233	0
10 - 14 años	54 091	395	386	623	1 516	4 749	9 985	10 672	10 276	143	14 716
15 - 19 años	51 828	715	0	225	421	688	537	725	4 478	35	26 571
20 - 24 años	52 041	1 042	0	231	508	970	671	718	5 952	50	20 289
25 - 29 años	48 401	1 122	0	295	685	1 299	818	743	6 374	33	17 285
30 - 34 años	46 621	1 142	0	325	773	1 438	849	697	6 782	44	16 152
35 - 39 años	39 966	1 302	0	421	934	1 500	802	698	5 799	38	11 970
40 - 44 años	30 565	1 625	0	524	1 028	1 480	736	519	4 831	25	7 395
45 - 49 años	22 306	1 635	0	601	1 078	1 483	682	444	4 177	22	4 338
50 - 54 años	16 898	1 763	0	582	1 045	1 458	570	364	3 392	17	2 756
55 - 59 años	11 898	1 608	0	552	975	1 102	494	268	2 418	23	1 703
60 - 64 años	8 388	1 639	0	488	773	870	304	149	1 637	12	921
65 años y más	14 343	4 241	0	927	1 489	1 631	661	309	2 358	18	1 000
Mujeres	439 092	26 484	17 867	16 993	22 519	26 399	18 870	16 767	64 398	662	112 462
5 - 9 años	52 251	1 493	17 529	10 891	10 873	7 629	1 432	0	0	228	0
10 - 14 años	52 654	418	338	533	1 180	3 924	9 462	10 398	10 066	125	15 559
15 - 19 años	50 214	672	0	188	369	630	558	653	4 181	17	23 927
20 - 24 años	51 336	1 074	0	250	534	1 045	777	778	7 059	30	18 306
25 - 29 años	48 802	1 380	0	387	852	1 561	1 090	993	8 100	35	15 629
30 - 34 años	46 492	1 661	0	439	938	1 801	1 051	969	8 238	41	14 277
35 - 39 años	38 604	2 059	0	576	1 192	1 905	983	858	6 869	29	10 270
40 - 44 años	29 122	2 545	0	636	1 286	1 796	793	620	5 718	42	6 260
45 - 49 años	21 289	2 699	0	697	1 238	1 653	768	499	4 699	32	3 593
50 - 54 años	15 794	2 686	0	610	1 139	1 362	621	354	3 532	27	2 088
55 - 59 años	11 102	2 492	0	600	949	1 024	473	228	2 276	21	1 184
60 - 64 años	8 026	2 381	0	453	768	756	347	161	1 376	14	607
65 años y más	13 406	4 924	0	733	1 201	1 313	515	256	2 284	21	762
24 San Luis Potosí	2 133 345	158 894	104 128	90 168	123 848	158 752	102 440	89 354	329 402	2 076	495 735
5 - 9 años	266 312	5 712	103 332	55 516	51 129	36 892	5 872	0	0	642	0
10 - 14 años	285 397	1 861	796	2 976	6 522	21 463	52 180	55 788	57 880	386	82 724
15 - 19 años	247 158	2 666	0	789	1 507	2 645	2 329	3 400	25 558	81	119 147
20 - 24 años	198 562	3 828	0	734	1 647	3 687	2 911	3 374	29 267	104	67 747
25 - 29 años	173 849	4 870	0	1 083	2 420	5 412	4 001	4 166	33 315	132	57 301
30 - 34 años	171 383	5 546	0	1 203	3 184	6 575	4 383	4 532	34 470	125	55 239
35 - 39 años	155 867	7 067	0	1 753	4 431	8 243	4 795	4 175	30 902	111	43 825
40 - 44 años	134 538	9 240	0	2 370	5 845	10 306	4 942	3 600	28 988	112	26 500
45 - 49 años	113 281	10 454	0	2 942	7 111	12 150	4 938	3 146	25 521	103	16 571
50 - 54 años	92 388	12 774	0	3 484	8 009	11 995	3 987	2 134	19 321	65	10 647
55 - 59 años	73 276	14 246	0	3 634	7 749	10 324	3 275	1 548	13 998	47	6 442
60 - 64 años	65 308	18 238	0	3 808	7 218	8 980	2 767	1 191	10 736	42	3 960
65 años y más	156 026	62 392	0	9 876	17 076	20 080	6 060	2 300	19 446	126	5 632
Hombres	1 027 467	70 459	53 280	45 729	63 536	80 321	50 338	43 585	150 082	981	242 431
5 - 9 años	135 091	3 030	52 855	28 437	26 131	17 838	2 840	0	0	308	0
10 - 14 años	144 282	1 106	425	1 670	3 898	12 031	26 884	28 083	28 783	199	39 830

Continúa

POBLACIÓN DE 5 AÑOS Y MÁS POR ENTIDAD FEDERATIVA, SEXO Y GRUPOS QUINQUENALES DE EDAD SEGÚN NIVEL DE ESCOLARIDAD Y GRADOS APROBADOS EN PRIMARIA

Entidad federativa, sexo y grupos quinquenales de edad	Población de 5 años y más	Nivel de escolaridad									
		Sin escolaridad	Educación básica								
			Preescolar	Primaria							Secundaria
				1 grado	2 grados	3 grados	4 grados	5 grados	6 grados	No especificado	
24 San Luis Potosí											
Hombres											
15 - 19 años	121 587	1 507	0	433	871	1 506	1 355	1 994	12 591	39	60 317
20 - 24 años	91 177	1 949	0	363	863	1 841	1 361	1 579	12 014	47	31 521
25 - 29 años	79 474	2 412	0	557	1 210	2 712	1 795	1 757	13 386	48	26 973
30 - 34 años	79 159	2 681	0	601	1 604	3 285	1 918	1 942	14 472	54	26 365
35 - 39 años	72 725	3 151	0	811	2 063	4 018	2 104	1 771	13 440	50	21 367
40 - 44 años	63 383	3 817	0	1 022	2 717	4 758	2 127	1 610	13 119	43	13 421
45 - 49 años	53 881	4 275	0	1 255	3 291	5 770	2 222	1 397	11 855	52	8 479
50 - 54 años	44 537	5 188	0	1 576	3 893	5 854	1 871	1 029	9 203	35	5 707
55 - 59 años	35 625	5 945	0	1 740	3 979	5 259	1 522	730	6 752	29	3 542
60 - 64 años	31 164	7 579	0	1 874	3 733	4 661	1 375	585	5 206	19	2 092
65 años y más	75 382	27 819	0	5 390	9 283	10 788	2 964	1 108	9 261	58	2 817
Mujeres	1 105 878	88 435	50 848	44 439	60 312	78 431	52 102	45 769	179 320	1 095	253 304
5 - 9 años	131 221	2 682	50 477	27 079	24 998	19 054	3 032	0	0	334	0
10 - 14 años	141 115	755	371	1 306	2 624	9 432	25 296	27 705	29 097	187	42 894
15 - 19 años	125 571	1 159	0	356	636	1 139	974	1 406	12 967	42	58 830
20 - 24 años	107 385	1 879	0	371	784	1 846	1 550	1 795	17 253	57	36 226
25 - 29 años	94 375	2 458	0	526	1 210	2 700	2 206	2 409	19 929	84	30 328
30 - 34 años	92 224	2 865	0	602	1 580	3 290	2 465	2 590	19 998	71	28 874
35 - 39 años	83 142	3 916	0	942	2 368	4 225	2 691	2 404	17 462	61	22 458
40 - 44 años	71 155	5 423	0	1 348	3 128	5 548	2 815	1 990	15 869	69	13 079
45 - 49 años	59 400	6 179	0	1 687	3 820	6 380	2 716	1 749	13 666	51	8 092
50 - 54 años	47 851	7 586	0	1 908	4 116	6 141	2 116	1 105	10 118	30	4 940
55 - 59 años	37 651	8 301	0	1 894	3 770	5 065	1 753	818	7 246	18	2 900
60 - 64 años	34 144	10 659	0	1 934	3 485	4 319	1 392	606	5 530	23	1 868
65 años y más	80 644	34 573	0	4 486	7 793	9 292	3 096	1 192	10 185	68	2 815
25 Sinaloa	2 283 728	124 270	84 991	88 364	117 613	160 887	112 532	93 722	328 254	4 982	460 114
5 - 9 años	262 539	5 862	83 852	58 402	52 509	42 133	8 500	0	0	1 229	0
10 - 14 años	275 179	2 434	1 139	2 618	5 296	15 085	50 374	52 888	53 268	651	87 505
15 - 19 años	256 624	4 147	0	915	1 569	2 869	2 514	2 832	18 696	218	90 626
20 - 24 años	220 179	5 215	0	949	1 981	3 724	2 946	3 188	23 399	370	52 607
25 - 29 años	196 928	5 670	0	1 172	2 517	5 289	3 867	3 972	28 479	329	50 939
30 - 34 años	197 089	5 276	0	1 132	2 544	5 817	4 097	4 567	31 566	349	55 290
35 - 39 años	177 043	5 631	0	1 234	2 970	6 351	4 175	3 978	27 828	277	43 625
40 - 44 años	154 173	6 731	0	1 717	4 215	9 113	5 182	4 236	29 158	307	28 699
45 - 49 años	130 129	7 436	0	2 124	5 267	10 936	6 024	4 769	31 044	295	19 639
50 - 54 años	107 972	9 132	0	2 625	6 424	11 800	5 676	4 123	27 123	251	13 536
55 - 59 años	84 875	10 870	0	3 048	7 070	11 846	5 243	3 110	19 607	209	7 956
60 - 64 años	71 711	13 532	0	3 564	7 435	11 448	4 569	2 287	14 457	163	4 438
65 años y más	149 287	42 334	0	8 864	17 816	24 476	9 365	3 772	23 629	334	5 254
Hombres	1 129 790	65 684	43 518	46 757	61 018	81 573	55 492	46 579	155 761	2 658	226 073
5 - 9 años	133 821	3 187	42 933	30 229	26 847	20 778	4 157	0	0	617	0
10 - 14 años	139 909	1 412	585	1 455	3 212	8 908	25 906	26 883	27 172	332	42 035
15 - 19 años	129 543	2 446	0	552	972	1 744	1 544	1 727	11 193	132	47 856
20 - 24 años	108 293	3 068	0	599	1 216	2 233	1 734	1 798	12 199	222	25 867
25 - 29 años	95 435	3 338	0	719	1 471	3 113	2 133	2 137	13 914	198	24 302
30 - 34 años	95 801	2 958	0	669	1 471	3 303	2 151	2 346	15 338	224	26 649
35 - 39 años	85 905	2 972	0	705	1 611	3 348	2 026	1 910	12 685	163	20 944
40 - 44 años	74 352	3 324	0	902	2 069	4 415	2 287	1 869	12 402	153	12 999
45 - 49 años	62 475	3 635	0	1 090	2 557	5 215	2 624	2 051	13 116	143	9 081
50 - 54 años	52 869	4 534	0	1 318	3 222	5 615	2 531	1 819	11 872	131	6 899
55 - 59 años	42 299	5 617	0	1 637	3 575	5 720	2 377	1 385	8 914	103	4 255
60 - 64 años	36 009	7 160	0	1 927	3 823	5 727	2 043	1 032	6 562	82	2 368
65 años y más	73 079	22 033	0	4 955	8 972	11 454	3 979	1 622	10 394	158	2 818
Mujeres	1 153 938	58 586	41 473	41 607	56 595	79 314	57 040	47 143	172 493	2 324	234 041
5 - 9 años	128 718	2 675	40 919	28 173	25 662	21 355	4 343	0	0	612	0
10 - 14 años	135 270	1 022	554	1 163	2 084	6 177	24 468	26 005	26 096	319	45 470
15 - 19 años	127 081	1 701	0	363	597	1 125	970	1 105	7 503	86	42 770
20 - 24 años	111 886	2 147	0	350	765	1 491	1 212	1 390	11 200	148	26 740
25 - 29 años	101 493	2 332	0	453	1 046	2 176	1 734	1 835	14 565	131	26 637
30 - 34 años	101 288	2 318	0	463	1 073	2 514	1 946	2 221	16 228	125	28 641
35 - 39 años	91 138	2 659	0	529	1 359	3 003	2 149	2 068	15 143	114	22 681
40 - 44 años	79 821	3 407	0	815	2 146	4 698	2 895	2 367	16 756	154	15 700
45 - 49 años	67 654	3 801	0	1 034	2 710	5 721	3 400	2 718	17 928	152	10 558
50 - 54 años	55 103	4 598	0	1 307	3 202	6 185	3 145	2 304	15 251	120	6 637

Continúa

POBLACIÓN DE 5 AÑOS Y MÁS POR ENTIDAD FEDERATIVA, SEXO Y GRUPOS QUINQUENALES DE EDAD SEGÚN NIVEL DE ESCOLARIDAD Y GRADOS APROBADOS EN PRIMARIA

Entidad federativa, sexo y grupos quinquenales de edad	Población de 5 años y más	Nivel de escolaridad								
		Sin escolaridad	Educación básica							
			Preescolar	Primaria						Secundaria
				1 grado	2 grados	3 grados	4 grados	5 grados	6 grados	No especificado	
25 Sinaloa											
Mujeres											
55 - 59 años	42 576	5 253	0	1 411	3 495	6 126	2 866	1 725	10 693	106	3 701
60 - 64 años	35 702	6 372	0	1 637	3 612	5 721	2 526	1 255	7 895	81	2 070
65 años y más	76 208	20 301	0	3 909	8 844	13 022	5 386	2 150	13 235	176	2 436
26 Sonora	2 099 973	77 864	84 889	71 723	87 492	118 478	91 955	84 253	284 786	4 561	554 324
5 - 9 años	243 250	9 024	83 912	51 596	47 229	34 159	5 990	0	0	910	0
10 - 14 años	240 901	1 160	977	2 083	3 485	15 279	42 129	47 751	47 708	853	76 328
15 - 19 años	221 592	1 843	0	533	1 066	1 826	1 443	1 938	12 511	131	97 743
20 - 24 años	201 924	2 545	0	596	1 053	2 226	1 881	2 299	16 548	142	64 853
25 - 29 años	190 619	3 027	0	731	1 379	3 145	2 436	2 772	21 812	183	67 177
30 - 34 años	191 733	3 004	0	773	1 467	3 556	2 783	3 113	24 625	211	71 996
35 - 39 años	171 077	3 124	0	808	1 697	4 082	2 777	3 176	23 013	239	58 675
40 - 44 años	147 464	4 051	0	1 088	2 439	5 619	3 850	3 572	25 151	262	40 621
45 - 49 años	125 538	4 506	0	1 351	3 282	7 139	4 840	4 361	27 918	270	28 574
50 - 54 años	99 848	5 240	0	1 692	3 709	7 693	4 920	4 020	25 394	333	19 443
55 - 59 años	74 804	5 983	0	1 921	3 911	7 643	4 469	3 341	18 719	264	12 296
60 - 64 años	61 504	7 847	0	2 171	4 403	7 504	4 265	2 691	14 293	233	7 435
65 años y más	129 719	26 510	0	6 380	12 372	18 607	10 172	5 219	27 094	530	9 183
Hombres	1 048 306	40 297	43 477	37 434	45 575	60 836	46 157	42 649	138 187	2 287	278 165
5 - 9 años	124 307	4 709	42 962	26 614	24 052	17 157	2 899	0	0	481	0
10 - 14 años	122 616	679	515	1 102	2 100	8 386	21 670	24 585	24 248	447	37 250
15 - 19 años	112 152	1 098	0	321	642	1 075	902	1 211	7 402	80	50 722
20 - 24 años	100 958	1 518	0	356	631	1 337	1 119	1 336	9 139	85	32 696
25 - 29 años	94 060	1 794	0	448	817	1 853	1 414	1 545	11 419	99	33 048
30 - 34 años	95 041	1 732	0	456	845	2 102	1 541	1 675	12 627	104	36 017
35 - 39 años	84 559	1 641	0	463	974	2 216	1 496	1 634	11 252	123	29 297
40 - 44 años	72 883	1 955	0	570	1 257	2 867	1 867	1 751	11 494	109	19 914
45 - 49 años	61 981	2 187	0	677	1 629	3 524	2 258	2 009	12 285	120	14 139
50 - 54 años	49 577	2 553	0	881	1 912	3 905	2 311	1 816	11 319	155	10 190
55 - 59 años	37 298	2 962	0	1 006	1 968	3 810	2 140	1 522	8 573	123	6 548
60 - 64 años	30 129	3 791	0	1 111	2 297	3 665	2 023	1 238	6 577	123	3 798
65 años y más	62 745	13 678	0	3 429	6 451	8 939	4 517	2 327	11 852	238	4 546
Mujeres	1 051 667	37 567	41 412	34 289	41 917	57 642	45 798	41 604	146 599	2 274	276 159
5 - 9 años	118 943	4 315	40 950	24 982	23 177	17 002	3 091	0	0	429	0
10 - 14 años	118 285	481	462	981	1 385	6 893	20 459	23 166	23 460	406	39 078
15 - 19 años	109 440	745	0	212	424	751	541	727	5 109	51	47 021
20 - 24 años	100 966	1 027	0	240	422	889	762	963	7 409	57	32 157
25 - 29 años	96 559	1 233	0	283	562	1 292	1 022	1 227	10 393	84	34 129
30 - 34 años	96 692	1 272	0	317	622	1 454	1 242	1 438	11 998	107	35 979
35 - 39 años	86 518	1 483	0	345	723	1 866	1 281	1 542	11 761	116	29 378
40 - 44 años	74 581	2 096	0	518	1 182	2 752	1 983	1 821	13 657	153	20 707
45 - 49 años	63 557	2 319	0	674	1 653	3 615	2 582	2 352	15 633	150	14 435
50 - 54 años	50 271	2 687	0	811	1 797	3 788	2 609	2 204	14 075	178	9 253
55 - 59 años	37 506	3 021	0	915	1 943	3 833	2 329	1 819	10 146	141	5 748
60 - 64 años	31 375	4 056	0	1 060	2 106	3 839	2 242	1 453	7 716	110	3 637
65 años y más	66 974	12 832	0	2 951	5 921	9 668	5 655	2 892	15 242	292	4 637
27 Tabasco	1 761 863	106 697	73 705	72 177	102 975	127 374	81 269	69 730	257 109	2 795	427 381
5 - 9 años	208 905	4 336	73 004	44 053	40 929	31 834	6 811	0	0	1 189	0
10 - 14 años	222 167	2 110	701	2 626	5 141	13 543	36 561	42 945	43 260	534	72 291
15 - 19 años	210 055	3 380	0	745	1 387	2 278	1 762	2 171	15 278	54	92 127
20 - 24 años	188 484	4 659	0	830	1 764	3 531	2 370	2 687	22 211	88	58 968
25 - 29 años	166 827	5 123	0	1 114	2 358	4 843	3 053	3 107	26 583	99	54 301
30 - 34 años	152 970	5 368	0	1 263	2 915	5 875	3 625	3 565	27 732	102	49 014
35 - 39 años	139 172	7 550	0	1 831	4 680	7 716	4 121	3 511	26 172	120	39 418
40 - 44 años	116 283	8 744	0	2 324	5 971	9 741	4 479	3 074	24 474	131	24 513
45 - 49 años	94 231	8 743	0	2 637	6 359	9 973	4 476	2 740	21 809	129	15 690
50 - 54 años	74 419	8 605	0	2 685	6 531	9 405	3 969	2 047	17 456	107	10 008
55 - 59 años	53 257	8 525	0	2 727	6 253	7 913	2 962	1 278	10 973	69	5 194
60 - 64 años	43 088	9 740	0	2 716	5 757	6 912	2 412	893	7 782	43	2 664
65 años y más	92 005	29 814	0	6 626	12 930	13 810	4 668	1 712	13 379	130	3 193
Hombres	861 943	42 382	37 528	36 395	51 534	63 491	39 543	33 167	119 362	1 391	213 389
5 - 9 años	105 980	2 288	37 126	22 790	20 768	15 648	3 360	0	0	620	0
10 - 14 años	112 052	1 198	402	1 443	2 999	7 649	18 779	21 434	21 530	284	35 066
15 - 19 años	103 853	1 767	0	418	713	1 139	851	1 018	6 917	23	47 349

Continúa

POBLACIÓN DE 5 AÑOS Y MÁS POR ENTIDAD FEDERATIVA, SEXO Y GRUPOS QUINQUENALES DE EDAD SEGÚN NIVEL DE ESCOLARIDAD Y GRADOS APROBADOS EN PRIMARIA

Entidad federativa, sexo y grupos quinquenales de edad	Población de 5 años y más	Nivel de escolaridad									
		Sin escolaridad	Educación básica								
			Preescolar	Primaria							Secundaria
				1 grado	2 grados	3 grados	4 grados	5 grados	6 grados	No especificado	
27 Tabasco											
Hombres											
20 - 24 años	88 521	2 246	0	406	832	1 575	974	1 080	8 621	38	28 226
25 - 29 años	77 246	2 329	0	548	1 065	2 074	1 149	1 125	10 439	46	25 881
30 - 34 años	71 854	2 304	0	532	1 283	2 506	1 355	1 290	11 667	40	23 956
35 - 39 años	67 085	2 958	0	779	2 012	3 365	1 682	1 495	11 848	51	19 874
40 - 44 años	57 310	3 265	0	989	2 611	4 381	2 034	1 384	11 740	62	12 772
45 - 49 años	46 877	3 243	0	1 119	2 871	4 753	2 053	1 275	10 601	55	8 351
50 - 54 años	37 257	3 041	0	1 193	3 010	4 610	1 908	990	8 916	57	5 504
55 - 59 años	26 778	2 985	0	1 266	3 033	4 051	1 511	658	5 797	31	3 042
60 - 64 años	21 273	3 446	0	1 276	2 875	3 721	1 303	482	4 212	21	1 534
65 años y más	45 857	11 312	0	3 636	7 462	8 019	2 584	936	7 074	63	1 834
Mujeres	899 920	64 315	36 177	35 782	51 441	63 883	41 726	36 563	137 747	1 404	213 992
5 - 9 años	102 925	2 048	35 878	21 263	20 161	16 186	3 451	0	0	569	0
10 - 14 años	110 115	912	299	1 183	2 142	5 894	17 782	21 511	21 730	250	37 225
15 - 19 años	106 202	1 613	0	327	674	1 139	911	1 153	8 361	31	44 778
20 - 24 años	99 963	2 413	0	424	932	1 956	1 396	1 607	13 590	50	30 742
25 - 29 años	89 581	2 794	0	566	1 293	2 769	1 904	1 982	16 144	53	28 420
30 - 34 años	81 116	3 064	0	731	1 632	3 369	2 270	2 275	16 065	62	25 058
35 - 39 años	72 087	4 592	0	1 052	2 668	4 351	2 439	2 016	14 324	69	19 544
40 - 44 años	58 973	5 479	0	1 335	3 360	5 360	2 445	1 690	12 734	69	11 741
45 - 49 años	47 354	5 500	0	1 518	3 488	5 220	2 423	1 465	11 208	74	7 339
50 - 54 años	37 162	5 564	0	1 492	3 521	4 795	2 061	1 057	8 540	50	4 504
55 - 59 años	26 479	5 540	0	1 461	3 220	3 862	1 451	620	5 176	38	2 152
60 - 64 años	21 815	6 294	0	1 440	2 882	3 191	1 109	411	3 570	22	1 130
65 años y más	46 148	18 502	0	2 990	5 468	5 791	2 084	776	6 305	67	1 359
28 Tamaulipas	2 644 808	112 732	96 368	92 743	117 453	157 598	109 955	94 036	414 826	13 824	635 759
5 - 9 años	295 298	9 367	94 712	61 982	56 129	46 285	11 126	0	0	2 073	0
10 - 14 años	290 402	1 685	1 656	2 502	4 342	13 146	47 806	58 574	62 184	2 139	92 585
15 - 19 años	274 245	2 456	0	790	1 236	2 141	1 678	2 120	21 263	590	118 969
20 - 24 años	267 644	3 508	0	842	1 571	3 216	2 286	2 454	30 038	838	85 122
25 - 29 años	253 314	4 334	0	1 057	2 198	4 676	3 205	3 166	38 808	1 061	82 800
30 - 34 años	248 444	4 740	0	1 117	2 500	5 812	3 737	3 856	42 984	1 074	80 151
35 - 39 años	223 045	5 505	0	1 359	3 414	7 058	4 189	3 935	40 416	1 042	64 384
40 - 44 años	185 155	6 588	0	1 920	4 503	9 135	4 871	3 800	39 234	1 005	40 794
45 - 49 años	150 775	7 244	0	2 386	5 355	10 567	5 436	3 987	36 984	976	26 362
50 - 54 años	119 530	8 463	0	2 829	6 271	11 072	5 141	3 110	30 479	858	17 131
55 - 59 años	91 480	9 212	0	3 234	6 359	10 698	4 831	2 668	22 411	632	10 578
60 - 64 años	77 434	11 316	0	3 468	6 715	10 415	4 570	2 203	17 195	478	6 658
65 años y más	168 042	38 314	0	9 257	16 860	23 377	11 079	4 163	32 830	1 058	10 225
Hombres	1 301 500	51 931	49 336	47 463	59 558	79 342	54 248	46 579	193 419	6 725	317 036
5 - 9 años	150 744	4 829	48 457	32 158	28 834	22 981	5 537	0	0	1 015	0
10 - 14 años	147 498	993	879	1 296	2 516	7 671	24 750	29 641	31 451	1 069	45 301
15 - 19 años	138 074	1 451	0	436	707	1 197	994	1 181	11 324	361	61 628
20 - 24 años	131 056	1 940	0	466	879	1 664	1 210	1 278	14 398	452	41 767
25 - 29 años	122 825	2 345	0	604	1 224	2 564	1 562	1 489	17 592	508	39 965
30 - 34 años	120 474	2 560	0	617	1 309	3 072	1 809	1 767	19 575	505	38 665
35 - 39 años	108 728	2 781	0	688	1 701	3 581	2 021	1 819	18 126	493	31 739
40 - 44 años	90 750	2 984	0	958	2 096	4 345	2 215	1 751	17 553	470	20 831
45 - 49 años	73 401	3 085	0	1 091	2 468	5 009	2 407	1 875	16 399	430	13 624
50 - 54 años	58 365	3 611	0	1 311	2 945	5 301	2 339	1 443	14 083	421	9 124
55 - 59 años	43 967	3 741	0	1 515	3 019	5 185	2 211	1 240	10 336	292	5 666
60 - 64 años	36 895	4 685	0	1 623	3 321	5 182	2 105	1 083	7 978	230	3 542
65 años y más	78 723	16 926	0	4 700	8 539	11 590	5 088	2 012	14 604	479	5 184
Mujeres	1 343 308	60 801	47 032	45 280	57 895	78 256	55 707	47 457	221 407	7 099	318 723
5 - 9 años	144 554	4 538	46 255	29 824	27 295	23 304	5 589	0	0	1 058	0
10 - 14 años	142 904	692	777	1 206	1 826	5 475	23 056	28 933	30 733	1 070	47 284
15 - 19 años	136 171	1 005	0	354	529	944	684	939	9 939	229	57 341
20 - 24 años	136 588	1 568	0	376	692	1 552	1 076	1 176	15 640	386	43 355
25 - 29 años	130 489	1 989	0	453	974	2 112	1 643	1 677	21 216	553	42 835
30 - 34 años	127 970	2 180	0	500	1 191	2 740	1 928	2 089	23 409	569	41 486
35 - 39 años	114 317	2 724	0	671	1 713	3 477	2 168	2 116	22 290	549	32 645
40 - 44 años	94 405	3 604	0	962	2 407	4 790	2 656	2 049	21 681	535	19 963
45 - 49 años	77 374	4 159	0	1 295	2 887	5 558	3 029	2 112	20 585	546	12 738
50 - 54 años	61 165	4 852	0	1 518	3 326	5 771	2 802	1 667	16 396	437	8 007
55 - 59 años	47 513	5 471	0	1 719	3 340	5 513	2 620	1 428	12 075	340	4 912

Continúa

POBLACIÓN DE 5 AÑOS Y MÁS POR ENTIDAD FEDERATIVA, SEXO Y GRUPOS QUINQUENALES DE EDAD SEGÚN NIVEL DE ESCOLARIDAD Y GRADOS APROBADOS EN PRIMARIA

Entidad federativa, sexo y grupos quinquenales de edad	Población de 5 años y más	Nivel de escolaridad									
		Sin escolaridad	Educación básica								
			Preescolar	Primaria							Secundaria
				1 grado	2 grados	3 grados	4 grados	5 grados	6 grados	No especificado	
28 Tamaulipas											
Mujeres											
60 - 64 años	40 539	6 631	0	1 845	3 394	5 233	2 465	1 120	9 217	248	3 116
65 años y más	89 319	21 388	0	4 557	8 321	11 787	5 991	2 151	18 226	579	5 041
29 Tlaxcala	941 733	48 354	39 134	35 683	48 255	56 239	37 734	32 674	175 266	744	241 881
5 - 9 años	114 239	2 565	38 893	24 107	25 021	17 603	2 249	0	0	388	0
10 - 14 años	118 450	579	241	976	1 654	7 274	21 959	23 325	24 350	155	36 611
15 - 19 años	108 254	1 001	0	240	478	816	531	701	11 332	8	50 088
20 - 24 años	99 680	1 381	0	278	508	1 079	658	721	15 662	19	33 837
25 - 29 años	88 678	1 525	0	276	697	1 524	863	834	16 997	18	32 162
30 - 34 años	81 874	1 724	0	357	801	1 695	888	843	16 603	15	30 337
35 - 39 años	72 699	2 260	0	502	1 229	2 182	1 113	886	16 731	15	23 325
40 - 44 años	59 577	2 631	0	672	1 697	2 779	1 315	970	17 259	21	14 321
45 - 49 años	48 794	2 955	0	825	2 033	3 312	1 540	1 083	16 846	21	8 647
50 - 54 años	37 925	3 169	0	943	2 144	3 365	1 568	934	13 581	20	5 488
55 - 59 años	28 757	3 848	0	1 205	2 391	3 219	1 271	727	9 258	17	3 037
60 - 64 años	24 137	5 045	0	1 244	2 537	3 120	1 189	550	6 371	21	1 737
65 años y más	58 669	19 671	0	4 058	7 065	8 271	2 590	1 100	10 276	26	2 291
Hombres	453 151	17 984	19 967	17 619	23 596	27 270	18 143	15 917	80 482	401	122 481
5 - 9 años	58 160	1 357	19 843	12 379	12 743	8 779	1 117	0	0	214	0
10 - 14 años	60 021	320	124	509	1 002	3 940	11 179	11 821	12 214	84	18 160
15 - 19 años	53 846	551	0	133	257	420	281	405	5 498	5	26 174
20 - 24 años	46 429	655	0	140	246	505	299	323	6 535	12	16 489
25 - 29 años	40 707	729	0	153	309	689	382	369	7 058	7	15 490
30 - 34 años	37 734	760	0	147	335	700	349	315	6 722	9	14 884
35 - 39 años	33 984	869	0	216	517	951	426	328	6 858	7	11 852
40 - 44 años	28 186	937	0	277	654	1 177	467	373	7 360	11	7 554
45 - 49 años	22 995	971	0	307	743	1 369	537	403	7 687	11	4 693
50 - 54 años	18 030	1 039	0	331	847	1 349	607	381	6 640	10	3 086
55 - 59 años	13 902	1 292	0	485	1 023	1 404	537	341	4 865	8	1 753
60 - 64 años	11 552	1 709	0	523	1 184	1 554	541	263	3 454	8	1 027
65 años y más	27 605	6 795	0	2 019	3 736	4 433	1 421	595	5 591	15	1 319
Mujeres	488 582	30 370	19 167	18 064	24 659	28 969	19 591	16 757	94 784	343	119 400
5 - 9 años	56 079	1 208	19 050	11 728	12 278	8 824	1 132	0	0	174	0
10 - 14 años	58 429	259	117	467	652	3 334	10 780	11 504	12 136	71	18 451
15 - 19 años	54 408	450	0	107	221	396	250	296	5 834	3	23 914
20 - 24 años	53 251	726	0	138	262	574	359	398	9 127	7	17 348
25 - 29 años	47 971	796	0	123	388	835	481	465	9 939	11	16 672
30 - 34 años	44 140	964	0	210	466	995	539	528	9 881	6	15 453
35 - 39 años	38 715	1 391	0	286	712	1 231	687	558	9 873	8	11 473
40 - 44 años	31 391	1 694	0	395	1 043	1 602	848	597	9 899	10	6 767
45 - 49 años	25 799	1 984	0	518	1 290	1 943	1 003	680	9 159	10	3 954
50 - 54 años	19 895	2 130	0	612	1 297	2 016	961	553	6 941	10	2 402
55 - 59 años	14 855	2 556	0	720	1 368	1 815	734	386	4 393	9	1 284
60 - 64 años	12 585	3 336	0	721	1 353	1 566	648	287	2 917	13	710
65 años y más	31 064	12 876	0	2 039	3 329	3 838	1 169	505	4 685	11	972
30 Veracruz de Ignacio de la Llave	6 370 647	669 313	260 154	292 949	408 988	497 154	316 253	256 070	1 017 005	6 071	1 255 106
5 - 9 años	720 700	29 835	257 336	158 938	139 672	97 511	15 022	0	0	2 129	0
10 - 14 años	791 110	12 716	2 818	12 746	28 331	71 287	145 136	149 014	155 110	1 133	205 898
15 - 19 años	710 167	19 930	0	4 371	8 320	12 805	11 651	13 916	83 595	180	297 167
20 - 24 años	582 248	28 006	0	4 627	10 405	18 006	13 455	11 979	90 286	224	149 193
25 - 29 años	517 828	32 884	0	5 878	14 177	24 113	15 583	12 447	96 403	293	133 280
30 - 34 años	516 830	35 482	0	6 484	16 631	27 371	16 401	13 393	103 167	307	136 804
35 - 39 años	496 595	44 666	0	8 826	20 719	31 625	16 535	12 169	96 996	336	116 320
40 - 44 años	432 692	48 732	0	10 433	23 946	35 526	16 140	10 172	87 255	289	76 544
45 - 49 años	369 611	48 790	0	11 154	25 054	36 371	16 254	9 540	83 337	270	52 068
50 - 54 años	310 556	52 665	0	12 361	26 118	34 665	13 562	7 329	69 802	241	35 257
55 - 59 años	247 750	57 521	0	13 418	24 845	30 587	10 745	5 238	49 365	182	21 171
60 - 64 años	211 512	67 614	0	13 014	22 089	25 154	8 472	3 759	35 883	142	12 865
65 años y más	463 048	190 472	0	30 699	48 681	52 133	17 297	7 114	65 806	345	18 539
Hombres	3 047 745	268 434	133 477	147 732	203 614	247 007	153 834	124 038	474 407	2 980	620 576
5 - 9 años	366 110	15 336	131 924	82 183	70 514	47 678	7 249	0	0	1 080	0
10 - 14 años	401 867	6 870	1 553	7 226	16 541	39 349	74 472	75 034	77 028	557	99 799
15 - 19 años	351 004	10 191	0	2 386	4 391	6 592	6 028	7 322	41 127	96	152 428
20 - 24 años	269 012	12 695	0	2 216	4 776	8 058	5 806	5 229	39 178	117	71 299

Continúa

POBLACIÓN DE 5 AÑOS Y MÁS POR ENTIDAD FEDERATIVA, SEXO Y GRUPOS QUINQUENALES DE EDAD SEGÚN NIVEL DE ESCOLARIDAD Y GRADOS APROBADOS EN PRIMARIA

Entidad federativa, sexo y grupos quinquenales de edad	Población de 5 años y más	Nivel de escolaridad									
		Sin escolaridad	Educación básica								
			Preescolar	Primaria							Secundaria
				1 grado	2 grados	3 grados	4 grados	5 grados	6 grados	No especificado	
30 Veracruz de Ignacio de la Llave											
Hombres											
25 - 29 años	232 501	14 305	0	2 708	6 331	10 677	6 255	5 069	40 593	133	61 825
30 - 34 años	234 539	14 783	0	2 903	7 314	12 197	6 827	5 445	45 384	148	64 578
35 - 39 años	229 601	17 366	0	3 936	9 011	14 199	7 076	5 291	43 626	129	56 669
40 - 44 años	203 928	18 462	0	4 521	10 693	16 298	7 067	4 568	40 311	150	38 849
45 - 49 años	175 365	17 984	0	4 847	11 448	16 955	7 377	4 352	39 223	136	27 122
50 - 54 años	148 137	18 843	0	5 499	12 274	17 218	6 643	3 488	33 695	111	19 219
55 - 59 años	119 097	21 126	0	6 327	12 314	16 061	5 560	2 646	24 555	84	11 850
60 - 64 años	100 645	25 678	0	6 550	11 578	13 586	4 437	1 931	17 841	69	7 137
65 años y más	215 939	74 795	0	16 430	26 429	28 139	9 037	3 663	31 846	170	9 801
Mujeres	3 322 902	400 879	126 677	145 217	205 374	250 147	162 419	132 032	542 598	3 091	634 530
5 - 9 años	354 590	14 499	125 412	76 755	69 158	49 833	7 773	0	0	1 049	0
10 - 14 años	389 243	5 846	1 265	5 520	11 790	31 938	70 664	73 980	78 082	576	106 099
15 - 19 años	359 163	9 739	0	1 985	3 929	6 213	5 623	6 594	42 468	84	144 739
20 - 24 años	313 236	15 311	0	2 411	5 629	9 948	7 649	6 750	51 108	107	77 894
25 - 29 años	285 327	18 579	0	3 170	7 846	13 436	9 328	7 378	55 810	160	71 455
30 - 34 años	282 291	20 699	0	3 581	9 317	15 174	9 574	7 948	57 783	159	72 226
35 - 39 años	266 994	27 300	0	4 890	11 708	17 426	9 459	6 878	53 370	207	59 651
40 - 44 años	228 764	30 270	0	5 912	13 253	19 228	9 073	5 604	46 944	139	37 695
45 - 49 años	194 246	30 806	0	6 307	13 606	19 416	8 877	5 188	44 114	134	24 946
50 - 54 años	162 419	33 822	0	6 862	13 844	17 447	6 919	3 841	36 107	130	16 038
55 - 59 años	128 653	36 395	0	7 091	12 531	14 526	5 185	2 592	24 810	98	9 321
60 - 64 años	110 867	41 936	0	6 464	10 511	11 568	4 035	1 828	18 042	73	5 728
65 años y más	247 109	115 677	0	14 269	22 252	23 994	8 260	3 451	33 960	175	8 738
31 Yucatán	1 617 102	117 838	69 816	71 278	99 121	121 737	84 282	70 730	232 932	3 128	352 095
5 - 9 años	176 491	3 613	69 224	37 058	31 698	23 368	5 533	0	0	1 083	0
10 - 14 años	188 049	1 446	592	2 344	5 693	14 634	33 479	36 582	36 809	668	53 781
15 - 19 años	183 960	2 474	0	874	1 474	2 679	2 585	3 663	18 178	80	84 957
20 - 24 años	171 550	4 344	0	1 125	2 331	4 746	3 988	4 147	24 196	119	50 836
25 - 29 años	147 473	5 775	0	1 704	3 621	6 704	5 022	4 556	25 469	134	40 750
30 - 34 años	139 475	6 174	0	1 830	4 189	7 384	4 787	4 324	25 218	145	38 339
35 - 39 años	118 211	7 215	0	2 371	4 859	7 435	4 380	3 467	20 073	167	27 698
40 - 44 años	103 126	9 478	0	2 971	5 852	8 104	3 965	2 808	17 464	162	18 674
45 - 49 años	86 897	10 742	0	3 335	6 345	8 349	3 857	2 544	15 777	127	12 299
50 - 54 años	76 900	11 728	0	3 628	6 743	8 729	3 830	2 313	14 441	103	8 779
55 - 59 años	61 894	11 704	0	3 575	6 556	7 655	3 311	1 822	10 694	86	5 787
60 - 64 años	48 236	10 594	0	2 871	5 457	6 116	2 600	1 479	7 953	80	3 653
65 años y más	114 840	32 551	0	7 592	14 303	15 834	6 945	3 025	16 660	174	6 542
Hombres	794 417	49 620	35 671	35 310	49 217	60 815	41 131	34 691	106 746	1 523	182 011
5 - 9 años	89 687	1 906	35 349	19 249	16 073	11 509	2 577	0	0	534	0
10 - 14 años	95 354	760	322	1 311	3 402	8 347	17 546	18 463	18 197	313	25 667
15 - 19 años	91 950	1 259	0	449	813	1 317	1 318	1 955	8 820	40	44 101
20 - 24 años	84 185	2 068	0	550	1 088	2 185	1 683	1 897	10 051	48	26 746
25 - 29 años	71 543	2 711	0	754	1 667	2 964	2 105	2 009	10 739	58	21 411
30 - 34 años	67 053	2 824	0	842	1 933	3 259	2 097	1 880	11 144	74	20 087
35 - 39 años	56 944	3 029	0	977	2 097	3 294	1 962	1 645	9 092	86	14 606
40 - 44 años	49 655	3 637	0	1 213	2 526	3 756	1 798	1 357	7 788	87	9 876
45 - 49 años	41 778	4 153	0	1 423	2 886	4 053	1 860	1 233	7 118	67	6 429
50 - 54 años	36 800	4 484	0	1 582	3 148	4 377	1 839	1 116	6 743	51	4 701
55 - 59 años	30 238	4 558	0	1 650	3 213	3 972	1 644	902	5 313	42	3 218
60 - 64 años	23 013	3 980	0	1 326	2 696	3 185	1 269	753	4 028	38	1 926
65 años y más	56 217	14 251	0	3 984	7 675	8 597	3 433	1 481	7 713	85	3 243
Mujeres	822 685	68 218	34 145	35 968	49 904	60 922	43 151	36 039	126 186	1 605	170 084
5 - 9 años	86 804	1 707	33 875	17 809	15 625	11 859	2 956	0	0	549	0
10 - 14 años	92 695	686	270	1 033	2 291	6 287	15 933	18 119	18 612	355	28 114
15 - 19 años	92 010	1 215	0	425	661	1 362	1 267	1 708	9 358	40	40 856
20 - 24 años	87 365	2 276	0	575	1 243	2 561	2 305	2 250	14 145	71	24 090
25 - 29 años	75 930	3 064	0	950	1 954	3 740	2 917	2 547	14 730	76	19 339
30 - 34 años	72 422	3 350	0	988	2 256	4 125	2 690	2 444	14 074	71	18 252
35 - 39 años	61 267	4 186	0	1 394	2 762	4 141	2 418	1 822	10 981	81	13 092
40 - 44 años	53 471	5 841	0	1 758	3 326	4 348	2 167	1 451	9 676	75	8 798
45 - 49 años	45 119	6 589	0	1 912	3 459	4 296	1 997	1 311	8 659	60	5 870
50 - 54 años	40 100	7 244	0	2 046	3 595	4 352	1 991	1 197	7 698	52	4 078
55 - 59 años	31 656	7 146	0	1 925	3 343	3 683	1 667	920	5 381	44	2 569
60 - 64 años	25 223	6 614	0	1 545	2 761	2 931	1 331	726	3 925	42	1 727

Continúa

POBLACIÓN DE 5 AÑOS Y MÁS POR ENTIDAD FEDERATIVA, SEXO Y GRUPOS QUINQUENALES DE EDAD SEGÚN NIVEL DE ESCOLARIDAD Y GRADOS APROBADOS EN PRIMARIA

Entidad federativa, sexo y grupos quinquenales de edad	Población de 5 años y más	Nivel de escolaridad									
		Sin escolaridad	Educación básica								
			Preescolar	Primaria							Secundaria
				1 grado	2 grados	3 grados	4 grados	5 grados	6 grados	No especificado	
31 Yucatán											
Mujeres											
65 años y más	58 623	18 300	0	3 608	6 628	7 237	3 512	1 544	8 947	89	3 299
32 Zacatecas	1 212 947	72 677	54 661	53 200	76 609	106 391	69 554	58 884	221 525	1 759	272 558
5 - 9 años	148 813	3 380	54 213	31 191	28 249	21 532	4 670	0	0	720	0
10 - 14 años	156 277	849	448	1 481	2 583	8 347	28 396	30 152	32 565	253	49 834
15 - 19 años	145 349	1 522	0	502	851	1 816	1 460	2 277	19 062	83	69 947
20 - 24 años	112 509	2 071	0	528	1 002	2 473	1 893	2 597	22 460	84	38 223
25 - 29 años	99 137	2 486	0	631	1 575	3 913	2 814	3 424	25 087	101	30 662
30 - 34 años	97 454	2 595	0	713	1 926	4 701	3 267	3 802	25 467	85	29 837
35 - 39 años	89 531	3 116	0	982	2 650	5 897	3 574	3 682	22 571	67	23 211
40 - 44 años	76 065	3 616	0	1 266	3 397	7 432	4 231	3 498	20 342	70	12 816
45 - 49 años	62 751	3 526	0	1 286	3 945	8 235	4 600	3 075	17 325	60	7 611
50 - 54 años	50 399	4 405	0	1 758	4 526	8 720	3 907	2 098	12 170	53	4 563
55 - 59 años	40 637	5 685	0	2 253	5 096	7 979	2 885	1 445	8 096	62	2 458
60 - 64 años	37 993	7 602	0	2 539	5 606	7 746	2 520	1 076	6 294	31	1 536
65 años y más	96 032	31 824	0	8 070	15 203	17 600	5 337	1 758	10 086	90	1 860
Hombres	580 821	34 974	27 848	26 874	39 078	54 716	33 655	28 306	103 090	922	126 323
5 - 9 años	75 506	1 843	27 614	15 871	14 310	10 756	2 315	0	0	348	0
10 - 14 años	79 335	508	234	791	1 500	4 800	14 428	15 457	16 661	143	24 123
15 - 19 años	70 292	871	0	303	513	1 056	888	1 288	10 049	58	34 358
20 - 24 años	50 280	1 188	0	292	586	1 371	954	1 265	9 957	49	16 399
25 - 29 años	44 095	1 400	0	332	899	2 246	1 380	1 561	10 895	46	12 812
30 - 34 años	45 183	1 447	0	365	1 111	2 563	1 584	1 735	11 519	55	13 442
35 - 39 años	41 641	1 635	0	471	1 408	3 108	1 638	1 581	9 955	39	10 363
40 - 44 años	35 796	1 712	0	593	1 709	3 705	1 838	1 416	9 118	39	5 794
45 - 49 años	29 454	1 608	0	590	1 848	3 927	1 888	1 244	7 771	32	3 567
50 - 54 años	24 139	1 892	0	794	2 148	4 286	1 721	881	5 573	21	2 347
55 - 59 años	19 586	2 558	0	1 056	2 472	3 920	1 297	570	3 815	32	1 315
60 - 64 años	18 206	3 408	0	1 260	2 798	3 802	1 160	485	2 893	16	829
65 años y más	47 308	14 904	0	4 156	7 776	9 176	2 564	823	4 884	44	974
Mujeres	632 126	37 703	26 813	26 326	37 531	51 675	35 899	30 578	118 435	837	146 235
5 - 9 años	73 307	1 537	26 599	15 320	13 939	10 776	2 355	0	0	372	0
10 - 14 años	76 942	341	214	690	1 083	3 547	13 968	14 695	15 904	110	25 711
15 - 19 años	75 057	651	0	199	338	760	572	989	9 013	25	35 589
20 - 24 años	62 229	883	0	236	416	1 102	939	1 332	12 503	35	21 824
25 - 29 años	55 042	1 086	0	299	676	1 667	1 434	1 863	14 192	55	17 850
30 - 34 años	52 271	1 148	0	348	815	2 138	1 683	2 067	13 948	30	16 395
35 - 39 años	47 890	1 481	0	511	1 242	2 789	1 936	2 101	12 616	28	12 848
40 - 44 años	40 269	1 904	0	673	1 688	3 727	2 393	2 082	11 224	31	7 022
45 - 49 años	33 297	1 918	0	696	2 097	4 308	2 712	1 831	9 554	28	4 044
50 - 54 años	26 260	2 513	0	964	2 378	4 434	2 186	1 217	6 597	32	2 216
55 - 59 años	21 051	3 127	0	1 197	2 624	4 059	1 588	875	4 281	30	1 143
60 - 64 años	19 787	4 194	0	1 279	2 808	3 944	1 360	591	3 401	15	707
65 años y más	48 724	16 920	0	3 914	7 427	8 424	2 773	935	5 202	46	886

POBLACIÓN DE 5 AÑOS Y MÁS POR ENTIDAD FEDERATIVA, SEXO Y GRUPOS QUINQUENALES DE EDAD SEGÚN NIVEL DE ESCOLARIDAD Y GRADOS APROBADOS EN PRIMARIA

Entidad federativa, sexo y grupos quinquenales de edad	Población de 5 años y más	Nivel de escolaridad		
		Estudios técnicos o comerciales con primaria terminada	Con educación posbásica [1]	No especificado
Estados Unidos Mexicanos	90 266 425	229 619	22 063 108	1 574 547
5 - 9 años	10 511 738	0	0	391 496
10 - 14 años	10 952 123	139	0	126 917
15 - 19 años	10 109 021	1 301	3 817 931	139 838
20 - 24 años	8 964 629	2 028	4 018 928	133 333
25 - 29 años	8 103 358	3 369	3 143 069	110 294
30 - 34 años	7 933 951	7 079	2 838 016	113 165
35 - 39 años	7 112 526	12 610	2 486 622	107 573
40 - 44 años	6 017 268	21 495	2 007 428	92 516
45 - 49 años	5 015 255	30 603	1 428 570	73 622
50 - 54 años	4 090 650	36 102	955 034	62 237
55 - 59 años	3 117 071	34 083	561 887	49 786
60 - 64 años	2 622 476	30 139	350 734	48 656
65 años y más	5 716 359	50 671	454 889	125 114
Hombres	43 667 843	39 027	10 900 960	681 342
5 - 9 años	5 339 127	0	0	197 983
10 - 14 años	5 545 910	46	0	64 026
15 - 19 años	4 995 906	505	1 787 524	61 593
20 - 24 años	4 253 440	627	1 912 150	56 774
25 - 29 años	3 805 724	797	1 500 053	44 863
30 - 34 años	3 745 974	1 306	1 367 248	43 075
35 - 39 años	3 371 372	1 913	1 232 679	40 609
40 - 44 años	2 871 549	3 031	1 041 725	35 762
45 - 49 años	2 388 149	4 120	771 534	28 318
50 - 54 años	1 959 720	5 512	527 818	23 594
55 - 59 años	1 497 981	6 069	316 892	18 899
60 - 64 años	1 243 788	5 574	196 338	18 536
65 años y más	2 649 203	9 527	246 999	47 310
Mujeres	46 598 582	190 592	11 162 148	893 205
5 - 9 años	5 172 611	0	0	193 513
10 - 14 años	5 406 213	93	0	62 891
15 - 19 años	5 113 115	796	2 030 407	78 245
20 - 24 años	4 711 189	1 401	2 106 778	76 559
25 - 29 años	4 297 634	2 572	1 643 016	65 431
30 - 34 años	4 187 977	5 773	1 470 768	70 090
35 - 39 años	3 741 154	10 697	1 253 943	66 964
40 - 44 años	3 145 719	18 464	965 703	56 754
45 - 49 años	2 627 106	26 483	657 036	45 304
50 - 54 años	2 130 930	30 590	427 216	38 643
55 - 59 años	1 619 090	28 014	244 995	30 887
60 - 64 años	1 378 688	24 565	154 396	30 120
65 años y más	3 067 156	41 144	207 890	77 804
01 Aguascalientes	931 261	4 588	234 587	15 287
5 - 9 años	120 130	0	0	4 182
10 - 14 años	120 280	1	0	1 485
15 - 19 años	107 007	12	39 578	1 083
20 - 24 años	93 139	11	42 330	1 126
25 - 29 años	83 073	30	32 033	983
30 - 34 años	82 651	110	30 183	1 031
35 - 39 años	73 006	370	27 789	998
40 - 44 años	61 553	576	22 815	813
45 - 49 años	49 233	635	15 917	692
50 - 54 años	39 222	682	10 327	553
55 - 59 años	29 196	606	6 007	488
60 - 64 años	23 168	575	3 544	459
65 años y más	49 603	980	4 064	1 394
Hombres	447 123	878	113 444	6 610
5 - 9 años	60 900	0	0	2 092
10 - 14 años	60 816	0	0	778
15 - 19 años	52 748	2	18 028	449
20 - 24 años	43 716	3	19 750	432
25 - 29 años	38 437	7	14 922	401
30 - 34 años	38 373	15	14 070	382
35 - 39 años	34 068	50	13 312	379
40 - 44 años	29 044	97	11 524	315
45 - 49 años	23 155	79	8 508	257
50 - 54 años	18 636	118	5 808	222
55 - 59 años	13 802	133	3 325	175
60 - 64 años	10 959	126	2 054	176

Continúa

POBLACIÓN DE 5 AÑOS Y MÁS POR ENTIDAD FEDERATIVA, SEXO Y GRUPOS QUINQUENALES DE EDAD SEGÚN NIVEL DE ESCOLARIDAD Y GRADOS APROBADOS EN PRIMARIA

Entidad federativa, sexo y grupos quinquenales de edad	Población de 5 años y más	Nivel de escolaridad		
		Estudios técnicos o comerciales con primaria terminada	Con educación posbásica [1]	No especificado
01 Aguascalientes				
Hombres				
65 años y más	22 469	248	2 143	552
Mujeres	484 138	3 710	121 143	8 677
5 - 9 años	59 230	0	0	2 090
10 - 14 años	59 464	1	0	707
15 - 19 años	54 259	10	21 550	634
20 - 24 años	49 423	8	22 580	694
25 - 29 años	44 636	23	17 111	582
30 - 34 años	44 278	95	16 113	649
35 - 39 años	38 938	320	14 477	619
40 - 44 años	32 509	479	11 291	498
45 - 49 años	26 078	556	7 409	435
50 - 54 años	20 586	564	4 519	331
55 - 59 años	15 394	473	2 682	313
60 - 64 años	12 209	449	1 490	283
65 años y más	27 134	732	1 921	842
02 Baja California	2 367 783	4 194	648 791	57 785
5 - 9 años	277 635	0	0	14 089
10 - 14 años	267 938	5	0	4 639
15 - 19 años	255 309	38	102 649	4 611
20 - 24 años	246 968	61	111 799	4 903
25 - 29 años	241 951	76	98 696	5 059
30 - 34 años	240 879	140	90 389	4 879
35 - 39 años	208 125	205	78 429	4 650
40 - 44 años	164 598	424	61 180	3 813
45 - 49 años	128 512	650	42 293	2 805
50 - 54 años	99 356	643	26 784	2 161
55 - 59 años	71 624	602	15 711	1 722
60 - 64 años	56 711	557	9 823	1 454
65 años y más	108 177	793	11 038	3 000
Hombres	1 190 938	730	332 160	27 047
5 - 9 años	141 538	0	0	7 304
10 - 14 años	136 669	1	0	2 349
15 - 19 años	129 298	19	49 692	2 170
20 - 24 años	123 808	19	55 083	2 227
25 - 29 años	120 390	22	48 576	2 287
30 - 34 años	121 987	40	45 791	2 145
35 - 39 años	106 746	42	40 591	2 031
40 - 44 años	83 803	56	32 727	1 713
45 - 49 años	64 198	98	23 283	1 238
50 - 54 años	49 179	108	15 343	955
55 - 59 años	35 077	104	9 099	727
60 - 64 años	27 276	91	5 653	620
65 años y más	50 969	130	6 322	1 281
Mujeres	1 176 845	3 464	316 631	30 738
5 - 9 años	136 097	0	0	6 785
10 - 14 años	131 269	4	0	2 290
15 - 19 años	126 011	19	52 957	2 441
20 - 24 años	123 160	42	56 716	2 676
25 - 29 años	121 561	54	50 120	2 772
30 - 34 años	118 892	100	44 598	2 734
35 - 39 años	101 379	163	37 838	2 619
40 - 44 años	80 795	368	28 453	2 100
45 - 49 años	64 314	552	19 010	1 567
50 - 54 años	50 177	535	11 441	1 206
55 - 59 años	36 547	498	6 612	995
60 - 64 años	29 435	466	4 170	834
65 años y más	57 208	663	4 716	1 719
03 Baja California Sur	438 867	1 185	134 145	11 034
5 - 9 años	49 164	0	0	2 537
10 - 14 años	48 106	0	0	1 052
15 - 19 años	46 700	3	21 753	965
20 - 24 años	46 222	10	23 511	1 106
25 - 29 años	45 939	18	21 405	991
30 - 34 años	43 628	38	19 096	936
35 - 39 años	38 197	65	16 164	853
40 - 44 años	31 526	147	12 366	727

Continúa

POBLACIÓN DE 5 AÑOS Y MÁS POR ENTIDAD FEDERATIVA, SEXO Y GRUPOS QUINQUENALES DE EDAD SEGÚN NIVEL DE ESCOLARIDAD Y GRADOS APROBADOS EN PRIMARIA

Entidad federativa, sexo y grupos quinquenales de edad	Población de 5 años y más	Nivel de escolaridad		
		Estudios técnicos o comerciales con primaria terminada	Con educación posbásica [1]	No especificado
03 Baja California Sur				
45 - 49 años	25 121	208	8 401	482
50 - 54 años	19 430	197	5 166	377
55 - 59 años	13 781	186	2 767	246
60 - 64 años	10 783	132	1 685	227
65 años y más	20 270	181	1 831	535
Hombres	224 068	139	67 291	5 101
5 - 9 años	25 216	0	0	1 289
10 - 14 años	24 492	0	0	556
15 - 19 años	24 156	1	10 410	454
20 - 24 años	23 777	2	11 346	497
25 - 29 años	23 376	3	10 110	443
30 - 34 años	22 203	5	9 205	391
35 - 39 años	19 506	6	8 145	354
40 - 44 años	15 928	19	6 586	317
45 - 49 años	12 756	24	4 709	200
50 - 54 años	10 087	17	3 060	151
55 - 59 años	7 152	27	1 632	107
60 - 64 años	5 510	13	1 013	102
65 años y más	9 909	22	1 075	240
Mujeres	214 799	1 046	66 854	5 933
5 - 9 años	23 948	0	0	1 248
10 - 14 años	23 614	0	0	496
15 - 19 años	22 544	2	11 343	511
20 - 24 años	22 445	8	12 165	609
25 - 29 años	22 563	15	11 295	548
30 - 34 años	21 425	33	9 891	545
35 - 39 años	18 691	59	8 019	499
40 - 44 años	15 598	128	5 780	410
45 - 49 años	12 365	184	3 692	282
50 - 54 años	9 343	180	2 106	226
55 - 59 años	6 629	159	1 135	139
60 - 64 años	5 273	119	672	125
65 años y más	10 361	159	756	295
04 Campeche	672 785	1 136	160 495	10 212
5 - 9 años	79 199	0	0	2 247
10 - 14 años	83 597	0	0	1 043
15 - 19 años	77 485	3	28 473	904
20 - 24 años	70 006	6	31 897	1 143
25 - 29 años	62 455	12	25 109	925
30 - 34 años	59 665	34	21 682	893
35 - 39 años	52 899	60	18 376	867
40 - 44 años	43 896	131	13 611	568
45 - 49 años	36 152	161	9 232	460
50 - 54 años	29 746	207	5 595	304
55 - 59 años	21 475	187	3 002	236
60 - 64 años	17 979	138	1 653	196
65 años y más	38 231	197	1 865	426
Hombres	331 877	258	82 850	4 735
5 - 9 años	40 040	0	0	1 128
10 - 14 años	42 346	0	0	527
15 - 19 años	38 458	1	13 610	378
20 - 24 años	33 347	1	15 791	535
25 - 29 años	29 579	2	12 564	401
30 - 34 años	28 481	6	10 843	392
35 - 39 años	25 770	7	9 628	378
40 - 44 años	21 696	17	7 576	263
45 - 49 años	17 881	26	5 486	225
50 - 54 años	14 818	43	3 334	139
55 - 59 años	10 823	60	1 871	104
60 - 64 años	9 081	37	1 032	82
65 años y más	19 557	58	1 115	183
Mujeres	340 908	878	77 645	5 477
5 - 9 años	39 159	0	0	1 119
10 - 14 años	41 251	0	0	516
15 - 19 años	39 027	2	14 863	526
20 - 24 años	36 659	5	16 106	608
25 - 29 años	32 876	10	12 545	524

Continúa

Entidad federativa, sexo y grupos quinquenales de edad	Población de 5 años y más	Nivel de escolaridad		
		Estudios técnicos o comerciales con primaria terminada	Con educación posbásica [1]	No especificado
04 Campeche				
Mujeres				
30 - 34 años	31 184	28	10 839	501
35 - 39 años	27 129	53	8 748	489
40 - 44 años	22 200	114	6 035	305
45 - 49 años	18 271	135	3 746	235
50 - 54 años	14 928	164	2 261	165
55 - 59 años	10 652	127	1 131	132
60 - 64 años	8 898	101	621	114
65 años y más	18 674	139	750	243
05 Coahuila de Zaragoza	2 204 428	19 804	608 649	31 984
5 - 9 años	257 277	0	0	7 553
10 - 14 años	257 591	12	0	2 579
15 - 19 años	231 405	129	95 720	4 541
20 - 24 años	214 562	212	102 512	2 609
25 - 29 años	206 859	432	85 902	2 192
30 - 34 años	205 193	929	81 663	2 402
35 - 39 años	180 228	1 618	73 356	2 244
40 - 44 años	152 496	2 599	59 172	1 884
45 - 49 años	126 257	2 674	42 221	1 343
50 - 54 años	100 907	2 892	28 450	1 136
55 - 59 años	77 889	2 426	16 976	917
60 - 64 años	64 043	2 175	10 643	772
65 años y más	129 721	3 706	12 034	1 812
Hombres	1 089 255	4 696	307 400	14 061
5 - 9 años	130 816	0	0	3 839
10 - 14 años	130 729	3	0	1 270
15 - 19 años	116 757	45	46 437	1 943
20 - 24 años	107 233	57	50 786	1 202
25 - 29 años	101 494	109	42 233	935
30 - 34 años	99 340	165	39 644	916
35 - 39 años	87 416	290	36 592	812
40 - 44 años	74 035	534	30 801	725
45 - 49 años	61 359	523	22 972	578
50 - 54 años	49 273	677	15 955	448
55 - 59 años	38 342	658	9 788	377
60 - 64 años	30 923	595	5 923	300
65 años y más	61 538	1 040	6 269	716
Mujeres	1 115 173	15 108	301 249	17 923
5 - 9 años	126 461	0	0	3 714
10 - 14 años	126 862	9	0	1 309
15 - 19 años	114 648	84	49 283	2 598
20 - 24 años	107 329	155	51 726	1 407
25 - 29 años	105 365	323	43 669	1 257
30 - 34 años	105 853	764	42 019	1 486
35 - 39 años	92 812	1 328	36 764	1 432
40 - 44 años	78 461	2 065	28 371	1 159
45 - 49 años	64 898	2 151	19 249	765
50 - 54 años	51 634	2 215	12 495	688
55 - 59 años	39 547	1 768	7 188	540
60 - 64 años	33 120	1 580	4 720	472
65 años y más	68 183	2 666	5 765	1 096
06 Colima	496 811	789	132 668	6 885
5 - 9 años	53 742	0	0	1 607
10 - 14 años	56 990	2	0	574
15 - 19 años	56 534	12	22 419	702
20 - 24 años	50 049	10	24 125	526
25 - 29 años	44 660	11	18 521	446
30 - 34 años	44 016	24	16 885	501
35 - 39 años	39 605	25	14 937	522
40 - 44 años	34 968	67	13 168	436
45 - 49 años	28 969	96	9 172	334
50 - 54 años	23 348	125	5 821	292
55 - 59 años	17 614	135	3 431	207
60 - 64 años	14 442	107	2 047	213
65 años y más	31 874	175	2 142	525
Hombres	243 974	100	64 367	2 815
5 - 9 años	27 734	0	0	831

Continúa

POBLACIÓN DE 5 AÑOS Y MÁS POR ENTIDAD FEDERATIVA, SEXO Y GRUPOS QUINQUENALES DE EDAD SEGÚN NIVEL DE ESCOLARIDAD Y GRADOS APROBADOS EN PRIMARIA

Entidad federativa, sexo y grupos quinquenales de edad	Población de 5 años y más	Nivel de escolaridad		
		Estudios técnicos o comerciales con primaria terminada	Con educación posbásica [1]	No especificado
06 Colima				
Hombres				
10 - 14 años	29 280	1	0	286
15 - 19 años	28 076	3	10 285	280
20 - 24 años	24 135	2	11 237	201
25 - 29 años	21 164	2	8 515	142
30 - 34 años	21 077	5	7 718	146
35 - 39 años	18 850	2	7 191	163
40 - 44 años	16 970	7	6 750	152
45 - 49 años	14 171	9	4 945	113
50 - 54 años	11 439	15	3 282	118
55 - 59 años	8 732	12	1 980	79
60 - 64 años	7 075	15	1 211	79
65 años y más	15 271	27	1 253	225
Mujeres	252 837	689	68 301	4 070
5 - 9 años	26 008	0	0	776
10 - 14 años	27 710	1	0	288
15 - 19 años	28 458	9	12 134	422
20 - 24 años	25 914	8	12 888	325
25 - 29 años	23 496	9	10 006	304
30 - 34 años	22 939	19	9 167	355
35 - 39 años	20 755	23	7 746	359
40 - 44 años	17 998	60	6 418	284
45 - 49 años	14 798	87	4 227	221
50 - 54 años	11 909	110	2 539	174
55 - 59 años	8 882	123	1 451	128
60 - 64 años	7 367	92	836	134
65 años y más	16 603	148	889	300
07 Chiapas	3 677 979	1 235	536 071	56 232
5 - 9 años	512 440	0	0	17 793
10 - 14 años	537 725	1	0	4 745
15 - 19 años	471 331	6	132 344	3 855
20 - 24 años	383 455	12	116 598	4 446
25 - 29 años	324 289	27	77 284	3 347
30 - 34 años	283 522	60	59 040	3 193
35 - 39 años	257 320	155	51 686	3 299
40 - 44 años	210 437	185	40 685	3 108
45 - 49 años	176 142	189	26 051	2 738
50 - 54 años	139 301	186	15 075	2 172
55 - 59 años	103 667	158	7 713	1 745
60 - 64 años	98 728	104	4 555	1 883
65 años y más	179 622	152	5 040	3 908
Hombres	1 797 438	252	288 001	24 776
5 - 9 años	260 077	0	0	9 024
10 - 14 años	271 971	0	0	2 406
15 - 19 años	230 408	2	66 654	1 712
20 - 24 años	179 238	3	60 153	1 925
25 - 29 años	150 453	6	40 450	1 359
30 - 34 años	132 962	11	31 293	1 199
35 - 39 años	121 598	30	28 558	1 199
40 - 44 años	102 657	35	23 895	1 212
45 - 49 años	86 422	40	16 073	1 048
50 - 54 años	69 845	33	9 583	816
55 - 59 años	51 992	41	5 039	649
60 - 64 años	48 847	22	3 023	699
65 años y más	90 968	29	3 280	1 528
Mujeres	1 880 541	983	248 070	31 456
5 - 9 años	252 363	0	0	8 769
10 - 14 años	265 754	1	0	2 339
15 - 19 años	240 923	4	65 690	2 143
20 - 24 años	204 217	9	56 445	2 521
25 - 29 años	173 836	21	36 834	1 988
30 - 34 años	150 560	49	27 747	1 994
35 - 39 años	135 722	125	23 128	2 100
40 - 44 años	107 780	150	16 790	1 896
45 - 49 años	89 720	149	9 978	1 690
50 - 54 años	69 456	153	5 492	1 356
55 - 59 años	51 675	117	2 674	1 096
60 - 64 años	49 881	82	1 532	1 184

Continúa

POBLACIÓN DE 5 AÑOS Y MÁS POR ENTIDAD FEDERATIVA, SEXO Y GRUPOS QUINQUENALES DE EDAD SEGÚN NIVEL DE ESCOLARIDAD Y GRADOS APROBADOS EN PRIMARIA

Entidad federativa, sexo y grupos quinquenales de edad	Población de 5 años y más	Nivel de escolaridad		
		Estudios técnicos o comerciales con primaria terminada	Con educación posbásica [1]	No especificado
07 Chiapas				
Mujeres				
65 años y más	88 654	123	1 760	2 380
08 Chihuahua	2 763 019	25 106	643 477	64 799
5 - 9 años	324 350	0	0	19 614
10 - 14 años	322 642	20	0	4 628
15 - 19 años	300 186	218	118 923	5 518
20 - 24 años	267 506	424	113 614	4 603
25 - 29 años	250 016	886	88 758	4 121
30 - 34 años	257 676	1 890	82 328	4 610
35 - 39 años	233 533	2 730	76 113	4 626
40 - 44 años	193 322	3 162	61 783	4 017
45 - 49 años	153 968	3 555	41 383	3 087
50 - 54 años	119 550	3 176	25 514	2 411
55 - 59 años	92 987	2 605	14 639	1 765
60 - 64 años	80 050	2 493	9 252	1 778
65 años y más	167 233	3 947	11 170	4 021
Hombres	1 368 028	5 397	324 413	29 569
5 - 9 años	164 698	0	0	9 668
10 - 14 años	163 733	8	0	2 331
15 - 19 años	151 797	91	56 304	2 554
20 - 24 años	133 526	130	55 414	2 137
25 - 29 años	123 385	182	43 969	1 894
30 - 34 años	127 117	340	41 344	1 940
35 - 39 años	114 930	492	38 741	1 873
40 - 44 años	94 501	553	32 523	1 648
45 - 49 años	74 445	714	22 546	1 307
50 - 54 años	57 774	698	14 223	997
55 - 59 años	44 511	622	8 310	756
60 - 64 años	38 234	607	5 161	766
65 años y más	79 377	960	5 878	1 698
Mujeres	1 394 991	19 709	319 064	35 230
5 - 9 años	159 652	0	0	9 946
10 - 14 años	158 909	12	0	2 297
15 - 19 años	148 389	127	62 619	2 964
20 - 24 años	133 980	294	58 200	2 466
25 - 29 años	126 631	704	44 789	2 227
30 - 34 años	130 559	1 550	40 984	2 670
35 - 39 años	118 603	2 238	37 372	2 753
40 - 44 años	98 821	2 609	29 260	2 369
45 - 49 años	79 523	2 841	18 837	1 780
50 - 54 años	61 776	2 478	11 291	1 414
55 - 59 años	48 476	1 983	6 329	1 009
60 - 64 años	41 816	1 886	4 091	1 012
65 años y más	87 856	2 987	5 292	2 323
09 Distrito Federal	7 794 967	34 370	3 154 167	142 425
5 - 9 años	671 579	0	0	25 770
10 - 14 años	704 950	12	0	10 546
15 - 19 años	740 280	97	353 992	13 387
20 - 24 años	765 641	157	480 656	12 277
25 - 29 años	735 441	222	438 068	11 878
30 - 34 años	755 600	381	426 798	12 880
35 - 39 años	678 990	705	367 171	11 910
40 - 44 años	596 540	1 725	310 395	9 614
45 - 49 años	515 878	3 489	250 908	7 657
50 - 54 años	441 077	5 319	191 756	6 724
55 - 59 años	329 553	5 780	121 988	4 821
60 - 64 años	263 228	5 383	82 212	4 505
65 años y más	596 210	11 100	130 223	10 456
Hombres	3 702 748	3 210	1 537 710	58 145
5 - 9 años	341 618	0	0	13 020
10 - 14 años	357 106	6	0	5 326
15 - 19 años	368 042	36	167 273	5 986
20 - 24 años	373 044	48	229 855	5 198
25 - 29 años	353 337	62	208 807	4 719
30 - 34 años	359 952	68	203 412	4 829
35 - 39 años	319 519	71	176 805	4 550
40 - 44 años	278 656	120	152 878	3 503

Continúa

POBLACIÓN DE 5 AÑOS Y MÁS POR ENTIDAD FEDERATIVA, SEXO Y GRUPOS QUINQUENALES DE EDAD SEGÚN NIVEL DE ESCOLARIDAD Y GRADOS APROBADOS EN PRIMARIA

Entidad federativa, sexo y grupos quinquenales de edad	Población de 5 años y más	Nivel de escolaridad		
		Estudios técnicos o comerciales con primaria terminada	Con educación posbásica [1]	No especificado
09 Distrito Federal				
Hombres				
45 - 49 años	237 757	250	126 838	2 664
50 - 54 años	202 356	428	98 878	2 356
55 - 59 años	150 909	577	64 147	1 607
60 - 64 años	117 398	534	42 737	1 492
65 años y más	243 054	1 010	66 080	2 895
Mujeres	4 092 219	31 160	1 616 457	84 280
5 - 9 años	329 961	0	0	12 750
10 - 14 años	347 844	6	0	5 220
15 - 19 años	372 238	61	186 719	7 401
20 - 24 años	392 597	109	250 801	7 079
25 - 29 años	382 104	160	229 261	7 159
30 - 34 años	395 648	313	223 386	8 051
35 - 39 años	359 471	634	190 366	7 360
40 - 44 años	317 884	1 605	157 517	6 111
45 - 49 años	278 121	3 239	124 070	4 993
50 - 54 años	238 721	4 891	92 878	4 368
55 - 59 años	178 644	5 203	57 841	3 214
60 - 64 años	145 830	4 849	39 475	3 013
65 años y más	353 156	10 090	64 143	7 561
10 Durango	1 328 692	7 514	283 395	18 292
5 - 9 años	165 488	0	0	5 348
10 - 14 años	171 314	0	0	1 758
15 - 19 años	156 434	22	56 039	1 533
20 - 24 años	124 920	46	51 305	1 393
25 - 29 años	111 556	63	37 834	951
30 - 34 años	110 058	210	34 129	1 136
35 - 39 años	99 365	616	32 074	1 174
40 - 44 años	85 571	961	26 880	1 182
45 - 49 años	70 558	1 112	18 736	821
50 - 54 años	57 570	1 119	11 655	653
55 - 59 años	45 386	978	6 423	508
60 - 64 años	40 026	854	3 730	488
65 años y más	90 446	1 533	4 590	1 347
Hombres	646 343	1 410	136 931	7 846
5 - 9 años	84 071	0	0	2 672
10 - 14 años	86 908	0	0	868
15 - 19 años	77 795	10	25 792	619
20 - 24 años	59 372	11	23 952	596
25 - 29 años	52 329	9	17 474	369
30 - 34 años	51 803	35	15 938	346
35 - 39 años	46 784	89	15 217	395
40 - 44 años	40 303	152	13 681	416
45 - 49 años	33 419	167	10 050	298
50 - 54 años	27 707	194	6 573	279
55 - 59 años	21 832	213	3 701	200
60 - 64 años	19 550	201	2 149	212
65 años y más	44 470	329	2 404	576
Mujeres	682 349	6 104	146 464	10 446
5 - 9 años	81 417	0	0	2 676
10 - 14 años	84 406	0	0	890
15 - 19 años	78 639	12	30 247	914
20 - 24 años	65 548	35	27 353	797
25 - 29 años	59 227	54	20 360	582
30 - 34 años	58 255	175	18 191	790
35 - 39 años	52 581	527	16 857	779
40 - 44 años	45 268	809	13 199	766
45 - 49 años	37 139	945	8 686	523
50 - 54 años	29 863	925	5 082	374
55 - 59 años	23 554	765	2 722	308
60 - 64 años	20 476	653	1 581	276
65 años y más	45 976	1 204	2 186	771
11 Guanajuato	4 306 794	5 893	743 048	60 991
5 - 9 años	551 459	0	0	15 873
10 - 14 años	569 357	0	0	4 983
15 - 19 años	504 643	27	150 434	4 351
20 - 24 años	425 409	55	142 360	4 517

Continúa

POBLACIÓN DE 5 AÑOS Y MÁS POR ENTIDAD FEDERATIVA, SEXO Y GRUPOS QUINQUENALES DE EDAD SEGÚN NIVEL DE ESCOLARIDAD Y GRADOS APROBADOS EN PRIMARIA

Entidad federativa, sexo y grupos quinquenales de edad	Población de 5 años y más	Nivel de escolaridad		
		Estudios técnicos o comerciales con primaria terminada	Con educación posbásica [1]	No especificado
11 Guanajuato				
25 - 29 años	377 109	89	103 801	3 348
30 - 34 años	361 384	226	91 583	3 376
35 - 39 años	321 689	365	80 868	3 421
40 - 44 años	269 592	676	64 576	3 559
45 - 49 años	219 520	812	42 864	3 053
50 - 54 años	180 011	968	27 714	2 676
55 - 59 años	135 455	844	16 120	2 287
60 - 64 años	117 552	709	10 114	2 320
65 años y más	273 614	1 122	12 614	7 227
Hombres	2 031 931	834	358 280	26 434
5 - 9 años	279 081	0	0	8 180
10 - 14 años	286 789	0	0	2 439
15 - 19 años	241 953	6	67 584	1 915
20 - 24 años	188 993	17	64 501	1 821
25 - 29 años	167 451	13	48 024	1 294
30 - 34 años	163 437	25	43 303	1 227
35 - 39 años	147 170	30	40 068	1 211
40 - 44 años	124 556	80	33 699	1 380
45 - 49 años	102 288	104	23 703	1 180
50 - 54 años	84 056	153	15 505	1 009
55 - 59 años	64 147	127	9 262	900
60 - 64 años	54 792	106	5 741	892
65 años y más	127 218	173	6 890	2 986
Mujeres	2 274 863	5 059	384 768	34 557
5 - 9 años	272 378	0	0	7 693
10 - 14 años	282 568	0	0	2 544
15 - 19 años	262 690	21	82 850	2 436
20 - 24 años	236 416	38	77 859	2 696
25 - 29 años	209 658	76	55 777	2 054
30 - 34 años	197 947	201	48 280	2 149
35 - 39 años	174 519	335	40 800	2 210
40 - 44 años	145 036	596	30 877	2 179
45 - 49 años	117 232	708	19 161	1 873
50 - 54 años	95 955	815	12 209	1 667
55 - 59 años	71 308	717	6 858	1 387
60 - 64 años	62 760	603	4 373	1 428
65 años y más	146 396	949	5 724	4 241
12 Guerrero	2 721 161	702	500 406	58 469
5 - 9 años	377 826	0	0	13 904
10 - 14 años	396 125	1	0	4 370
15 - 19 años	332 940	5	110 853	4 441
20 - 24 años	252 404	12	98 615	5 307
25 - 29 años	212 665	14	70 942	3 476
30 - 34 años	198 099	17	58 209	3 146
35 - 39 años	181 518	27	51 415	3 192
40 - 44 años	158 810	54	43 259	3 249
45 - 49 años	135 306	130	29 259	2 974
50 - 54 años	112 818	130	17 465	2 693
55 - 59 años	89 468	114	9 333	2 353
60 - 64 años	80 235	88	5 245	2 389
65 años y más	192 947	110	5 811	6 975
Hombres	1 300 381	76	242 962	24 652
5 - 9 años	190 749	0	0	7 078
10 - 14 años	200 491	0	0	2 191
15 - 19 años	161 667	2	50 354	1 821
20 - 24 años	114 723	2	44 551	2 068
25 - 29 años	96 552	0	32 685	1 318
30 - 34 años	90 739	1	27 681	1 168
35 - 39 años	83 257	2	25 301	1 137
40 - 44 años	74 032	4	22 882	1 184
45 - 49 años	63 531	10	16 614	1 144
50 - 54 años	53 978	10	10 367	1 042
55 - 59 años	42 807	11	5 712	917
60 - 64 años	37 731	14	3 249	916
65 años y más	90 124	20	3 566	2 668
Mujeres	1 420 780	626	257 444	33 817
5 - 9 años	187 077	0	0	6 826

Continúa

POBLACIÓN DE 5 AÑOS Y MÁS POR ENTIDAD FEDERATIVA, SEXO Y GRUPOS QUINQUENALES DE EDAD SEGÚN NIVEL DE ESCOLARIDAD Y GRADOS APROBADOS EN PRIMARIA

Entidad federativa, sexo y grupos quinquenales de edad	Población de 5 años y más	Nivel de escolaridad		
		Estudios técnicos o comerciales con primaria terminada	Con educación posbásica [1]	No especificado
12 Guerrero				
Mujeres				
10 - 14 años	195 634	1	0	2 179
15 - 19 años	171 273	3	60 499	2 620
20 - 24 años	137 681	10	54 064	3 239
25 - 29 años	116 113	14	38 257	2 158
30 - 34 años	107 360	16	30 528	1 978
35 - 39 años	98 261	25	26 114	2 055
40 - 44 años	84 778	50	20 377	2 065
45 - 49 años	71 775	120	12 645	1 830
50 - 54 años	58 840	120	7 098	1 651
55 - 59 años	46 661	103	3 621	1 436
60 - 64 años	42 504	74	1 996	1 473
65 años y más	102 823	90	2 245	4 307
13 Hidalgo	2 079 041	2 013	410 651	35 654
5 - 9 años	243 185	0	0	9 427
10 - 14 años	270 650	3	0	2 964
15 - 19 años	237 675	10	88 848	3 035
20 - 24 años	196 494	18	80 996	3 383
25 - 29 años	175 226	29	57 023	2 366
30 - 34 años	173 306	52	49 119	2 316
35 - 39 años	159 174	89	43 479	2 200
40 - 44 años	135 441	196	34 778	2 019
45 - 49 años	116 547	322	23 897	1 618
50 - 54 años	93 857	324	14 563	1 368
55 - 59 años	73 161	318	7 979	1 072
60 - 64 años	65 005	291	4 491	1 050
65 años y más	139 320	361	5 478	2 836
Hombres	989 896	244	194 428	14 504
5 - 9 años	123 336	0	0	4 719
10 - 14 años	136 955	1	0	1 449
15 - 19 años	115 331	3	40 158	1 236
20 - 24 años	88 134	7	36 543	1 348
25 - 29 años	78 011	4	25 759	828
30 - 34 años	78 284	6	22 294	789
35 - 39 años	73 325	16	20 847	699
40 - 44 años	63 506	16	17 686	686
45 - 49 años	55 512	36	12 854	554
50 - 54 años	45 771	36	8 203	462
55 - 59 años	35 672	39	4 587	380
60 - 64 años	31 058	42	2 499	355
65 años y más	65 001	38	2 998	999
Mujeres	1 089 145	1 769	216 223	21 150
5 - 9 años	119 849	0	0	4 708
10 - 14 años	133 695	2	0	1 515
15 - 19 años	122 344	7	48 690	1 799
20 - 24 años	108 360	11	44 453	2 035
25 - 29 años	97 215	25	31 264	1 538
30 - 34 años	95 022	46	26 825	1 527
35 - 39 años	85 849	73	22 632	1 501
40 - 44 años	71 935	180	17 092	1 333
45 - 49 años	61 035	286	11 043	1 064
50 - 54 años	48 086	288	6 360	906
55 - 59 años	37 489	279	3 392	692
60 - 64 años	33 947	249	1 992	695
65 años y más	74 319	323	2 480	1 837
14 Jalisco	5 870 402	19 570	1 405 547	103 100
5 - 9 años	688 681	0	0	26 218
10 - 14 años	697 206	9	0	8 584
15 - 19 años	669 724	99	235 121	8 601
20 - 24 años	601 671	138	269 958	8 613
25 - 29 años	523 866	258	202 119	7 448
30 - 34 años	509 541	678	172 663	7 432
35 - 39 años	448 698	1 359	149 996	6 796
40 - 44 años	379 829	2 276	123 730	5 667
45 - 49 años	318 734	3 073	91 827	4 714
50 - 54 años	267 921	3 121	64 748	3 986
55 - 59 años	208 005	2 694	39 753	3 268
60 - 64 años	172 579	2 174	24 517	3 210

Continúa

POBLACIÓN DE 5 AÑOS Y MÁS POR ENTIDAD FEDERATIVA, SEXO Y GRUPOS QUINQUENALES DE EDAD SEGÚN NIVEL DE ESCOLARIDAD Y GRADOS APROBADOS EN PRIMARIA

Entidad federativa, sexo y grupos quinquenales de edad	Población de 5 años y más	Nivel de escolaridad		
		Estudios técnicos o comerciales con primaria terminada	Con educación posbásica [1]	No especificado
14 Jalisco				
65 años y más	383 947	3 691	31 115	8 563
Hombres	2 832 153	3 021	687 404	46 281
5 - 9 años	349 996	0	0	13 249
10 - 14 años	354 242	4	0	4 383
15 - 19 años	330 944	47	107 372	4 027
20 - 24 años	285 876	46	127 305	3 848
25 - 29 años	246 599	57	96 371	3 254
30 - 34 años	240 566	92	81 688	2 992
35 - 39 años	211 444	167	72 286	2 680
40 - 44 años	179 031	247	63 147	2 296
45 - 49 años	149 555	355	49 258	1 882
50 - 54 años	125 979	448	35 909	1 612
55 - 59 años	99 191	457	22 754	1 310
60 - 64 años	81 797	393	14 034	1 262
65 años y más	176 933	708	17 280	3 486
Mujeres	3 038 249	16 549	718 143	56 819
5 - 9 años	338 685	0	0	12 969
10 - 14 años	342 964	5	0	4 201
15 - 19 años	338 780	52	127 749	4 574
20 - 24 años	315 795	92	142 653	4 765
25 - 29 años	277 267	201	105 748	4 194
30 - 34 años	268 975	586	90 975	4 440
35 - 39 años	237 254	1 192	77 710	4 116
40 - 44 años	200 798	2 029	60 583	3 371
45 - 49 años	169 179	2 718	42 569	2 832
50 - 54 años	141 942	2 673	28 839	2 374
55 - 59 años	108 814	2 237	16 999	1 958
60 - 64 años	90 782	1 781	10 483	1 948
65 años y más	207 014	2 983	13 835	5 077
15 México	12 014 536	19 099	3 214 655	238 076
5 - 9 años	1 362 065	0	0	61 570
10 - 14 años	1 410 691	20	0	19 199
15 - 19 años	1 334 112	174	554 692	23 410
20 - 24 años	1 250 151	208	594 224	21 154
25 - 29 años	1 152 407	257	480 572	18 387
30 - 34 años	1 147 320	418	438 966	18 992
35 - 39 años	1 016 457	756	368 932	16 562
40 - 44 años	839 324	1 732	280 867	13 166
45 - 49 años	682 173	2 954	194 548	10 204
50 - 54 años	539 308	3 530	128 441	8 628
55 - 59 años	388 919	3 205	74 146	6 353
60 - 64 años	305 945	2 529	45 266	5 933
65 años y más	585 664	3 316	54 001	14 518
Hombres	5 825 300	2 414	1 596 148	100 280
5 - 9 años	691 997	0	0	30 964
10 - 14 años	713 138	6	0	9 668
15 - 19 años	663 064	67	259 738	10 076
20 - 24 años	601 037	57	282 096	8 631
25 - 29 años	546 014	81	229 611	7 117
30 - 34 años	541 872	95	212 185	6 949
35 - 39 años	483 846	104	185 743	6 153
40 - 44 años	402 414	155	148 336	4 923
45 - 49 años	325 717	284	106 948	3 611
50 - 54 años	259 710	391	72 238	3 066
55 - 59 años	187 632	400	42 259	2 197
60 - 64 años	145 437	319	26 041	2 081
65 años y más	263 422	455	30 953	4 844
Mujeres	6 189 236	16 685	1 618 507	137 796
5 - 9 años	670 068	0	0	30 606
10 - 14 años	697 553	14	0	9 531
15 - 19 años	671 048	107	294 954	13 334
20 - 24 años	649 114	151	312 128	12 523
25 - 29 años	606 393	176	250 961	11 270
30 - 34 años	605 448	323	226 781	12 043
35 - 39 años	532 611	652	183 189	10 409
40 - 44 años	436 910	1 577	132 531	8 243
45 - 49 años	356 456	2 670	87 600	6 593

Continúa

POBLACIÓN DE 5 AÑOS Y MÁS POR ENTIDAD FEDERATIVA, SEXO Y GRUPOS QUINQUENALES DE EDAD SEGÚN NIVEL DE ESCOLARIDAD Y GRADOS APROBADOS EN PRIMARIA

Entidad federativa, sexo y grupos quinquenales de edad	Población de 5 años y más	Nivel de escolaridad		
		Estudios técnicos o comerciales con primaria terminada	Con educación posbásica [1]	No especificado
15 México				
Mujeres				
50 - 54 años	279 598	3 139	56 203	5 562
55 - 59 años	201 287	2 805	31 887	4 156
60 - 64 años	160 508	2 210	19 225	3 852
65 años y más	322 242	2 861	23 048	9 674
16 Michoacán de Ocampo	3 495 742	4 591	615 808	60 551
5 - 9 años	426 654	0	0	16 756
10 - 14 años	462 479	5	0	4 584
15 - 19 años	423 624	31	123 113	4 430
20 - 24 años	332 440	60	115 680	5 026
25 - 29 años	284 690	58	83 516	3 542
30 - 34 años	273 154	112	71 418	3 523
35 - 39 años	247 470	261	65 695	3 470
40 - 44 años	216 455	528	56 531	3 348
45 - 49 años	182 586	704	39 885	2 714
50 - 54 años	153 673	766	25 853	2 400
55 - 59 años	120 402	644	14 712	2 039
60 - 64 años	104 898	553	8 784	2 096
65 años y más	267 217	869	10 621	6 623
Hombres	1 654 352	578	293 771	26 622
5 - 9 años	215 699	0	0	8 476
10 - 14 años	233 342	1	0	2 419
15 - 19 años	202 977	11	54 151	1 906
20 - 24 años	147 596	19	51 565	2 089
25 - 29 años	126 561	13	37 592	1 344
30 - 34 años	124 017	17	32 601	1 341
35 - 39 años	112 596	24	31 588	1 288
40 - 44 años	100 356	62	29 395	1 333
45 - 49 años	85 391	62	22 148	1 067
50 - 54 años	72 818	86	14 877	945
55 - 59 años	57 263	73	8 674	786
60 - 64 años	49 077	84	5 102	817
65 años y más	126 659	126	6 078	2 811
Mujeres	1 841 390	4 013	322 037	33 929
5 - 9 años	210 955	0	0	8 280
10 - 14 años	229 137	4	0	2 165
15 - 19 años	220 647	20	68 962	2 524
20 - 24 años	184 844	41	64 115	2 937
25 - 29 años	158 129	45	45 924	2 198
30 - 34 años	149 137	95	38 817	2 182
35 - 39 años	134 874	237	34 107	2 182
40 - 44 años	116 099	466	27 136	2 015
45 - 49 años	97 195	642	17 737	1 647
50 - 54 años	80 855	680	10 976	1 455
55 - 59 años	63 139	571	6 038	1 253
60 - 64 años	55 821	469	3 682	1 279
65 años y más	140 558	743	4 543	3 812
17 Morelos	1 399 228	1 523	363 494	23 755
5 - 9 años	157 253	0	0	5 911
10 - 14 años	168 541	0	0	1 881
15 - 19 años	155 301	11	61 920	1 985
20 - 24 años	134 191	15	62 996	2 044
25 - 29 años	119 236	18	47 362	1 433
30 - 34 años	118 659	31	44 326	1 531
35 - 39 años	108 333	36	40 539	1 551
40 - 44 años	94 307	89	35 202	1 552
45 - 49 años	81 012	198	25 587	1 229
50 - 54 años	67 341	258	17 910	1 032
55 - 59 años	51 112	240	10 643	840
60 - 64 años	43 128	238	6 832	763
65 años y más	100 814	389	10 177	2 003
Hombres	667 015	185	172 857	9 886
5 - 9 años	79 931	0	0	3 016
10 - 14 años	85 250	0	0	944
15 - 19 años	76 688	5	28 371	847
20 - 24 años	62 002	6	28 775	814
25 - 29 años	54 001	3	21 305	498

Continúa

POBLACIÓN DE 5 AÑOS Y MÁS POR ENTIDAD FEDERATIVA, SEXO Y GRUPOS QUINQUENALES DE EDAD SEGÚN NIVEL DE ESCOLARIDAD Y GRADOS APROBADOS EN PRIMARIA

Entidad federativa, sexo y grupos quinquenales de edad	Población de 5 años y más	Nivel de escolaridad		
		Estudios técnicos o comerciales con primaria terminada	Con educación posbásica [1]	No especificado
17 Morelos				
Hombres				
30 - 34 años	54 302	8	20 196	514
35 - 39 años	49 588	8	18 988	487
40 - 44 años	44 081	10	17 481	560
45 - 49 años	37 708	20	13 236	481
50 - 54 años	32 058	30	9 514	380
55 - 59 años	24 477	30	5 821	316
60 - 64 años	20 379	29	3 741	285
65 años y más	46 550	36	5 429	744
Mujeres	732 213	1 338	190 637	13 869
5 - 9 años	77 322	0	0	2 895
10 - 14 años	83 291	0	0	937
15 - 19 años	78 613	6	33 549	1 138
20 - 24 años	72 189	9	34 221	1 230
25 - 29 años	65 235	15	26 057	935
30 - 34 años	64 357	23	24 130	1 017
35 - 39 años	58 745	28	21 551	1 064
40 - 44 años	50 226	79	17 721	992
45 - 49 años	43 304	178	12 351	748
50 - 54 años	35 283	228	8 396	652
55 - 59 años	26 635	210	4 822	524
60 - 64 años	22 749	209	3 091	478
65 años y más	54 264	353	4 748	1 259
18 Nayarit	841 638	672	205 658	10 545
5 - 9 años	96 834	0	0	2 416
10 - 14 años	103 122	0	0	1 048
15 - 19 años	97 519	8	41 802	1 181
20 - 24 años	79 031	8	38 002	1 009
25 - 29 años	69 847	6	27 183	834
30 - 34 años	69 251	15	23 938	769
35 - 39 años	62 553	24	22 629	748
40 - 44 años	54 176	40	18 905	600
45 - 49 años	47 294	78	13 791	445
50 - 54 años	39 727	117	8 784	344
55 - 59 años	31 623	101	4 956	246
60 - 64 años	27 893	112	2 808	261
65 años y más	62 768	163	2 860	644
Hombres	414 435	108	96 407	4 634
5 - 9 años	49 627	0	0	1 255
10 - 14 años	52 426	0	0	503
15 - 19 años	48 922	4	19 026	480
20 - 24 años	37 566	1	17 032	376
25 - 29 años	33 028	1	11 894	320
30 - 34 años	33 146	3	10 543	284
35 - 39 años	30 053	1	10 455	275
40 - 44 años	26 110	6	9 448	252
45 - 49 años	22 809	14	7 301	215
50 - 54 años	19 578	17	4 841	140
55 - 59 años	15 747	18	2 771	106
60 - 64 años	13 971	16	1 584	127
65 años y más	31 452	27	1 512	301
Mujeres	427 203	564	109 251	5 911
5 - 9 años	47 207	0	0	1 161
10 - 14 años	50 696	0	0	545
15 - 19 años	48 597	4	22 776	701
20 - 24 años	41 465	7	20 970	633
25 - 29 años	36 819	5	15 289	514
30 - 34 años	36 105	12	13 395	485
35 - 39 años	32 500	23	12 174	473
40 - 44 años	28 066	34	9 457	348
45 - 49 años	24 485	64	6 490	230
50 - 54 años	20 149	100	3 943	204
55 - 59 años	15 876	83	2 185	140
60 - 64 años	13 922	96	1 224	134
65 años y más	31 316	136	1 348	343
19 Nuevo León	3 720 379	18 613	1 156 710	95 413
5 - 9 años	403 641	0	0	16 885

Continúa

POBLACIÓN DE 5 AÑOS Y MÁS POR ENTIDAD FEDERATIVA, SEXO Y GRUPOS QUINQUENALES DE EDAD SEGÚN NIVEL DE ESCOLARIDAD Y GRADOS APROBADOS EN PRIMARIA

Entidad federativa, sexo y grupos quinquenales de edad	Población de 5 años y más	Nivel de escolaridad		
		Estudios técnicos o comerciales con primaria terminada	Con educación posbásica [1]	No especificado
19 Nuevo León				
10 - 14 años	381 498	3	0	5 322
15 - 19 años	372 986	86	151 266	12 556
20 - 24 años	381 072	120	190 962	8 448
25 - 29 años	364 392	161	162 832	8 985
30 - 34 años	368 549	247	160 400	9 133
35 - 39 años	322 812	453	143 172	8 039
40 - 44 años	265 277	939	117 772	6 189
45 - 49 años	218 683	2 069	87 545	4 659
50 - 54 años	172 436	2 836	58 133	3 645
55 - 59 años	134 046	3 140	35 266	2 912
60 - 64 años	108 646	2 972	22 291	2 576
65 años y más	226 341	5 587	27 071	6 064
Hombres	1 847 090	3 712	592 568	42 380
5 - 9 años	205 432	0	0	8 593
10 - 14 años	193 885	2	0	2 691
15 - 19 años	187 600	33	75 043	5 566
20 - 24 años	191 558	47	95 891	3 711
25 - 29 años	181 145	51	80 891	3 902
30 - 34 años	183 158	71	80 316	3 826
35 - 39 años	159 879	70	72 155	3 359
40 - 44 años	131 231	111	61 361	2 617
45 - 49 años	106 900	222	47 248	1 923
50 - 54 años	83 952	432	32 161	1 468
55 - 59 años	65 124	609	20 149	1 222
60 - 64 años	52 394	641	12 535	1 090
65 años y más	104 832	1 423	14 818	2 412
Mujeres	1 873 289	14 901	564 142	53 033
5 - 9 años	198 209	0	0	8 292
10 - 14 años	187 613	1	0	2 631
15 - 19 años	185 386	53	76 223	6 990
20 - 24 años	189 514	73	95 071	4 737
25 - 29 años	183 247	110	81 941	5 083
30 - 34 años	185 391	176	80 084	5 307
35 - 39 años	162 933	383	71 017	4 680
40 - 44 años	134 046	828	56 411	3 572
45 - 49 años	111 783	1 847	40 297	2 736
50 - 54 años	88 484	2 404	25 972	2 177
55 - 59 años	68 922	2 531	15 117	1 690
60 - 64 años	56 252	2 331	9 756	1 486
65 años y más	121 509	4 164	12 253	3 652
20 Oaxaca	3 103 694	943	470 691	46 258
5 - 9 años	394 779	0	0	13 305
10 - 14 años	443 980	3	0	3 710
15 - 19 años	366 868	11	113 028	3 133
20 - 24 años	281 999	10	99 463	3 666
25 - 29 años	243 386	15	66 816	2 405
30 - 34 años	230 648	21	52 013	2 225
35 - 39 años	210 256	33	44 089	2 294
40 - 44 años	185 440	49	36 235	2 453
45 - 49 años	161 350	109	24 866	2 101
50 - 54 años	136 431	171	15 495	1 943
55 - 59 años	107 316	162	8 278	1 710
60 - 64 años	102 856	117	4 798	2 009
65 años y más	238 385	242	5 610	5 304
Hombres	1 470 988	126	231 986	19 192
5 - 9 años	199 744	0	0	6 753
10 - 14 años	223 625	0	0	1 842
15 - 19 años	178 035	2	51 924	1 332
20 - 24 años	127 254	3	46 627	1 475
25 - 29 años	108 120	2	31 395	823
30 - 34 años	104 049	0	25 327	768
35 - 39 años	95 780	3	22 281	782
40 - 44 años	86 072	8	19 502	894
45 - 49 años	74 758	10	14 182	776
50 - 54 años	64 181	16	9 283	675
55 - 59 años	50 555	26	5 030	604
60 - 64 años	47 633	15	3 019	669
65 años y más	111 182	41	3 416	1 799

Continúa

POBLACIÓN DE 5 AÑOS Y MÁS POR ENTIDAD FEDERATIVA, SEXO Y GRUPOS QUINQUENALES DE EDAD SEGÚN NIVEL DE ESCOLARIDAD Y GRADOS APROBADOS EN PRIMARIA

Entidad federativa, sexo y grupos quinquenales de edad	Población de 5 años y más	Nivel de escolaridad		
		Estudios técnicos o comerciales con primaria terminada	Con educación posbásica [1]	No especificado
20 Oaxaca				
Mujeres	1 632 706	817	238 705	27 066
5 - 9 años	195 035	0	0	6 552
10 - 14 años	220 355	3	0	1 868
15 - 19 años	188 833	9	61 104	1 801
20 - 24 años	154 745	7	52 836	2 191
25 - 29 años	135 266	13	35 421	1 582
30 - 34 años	126 599	21	26 686	1 457
35 - 39 años	114 476	30	21 808	1 512
40 - 44 años	99 368	41	16 733	1 559
45 - 49 años	86 592	99	10 684	1 325
50 - 54 años	72 250	155	6 212	1 268
55 - 59 años	56 761	136	3 248	1 106
60 - 64 años	55 223	102	1 779	1 340
65 años y más	127 203	201	2 194	3 505
21 Puebla	4 688 913	5 324	947 052	63 565
5 - 9 años	586 108	0	0	17 553
10 - 14 años	624 075	16	0	6 306
15 - 19 años	548 971	64	196 460	6 043
20 - 24 años	474 429	67	184 015	5 812
25 - 29 años	411 939	80	132 812	3 858
30 - 34 años	384 349	92	116 385	3 630
35 - 39 años	340 799	229	98 631	3 584
40 - 44 años	283 374	480	76 805	3 036
45 - 49 años	242 420	747	53 059	2 557
50 - 54 años	197 862	843	35 900	2 259
55 - 59 años	154 041	848	21 725	1 791
60 - 64 años	133 552	671	13 577	1 883
65 años y más	306 994	1 187	17 683	5 253
Hombres	2 227 550	805	459 232	26 096
5 - 9 años	297 066	0	0	8 739
10 - 14 años	314 797	4	0	3 191
15 - 19 años	268 014	17	92 021	2 419
20 - 24 años	217 540	20	86 590	2 217
25 - 29 años	187 990	18	62 705	1 445
30 - 34 años	176 534	15	55 451	1 225
35 - 39 años	156 674	29	48 130	1 258
40 - 44 años	132 012	57	38 978	999
45 - 49 años	112 766	81	27 659	910
50 - 54 años	92 385	143	18 886	727
55 - 59 años	71 906	128	11 786	608
60 - 64 años	61 586	96	7 378	636
65 años y más	138 280	197	9 648	1 722
Mujeres	2 461 363	4 519	487 820	37 469
5 - 9 años	289 042	0	0	8 814
10 - 14 años	309 278	12	0	3 115
15 - 19 años	280 957	47	104 439	3 624
20 - 24 años	256 889	47	97 425	3 595
25 - 29 años	223 949	62	70 107	2 413
30 - 34 años	207 815	77	60 934	2 405
35 - 39 años	184 125	200	50 501	2 326
40 - 44 años	151 362	423	37 827	2 037
45 - 49 años	129 654	666	25 400	1 647
50 - 54 años	105 477	700	17 014	1 532
55 - 59 años	82 135	720	9 939	1 183
60 - 64 años	71 966	575	6 199	1 247
65 años y más	168 714	990	8 035	3 531
22 Querétaro Arteaga	1 391 170	1 744	338 091	20 481
5 - 9 años	168 900	0	0	4 888
10 - 14 años	178 589	0	0	1 897
15 - 19 años	162 541	6	56 484	1 547
20 - 24 años	146 713	22	60 618	1 678
25 - 29 años	130 500	20	47 726	1 350
30 - 34 años	126 438	35	45 548	1 396
35 - 39 años	109 689	63	38 383	1 266
40 - 44 años	91 576	134	30 690	1 026
45 - 49 años	73 238	215	22 026	898
50 - 54 años	57 129	289	14 795	933
55 - 59 años	40 621	283	8 811	735

Continúa

POBLACIÓN DE 5 AÑOS Y MÁS POR ENTIDAD FEDERATIVA, SEXO Y GRUPOS QUINQUENALES DE EDAD SEGÚN NIVEL DE ESCOLARIDAD Y GRADOS APROBADOS EN PRIMARIA

Entidad federativa, sexo y grupos quinquenales de edad	Población de 5 años y más	Nivel de escolaridad		
		Estudios técnicos o comerciales con primaria terminada	Con educación posbásica [1]	No especificado
22 Querétaro Arteaga				
60 - 64 años	33 692	270	5 651	794
65 años y más	71 544	407	7 359	2 073
Hombres	667 923	197	165 271	8 531
5 - 9 años	85 804	0	0	2 450
10 - 14 años	89 895	0	0	951
15 - 19 años	79 047	1	25 822	708
20 - 24 años	68 013	7	28 335	694
25 - 29 años	60 021	9	22 139	532
30 - 34 años	59 116	8	21 977	455
35 - 39 años	51 435	11	19 061	398
40 - 44 años	43 747	16	15 879	358
45 - 49 años	35 138	15	11 743	308
50 - 54 años	27 531	28	8 121	320
55 - 59 años	19 600	27	4 917	272
60 - 64 años	15 806	29	3 136	281
65 años y más	32 770	46	4 141	804
Mujeres	723 247	1 547	172 820	11 950
5 - 9 años	83 096	0	0	2 438
10 - 14 años	88 694	0	0	946
15 - 19 años	83 494	5	30 662	839
20 - 24 años	78 700	15	32 283	984
25 - 29 años	70 479	11	25 587	818
30 - 34 años	67 322	27	23 571	941
35 - 39 años	58 254	52	19 322	868
40 - 44 años	47 829	118	14 811	668
45 - 49 años	38 100	200	10 283	590
50 - 54 años	29 598	261	6 674	613
55 - 59 años	21 021	256	3 894	463
60 - 64 años	17 886	241	2 515	513
65 años y más	38 774	361	3 218	1 269
23 Quintana Roo	890 989	441	226 602	16 587
5 - 9 años	106 802	0	0	4 536
10 - 14 años	106 745	1	0	1 280
15 - 19 años	102 042	1	35 264	1 187
20 - 24 años	103 377	6	41 371	1 716
25 - 29 años	97 203	10	37 080	1 432
30 - 34 años	93 113	22	33 964	1 510
35 - 39 años	78 570	38	28 924	1 403
40 - 44 años	59 687	47	20 716	1 065
45 - 49 años	43 595	57	12 504	696
50 - 54 años	32 692	78	7 773	475
55 - 59 años	23 000	63	4 135	412
60 - 64 años	16 414	52	2 395	311
65 años y más	27 749	66	2 476	564
Hombres	451 897	59	120 153	7 747
5 - 9 años	54 551	0	0	2 360
10 - 14 años	54 091	0	0	630
15 - 19 años	51 828	1	16 866	566
20 - 24 años	52 041	4	20 777	829
25 - 29 años	48 401	0	19 086	661
30 - 34 años	46 621	7	17 778	634
35 - 39 años	39 966	5	15 924	573
40 - 44 años	30 565	4	11 916	482
45 - 49 años	22 306	3	7 552	291
50 - 54 años	16 898	7	4 743	201
55 - 59 años	11 898	11	2 585	159
60 - 64 años	8 388	6	1 467	122
65 años y más	14 343	11	1 459	239
Mujeres	439 092	382	106 449	8 840
5 - 9 años	52 251	0	0	2 176
10 - 14 años	52 654	1	0	650
15 - 19 años	50 214	0	18 398	621
20 - 24 años	51 336	2	20 594	887
25 - 29 años	48 802	10	17 994	771
30 - 34 años	46 492	15	16 186	876
35 - 39 años	38 604	33	13 000	830
40 - 44 años	29 122	43	8 800	583

Continúa

POBLACIÓN DE 5 AÑOS Y MÁS POR ENTIDAD FEDERATIVA, SEXO Y GRUPOS QUINQUENALES DE EDAD SEGÚN NIVEL DE ESCOLARIDAD Y GRADOS APROBADOS EN PRIMARIA

Entidad federativa, sexo y grupos quinquenales de edad	Población de 5 años y más	Nivel de escolaridad		
		Estudios técnicos o comerciales con primaria terminada	Con educación posbásica [1]	No especificado
23 Quintana Roo				
Mujeres				
45 - 49 años	21 289	54	4 952	405
50 - 54 años	15 794	71	3 030	274
55 - 59 años	11 102	52	1 550	253
60 - 64 años	8 026	46	928	189
65 años y más	13 406	55	1 017	325
24 San Luis Potosí	2 133 345	4 081	444 171	30 296
5 - 9 años	266 312	0	0	7 217
10 - 14 años	285 397	0	0	2 821
15 - 19 años	247 158	20	86 158	2 858
20 - 24 años	198 562	37	83 055	2 171
25 - 29 años	173 849	27	59 406	1 716
30 - 34 años	171 383	53	54 337	1 736
35 - 39 años	155 867	111	48 649	1 805
40 - 44 años	134 538	327	40 680	1 628
45 - 49 años	113 281	502	28 508	1 335
50 - 54 años	92 388	645	18 218	1 109
55 - 59 años	73 276	648	10 346	1 019
60 - 64 años	65 308	617	6 540	1 211
65 años y más	156 026	1 094	8 274	3 670
Hombres	1 027 467	662	212 883	13 180
5 - 9 años	135 091	0	0	3 652
10 - 14 años	144 282	0	0	1 373
15 - 19 años	121 587	13	39 737	1 224
20 - 24 años	91 177	13	38 720	906
25 - 29 años	79 474	7	27 936	681
30 - 34 años	79 159	13	25 528	696
35 - 39 años	72 725	16	23 235	699
40 - 44 años	63 383	43	20 066	640
45 - 49 años	53 881	61	14 687	537
50 - 54 años	44 537	88	9 649	444
55 - 59 años	35 625	110	5 643	374
60 - 64 años	31 164	114	3 469	457
65 años y más	75 382	184	4 213	1 497
Mujeres	1 105 878	3 419	231 288	17 116
5 - 9 años	131 221	0	0	3 565
10 - 14 años	141 115	0	0	1 448
15 - 19 años	125 571	7	46 421	1 634
20 - 24 años	107 385	24	44 335	1 265
25 - 29 años	94 375	20	31 470	1 035
30 - 34 años	92 224	40	28 809	1 040
35 - 39 años	83 142	95	25 414	1 106
40 - 44 años	71 155	284	20 614	988
45 - 49 años	59 400	441	13 821	798
50 - 54 años	47 851	557	8 569	665
55 - 59 años	37 651	538	4 703	645
60 - 64 años	34 144	503	3 071	754
65 años y más	80 644	910	4 061	2 173
25 Sinaloa	2 283 728	7 251	661 020	39 728
5 - 9 años	262 539	0	0	10 052
10 - 14 años	275 179	12	0	3 909
15 - 19 años	256 624	24	128 474	3 740
20 - 24 años	220 179	50	123 089	2 661
25 - 29 años	196 928	83	92 277	2 334
30 - 34 años	197 089	169	83 943	2 339
35 - 39 años	177 043	296	78 524	2 154
40 - 44 años	154 173	625	62 164	2 026
45 - 49 años	130 129	1 017	39 939	1 639
50 - 54 años	107 972	1 245	24 485	1 552
55 - 59 años	84 875	1 228	13 215	1 473
60 - 64 años	71 711	1 036	7 225	1 557
65 años y más	149 287	1 466	7 685	4 292
Hombres	1 129 790	1 207	325 584	17 886
5 - 9 años	133 821	0	0	5 073
10 - 14 años	139 909	5	0	2 004
15 - 19 años	129 543	6	59 707	1 664
20 - 24 años	108 293	19	58 254	1 084

Continúa

POBLACIÓN DE 5 AÑOS Y MÁS POR ENTIDAD FEDERATIVA, SEXO Y GRUPOS QUINQUENALES DE EDAD SEGÚN NIVEL DE ESCOLARIDAD Y GRADOS APROBADOS EN PRIMARIA

Entidad federativa, sexo y grupos quinquenales de edad	Población de 5 años y más	Nivel de escolaridad		
		Estudios técnicos o comerciales con primaria terminada	Con educación posbásica [1]	No especificado
25 Sinaloa				
Hombres				
25 - 29 años	95 435	10	43 180	920
30 - 34 años	95 801	27	39 821	844
35 - 39 años	85 905	33	38 730	778
40 - 44 años	74 352	75	33 090	767
45 - 49 años	62 475	114	22 164	685
50 - 54 años	52 869	177	14 115	636
55 - 59 años	42 299	235	7 806	675
60 - 64 años	36 009	214	4 341	730
65 años y más	73 079	292	4 376	2 026
Mujeres	1 153 938	6 044	335 436	21 842
5 - 9 años	128 718	0	0	4 979
10 - 14 años	135 270	7	0	1 905
15 - 19 años	127 081	18	68 767	2 076
20 - 24 años	111 886	31	64 835	1 577
25 - 29 años	101 493	73	49 097	1 414
30 - 34 años	101 288	142	44 122	1 495
35 - 39 años	91 138	263	39 794	1 376
40 - 44 años	79 821	550	29 074	1 259
45 - 49 años	67 654	903	17 775	954
50 - 54 años	55 103	1 068	10 370	916
55 - 59 años	42 576	993	5 409	798
60 - 64 años	35 702	822	2 884	827
65 años y más	76 208	1 174	3 309	2 266
26 Sonora	2 099 973	7 472	590 187	41 989
5 - 9 años	243 250	0	0	10 430
10 - 14 años	240 901	4	0	3 144
15 - 19 años	221 592	40	99 485	3 033
20 - 24 años	201 924	37	106 067	3 677
25 - 29 años	190 619	59	85 122	2 776
30 - 34 años	191 733	164	76 900	3 141
35 - 39 años	171 077	239	70 173	3 074
40 - 44 años	147 464	446	57 697	2 668
45 - 49 años	125 538	839	40 317	2 141
50 - 54 años	99 848	1 378	24 212	1 814
55 - 59 años	74 804	1 354	13 409	1 494
60 - 64 años	61 504	1 243	8 072	1 347
65 años y más	129 719	1 669	8 733	3 250
Hombres	1 048 306	1 577	292 943	18 722
5 - 9 años	124 307	0	0	5 433
10 - 14 años	122 616	2	0	1 632
15 - 19 años	112 152	26	47 273	1 400
20 - 24 años	100 958	20	51 039	1 682
25 - 29 años	94 060	25	40 409	1 189
30 - 34 años	95 041	41	36 745	1 156
35 - 39 años	84 559	49	34 372	1 042
40 - 44 años	72 883	73	29 995	1 031
45 - 49 años	61 981	145	22 184	824
50 - 54 años	49 577	220	13 608	707
55 - 59 años	37 298	279	7 756	611
60 - 64 años	30 129	267	4 657	582
65 años y más	62 745	430	4 905	1 433
Mujeres	1 051 667	5 895	297 244	23 267
5 - 9 años	118 943	0	0	4 997
10 - 14 años	118 285	2	0	1 512
15 - 19 años	109 440	14	52 212	1 633
20 - 24 años	100 966	17	55 028	1 995
25 - 29 años	96 559	34	44 713	1 587
30 - 34 años	96 692	123	40 155	1 985
35 - 39 años	86 518	190	35 801	2 032
40 - 44 años	74 581	373	27 702	1 637
45 - 49 años	63 557	694	18 133	1 317
50 - 54 años	50 271	1 158	10 604	1 107
55 - 59 años	37 506	1 075	5 653	883
60 - 64 años	31 375	976	3 415	765
65 años y más	66 974	1 239	3 828	1 817

Continúa

POBLACIÓN DE 5 AÑOS Y MÁS POR ENTIDAD FEDERATIVA, SEXO Y GRUPOS QUINQUENALES DE EDAD SEGÚN NIVEL DE ESCOLARIDAD Y GRADOS APROBADOS EN PRIMARIA

Entidad federativa, sexo y grupos quinquenales de edad	Población de 5 años y más	Nivel de escolaridad		
		Estudios técnicos o comerciales con primaria terminada	Con educación posbásica [1]	No especificado
27 Tabasco	1 761 863	1 012	414 158	25 481
5 - 9 años	208 905	0	0	6 749
10 - 14 años	222 167	0	0	2 455
15 - 19 años	210 055	12	88 746	2 115
20 - 24 años	188 484	13	89 089	2 274
25 - 29 años	166 827	29	64 714	1 503
30 - 34 años	152 970	43	51 719	1 749
35 - 39 años	139 172	88	42 045	1 920
40 - 44 años	116 283	111	31 262	1 459
45 - 49 años	94 231	129	20 420	1 126
50 - 54 años	74 419	173	12 555	878
55 - 59 años	53 257	160	6 525	678
60 - 64 años	43 088	109	3 374	686
65 años y más	92 005	145	3 709	1 889
Hombres	861 943	160	212 407	11 194
5 - 9 años	105 980	0	0	3 380
10 - 14 años	112 052	0	0	1 268
15 - 19 años	103 853	6	42 647	1 005
20 - 24 años	88 521	5	43 478	1 040
25 - 29 años	77 246	10	31 945	635
30 - 34 años	71 854	6	26 247	668
35 - 39 años	67 085	11	22 273	737
40 - 44 años	57 310	9	17 504	559
45 - 49 años	46 877	20	12 132	404
50 - 54 años	37 257	23	7 671	334
55 - 59 años	26 778	32	4 123	249
60 - 64 años	21 273	15	2 127	261
65 años y más	45 857	23	2 260	654
Mujeres	899 920	852	201 751	14 287
5 - 9 años	102 925	0	0	3 369
10 - 14 años	110 115	0	0	1 187
15 - 19 años	106 202	6	46 099	1 110
20 - 24 años	99 963	8	45 611	1 234
25 - 29 años	89 581	19	32 769	868
30 - 34 años	81 116	37	25 472	1 081
35 - 39 años	72 087	77	19 772	1 183
40 - 44 años	58 973	102	13 758	900
45 - 49 años	47 354	109	8 288	722
50 - 54 años	37 162	150	4 884	544
55 - 59 años	26 479	128	2 402	429
60 - 64 años	21 815	94	1 247	425
65 años y más	46 148	122	1 449	1 235
28 Tamaulipas	2 644 808	13 418	728 599	57 497
5 - 9 años	295 298	0	0	13 624
10 - 14 años	290 402	5	0	3 778
15 - 19 años	274 245	38	117 741	5 223
20 - 24 años	267 644	100	132 796	4 873
25 - 29 años	253 314	197	107 656	4 156
30 - 34 años	248 444	453	97 785	4 235
35 - 39 años	223 045	781	86 608	4 354
40 - 44 años	185 155	1 321	68 039	3 945
45 - 49 años	150 775	1 850	46 722	2 906
50 - 54 años	119 530	1 990	29 835	2 351
55 - 59 años	91 480	1 907	17 052	1 898
60 - 64 años	77 434	1 825	10 740	1 851
65 años y más	168 042	2 951	13 625	4 303
Hombres	1 301 500	3 158	366 843	25 862
5 - 9 años	150 744	0	0	6 933
10 - 14 años	147 498	1	0	1 930
15 - 19 años	138 074	11	56 354	2 430
20 - 24 años	131 056	27	64 622	2 353
25 - 29 años	122 825	46	53 007	1 919
30 - 34 años	120 474	98	48 737	1 760
35 - 39 años	108 728	132	43 870	1 777
40 - 44 años	90 750	244	35 722	1 581
45 - 49 años	73 401	332	25 522	1 159
50 - 54 años	58 365	426	16 401	960
55 - 59 años	43 967	503	9 529	730
60 - 64 años	36 895	524	5 930	692

Continúa

POBLACIÓN DE 5 AÑOS Y MÁS POR ENTIDAD FEDERATIVA, SEXO Y GRUPOS QUINQUENALES DE EDAD SEGÚN NIVEL DE ESCOLARIDAD Y GRADOS APROBADOS EN PRIMARIA

Entidad federativa, sexo y grupos quinquenales de edad	Población de 5 años y más	Nivel de escolaridad		
		Estudios técnicos o comerciales con primaria terminada	Con educación posbásica [1]	No especificado
28 Tamaulipas				
Hombres				
65 años y más	78 723	814	7 149	1 638
Mujeres	1 343 308	10 260	361 756	31 635
5 - 9 años	144 554	0	0	6 691
10 - 14 años	142 904	4	0	1 848
15 - 19 años	136 171	27	61 387	2 793
20 - 24 años	136 588	73	68 174	2 520
25 - 29 años	130 489	151	54 649	2 237
30 - 34 años	127 970	355	49 048	2 475
35 - 39 años	114 317	649	42 738	2 577
40 - 44 años	94 405	1 077	32 317	2 364
45 - 49 años	77 374	1 518	21 200	1 747
50 - 54 años	61 165	1 564	13 434	1 391
55 - 59 años	47 513	1 404	7 523	1 168
60 - 64 años	40 539	1 301	4 810	1 159
65 años y más	89 319	2 137	6 476	2 665
29 Tlaxcala	941 733	580	212 656	12 533
5 - 9 años	114 239	0	0	3 413
10 - 14 años	118 450	1	0	1 325
15 - 19 años	108 254	15	41 920	1 124
20 - 24 años	99 680	9	44 385	1 143
25 - 29 años	88 678	8	32 943	831
30 - 34 años	81 874	18	27 705	888
35 - 39 años	72 699	34	23 606	816
40 - 44 años	59 577	55	17 196	661
45 - 49 años	48 794	75	10 980	477
50 - 54 años	37 925	99	6 263	351
55 - 59 años	28 757	79	3 404	301
60 - 64 años	24 137	74	1 940	309
65 años y más	58 669	113	2 314	894
Hombres	453 151	101	103 858	5 332
5 - 9 años	58 160	0	0	1 728
10 - 14 años	60 021	0	0	668
15 - 19 años	53 846	4	19 661	457
20 - 24 años	46 429	2	20 808	415
25 - 29 años	40 707	3	15 213	305
30 - 34 años	37 734	3	13 199	311
35 - 39 años	33 984	7	11 655	298
40 - 44 años	28 186	11	9 098	267
45 - 49 años	22 995	13	6 072	189
50 - 54 años	18 030	12	3 592	136
55 - 59 años	13 902	13	2 057	124
60 - 64 años	11 552	11	1 137	141
65 años y más	27 605	22	1 366	293
Mujeres	488 582	479	108 798	7 201
5 - 9 años	56 079	0	0	1 685
10 - 14 años	58 429	1	0	657
15 - 19 años	54 408	11	22 259	667
20 - 24 años	53 251	7	23 577	728
25 - 29 años	47 971	5	17 730	526
30 - 34 años	44 140	15	14 506	577
35 - 39 años	38 715	27	11 951	518
40 - 44 años	31 391	44	8 098	394
45 - 49 años	25 799	62	4 908	288
50 - 54 años	19 895	87	2 671	215
55 - 59 años	14 855	66	1 347	177
60 - 64 años	12 585	63	803	168
65 años y más	31 064	91	948	601
30 Veracruz de Ignacio de la Llave	6 370 647	9 223	1 304 450	77 911
5 - 9 años	720 700	0	0	20 257
10 - 14 años	791 110	1	0	6 920
15 - 19 años	710 167	54	252 512	5 666
20 - 24 años	582 248	63	249 844	6 160
25 - 29 años	517 828	99	178 246	4 425
30 - 34 años	516 830	179	155 942	4 669
35 - 39 años	496 595	357	143 026	5 020
40 - 44 años	432 692	758	118 224	4 673

Continúa

POBLACIÓN DE 5 AÑOS Y MÁS POR ENTIDAD FEDERATIVA, SEXO Y GRUPOS QUINQUENALES DE EDAD SEGÚN NIVEL DE ESCOLARIDAD Y GRADOS APROBADOS EN PRIMARIA

Entidad federativa, sexo y grupos quinquenales de edad	Población de 5 años y más	Nivel de escolaridad		
		Estudios técnicos o comerciales con primaria terminada	Con educación posbásica [1]	No especificado
30 Veracruz de Ignacio de la Llave				
45 - 49 años	369 611	1 203	81 828	3 742
50 - 54 años	310 556	1 732	53 499	3 325
55 - 59 años	247 750	1 576	30 176	2 926
60 - 64 años	211 512	1 241	18 418	2 861
65 años y más	463 048	1 960	22 735	7 267
Hombres	3 047 745	1 489	637 044	33 113
5 - 9 años	366 110	0	0	10 146
10 - 14 años	401 867	0	0	3 438
15 - 19 años	351 004	22	117 841	2 580
20 - 24 años	269 012	21	116 970	2 647
25 - 29 años	232 501	23	82 835	1 747
30 - 34 años	234 539	38	73 282	1 640
35 - 39 años	229 601	43	70 443	1 812
40 - 44 años	203 928	87	61 198	1 724
45 - 49 años	175 365	151	44 339	1 431
50 - 54 años	148 137	250	29 750	1 147
55 - 59 años	119 097	304	17 194	1 076
60 - 64 años	100 645	221	10 526	1 091
65 años y más	215 939	329	12 666	2 634
Mujeres	3 322 902	7 734	667 406	44 798
5 - 9 años	354 590	0	0	10 111
10 - 14 años	389 243	1	0	3 482
15 - 19 años	359 163	32	134 671	3 086
20 - 24 años	313 236	42	132 874	3 513
25 - 29 años	285 327	76	95 411	2 678
30 - 34 años	282 291	141	82 660	3 029
35 - 39 años	266 994	314	72 583	3 208
40 - 44 años	228 764	671	57 026	2 949
45 - 49 años	194 246	1 052	37 489	2 311
50 - 54 años	162 419	1 482	23 749	2 178
55 - 59 años	128 653	1 272	12 982	1 850
60 - 64 años	110 867	1 020	7 892	1 770
65 años y más	247 109	1 631	10 069	4 633
31 Yucatán	1 617 102	2 271	367 052	24 822
5 - 9 años	176 491	0	0	4 914
10 - 14 años	188 049	1	0	2 020
15 - 19 años	183 960	8	65 142	1 846
20 - 24 años	171 550	11	73 210	2 497
25 - 29 años	147 473	24	51 797	1 917
30 - 34 años	139 475	66	45 003	2 016
35 - 39 años	118 211	81	38 656	1 809
40 - 44 años	103 126	149	32 025	1 474
45 - 49 años	86 897	205	22 007	1 310
50 - 54 años	76 900	362	15 087	1 157
55 - 59 años	61 894	446	9 349	909
60 - 64 años	48 236	360	6 229	844
65 años y más	114 840	558	8 547	2 109
Hombres	794 417	542	186 071	11 069
5 - 9 años	89 687	0	0	2 490
10 - 14 años	95 354	0	0	1 026
15 - 19 años	91 950	1	31 047	830
20 - 24 años	84 185	3	36 663	1 203
25 - 29 años	71 543	10	26 280	835
30 - 34 años	67 053	18	22 084	811
35 - 39 años	56 944	14	19 432	710
40 - 44 años	49 655	31	16 988	598
45 - 49 años	41 778	35	11 975	546
50 - 54 años	36 800	65	8 224	470
55 - 59 años	30 238	102	5 275	349
60 - 64 años	23 013	96	3 373	343
65 años y más	56 217	167	4 730	858
Mujeres	822 685	1 729	180 981	13 753
5 - 9 años	86 804	0	0	2 424
10 - 14 años	92 695	1	0	994
15 - 19 años	92 010	7	34 095	1 016
20 - 24 años	87 365	8	36 547	1 294
25 - 29 años	75 930	14	25 517	1 082

Continúa

POBLACIÓN DE 5 AÑOS Y MÁS POR ENTIDAD FEDERATIVA, SEXO Y GRUPOS QUINQUENALES DE EDAD SEGÚN NIVEL DE ESCOLARIDAD Y GRADOS APROBADOS EN PRIMARIA

Entidad federativa, sexo y grupos quinquenales de edad	Población de 5 años y más	Nivel de escolaridad		
		Estudios técnicos o comerciales con primaria terminada	Con educación posbásica [1]	No especificado
31 Yucatán				
Mujeres				
30 - 34 años	72 422	48	22 919	1 205
35 - 39 años	61 267	67	19 224	1 099
40 - 44 años	53 471	118	15 037	876
45 - 49 años	45 119	170	10 032	764
50 - 54 años	40 100	297	6 863	687
55 - 59 años	31 656	344	4 074	560
60 - 64 años	25 223	264	2 856	501
65 años y más	58 623	391	3 817	1 251
32 Zacatecas	1 212 947	3 262	205 957	15 910
5 - 9 años	148 813	0	0	4 858
10 - 14 años	156 277	1	0	1 368
15 - 19 años	145 349	17	46 578	1 234
20 - 24 años	112 509	20	39 786	1 372
25 - 29 años	99 137	51	27 514	879
30 - 34 años	97 454	152	23 957	952
35 - 39 años	89 531	341	22 488	952
40 - 44 años	76 065	486	18 020	891
45 - 49 años	62 751	546	11 877	665
50 - 54 años	50 399	501	7 163	535
55 - 59 años	40 637	366	3 897	415
60 - 64 años	37 993	340	2 283	420
65 años y más	96 032	441	2 394	1 369
Hombres	580 821	702	97 293	7 040
5 - 9 años	75 506	0	0	2 449
10 - 14 años	79 335	1	0	689
15 - 19 años	70 292	7	20 342	559
20 - 24 años	50 280	5	17 641	573
25 - 29 años	44 095	7	12 171	346
30 - 34 años	45 183	24	11 007	331
35 - 39 años	41 641	59	11 062	322
40 - 44 años	35 796	92	9 413	367
45 - 49 años	29 454	103	6 603	273
50 - 54 años	24 139	123	4 121	232
55 - 59 años	19 586	88	2 310	153
60 - 64 años	18 206	81	1 296	178
65 años y más	47 308	112	1 327	568
Mujeres	632 126	2 560	108 664	8 870
5 - 9 años	73 307	0	0	2 409
10 - 14 años	76 942	0	0	679
15 - 19 años	75 057	10	26 236	675
20 - 24 años	62 229	15	22 145	799
25 - 29 años	55 042	44	15 343	533
30 - 34 años	52 271	128	12 950	621
35 - 39 años	47 890	282	11 426	630
40 - 44 años	40 269	394	8 607	524
45 - 49 años	33 297	443	5 274	392
50 - 54 años	26 260	378	3 042	303
55 - 59 años	21 051	278	1 587	262
60 - 64 años	19 787	259	987	242
65 años y más	48 724	329	1 067	801

[1] Incluye a la población con algún grado aprobado en estudios técnicos o comerciales con secundaria terminada (profesional técnico), preparatoria o bachillerato, normal básica, estudios técnicos o comerciales con preparatoria terminada (técnico superior), profesional (licenciatura, normal superior o equivalente), maestría y doctorado. En la denominación del censo 2000, corresponde a la población con instrucción media superior y superior.

POBLACIÓN DE 12 AÑOS Y MÁS POR ENTIDAD FEDERATIVA, CONDICIÓN DE ASISTENCIA ESCOLAR, SEXO Y EDAD SEGÚN NIVEL DE ESCOLARIDAD Y GRADOS APROBADOS EN SECUNDARIA

Entidad federativa, condición de asistencia escolar, sexo y edad	Población de 12 años y más	Nivel de escolaridad									
		Sin escolaridad	Educación básica						Estudios técnicos o comerciales con primaria terminada	Con educación posbásica [1]	No especificado
			Preescolar	Primaria	Secundaria						
					1 grado	2 grados	3 grados	No especificado			
Estados Unidos Mexicanos	75 400 532	5 862 158	16 673	25 096 716	2 683 740	3 223 572	14 837 128	270 569	229 619	22 063 108	1 117 249
12 años	2 248 077	22 327	8 994	1 822 355	354 950	0	0	0	12	0	39 439
13 años	2 200 517	22 461	5 001	803 081	1 001 142	348 416	0	10 962	47	0	9 407
14 años	2 149 374	25 479	2 678	440 978	383 154	973 171	303 780	7 785	80	0	12 269
15 años	2 187 171	31 588	0	339 899	152 383	382 546	1 001 015	12 040	191	243 996	23 513
16 años	2 001 801	29 950	0	284 898	73 371	157 627	678 456	8 529	213	748 925	19 832
17 años	2 048 540	32 122	0	300 997	49 493	98 706	577 893	7 054	274	947 109	34 892
18 años y más	62 565 052	5 698 231	0	21 104 508	669 247	1 263 106	12 275 984	224 199	228 802	20 123 078	977 897
Hombres	36 116 910	2 381 404	9 019	11 810 133	1 398 550	1 681 977	7 319 062	126 585	39 027	10 900 960	450 193
12 años	1 142 092	11 989	4 807	933 610	171 930	0	0	0	3	0	19 753
13 años	1 111 335	11 810	2 727	435 233	484 726	166 163	0	5 681	17	0	4 978
14 años	1 080 677	13 323	1 485	241 937	211 287	462 554	139 976	3 960	26	0	6 129
15 años	1 098 529	16 385	0	182 874	90 986	211 574	469 643	5 733	81	110 169	11 084
16 años	997 070	15 398	0	149 341	43 599	91 128	344 166	4 319	89	339 950	9 080
17 años	1 019 489	16 428	0	154 487	29 066	56 707	297 569	3 572	102	446 390	15 168
18 años y más	29 667 718	2 296 071	0	9 712 651	366 956	693 851	6 067 708	103 320	38 709	10 004 451	384 001
Mujeres	39 283 622	3 480 754	7 654	13 286 583	1 285 190	1 541 595	7 518 066	143 984	190 592	11 162 148	667 056
12 años	1 105 985	10 338	4 187	888 745	183 020	0	0	0	9	0	19 686
13 años	1 089 182	10 651	2 274	367 848	516 416	182 253	0	5 281	30	0	4 429
14 años	1 068 697	12 156	1 193	199 041	171 867	510 617	163 804	3 825	54	0	6 140
15 años	1 088 642	15 203	0	157 025	61 397	170 972	531 372	6 307	110	133 827	12 429
16 años	1 004 731	14 552	0	135 557	29 772	66 499	334 290	4 210	124	408 975	10 752
17 años	1 029 051	15 694	0	146 510	20 427	41 999	280 324	3 482	172	500 719	19 724
18 años y más	32 897 334	3 402 160	0	11 391 857	302 291	569 255	6 208 276	120 879	190 093	10 118 627	593 896
Asiste	14 496 824	43 388	13 833	3 162 900	1 899 095	1 841 212	1 871 577	40 967	3 916	5 411 832	208 104
12 años	2 119 350	816	8 080	1 730 498	348 466	0	0	0	11	0	31 479
13 años	2 000 561	639	4 072	663 456	979 898	338 161	0	9 994	39	0	4 302
14 años	1 820 415	555	1 681	239 829	354 065	939 586	272 114	6 298	65	0	6 222
15 años	1 571 286	1 949	0	95 331	116 720	334 014	760 421	8 904	160	237 139	16 648
16 años	1 253 301	1 758	0	37 208	39 177	103 983	341 006	4 360	154	711 451	14 204
17 años	1 096 214	1 028	0	21 901	15 128	39 893	157 014	2 342	172	831 757	26 979
18 años y más	4 635 697	36 643	0	374 677	45 641	85 575	341 022	9 069	3 315	3 631 485	108 270
Hombres	7 230 093	17 873	7 450	1 629 563	958 459	914 496	926 713	20 703	967	2 661 325	92 544
12 años	1 078 430	420	4 290	889 572	168 731	0	0	0	3	0	15 414
13 años	1 012 181	355	2 224	366 854	474 200	161 067	0	5 237	13	0	2 231
14 años	911 814	287	936	138 597	194 701	445 870	125 154	3 232	24	0	3 013
15 años	788 310	1 134	0	54 686	69 782	184 835	358 956	4 202	69	107 081	7 565
16 años	617 640	929	0	20 405	23 027	60 765	180 848	2 284	69	323 150	6 163
17 años	541 326	558	0	11 383	8 695	22 992	88 808	1 255	68	396 120	11 447
18 años y más	2 280 392	14 190	0	148 066	19 323	38 967	172 947	4 493	721	1 834 974	46 711
Mujeres	7 266 731	25 515	6 383	1 533 337	940 636	926 716	944 864	20 264	2 949	2 750 507	115 560
12 años	1 040 920	396	3 790	840 926	179 735	0	0	0	8	0	16 065
13 años	988 380	284	1 848	296 602	505 698	177 094	0	4 757	26	0	2 071
14 años	908 601	268	745	101 232	159 364	493 716	146 960	3 066	41	0	3 209
15 años	782 976	815	0	40 645	46 938	149 179	401 465	4 702	91	130 058	9 083
16 años	635 661	829	0	16 803	16 150	43 218	160 158	2 076	85	388 301	8 041
17 años	554 888	470	0	10 518	6 433	16 901	68 206	1 087	104	435 637	15 532
18 años y más	2 355 305	22 453	0	226 611	26 318	46 608	168 075	4 576	2 594	1 796 511	61 559
No Asiste	60 390 266	5 783 702	2 666	21 833 923	778 224	1 371 197	12 905 380	226 869	224 350	16 541 307	722 648
12 años	120 530	21 422	860	88 185	5 701	0	0	0	1	0	4 361
13 años	192 763	21 709	860	137 655	19 834	9 517	0	892	6	0	2 290
14 años	321 217	24 793	946	199 599	28 414	32 113	30 821	1 430	15	0	3 086
15 años	606 633	29 436	0	243 133	35 292	47 731	237 688	3 051	30	6 305	3 967
16 años	739 847	27 980	0	246 461	33 957	53 162	335 004	4 088	58	35 868	3 269
17 años	942 894	30 909	0	277 789	34 175	58 446	418 478	4 646	94	112 946	5 411
18 años y más	57 466 382	5 627 453	0	20 641 101	620 851	1 170 228	11 883 389	212 762	224 146	16 386 188	700 264
Hombres	28 657 853	2 350 843	1 460	10 138 043	436 832	761 488	6 364 979	104 645	37 868	8 189 697	271 998
12 años	59 405	11 520	481	42 221	2 825	0	0	0	0	0	2 358
13 años	95 403	11 389	464	67 360	9 843	4 721	0	403	2	0	1 221
14 años	164 920	12 966	515	102 540	16 216	15 973	14 438	701	2	0	1 569
15 años	305 520	15 150	0	127 384	20 992	26 311	109 372	1 482	11	2 837	1 981

Continúa

POBLACIÓN DE 12 AÑOS Y MÁS POR ENTIDAD FEDERATIVA, CONDICIÓN DE ASISTENCIA ESCOLAR, SEXO Y EDAD SEGÚN NIVEL DE ESCOLARIDAD Y GRADOS APROBADOS EN SECUNDARIA

Entidad federativa, condición de asistencia escolar, sexo y edad	Población de 12 años y más	Nivel de escolaridad									
		Sin escolaridad	Educación básica						Estudios técnicos o comerciales con primaria terminada	Con educación posbásica [1]	No especificado
			Preescolar	Primaria	Secundaria						
					1 grado	2 grados	3 grados	No especificado			
Estados Unidos Mexicanos											
No Asiste											
Hombres											
16 años	375 017	14 350	0	128 340	20 440	30 082	162 106	1 997	19	16 080	1 603
17 años	473 444	15 780	0	142 425	20 264	33 503	207 633	2 285	32	49 165	2 357
18 años y más	27 184 144	2 269 688	0	9 527 773	346 252	650 898	5 871 430	97 777	37 802	8 121 615	260 909
Mujeres	31 732 413	3 432 859	1 206	11 695 880	341 392	609 709	6 540 401	122 224	186 482	8 351 610	450 650
12 años	61 125	9 902	379	45 964	2 876	0	0	0	1	0	2 003
13 años	97 360	10 320	396	70 295	9 991	4 796	0	489	4	0	1 069
14 años	156 297	11 827	431	97 059	12 198	16 140	16 383	729	13	0	1 517
15 años	301 113	14 286	0	115 749	14 300	21 420	128 316	1 569	19	3 468	1 986
16 años	364 830	13 630	0	118 121	13 517	23 080	172 898	2 091	39	19 788	1 666
17 años	469 450	15 129	0	135 364	13 911	24 943	210 845	2 361	62	63 781	3 054
18 años y más	30 282 238	3 357 765	0	11 113 328	274 599	519 330	6 011 959	114 985	186 344	8 264 573	439 355
No Especificado	513 442	35 068	174	99 893	6 421	11 163	60 171	2 733	1 353	109 969	186 497
12 años	8 197	89	54	3 672	783	0	0	0	0	0	3 599
13 años	7 193	113	69	1 970	1 410	738	0	76	2	0	2 815
14 años	7 742	131	51	1 550	675	1 472	845	57	0	0	2 961
15 años	9 252	203	0	1 435	371	801	2 906	85	1	552	2 898
16 años	8 653	212	0	1 229	237	482	2 446	81	1	1 606	2 359
17 años	9 432	185	0	1 307	190	367	2 401	66	8	2 406	2 502
18 años y más	462 973	34 135	0	88 730	2 755	7 303	51 573	2 368	1 341	105 405	169 363
Hombres	228 964	12 688	109	42 527	3 259	5 993	27 370	1 237	192	49 938	85 651
12 años	4 257	49	36	1 817	374	0	0	0	0	0	1 981
13 años	3 751	66	39	1 019	683	375	0	41	2	0	1 526
14 años	3 943	70	34	800	370	711	384	27	0	0	1 547
15 años	4 699	101	0	804	212	428	1 315	49	1	251	1 538
16 años	4 413	119	0	596	132	281	1 212	38	1	720	1 314
17 años	4 719	90	0	679	107	212	1 128	32	2	1 105	1 364
18 años y más	203 182	12 193	0	36 812	1 381	3 986	23 331	1 050	186	47 862	76 381
Mujeres	284 478	22 380	65	57 366	3 162	5 170	32 801	1 496	1 161	60 031	100 846
12 años	3 940	40	18	1 855	409	0	0	0	0	0	1 618
13 años	3 442	47	30	951	727	363	0	35	0	0	1 289
14 años	3 799	61	17	750	305	761	461	30	0	0	1 414
15 años	4 553	102	0	631	159	373	1 591	36	0	301	1 360
16 años	4 240	93	0	633	105	201	1 234	43	0	886	1 045
17 años	4 713	95	0	628	83	155	1 273	34	6	1 301	1 138
18 años y más	259 791	21 942	0	51 918	1 374	3 317	28 242	1 318	1 155	57 543	92 982
01 Aguascalientes	762 139	32 209	233	248 700	29 525	34 968	164 718	2 321	4 588	234 587	10 290
12 años	24 277	141	114	19 577	3 988	0	0	0	0	0	457
13 años	23 931	147	82	6 921	12 899	3 712	0	81	0	0	89
14 años	23 080	172	37	4 016	3 383	12 306	2 999	42	1	0	124
15 años	23 444	192	0	3 186	1 368	3 485	13 299	116	1	1 616	181
16 años	21 444	208	0	2 850	618	1 408	7 829	58	4	8 314	155
17 años	21 311	223	0	2 900	452	890	6 691	47	3	9 870	235
18 años y más	624 652	31 126	0	209 250	6 817	13 167	133 900	1 977	4 579	214 787	9 049
Hombres	361 378	14 690	130	114 772	15 300	18 356	78 700	1 003	878	113 444	4 105
12 años	12 316	76	66	9 997	1 931	0	0	0	0	0	246
13 años	12 077	82	41	3 926	6 155	1 776	0	43	0	0	54
14 años	11 578	102	23	2 311	1 939	5 743	1 376	19	0	0	65
15 años	11 849	118	0	1 858	836	1 962	6 197	51	1	740	86
16 años	10 721	125	0	1 633	386	834	3 907	28	0	3 743	65
17 años	10 522	116	0	1 592	278	538	3 383	20	1	4 499	95
18 años y más	292 315	14 071	0	93 455	3 775	7 503	63 837	842	876	104 462	3 494
Mujeres	400 761	17 519	103	133 928	14 225	16 612	86 018	1 318	3 710	121 143	6 185
12 años	11 961	65	48	9 580	2 057	0	0	0	0	0	211
13 años	11 854	65	41	2 995	6 744	1 936	0	38	0	0	35
14 años	11 502	70	14	1 705	1 444	6 563	1 623	23	1	0	59
15 años	11 595	74	0	1 328	532	1 523	7 102	65	0	876	95
16 años	10 723	83	0	1 217	232	574	3 922	30	4	4 571	90
17 años	10 789	107	0	1 308	174	352	3 308	27	2	5 371	140

Continúa

POBLACIÓN DE 12 AÑOS Y MÁS POR ENTIDAD FEDERATIVA, CONDICIÓN DE ASISTENCIA ESCOLAR, SEXO Y EDAD SEGÚN NIVEL DE ESCOLARIDAD Y GRADOS APROBADOS EN SECUNDARIA

Entidad federativa, condición de asistencia escolar, sexo y edad	Población de 12 años y más	Nivel de escolaridad									
		Sin escolaridad	Educación básica						Estudios técnicos o comerciales con primaria terminada	Con educación posbásica [1]	No especificado
			Preescolar	Primaria	Secundaria						
					1 grado	2 grados	3 grados	No especificado			
01 Aguascalientes											
Mujeres											
18 años y más	332 337	17 055	0	115 795	3 042	5 664	70 063	1 135	3 703	110 325	5 555
Asiste	152 912	453	199	31 678	21 282	20 532	20 387	324	63	56 351	1 643
12 años	23 052	9	101	18 657	3 911	0	0	0	0	0	374
13 años	21 747	7	75	5 363	12 614	3 586	0	68	0	0	34
14 años	19 153	5	23	1 770	2 940	11 814	2 510	31	1	0	59
15 años	16 062	30	0	718	890	2 811	9 843	82	1	1 569	118
16 años	12 561	47	0	337	248	746	3 183	29	2	7 870	99
17 años	10 880	25	0	275	105	261	1 335	17	1	8 703	158
18 años y más	49 457	330	0	4 558	574	1 314	3 516	97	58	38 209	801
Hombres	75 013	203	110	16 302	10 574	9 968	9 901	160	8	27 110	677
12 años	11 700	3	61	9 552	1 892	0	0	0	0	0	192
13 años	10 948	3	36	3 119	6 016	1 714	0	39	0	0	21
14 años	9 480	0	13	1 080	1 678	5 510	1 153	15	0	0	31
15 años	7 934	14	0	396	543	1 572	4 609	34	1	715	50
16 años	6 040	23	0	179	138	434	1 684	16	0	3 529	37
17 años	5 145	10	0	127	51	138	751	8	1	3 997	62
18 años y más	23 766	150	0	1 849	256	600	1 704	48	6	18 869	284
Mujeres	77 899	250	89	15 376	10 708	10 564	10 486	164	55	29 241	966
12 años	11 352	6	40	9 105	2 019	0	0	0	0	0	182
13 años	10 799	4	39	2 244	6 598	1 872	0	29	0	0	13
14 años	9 673	5	10	690	1 262	6 304	1 357	16	1	0	28
15 años	8 128	16	0	322	347	1 239	5 234	48	0	854	68
16 años	6 521	24	0	158	110	312	1 499	13	2	4 341	62
17 años	5 735	15	0	148	54	123	584	9	0	4 706	96
18 años y más	25 691	180	0	2 709	318	714	1 812	49	52	19 340	517
No Asiste	605 048	31 599	31	216 294	8 187	14 344	143 882	1 986	4 501	177 320	6 904
12 años	1 154	130	11	897	71	0	0	0	0	0	45
13 años	2 129	140	7	1 542	275	121	0	13	0	0	31
14 años	3 854	164	13	2 230	439	481	482	11	0	0	34
15 años	7 291	160	0	2 454	472	667	3 419	34	0	43	42
16 años	8 811	159	0	2 505	368	660	4 616	29	2	436	36
17 años	10 349	197	0	2 611	343	628	5 339	30	2	1 145	54
18 años y más	571 460	30 649	0	204 055	6 219	11 787	130 026	1 869	4 497	175 696	6 662
Hombres	284 478	14 423	18	98 169	4 699	8 341	68 598	840	868	85 960	2 562
12 años	579	73	4	433	36	0	0	0	0	0	33
13 años	1 098	79	5	798	135	57	0	4	0	0	20
14 años	2 066	100	9	1 227	259	229	219	4	0	0	19
15 años	3 870	103	0	1 452	289	386	1 576	17	0	23	24
16 años	4 640	101	0	1 448	247	399	2 207	12	0	211	15
17 años	5 332	105	0	1 456	225	399	2 623	12	0	492	20
18 años y más	266 893	13 862	0	91 355	3 508	6 871	61 973	791	868	85 234	2 431
Mujeres	320 570	17 176	13	118 125	3 488	6 003	75 284	1 146	3 633	91 360	4 342
12 años	575	57	7	464	35	0	0	0	0	0	12
13 años	1 031	61	2	744	140	64	0	9	0	0	11
14 años	1 788	64	4	1 003	180	252	263	7	0	0	15
15 años	3 421	57	0	1 002	183	281	1 843	17	0	20	18
16 años	4 171	58	0	1 057	121	261	2 409	17	2	225	21
17 años	5 017	92	0	1 155	118	229	2 716	18	2	653	34
18 años y más	304 567	16 787	0	112 700	2 711	4 916	68 053	1 078	3 629	90 462	4 231
No Especificado	4 179	157	3	728	56	92	449	11	24	916	1 743
12 años	71	2	2	23	6	0	0	0	0	0	38
13 años	55	0	0	16	10	5	0	0	0	0	24
14 años	73	3	1	16	4	11	7	0	0	0	31
15 años	91	2	0	14	6	7	37	0	0	4	21
16 años	72	2	0	8	2	2	30	0	0	8	20
17 años	82	1	0	14	4	1	17	0	0	22	23
18 años y más	3 735	147	0	637	24	66	358	11	24	882	1 586

Continúa

POBLACIÓN DE 12 AÑOS Y MÁS POR ENTIDAD FEDERATIVA, CONDICIÓN DE ASISTENCIA ESCOLAR, SEXO Y EDAD SEGÚN NIVEL DE ESCOLARIDAD Y GRADOS APROBADOS EN SECUNDARIA

Entidad federativa, condición de asistencia escolar, sexo y edad	Población de 12 años y más	Nivel de escolaridad									
		Sin escolaridad	Educación básica						Estudios técnicos o comerciales con primaria terminada	Con educación posbásica [1]	No especificado
			Preescolar	Primaria	Secundaria						
					1 grado	2 grados	3 grados	No especificado			
01 Aguascalientes											
No Especificado											
Hombres	1 887	64	2	301	27	47	201	3	2	374	866
12 años	37	0	1	12	3	0	0	0	0	0	21
13 años	31	0	0	9	4	5	0	0	0	0	13
14 años	32	2	1	4	2	4	4	0	0	0	15
15 años	45	1	0	10	4	4	12	0	0	2	12
16 años	41	1	0	6	1	1	16	0	0	3	13
17 años	45	1	0	9	2	1	9	0	0	10	13
18 años y más	1 656	59	0	251	11	32	160	3	2	359	779
Mujeres	2 292	93	1	427	29	45	248	8	22	542	877
12 años	34	2	1	11	3	0	0	0	0	0	17
13 años	24	0	0	7	6	0	0	0	0	0	11
14 años	41	1	0	12	2	7	3	0	0	0	16
15 años	46	1	0	4	2	3	25	0	0	2	9
16 años	31	1	0	2	1	1	14	0	0	5	7
17 años	37	0	0	5	2	0	8	0	0	12	10
18 años y más	2 079	88	0	386	13	34	198	8	22	523	807
02 Baja California	1 980 692	76 626	530	556 639	80 252	108 598	450 543	13 173	4 194	648 791	41 346
12 años	54 365	330	323	40 701	11 532	0	0	0	0	0	1 479
13 años	52 338	342	149	16 715	22 634	11 652	0	496	1	0	349
14 años	51 779	388	58	8 385	9 022	22 638	10 457	366	4	0	461
15 años	53 740	507	0	6 247	3 877	9 491	23 646	456	6	8 446	1 064
16 años	49 216	500	0	5 582	2 005	4 275	15 895	369	4	19 876	710
17 años	51 357	538	0	6 406	1 542	3 030	14 143	332	11	24 566	789
18 años y más	1 667 897	74 021	0	472 603	29 640	57 512	386 402	11 154	4 168	595 903	36 494
Hombres	993 393	35 738	316	275 340	42 431	57 450	224 217	6 457	730	332 160	18 554
12 años	27 775	182	188	21 052	5 605	0	0	0	0	0	748
13 años	26 567	190	93	9 126	11 155	5 556	0	263	0	0	184
14 años	26 320	219	35	4 718	4 955	11 046	4 951	167	1	0	228
15 años	27 066	276	0	3 477	2 269	5 097	11 243	240	4	3 939	521
16 años	25 048	277	0	3 074	1 194	2 435	8 000	194	1	9 515	358
17 años	26 064	320	0	3 521	928	1 685	7 263	174	4	11 789	380
18 años y más	834 553	34 274	0	230 372	16 325	31 631	192 760	5 419	720	306 917	16 135
Mujeres	987 299	40 888	214	281 299	37 821	51 148	226 326	6 716	3 464	316 631	22 792
12 años	26 590	148	135	19 649	5 927	0	0	0	0	0	731
13 años	25 771	152	56	7 589	11 479	6 096	0	233	1	0	165
14 años	25 459	169	23	3 667	4 067	11 592	5 506	199	3	0	233
15 años	26 674	231	0	2 770	1 608	4 394	12 403	216	2	4 507	543
16 años	24 168	223	0	2 508	811	1 840	7 895	175	3	10 361	352
17 años	25 293	218	0	2 885	614	1 345	6 880	158	7	12 777	409
18 años y más	833 344	39 747	0	242 231	13 315	25 881	193 642	5 735	3 448	288 986	20 359
Asiste	373 215	949	451	70 825	46 918	47 231	53 441	1 853	120	144 350	7 077
12 años	51 665	24	292	38 907	11 316	0	0	0	0	0	1 126
13 años	48 474	12	123	14 381	22 060	11 308	0	461	1	0	128
14 años	45 226	10	36	4 875	8 210	21 696	9 885	313	2	0	199
15 años	40 984	43	0	1 796	2 694	7 994	19 218	321	5	8 200	713
16 años	31 844	39	0	756	811	2 384	8 572	209	4	18 608	461
17 años	27 549	20	0	485	309	948	4 107	105	6	21 063	506
18 años y más	127 473	801	0	9 625	1 518	2 901	11 659	444	102	96 479	3 944
Hombres	189 339	491	273	37 564	24 020	23 804	26 830	923	34	72 094	3 306
12 años	26 359	13	171	20 096	5 515	0	0	0	0	0	564
13 años	24 621	9	79	7 952	10 885	5 380	0	245	0	0	71
14 años	22 860	3	23	2 813	4 516	10 586	4 675	143	1	0	100
15 años	20 656	31	0	1 036	1 619	4 323	9 297	169	3	3 836	342
16 años	16 100	23	0	439	488	1 392	4 522	110	1	8 910	215
17 años	13 873	8	0	251	202	554	2 314	56	3	10 244	241
18 años y más	64 870	404	0	4 977	795	1 569	6 022	200	26	49 104	1 773
Mujeres	183 876	458	178	33 261	22 898	23 427	26 611	930	86	72 256	3 771
12 años	25 306	11	121	18 811	5 801	0	0	0	0	0	562
13 años	23 853	3	44	6 429	11 175	5 928	0	216	1	0	57

Continúa

POBLACIÓN DE 12 AÑOS Y MÁS POR ENTIDAD FEDERATIVA, CONDICIÓN DE ASISTENCIA ESCOLAR, SEXO Y EDAD SEGÚN NIVEL DE ESCOLARIDAD Y GRADOS APROBADOS EN SECUNDARIA

Entidad federativa, condición de asistencia escolar, sexo y edad	Población de 12 años y más	Nivel de escolaridad									
		Sin escolaridad	Educación básica						Estudios técnicos o comerciales con primaria terminada	Con educación posbásica [1]	No especificado
			Preescolar	Primaria	Secundaria						
					1 grado	2 grados	3 grados	No especificado			
02 Baja California											
Asiste											
Mujeres											
14 años	22 366	7	13	2 062	3 694	11 110	5 210	170	1	0	99
15 años	20 328	12	0	760	1 075	3 671	9 921	152	2	4 364	371
16 años	15 744	16	0	317	323	992	4 050	99	3	9 698	246
17 años	13 676	12	0	234	107	394	1 793	49	3	10 819	265
18 años y más	62 603	397	0	4 648	723	1 332	5 637	244	76	47 375	2 171
No Asiste	1 587 127	75 062	75	483 067	33 068	60 890	395 020	11 176	4 040	500 726	24 003
12 años	2 342	304	28	1 684	183	0	0	0	0	0	143
13 años	3 586	328	25	2 287	522	308	0	31	0	0	85
14 años	6 270	375	22	3 480	793	892	549	48	2	0	109
15 años	12 354	460	0	4 416	1 168	1 460	4 345	133	1	226	145
16 años	17 032	457	0	4 795	1 183	1 872	7 248	156	0	1 218	103
17 años	23 443	514	0	5 893	1 224	2 068	9 957	220	4	3 415	148
18 años y más	1 522 100	72 624	0	460 512	27 995	54 290	372 921	10 588	4 033	495 867	23 270
Hombres	794 166	34 985	40	236 521	18 277	33 389	196 457	5 469	689	258 302	10 037
12 años	1 229	168	15	891	81	0	0	0	0	0	74
13 años	1 792	179	13	1 146	244	156	0	14	0	0	40
14 años	3 321	214	12	1 887	429	443	263	20	0	0	53
15 años	6 204	243	0	2 420	640	751	1 909	70	1	95	75
16 años	8 776	252	0	2 623	701	1 038	3 446	82	0	575	59
17 años	12 001	312	0	3 252	721	1 120	4 910	115	1	1 503	67
18 años y más	760 843	33 617	0	224 302	15 461	29 881	185 929	5 168	687	256 129	9 669
Mujeres	792 961	40 077	35	246 546	14 791	27 501	198 563	5 707	3 351	242 424	13 966
12 años	1 113	136	13	793	102	0	0	0	0	0	69
13 años	1 794	149	12	1 141	278	152	0	17	0	0	45
14 años	2 949	161	10	1 593	364	449	286	28	2	0	56
15 años	6 150	217	0	1 996	528	709	2 436	63	0	131	70
16 años	8 256	205	0	2 172	482	834	3 802	74	0	643	44
17 años	11 442	202	0	2 641	503	948	5 047	105	3	1 912	81
18 años y más	761 257	39 007	0	236 210	12 534	24 409	186 992	5 420	3 346	239 738	13 601
No Especificado	20 350	615	4	2 747	266	477	2 082	144	34	3 715	10 266
12 años	358	2	3	110	33	0	0	0	0	0	210
13 años	278	2	1	47	52	36	0	4	0	0	136
14 años	283	3	0	30	19	50	23	5	0	0	153
15 años	402	4	0	35	15	37	83	2	0	20	206
16 años	340	4	0	31	11	19	75	4	0	50	146
17 años	365	4	0	28	9	14	79	7	1	88	135
18 años y más	18 324	596	0	2 466	127	321	1 822	122	33	3 557	9 280
Hombres	9 888	262	3	1 255	134	257	930	65	7	1 764	5 211
12 años	187	1	2	65	9	0	0	0	0	0	110
13 años	154	2	1	28	26	20	0	4	0	0	73
14 años	139	2	0	18	10	17	13	4	0	0	75
15 años	206	2	0	21	10	23	37	1	0	8	104
16 años	172	2	0	12	5	5	32	2	0	30	84
17 años	190	0	0	18	5	11	39	3	0	42	72
18 años y más	8 840	253	0	1 093	69	181	809	51	7	1 684	4 693
Mujeres	10 462	353	1	1 492	132	220	1 152	79	27	1 951	5 055
12 años	171	1	1	45	24	0	0	0	0	0	100
13 años	124	0	0	19	26	16	0	0	0	0	63
14 años	144	1	0	12	9	33	10	1	0	0	78
15 años	196	2	0	14	5	14	46	1	0	12	102
16 años	168	2	0	19	6	14	43	2	0	20	62
17 años	175	4	0	10	4	3	40	4	1	46	63
18 años y más	9 484	343	0	1 373	58	140	1 013	71	26	1 873	4 587
03 Baja California Sur	370 184	15 808	78	104 318	13 727	17 483	71 705	3 708	1 185	134 145	8 027
12 años	9 855	67	37	7 274	2 116	0	0	0	0	0	361
13 años	9 433	55	27	2 692	4 347	2 119	0	97	0	0	96
14 años	9 299	68	14	1 430	1 415	4 375	1 758	114	0	0	125
15 años	9 505	99	0	960	562	1 519	4 343	115	0	1 659	248

Continúa

POBLACIÓN DE 12 AÑOS Y MÁS POR ENTIDAD FEDERATIVA, CONDICIÓN DE ASISTENCIA ESCOLAR, SEXO Y EDAD SEGÚN NIVEL DE ESCOLARIDAD Y GRADOS APROBADOS EN SECUNDARIA

Entidad federativa, condición de asistencia escolar, sexo y edad	Población de 12 años y más	Nivel de escolaridad									
		Sin escolaridad	Educación básica						Estudios técnicos o comerciales con primaria terminada	Con educación posbásica [1]	No especificado
			Preescolar	Primaria	Secundaria						
					1 grado	2 grados	3 grados	No especificado			
03 Baja California Sur											
16 años	9 094	102	0	888	284	629	2 498	77	0	4 510	106
17 años	9 668	106	0	1 058	235	420	2 129	93	0	5 466	161
18 años y más	313 330	15 311	0	90 016	4 768	8 421	60 977	3 212	1 185	122 510	6 930
Hombres	188 876	7 620	43	53 774	7 416	9 602	37 526	1 916	139	67 291	3 549
12 años	5 022	33	18	3 747	1 048	0	0	0	0	0	176
13 años	4 770	33	14	1 462	2 123	1 020	0	62	0	0	56
14 años	4 724	44	11	805	794	2 135	816	58	0	0	61
15 años	4 842	56	0	557	322	866	2 120	47	0	753	121
16 años	4 721	60	0	543	161	377	1 361	39	0	2 122	58
17 años	5 013	57	0	642	150	238	1 158	53	0	2 636	79
18 años y más	159 784	7 337	0	46 018	2 818	4 966	32 071	1 657	139	61 780	2 998
Mujeres	181 308	8 188	35	50 544	6 311	7 881	34 179	1 792	1 046	66 854	4 478
12 años	4 833	34	19	3 527	1 068	0	0	0	0	0	185
13 años	4 663	22	13	1 230	2 224	1 099	0	35	0	0	40
14 años	4 575	24	3	625	621	2 240	942	56	0	0	64
15 años	4 663	43	0	403	240	653	2 223	68	0	906	127
16 años	4 373	42	0	345	123	252	1 137	38	0	2 388	48
17 años	4 655	49	0	416	85	182	971	40	0	2 830	82
18 años y más	153 546	7 974	0	43 998	1 950	3 455	28 906	1 555	1 046	60 730	3 932
Asiste	70 158	150	64	12 127	8 431	8 450	9 472	465	10	29 410	1 579
12 años	9 419	9	35	6 981	2 089	0	0	0	0	0	305
13 años	8 871	4	23	2 345	4 255	2 092	0	95	0	0	57
14 años	8 261	1	6	857	1 309	4 210	1 692	105	0	0	81
15 años	7 706	5	0	272	393	1 306	3 815	98	0	1 622	195
16 años	6 577	4	0	102	132	363	1 577	50	0	4 274	75
17 años	5 971	5	0	89	50	120	781	30	0	4 788	108
18 años y más	23 353	122	0	1 481	203	359	1 607	87	10	18 726	758
Hombres	35 548	69	33	6 362	4 289	4 280	4 843	240	1	14 688	743
12 años	4 798	3	16	3 595	1 036	0	0	0	0	0	148
13 años	4 461	1	12	1 267	2 078	1 007	0	61	0	0	35
14 años	4 191	1	5	508	734	2 062	792	51	0	0	38
15 años	3 850	4	0	161	225	744	1 849	41	0	739	87
16 años	3 316	1	0	64	79	229	866	27	0	2 008	42
17 años	3 015	2	0	53	29	71	470	18	0	2 324	48
18 años y más	11 917	57	0	714	108	167	866	42	1	9 617	345
Mujeres	34 610	81	31	5 765	4 142	4 170	4 629	225	9	14 722	836
12 años	4 621	6	19	3 386	1 053	0	0	0	0	0	157
13 años	4 410	3	11	1 078	2 177	1 085	0	34	0	0	22
14 años	4 070	0	1	349	575	2 148	900	54	0	0	43
15 años	3 856	1	0	111	168	562	1 966	57	0	883	108
16 años	3 261	3	0	38	53	134	711	23	0	2 266	33
17 años	2 956	3	0	36	21	49	311	12	0	2 464	60
18 años y más	11 436	65	0	767	95	192	741	45	9	9 109	413
No Asiste	295 777	15 520	13	91 575	5 253	8 960	61 842	3 214	1 151	103 914	4 335
12 años	381	57	2	280	24	0	0	0	0	0	18
13 años	507	51	4	334	83	27	0	2	0	0	6
14 años	992	65	7	563	106	162	64	9	0	0	16
15 años	1 739	93	0	682	166	211	517	16	0	35	19
16 años	2 469	92	0	781	152	264	911	27	0	229	13
17 años	3 639	99	0	962	185	300	1 345	63	0	663	22
18 años y más	286 050	15 063	0	87 973	4 537	7 996	59 005	3 097	1 151	102 987	4 241
Hombres	151 194	7 490	9	47 115	3 105	5 278	32 496	1 666	136	52 194	1 705
12 años	201	30	2	148	11	0	0	0	0	0	10
13 años	280	32	2	188	41	13	0	1	0	0	3
14 años	507	42	5	290	60	72	23	7	0	0	8
15 años	955	52	0	390	95	120	265	6	0	14	13
16 años	1 377	56	0	476	82	146	488	12	0	111	6
17 años	1 960	54	0	584	121	167	685	35	0	301	13
18 años y más	145 914	7 224	0	45 039	2 695	4 760	31 035	1 605	136	51 768	1 652

Continúa

POBLACIÓN DE 12 AÑOS Y MÁS POR ENTIDAD FEDERATIVA, CONDICIÓN DE ASISTENCIA ESCOLAR, SEXO Y EDAD SEGÚN NIVEL DE ESCOLARIDAD Y GRADOS APROBADOS EN SECUNDARIA

Entidad federativa, condición de asistencia escolar, sexo y edad	Población de 12 años y más	Nivel de escolaridad									
		Sin escolaridad	Educación básica						Estudios técnicos o comerciales con primaria terminada	Con educación posbásica [1]	No especificado
			Preescolar	Primaria	Secundaria						
					1 grado	2 grados	3 grados	No especificado			
03 Baja California Sur											
No Asiste											
Mujeres	144 583	8 030	4	44 460	2 148	3 682	29 346	1 548	1 015	51 720	2 630
12 años	180	27	0	132	13	0	0	0	0	0	8
13 años	227	19	2	146	42	14	0	1	0	0	3
14 años	485	23	2	273	46	90	41	2	0	0	8
15 años	784	41	0	292	71	91	252	10	0	21	6
16 años	1 092	36	0	305	70	118	423	15	0	118	7
17 años	1 679	45	0	378	64	133	660	28	0	362	9
18 años y más	140 136	7 839	0	42 934	1 842	3 236	27 970	1 492	1 015	51 219	2 589
No Especificado	4 249	138	1	616	43	73	391	29	24	821	2 113
12 años	55	1	0	13	3	0	0	0	0	0	38
13 años	55	0	0	13	9	0	0	0	0	0	33
14 años	46	2	1	10	0	3	2	0	0	0	28
15 años	60	1	0	6	3	2	11	1	0	2	34
16 años	48	6	0	5	0	2	10	0	0	7	18
17 años	58	2	0	7	0	0	3	0	0	15	31
18 años y más	3 927	126	0	562	28	66	365	28	24	797	1 931
Hombres	2 134	61	1	297	22	44	187	10	2	409	1 101
12 años	23	0	0	4	1	0	0	0	0	0	18
13 años	29	0	0	7	4	0	0	0	0	0	18
14 años	26	1	1	7	0	1	1	0	0	0	15
15 años	37	0	0	6	2	2	6	0	0	0	21
16 años	28	3	0	3	0	2	7	0	0	3	10
17 años	38	1	0	5	0	0	3	0	0	11	18
18 años y más	1 953	56	0	265	15	39	170	10	2	395	1 001
Mujeres	2 115	77	0	319	21	29	204	19	22	412	1 012
12 años	32	1	0	9	2	0	0	0	0	0	20
13 años	26	0	0	6	5	0	0	0	0	0	15
14 años	20	1	0	3	0	2	1	0	0	0	13
15 años	23	1	0	0	1	0	5	1	0	2	13
16 años	20	3	0	2	0	0	3	0	0	4	8
17 años	20	1	0	2	0	0	0	0	0	4	13
18 años y más	1 974	70	0	297	13	27	195	18	22	402	930
04 Campeche	560 330	50 724	137	195 367	20 910	24 084	98 137	1 904	1 136	160 495	7 436
12 años	17 351	191	64	14 600	2 182	0	0	0	0	0	314
13 años	16 684	190	43	7 204	6 906	2 133	0	110	0	0	98
14 años	16 306	237	30	4 052	3 305	6 455	2 064	61	0	0	102
15 años	16 474	244	0	2 831	1 675	3 303	6 382	90	0	1 804	145
16 años	15 451	233	0	2 360	776	1 630	4 921	73	0	5 345	113
17 años	15 895	258	0	2 344	517	1 081	4 351	65	1	7 065	213
18 años y más	462 169	49 371	0	161 976	5 549	9 482	80 419	1 505	1 135	146 281	6 451
Hombres	274 953	21 684	72	93 503	11 067	12 300	48 981	886	258	82 850	3 352
12 años	8 831	111	32	7 463	1 059	0	0	0	0	0	166
13 años	8 421	94	23	3 842	3 355	997	0	64	0	0	46
14 años	8 210	126	17	2 270	1 767	2 979	965	26	0	0	60
15 años	8 304	130	0	1 537	1 006	1 776	2 936	39	0	813	67
16 años	7 741	136	0	1 214	460	938	2 435	42	0	2 467	49
17 años	7 894	126	0	1 186	297	571	2 201	31	0	3 398	84
18 años y más	225 552	20 961	0	75 991	3 123	5 039	40 444	684	258	76 172	2 880
Mujeres	285 377	29 040	65	101 864	9 843	11 784	49 156	1 018	878	77 645	4 084
12 años	8 520	80	32	7 137	1 123	0	0	0	0	0	148
13 años	8 263	96	20	3 362	3 551	1 136	0	46	0	0	52
14 años	8 096	111	13	1 782	1 538	3 476	1 099	35	0	0	42
15 años	8 170	114	0	1 294	669	1 527	3 446	51	0	991	78
16 años	7 710	97	0	1 146	316	692	2 486	31	0	2 878	64
17 años	8 001	132	0	1 158	220	510	2 150	34	1	3 667	129
18 años y más	236 617	28 410	0	85 985	2 426	4 443	39 975	821	877	70 109	3 571
Asiste	116 380	491	107	28 045	14 406	14 055	14 903	360	21	42 518	1 474
12 años	16 399	5	54	13 956	2 147	0	0	0	0	0	237
13 años	15 268	4	35	6 250	6 765	2 086	0	98	0	0	30

Continúa

POBLACIÓN DE 12 AÑOS Y MÁS POR ENTIDAD FEDERATIVA, CONDICIÓN DE ASISTENCIA ESCOLAR, SEXO Y EDAD SEGÚN NIVEL DE ESCOLARIDAD Y GRADOS APROBADOS EN SECUNDARIA

Entidad federativa, condición de asistencia escolar, sexo y edad	Población de 12 años y más	Nivel de escolaridad									
		Sin escolaridad	Educación básica						Estudios técnicos o comerciales con primaria terminada	Con educación posbásica [1]	No especificado
			Preescolar	Primaria	Secundaria						
					1 grado	2 grados	3 grados	No especificado			
04 Campeche											
Asiste											
14 años	13 779	7	18	2 502	3 065	6 244	1 863	47	0	0	33
15 años	12 541	18	0	1 047	1 367	2 938	5 279	70	0	1 759	63
16 años	10 362	15	0	433	435	1 166	3 067	54	0	5 140	52
17 años	9 257	14	0	241	170	518	1 752	30	1	6 386	145
18 años y más	38 774	428	0	3 616	457	1 103	2 942	61	20	29 233	914
Hombres	58 450	172	55	14 366	7 354	6 892	7 483	176	2	21 274	676
12 años	8 378	3	28	7 187	1 040	0	0	0	0	0	120
13 años	7 758	2	18	3 407	3 282	974	0	58	0	0	17
14 años	6 967	5	9	1 496	1 647	2 882	890	19	0	0	19
15 años	6 374	8	0	633	832	1 605	2 448	29	0	794	25
16 años	5 205	8	0	244	253	679	1 581	33	0	2 385	22
17 años	4 683	6	0	125	96	275	988	13	0	3 123	57
18 años y más	19 085	140	0	1 274	204	477	1 576	24	2	14 972	416
Mujeres	57 930	319	52	13 679	7 052	7 163	7 420	184	19	21 244	798
12 años	8 021	2	26	6 769	1 107	0	0	0	0	0	117
13 años	7 510	2	17	2 843	3 483	1 112	0	40	0	0	13
14 años	6 812	2	9	1 006	1 418	3 362	973	28	0	0	14
15 años	6 167	10	0	414	535	1 333	2 831	41	0	965	38
16 años	5 157	7	0	189	182	487	1 486	21	0	2 755	30
17 años	4 574	8	0	116	74	243	764	17	1	3 263	88
18 años y más	19 689	288	0	2 342	253	626	1 366	37	18	14 261	498
No Asiste	440 640	50 126	30	166 906	6 463	9 981	83 006	1 528	1 111	117 418	4 071
12 años	877	186	10	619	29	0	0	0	0	0	33
13 años	1 351	185	8	939	133	45	0	12	0	0	29
14 años	2 470	230	12	1 543	235	207	199	14	0	0	30
15 años	3 862	226	0	1 776	304	363	1 091	20	0	42	40
16 años	5 037	218	0	1 921	339	461	1 845	18	0	196	39
17 años	6 583	244	0	2 098	345	562	2 586	35	0	668	45
18 años y más	420 460	48 837	0	158 010	5 078	8 343	77 285	1 429	1 111	116 512	3 855
Hombres	214 941	21 477	17	78 963	3 694	5 388	41 408	703	256	61 331	1 704
12 años	411	108	4	264	18	0	0	0	0	0	17
13 años	630	91	5	428	68	22	0	6	0	0	10
14 años	1 215	121	8	770	119	96	74	7	0	0	20
15 años	1 899	122	0	899	172	169	486	10	0	18	23
16 años	2 512	128	0	966	206	256	851	8	0	80	17
17 años	3 186	120	0	1 059	200	296	1 207	18	0	271	15
18 años y más	205 088	20 787	0	74 577	2 911	4 549	38 790	654	256	60 962	1 602
Mujeres	225 699	28 649	13	87 943	2 769	4 593	41 598	825	855	56 087	2 367
12 años	466	78	6	355	11	0	0	0	0	0	16
13 años	721	94	3	511	65	23	0	6	0	0	19
14 años	1 255	109	4	773	116	111	125	7	0	0	10
15 años	1 963	104	0	877	132	194	605	10	0	24	17
16 años	2 525	90	0	955	133	205	994	10	0	116	22
17 años	3 397	124	0	1 039	145	266	1 379	17	0	397	30
18 años y más	215 372	28 050	0	83 433	2 167	3 794	38 495	775	855	55 550	2 253
No Especificado	3 310	107	0	416	41	48	228	16	4	559	1 891
12 años	75	0	0	25	6	0	0	0	0	0	44
13 años	65	1	0	15	8	2	0	0	0	0	39
14 años	57	0	0	7	5	4	2	0	0	0	39
15 años	71	0	0	8	4	2	12	0	0	3	42
16 años	52	0	0	6	2	3	9	1	0	9	22
17 años	55	0	0	5	2	1	13	0	0	11	23
18 años y más	2 935	106	0	350	14	36	192	15	4	536	1 682
Hombres	1 562	35	0	174	19	20	90	7	0	245	972
12 años	42	0	0	12	1	0	0	0	0	0	29
13 años	33	1	0	7	5	1	0	0	0	0	19
14 años	28	0	0	4	1	1	1	0	0	0	21
15 años	31	0	0	5	2	2	2	0	0	1	19
16 años	24	0	0	4	1	3	3	1	0	2	10

Continúa

POBLACIÓN DE 12 AÑOS Y MÁS POR ENTIDAD FEDERATIVA, CONDICIÓN DE ASISTENCIA ESCOLAR, SEXO Y EDAD SEGÚN NIVEL DE ESCOLARIDAD Y GRADOS APROBADOS EN SECUNDARIA

Entidad federativa, condición de asistencia escolar, sexo y edad	Población de 12 años y más	Nivel de escolaridad									
		Sin escolaridad	Educación básica						Estudios técnicos o comerciales con primaria terminada	Con educación posbásica [1]	No especificado
			Preescolar	Primaria	Secundaria						
					1 grado	2 grados	3 grados	No especificado			
04 Campeche											
No Especificado											
Hombres											
17 años	25	0	0	2	1	0	6	0	0	4	12
18 años y más	1 379	34	0	140	8	13	78	6	0	238	862
Mujeres	1 748	72	0	242	22	28	138	9	4	314	919
12 años	33	0	0	13	5	0	0	0	0	0	15
13 años	32	0	0	8	3	1	0	0	0	0	20
14 años	29	0	0	3	4	3	1	0	0	0	18
15 años	40	0	0	3	2	0	10	0	0	2	23
16 años	28	0	0	2	1	0	6	0	0	7	12
17 años	30	0	0	3	1	1	7	0	0	7	11
18 años y más	1 556	72	0	210	6	23	114	9	4	298	820
05 Coahuila de Zaragoza	1 842 650	64 042	358	548 572	64 378	76 370	430 077	7 350	19 804	608 649	23 050
12 años	52 272	193	224	43 045	7 970	0	0	0	1	0	839
13 años	50 802	231	91	16 108	26 306	7 668	0	234	7	0	157
14 años	50 016	220	43	6 271	10 204	26 072	6 857	143	4	0	202
15 años	49 263	286	0	4 513	2 392	8 990	25 938	288	19	6 276	561
16 años	45 477	262	0	4 068	1 122	2 662	16 858	210	22	19 695	578
17 años	47 441	281	0	4 294	875	1 781	14 837	177	23	23 424	1 749
18 años y más	1 547 379	62 569	0	470 273	15 509	29 197	365 587	6 298	19 728	559 254	18 964
Hombres	905 589	30 968	193	260 795	33 641	39 753	215 146	3 441	4 696	307 400	9 556
12 años	26 760	112	117	22 165	3 948	0	0	0	0	0	418
13 años	25 797	157	51	8 919	12 741	3 723	0	121	2	0	83
14 años	25 322	124	25	3 593	5 742	12 377	3 282	75	1	0	103
15 años	24 856	167	0	2 567	1 485	5 044	12 235	153	9	2 937	259
16 años	22 866	161	0	2 306	681	1 575	8 602	105	7	9 185	244
17 años	24 048	172	0	2 405	503	1 018	7 675	92	8	11 451	724
18 años y más	755 940	30 075	0	218 840	8 541	16 016	183 352	2 895	4 669	283 827	7 725
Mujeres	937 061	33 074	165	287 777	30 737	36 617	214 931	3 909	15 108	301 249	13 494
12 años	25 512	81	107	20 880	4 022	0	0	0	1	0	421
13 años	25 005	74	40	7 189	13 565	3 945	0	113	5	0	74
14 años	24 694	96	18	2 678	4 462	13 695	3 575	68	3	0	99
15 años	24 407	119	0	1 946	907	3 946	13 703	135	10	3 339	302
16 años	22 611	101	0	1 762	441	1 087	8 256	105	15	10 510	334
17 años	23 393	109	0	1 889	372	763	7 162	85	15	11 973	1 025
18 años y más	791 439	32 494	0	251 433	6 968	13 181	182 235	3 403	15 059	275 427	11 239
Asiste	333 536	502	310	64 968	45 020	42 163	45 169	900	254	128 681	5 569
12 años	50 120	15	212	41 363	7 819	0	0	0	0	0	711
13 años	47 275	15	75	13 767	25 700	7 426	0	200	6	0	86
14 años	44 096	14	23	3 096	9 297	25 035	6 391	116	4	0	120
15 años	36 497	27	0	863	1 352	7 400	20 040	234	18	6 105	458
16 años	29 109	26	0	368	326	1 195	7 957	112	11	18 630	484
17 años	25 545	11	0	219	100	334	3 269	62	13	19 975	1 562
18 años y más	100 894	394	0	5 292	426	773	7 512	176	202	83 971	2 148
Hombres	170 483	264	167	34 036	22 863	21 026	22 981	472	69	66 175	2 430
12 años	25 654	5	111	21 320	3 873	0	0	0	0	0	345
13 años	23 868	10	43	7 627	12 440	3 597	0	100	1	0	50
14 años	22 103	9	13	1 804	5 206	11 877	3 072	62	1	0	59
15 años	18 485	14	0	493	878	4 204	9 699	123	8	2 867	199
16 años	14 576	13	0	218	201	753	4 413	57	5	8 721	195
17 años	12 943	6	0	125	52	199	1 932	33	6	9 955	635
18 años y más	52 854	207	0	2 449	213	396	3 865	97	48	44 632	947
Mujeres	163 053	238	143	30 932	22 157	21 137	22 188	428	185	62 506	3 139
12 años	24 466	10	101	20 043	3 946	0	0	0	0	0	366
13 años	23 407	5	32	6 140	13 260	3 829	0	100	5	0	36
14 años	21 993	5	10	1 292	4 091	13 158	3 319	54	3	0	61
15 años	18 012	13	0	370	474	3 196	10 341	111	10	3 238	259
16 años	14 533	13	0	150	125	442	3 544	55	6	9 909	289
17 años	12 602	5	0	94	48	135	1 337	29	7	10 020	927
18 años y más	48 040	187	0	2 843	213	377	3 647	79	154	39 339	1 201

Continúa

POBLACIÓN DE 12 AÑOS Y MÁS POR ENTIDAD FEDERATIVA, CONDICIÓN DE ASISTENCIA ESCOLAR, SEXO Y EDAD SEGÚN NIVEL DE ESCOLARIDAD Y GRADOS APROBADOS EN SECUNDARIA

Entidad federativa, condición de asistencia escolar, sexo y edad	Población de 12 años y más	Nivel de escolaridad									
		Sin escolaridad	Educación básica						Estudios técnicos o comerciales con primaria terminada	Con educación posbásica [1]	No especificado
			Preescolar	Primaria	Secundaria						
					1 grado	2 grados	3 grados	No especificado			
05 Coahuila de Zaragoza											
No Asiste	1 500 057	63 142	43	481 568	19 190	33 978	383 403	6 403	19 460	477 234	15 636
12 años	2 006	176	10	1 598	133	0	0	0	1	0	88
13 años	3 385	215	13	2 300	564	218	0	34	1	0	40
14 años	5 773	204	20	3 143	885	997	449	26	0	0	49
15 años	12 588	256	0	3 637	1 029	1 567	5 815	54	1	161	68
16 años	16 188	234	0	3 677	791	1 452	8 835	97	10	1 019	73
17 años	21 705	269	0	4 050	772	1 443	11 505	114	9	3 389	154
18 años y más	1 438 412	61 788	0	463 163	15 016	28 301	356 799	6 078	19 438	472 665	15 164
Hombres	731 123	30 541	21	225 876	10 687	18 608	191 524	2 945	4 611	240 057	6 253
12 años	1 027	105	4	801	67	0	0	0	0	0	50
13 años	1 850	146	5	1 267	279	112	0	21	1	0	19
14 años	3 152	114	12	1 779	524	482	202	12	0	0	27
15 años	6 288	152	0	2 065	601	827	2 504	30	1	67	41
16 años	8 208	147	0	2 077	477	814	4 166	47	1	442	37
17 años	11 016	165	0	2 266	450	816	5 724	59	2	1 467	67
18 años y más	699 582	29 712	0	215 621	8 289	15 557	178 928	2 776	4 606	238 081	6 012
Mujeres	768 934	32 601	22	255 692	8 503	15 370	191 879	3 458	14 849	237 177	9 383
12 años	979	71	6	797	66	0	0	0	1	0	38
13 años	1 535	69	8	1 033	285	106	0	13	0	0	21
14 años	2 621	90	8	1 364	361	515	247	14	0	0	22
15 años	6 300	104	0	1 572	428	740	3 311	24	0	94	27
16 años	7 980	87	0	1 600	314	638	4 669	50	9	577	36
17 años	10 689	104	0	1 784	322	627	5 781	55	7	1 922	87
18 años y más	738 830	32 076	0	247 542	6 727	12 744	177 871	3 302	14 832	234 584	9 152
No Especificado	9 057	398	5	2 036	168	229	1 505	47	90	2 734	1 845
12 años	146	2	2	84	18	0	0	0	0	0	40
13 años	142	1	3	41	42	24	0	0	0	0	31
14 años	147	2	0	32	22	40	17	1	0	0	33
15 años	178	3	0	13	11	23	83	0	0	10	35
16 años	180	2	0	23	5	15	66	1	1	46	21
17 años	191	1	0	25	3	4	63	1	1	60	33
18 años y más	8 073	387	0	1 818	67	123	1 276	44	88	2 618	1 652
Hombres	3 983	163	5	883	91	119	641	24	16	1 168	873
12 años	79	2	2	44	8	0	0	0	0	0	23
13 años	79	1	3	25	22	14	0	0	0	0	14
14 años	67	1	0	10	12	18	8	1	0	0	17
15 años	83	1	0	9	6	13	32	0	0	3	19
16 años	82	1	0	11	3	8	23	1	1	22	12
17 años	89	1	0	14	1	3	19	0	0	29	22
18 años y más	3 504	156	0	770	39	63	559	22	15	1 114	766
Mujeres	5 074	235	0	1 153	77	110	864	23	74	1 566	972
12 años	67	0	0	40	10	0	0	0	0	0	17
13 años	63	0	0	16	20	10	0	0	0	0	17
14 años	80	1	0	22	10	22	9	0	0	0	16
15 años	95	2	0	4	5	10	51	0	0	7	16
16 años	98	1	0	12	2	7	43	0	0	24	9
17 años	102	0	0	11	2	1	44	1	1	31	11
18 años y más	4 569	231	0	1 048	28	60	717	22	73	1 504	886
06 Colima	420 389	27 564	114	135 421	15 300	18 933	83 366	1 255	789	132 668	4 979
12 años	11 554	121	69	9 923	1 254	0	0	0	0	0	187
13 años	11 466	140	26	4 539	5 155	1 513	0	60	0	0	33
14 años	11 290	147	19	2 314	2 038	5 284	1 392	39	2	0	55
15 años	11 953	184	0	1 741	793	1 949	5 942	62	2	1 170	110
16 años	11 086	183	0	1 411	438	836	3 596	40	0	4 477	105
17 años	11 249	172	0	1 446	318	583	3 135	25	2	5 405	163
18 años y más	351 791	26 617	0	114 047	5 304	8 768	69 301	1 029	783	121 616	4 326
Hombres	204 572	13 639	62	65 280	8 012	9 919	40 783	562	100	64 367	1 848
12 años	6 000	79	37	5 145	636	0	0	0	0	0	103
13 años	5 860	82	13	2 495	2 523	695	0	35	0	0	17
14 años	5 752	93	12	1 341	1 109	2 502	642	22	1	0	30

Continúa

POBLACIÓN DE 12 AÑOS Y MÁS POR ENTIDAD FEDERATIVA, CONDICIÓN DE ASISTENCIA ESCOLAR, SEXO Y EDAD SEGÚN NIVEL DE ESCOLARIDAD Y GRADOS APROBADOS EN SECUNDARIA

Entidad federativa, condición de asistencia escolar, sexo y edad	Población de 12 años y más	Nivel de escolaridad									
		Sin escolaridad	Educación básica						Estudios técnicos o comerciales con primaria terminada	Con educación posbásica [1]	No especificado
			Preescolar	Primaria	Secundaria						
					1 grado	2 grados	3 grados	No especificado			
06 Colima											
Hombres											
15 años	6 119	119	0	1 007	450	1 103	2 804	24	1	553	58
16 años	5 540	100	0	834	269	455	1 814	24	0	1 999	45
17 años	5 591	106	0	833	181	336	1 578	12	0	2 490	55
18 años y más	169 710	13 060	0	53 625	2 844	4 828	33 945	445	98	59 325	1 540
Mujeres	215 817	13 925	52	70 141	7 288	9 014	42 583	693	689	68 301	3 131
12 años	5 554	42	32	4 778	618	0	0	0	0	0	84
13 años	5 606	58	13	2 044	2 632	818	0	25	0	0	16
14 años	5 538	54	7	973	929	2 782	750	17	1	0	25
15 años	5 834	65	0	734	343	846	3 138	38	1	617	52
16 años	5 546	83	0	577	169	381	1 782	16	0	2 478	60
17 años	5 658	66	0	613	137	247	1 557	13	2	2 915	108
18 años y más	182 081	13 557	0	60 422	2 460	3 940	35 356	584	685	62 291	2 786
Asiste	83 524	304	92	19 176	9 628	9 745	11 290	240	22	32 075	952
12 años	11 036	11	63	9 572	1 232	0	0	0	0	0	158
13 años	10 567	4	20	3 946	5 066	1 461	0	53	0	0	17
14 años	9 725	5	9	1 388	1 892	5 116	1 255	31	2	0	27
15 años	8 895	10	0	559	603	1 670	4 770	52	2	1 142	87
16 años	7 253	9	0	236	240	494	1 924	28	0	4 244	78
17 años	6 345	9	0	150	86	217	935	8	2	4 815	123
18 años y más	29 703	256	0	3 325	509	787	2 406	68	16	21 874	462
Hombres	40 932	134	44	9 746	4 886	4 737	5 496	114	5	15 375	395
12 años	5 711	4	31	4 961	627	0	0	0	0	0	88
13 años	5 366	3	9	2 164	2 485	668	0	30	0	0	7
14 años	4 859	3	4	796	1 024	2 427	572	18	1	0	14
15 años	4 447	4	0	312	351	930	2 248	17	1	540	44
16 años	3 451	6	0	123	148	259	979	19	0	1 884	33
17 años	3 020	2	0	73	42	123	485	2	0	2 249	44
18 años y más	14 078	112	0	1 317	209	330	1 212	28	3	10 702	165
Mujeres	42 592	170	48	9 430	4 742	5 008	5 794	126	17	16 700	557
12 años	5 325	7	32	4 611	605	0	0	0	0	0	70
13 años	5 201	1	11	1 782	2 581	793	0	23	0	0	10
14 años	4 866	2	5	592	868	2 689	683	13	1	0	13
15 años	4 448	6	0	247	252	740	2 522	35	1	602	43
16 años	3 802	3	0	113	92	235	945	9	0	2 360	45
17 años	3 325	7	0	77	44	94	450	6	2	2 566	79
18 años y más	15 625	144	0	2 008	300	457	1 194	40	13	11 172	297
No Asiste	334 779	27 153	20	115 809	5 649	9 127	71 792	1 005	763	100 071	3 390
12 años	493	110	5	338	21	0	0	0	0	0	19
13 años	871	136	5	583	85	46	0	7	0	0	9
14 años	1 526	140	10	915	143	159	135	8	0	0	16
15 años	3 016	173	0	1 171	190	275	1 152	10	0	27	18
16 años	3 789	169	0	1 169	196	340	1 659	12	0	224	20
17 años	4 853	163	0	1 286	232	365	2 185	17	0	575	30
18 años y más	320 231	26 262	0	110 347	4 782	7 942	66 661	951	763	99 245	3 278
Hombres	162 675	13 450	16	55 339	3 114	5 158	35 155	442	94	48 767	1 140
12 años	276	75	5	179	9	0	0	0	0	0	8
13 años	479	79	3	326	35	26	0	5	0	0	5
14 años	877	89	8	540	84	73	69	4	0	0	10
15 años	1 649	114	0	688	99	170	546	7	0	13	12
16 años	2 064	90	0	708	119	196	825	5	0	112	9
17 años	2 552	104	0	755	139	213	1 087	10	0	237	7
18 años y más	154 778	12 899	0	52 143	2 629	4 480	32 628	411	94	48 405	1 089
Mujeres	172 104	13 703	4	60 470	2 535	3 969	36 637	563	669	51 304	2 250
12 años	217	35	0	159	12	0	0	0	0	0	11
13 años	392	57	2	257	50	20	0	2	0	0	4
14 años	649	51	2	375	59	86	66	4	0	0	6
15 años	1 367	59	0	483	91	105	606	3	0	14	6
16 años	1 725	79	0	461	77	144	834	7	0	112	11
17 años	2 301	59	0	531	93	152	1 098	7	0	338	23

Continúa

POBLACIÓN DE 12 AÑOS Y MÁS POR ENTIDAD FEDERATIVA, CONDICIÓN DE ASISTENCIA ESCOLAR, SEXO Y EDAD SEGÚN NIVEL DE ESCOLARIDAD Y GRADOS APROBADOS EN SECUNDARIA

Entidad federativa, condición de asistencia escolar, sexo y edad	Población de 12 años y más	Nivel de escolaridad									
		Sin escolaridad	Educación básica						Estudios técnicos o comerciales con primaria terminada	Con educación posbásica [1]	No especificado
			Preescolar	Primaria	Secundaria						
					1 grado	2 grados	3 grados	No especificado			
06 Colima											
No Asiste											
Mujeres											
18 años y más	165 453	13 363	0	58 204	2 153	3 462	34 033	540	669	50 840	2 189
No Especificado	2 086	107	2	436	23	61	284	10	4	522	637
12 años	25	0	1	13	1	0	0	0	0	0	10
13 años	28	0	1	10	4	6	0	0	0	0	7
14 años	39	2	0	11	3	9	2	0	0	0	12
15 años	42	1	0	11	0	4	20	0	0	1	5
16 años	44	5	0	6	2	2	13	0	0	9	7
17 años	51	0	0	10	0	1	15	0	0	15	10
18 años y más	1 857	99	0	375	13	39	234	10	4	497	586
Hombres	965	55	2	195	12	24	132	6	1	225	313
12 años	13	0	1	5	0	0	0	0	0	0	7
13 años	15	0	1	5	3	1	0	0	0	0	5
14 años	16	1	0	5	1	2	1	0	0	0	6
15 años	23	1	0	7	0	3	10	0	0	0	2
16 años	25	4	0	3	2	0	10	0	0	3	3
17 años	19	0	0	5	0	0	6	0	0	4	4
18 años y más	854	49	0	165	6	18	105	6	1	218	286
Mujeres	1 121	52	0	241	11	37	152	4	3	297	324
12 años	12	0	0	8	1	0	0	0	0	0	3
13 años	13	0	0	5	1	5	0	0	0	0	2
14 años	23	1	0	6	2	7	1	0	0	0	6
15 años	19	0	0	4	0	1	10	0	0	1	3
16 años	19	1	0	3	0	2	3	0	0	6	4
17 años	32	0	0	5	0	1	9	0	0	11	6
18 años y más	1 003	50	0	210	7	21	129	4	3	279	300
07 Chiapas	2 951 751	546 256	809	1 212 806	104 026	115 332	393 233	5 857	1 235	536 071	36 126
12 años	112 761	3 720	393	91 072	16 075	0	0	0	1	0	1 500
13 años	106 699	3 603	236	52 441	34 564	15 025	0	419	0	0	411
14 años	104 477	4 091	180	34 983	17 816	34 306	12 301	279	0	0	521
15 años	104 003	5 055	0	27 642	9 417	18 342	33 194	307	0	9 280	766
16 años	94 963	4 802	0	23 080	4 943	9 564	26 083	233	3	25 678	577
17 años	94 739	5 270	0	23 687	2 748	5 858	23 054	202	0	33 183	737
18 años y más	2 334 109	519 715	0	959 901	18 463	32 237	298 601	4 417	1 231	467 930	31 614
Hombres	1 428 702	205 241	421	600 545	54 429	59 534	202 814	2 865	252	288 001	14 600
12 años	57 591	1 700	212	46 825	8 077	0	0	0	0	0	777
13 años	53 533	1 594	119	26 752	17 347	7 298	0	206	0	0	217
14 años	52 188	1 673	90	17 346	9 661	17 049	5 959	150	0	0	260
15 años	51 841	2 066	0	13 292	5 259	9 860	16 338	151	0	4 502	373
16 años	46 849	1 961	0	10 574	2 744	5 169	13 560	101	1	12 477	262
17 años	46 600	2 068	0	10 581	1 506	3 202	12 080	94	0	16 757	312
18 años y más	1 120 100	194 179	0	475 175	9 835	16 956	154 877	2 163	251	254 265	12 399
Mujeres	1 523 049	341 015	388	612 261	49 597	55 798	190 419	2 992	983	248 070	21 526
12 años	55 170	2 020	181	44 247	7 998	0	0	0	1	0	723
13 años	53 166	2 009	117	25 689	17 217	7 727	0	213	0	0	194
14 años	52 289	2 418	90	17 637	8 155	17 257	6 342	129	0	0	261
15 años	52 162	2 989	0	14 350	4 158	8 482	16 856	156	0	4 778	393
16 años	48 114	2 841	0	12 506	2 199	4 395	12 523	132	2	13 201	315
17 años	48 139	3 202	0	13 106	1 242	2 656	10 974	108	0	16 426	425
18 años y más	1 214 009	325 536	0	484 726	8 628	15 281	143 724	2 254	980	213 665	19 215
Asiste	583 858	2 767	635	176 668	81 296	78 791	66 239	1 182	26	169 992	6 262
12 años	101 344	60	340	84 008	15 829	0	0	0	1	0	1 106
13 años	90 522	41	187	41 300	33 894	14 551	0	376	0	0	173
14 años	80 745	28	108	19 293	16 888	33 146	10 816	211	0	0	255
15 años	68 340	119	0	8 685	8 077	16 623	25 152	219	0	9 028	437
16 años	52 981	87	0	3 433	3 539	7 441	13 519	117	3	24 549	293
17 años	43 935	57	0	1 699	1 346	3 421	6 919	75	0	29 952	466
18 años y más	145 991	2 375	0	18 250	1 723	3 609	9 833	184	22	106 463	3 532

Continúa

POBLACIÓN DE 12 AÑOS Y MÁS POR ENTIDAD FEDERATIVA, CONDICIÓN DE ASISTENCIA ESCOLAR, SEXO Y EDAD SEGÚN NIVEL DE ESCOLARIDAD Y GRADOS APROBADOS EN SECUNDARIA

Entidad federativa, condición de asistencia escolar, sexo y edad	Población de 12 años y más	Nivel de escolaridad									
		Sin escolaridad	Educación básica						Estudios técnicos o comerciales con primaria terminada	Con educación posbásica [1]	No especificado
			Preescolar	Primaria	Secundaria						
					1 grado	2 grados	3 grados	No especificado			
07 Chiapas											
Asiste											
Hombres	302 169	967	342	91 344	42 276	40 486	34 308	587	9	88 892	2 958
12 años	52 498	31	187	43 765	7 950	0	0	0	0	0	565
13 años	46 489	23	96	21 977	17 036	7 063	0	192	0	0	102
14 años	41 692	11	59	10 457	9 184	16 503	5 232	123	0	0	123
15 años	35 644	65	0	4 810	4 563	9 012	12 486	110	0	4 381	217
16 años	27 534	47	0	1 870	2 036	4 144	7 325	53	1	11 932	126
17 años	23 141	30	0	894	807	1 965	3 952	33	0	15 266	194
18 años y más	75 171	760	0	7 571	700	1 799	5 313	76	8	57 313	1 631
Mujeres	281 689	1 800	293	85 324	39 020	38 305	31 931	595	17	81 100	3 304
12 años	48 846	29	153	40 243	7 879	0	0	0	1	0	541
13 años	44 033	18	91	19 323	16 858	7 488	0	184	0	0	71
14 años	39 053	17	49	8 836	7 704	16 643	5 584	88	0	0	132
15 años	32 696	54	0	3 875	3 514	7 611	12 666	109	0	4 647	220
16 años	25 447	40	0	1 563	1 503	3 297	6 194	64	2	12 617	167
17 años	20 794	27	0	805	539	1 456	2 967	42	0	14 686	272
18 años y más	70 820	1 615	0	10 679	1 023	1 810	4 520	108	14	49 150	1 901
No Asiste	2 352 123	540 418	164	1 032 441	22 520	36 212	325 678	4 599	1 202	364 028	24 861
12 años	11 060	3 651	52	6 890	218	0	0	0	0	0	249
13 años	15 862	3 553	44	11 029	615	443	0	43	0	0	135
14 años	23 387	4 050	68	15 612	889	1 096	1 448	66	0	0	158
15 años	35 335	4 914	0	18 864	1 325	1 686	7 980	86	0	233	247
16 años	41 625	4 688	0	19 585	1 392	2 091	12 479	115	0	1 077	198
17 años	50 389	5 183	0	21 896	1 398	2 417	16 039	123	0	3 138	195
18 años y más	2 174 465	514 379	0	938 565	16 683	28 479	287 732	4 166	1 202	359 580	23 679
Hombres	1 119 631	203 259	72	507 471	12 047	18 886	167 815	2 234	241	198 060	9 546
12 años	4 897	1 662	24	2 976	114	0	0	0	0	0	121
13 años	6 897	1 568	20	4 726	282	219	0	14	0	0	68
14 años	10 322	1 654	28	6 858	455	514	714	25	0	0	74
15 años	16 049	1 993	0	8 441	693	831	3 830	39	0	111	111
16 años	19 115	1 900	0	8 668	702	1 008	6 189	48	0	517	83
17 años	23 241	2 027	0	9 632	697	1 224	8 078	59	0	1 446	78
18 años y más	1 039 110	192 455	0	466 170	9 104	15 090	149 004	2 049	241	195 986	9 011
Mujeres	1 232 492	337 159	92	524 970	10 473	17 326	157 863	2 365	961	165 968	15 315
12 años	6 163	1 989	28	3 914	104	0	0	0	0	0	128
13 años	8 965	1 985	24	6 303	333	224	0	29	0	0	67
14 años	13 065	2 396	40	8 754	434	582	734	41	0	0	84
15 años	19 286	2 921	0	10 423	632	855	4 150	47	0	122	136
16 años	22 510	2 788	0	10 917	690	1 083	6 290	67	0	560	115
17 años	27 148	3 156	0	12 264	701	1 193	7 961	64	0	1 692	117
18 años y más	1 135 355	321 924	0	472 395	7 579	13 389	138 728	2 117	961	163 594	14 668
No Especificado	15 770	3 071	10	3 697	210	329	1 316	76	7	2 051	5 003
12 años	357	9	1	174	28	0	0	0	0	0	145
13 años	315	9	5	112	55	31	0	0	0	0	103
14 años	345	13	4	78	39	64	37	2	0	0	108
15 años	328	22	0	93	15	33	62	2	0	19	82
16 años	357	27	0	62	12	32	85	1	0	52	86
17 años	415	30	0	92	4	20	96	4	0	93	76
18 años y más	13 653	2 961	0	3 086	57	149	1 036	67	7	1 887	4 403
Hombres	6 902	1 015	7	1 730	106	162	691	44	2	1 049	2 096
12 años	196	7	1	84	13	0	0	0	0	0	91
13 años	147	3	3	49	29	16	0	0	0	0	47
14 años	174	8	3	31	22	32	13	2	0	0	63
15 años	148	8	0	41	3	17	22	2	0	10	45
16 años	200	14	0	36	6	17	46	0	0	28	53
17 años	218	11	0	55	2	13	50	2	0	45	40
18 años y más	5 819	964	0	1 434	31	67	560	38	2	966	1 757
Mujeres	8 868	2 056	3	1 967	104	167	625	32	5	1 002	2 907
12 años	161	2	0	90	15	0	0	0	0	0	54
13 años	168	6	2	63	26	15	0	0	0	0	56

Continúa

POBLACIÓN DE 12 AÑOS Y MÁS POR ENTIDAD FEDERATIVA, CONDICIÓN DE ASISTENCIA ESCOLAR, SEXO Y EDAD SEGÚN NIVEL DE ESCOLARIDAD Y GRADOS APROBADOS EN SECUNDARIA

Entidad federativa, condición de asistencia escolar, sexo y edad	Población de 12 años y más	Nivel de escolaridad									
		Sin escolaridad	Educación básica						Estudios técnicos o comerciales con primaria terminada	Con educación posbásica [1]	No especificado
			Preescolar	Primaria	Secundaria						
					1 grado	2 grados	3 grados	No especificado			
07 Chiapas											
No Especificado											
Mujeres											
14 años	171	5	1	47	17	32	24	0	0	0	45
15 años	180	14	0	52	12	16	40	0	0	9	37
16 años	157	13	0	26	6	15	39	1	0	24	33
17 años	197	19	0	37	2	7	46	2	0	48	36
18 años y más	7 834	1 997	0	1 652	26	82	476	29	5	921	2 646
08 Chihuahua	2 310 638	107 010	474	827 012	85 473	108 653	459 601	11 090	25 106	643 477	42 742
12 años	65 899	860	272	48 737	14 782	0	0	0	1	0	1 247
13 años	65 082	736	127	21 071	28 603	13 771	0	393	5	0	376
14 años	63 630	787	75	12 531	9 609	27 218	12 476	358	14	0	562
15 años	65 615	1 044	0	10 225	4 152	10 123	28 109	498	45	10 266	1 153
16 años	59 894	922	0	8 935	2 026	4 360	17 385	326	38	24 950	952
17 años	60 349	938	0	9 637	1 469	2 778	14 990	257	39	28 964	1 277
18 años y más	1 930 169	101 723	0	715 876	24 832	50 403	386 641	9 258	24 964	579 297	37 175
Hombres	1 138 234	51 790	250	411 623	44 817	56 958	219 266	5 080	5 397	324 413	18 640
12 años	33 505	441	150	25 316	6 984	0	0	0	1	0	613
13 años	33 058	376	54	11 673	14 110	6 453	0	204	3	0	185
14 años	32 074	412	46	7 073	5 290	13 226	5 586	165	4	0	272
15 años	32 961	543	0	5 658	2 487	5 741	13 192	219	15	4 580	526
16 años	30 189	474	0	5 085	1 232	2 513	8 806	162	16	11 453	448
17 años	30 583	475	0	5 474	879	1 556	7 699	119	17	13 771	593
18 años y más	945 864	49 069	0	351 344	13 835	27 469	183 983	4 211	5 341	294 609	16 003
Mujeres	1 172 404	55 220	224	415 389	40 656	51 695	240 335	6 010	19 709	319 064	24 102
12 años	32 394	419	122	23 421	7 798	0	0	0	0	0	634
13 años	32 024	360	73	9 398	14 493	7 318	0	189	2	0	191
14 años	31 556	375	29	5 458	4 319	13 992	6 890	193	10	0	290
15 años	32 654	501	0	4 567	1 665	4 382	14 917	279	30	5 686	627
16 años	29 705	448	0	3 850	794	1 847	8 579	164	22	13 497	504
17 años	29 766	463	0	4 163	590	1 222	7 291	138	22	15 193	684
18 años y más	984 305	52 654	0	364 532	10 997	22 934	202 658	5 047	19 623	284 688	21 172
Asiste	442 472	985	398	84 923	56 994	54 972	60 104	1 670	497	174 100	7 829
12 años	61 712	25	249	45 962	14 511	0	0	0	1	0	964
13 años	58 547	16	104	16 603	27 901	13 396	0	366	5	0	156
14 años	53 171	12	45	6 118	8 607	26 198	11 575	294	14	0	308
15 años	48 192	67	0	2 484	2 961	8 527	22 932	379	37	9 953	852
16 años	37 777	40	0	1 005	886	2 565	8 884	177	23	23 529	668
17 años	31 889	25	0	645	356	915	3 939	76	18	24 958	957
18 años y más	151 184	800	0	12 106	1 772	3 371	12 774	378	399	115 660	3 924
Hombres	222 034	472	210	44 647	28 541	27 336	29 473	777	152	86 897	3 529
12 años	31 362	13	140	23 908	6 849	0	0	0	1	0	451
13 años	29 630	11	45	9 304	13 744	6 264	0	189	3	0	70
14 años	26 394	8	25	3 490	4 714	12 696	5 177	132	4	0	148
15 años	23 847	37	0	1 349	1 730	4 848	10 885	161	14	4 453	370
16 años	18 526	22	0	537	509	1 470	4 783	92	9	10 807	297
17 años	15 794	9	0	346	193	491	2 241	34	7	12 051	422
18 años y más	76 481	372	0	5 713	802	1 567	6 387	169	114	59 586	1 771
Mujeres	220 438	513	188	40 276	28 453	27 636	30 631	893	345	87 203	4 300
12 años	30 350	12	109	22 054	7 662	0	0	0	0	0	513
13 años	28 917	5	59	7 299	14 157	7 132	0	177	2	0	86
14 años	26 777	4	20	2 628	3 893	13 502	6 398	162	10	0	160
15 años	24 345	30	0	1 135	1 231	3 679	12 047	218	23	5 500	482
16 años	19 251	18	0	468	377	1 095	4 101	85	14	12 722	371
17 años	16 095	16	0	299	163	424	1 698	42	11	12 907	535
18 años y más	74 703	428	0	6 393	970	1 804	6 387	209	285	56 074	2 153
No Asiste	1 845 961	105 022	71	736 779	28 191	53 195	396 801	9 310	24 426	465 096	27 070
12 años	3 842	831	20	2 610	235	0	0	0	0	0	146
13 años	6 220	718	22	4 381	646	339	0	22	0	0	92
14 años	10 113	768	29	6 324	973	967	865	62	0	0	125
15 años	17 005	969	0	7 669	1 183	1 566	5 051	116	8	284	159

Continúa

POBLACIÓN DE 12 AÑOS Y MÁS POR ENTIDAD FEDERATIVA, CONDICIÓN DE ASISTENCIA ESCOLAR, SEXO Y EDAD SEGÚN NIVEL DE ESCOLARIDAD Y GRADOS APROBADOS EN SECUNDARIA

Entidad federativa, condición de asistencia escolar, sexo y edad	Población de 12 años y más	Nivel de escolaridad									
		Sin escolaridad	Educación básica						Estudios técnicos o comerciales con primaria terminada	Con educación posbásica [1]	No especificado
			Preescolar	Primaria	Secundaria						
					1 grado	2 grados	3 grados	No especificado			
08 Chihuahua											
No Asiste											
16 años	21 735	870	0	7 861	1 131	1 778	8 415	146	15	1 351	168
17 años	28 043	907	0	8 924	1 106	1 851	10 955	181	21	3 891	207
18 años y más	1 759 003	99 959	0	699 010	22 917	46 694	371 515	8 783	24 382	459 570	26 173
Hombres	905 796	50 880	38	364 597	16 125	29 360	188 640	4 253	5 214	235 556	11 133
12 años	1 947	425	9	1 317	113	0	0	0	0	0	83
13 años	3 269	363	9	2 326	343	168	0	13	0	0	47
14 años	5 504	401	20	3 534	557	503	394	33	0	0	62
15 años	8 910	504	0	4 272	751	875	2 257	56	1	113	81
16 años	11 479	445	0	4 514	719	1 033	3 988	69	7	614	90
17 años	14 586	462	0	5 095	680	1 059	5 413	85	10	1 674	108
18 años y más	860 101	48 280	0	343 539	12 962	25 722	176 588	3 997	5 196	233 155	10 662
Mujeres	940 165	54 142	33	372 182	12 066	23 835	208 161	5 057	19 212	229 540	15 937
12 años	1 895	406	11	1 293	122	0	0	0	0	0	63
13 años	2 951	355	13	2 055	303	171	0	9	0	0	45
14 años	4 609	367	9	2 790	416	464	471	29	0	0	63
15 años	8 095	465	0	3 397	432	691	2 794	60	7	171	78
16 años	10 256	425	0	3 347	412	745	4 427	77	8	737	78
17 años	13 457	445	0	3 829	426	792	5 542	96	11	2 217	99
18 años y más	898 902	51 679	0	355 471	9 955	20 972	194 927	4 786	19 186	226 415	15 511
No Especificado	22 205	1 003	5	5 310	288	486	2 696	110	183	4 281	7 843
12 años	345	4	3	165	36	0	0	0	0	0	137
13 años	315	2	1	87	56	36	0	5	0	0	128
14 años	346	7	1	89	29	53	36	2	0	0	129
15 años	418	8	0	72	8	30	126	3	0	29	142
16 años	382	12	0	69	9	17	86	3	0	70	116
17 años	417	6	0	68	7	12	96	0	0	115	113
18 años y más	19 982	964	0	4 760	143	338	2 352	97	183	4 067	7 078
Hombres	10 404	438	2	2 379	151	262	1 153	50	31	1 960	3 978
12 años	196	3	1	91	22	0	0	0	0	0	79
13 años	159	2	0	43	23	21	0	2	0	0	68
14 años	176	3	1	49	19	27	15	0	0	0	62
15 años	204	2	0	37	6	18	50	2	0	14	75
16 años	184	7	0	34	4	10	35	1	0	32	61
17 años	203	4	0	33	6	6	45	0	0	46	63
18 años y más	9 282	417	0	2 092	71	180	1 008	45	31	1 868	3 570
Mujeres	11 801	565	3	2 931	137	224	1 543	60	152	2 321	3 865
12 años	149	1	2	74	14	0	0	0	0	0	58
13 años	156	0	1	44	33	15	0	3	0	0	60
14 años	170	4	0	40	10	26	21	2	0	0	67
15 años	214	6	0	35	2	12	76	1	0	15	67
16 años	198	5	0	35	5	7	51	2	0	38	55
17 años	214	2	0	35	1	6	51	0	0	69	50
18 años y más	10 700	547	0	2 668	72	158	1 344	52	152	2 199	3 508
09 Distrito Federal	6 843 570	193 723	927	1 454 563	203 912	271 977	1 395 486	23 315	34 370	3 154 167	111 130
12 años	144 112	446	557	113 013	26 788	0	0	0	0	0	3 308
13 años	141 567	427	279	38 823	74 169	26 308	0	801	5	0	755
14 años	139 453	508	91	14 103	27 779	73 375	22 177	455	7	0	958
15 años	148 768	770	0	9 181	8 718	30 857	76 687	773	10	19 434	2 338
16 años	140 231	712	0	7 658	3 855	10 271	55 170	567	16	59 764	2 218
17 años	149 406	751	0	8 761	2 834	6 274	41 850	407	18	85 224	3 287
18 años y más	5 980 033	190 109	0	1 263 024	59 769	124 892	1 199 602	20 312	34 314	2 989 745	98 266
Hombres	3 218 833	61 610	478	622 802	108 881	145 322	685 943	10 527	3 210	1 537 710	42 350
12 años	72 960	248	283	57 419	13 339	0	0	0	0	0	1 671
13 años	71 955	219	143	21 425	36 539	12 836	0	395	3	0	395
14 años	69 894	269	52	8 031	15 485	35 083	10 263	223	3	0	485
15 años	74 749	386	0	5 228	5 502	17 305	35 943	362	2	8 893	1 128
16 años	70 205	363	0	4 114	2 493	6 392	28 027	294	6	27 485	1 031
17 años	74 644	410	0	4 684	1 800	3 859	21 871	217	8	40 370	1 425
18 años y más	2 784 426	59 715	0	521 901	33 723	69 847	589 839	9 036	3 188	1 460 962	36 215

Continúa

POBLACIÓN DE 12 AÑOS Y MÁS POR ENTIDAD FEDERATIVA, CONDICIÓN DE ASISTENCIA ESCOLAR, SEXO Y EDAD SEGÚN NIVEL DE ESCOLARIDAD Y GRADOS APROBADOS EN SECUNDARIA

Entidad federativa, condición de asistencia escolar, sexo y edad	Población de 12 años y más	Nivel de escolaridad									
		Sin escolaridad	Educación básica						Estudios técnicos o comerciales con primaria terminada	Con educación posbásica [1]	No especificado
			Preescolar	Primaria	Secundaria						
					1 grado	2 grados	3 grados	No especificado			
09 Distrito Federal											
Mujeres	3 624 737	132 113	449	831 761	95 031	126 655	709 543	12 788	31 160	1 616 457	68 780
12 años	71 152	198	274	55 594	13 449	0	0	0	0	0	1 637
13 años	69 612	208	136	17 398	37 630	13 472	0	406	2	0	360
14 años	69 559	239	39	6 072	12 294	38 292	11 914	232	4	0	473
15 años	74 019	384	0	3 953	3 216	13 552	40 744	411	8	10 541	1 210
16 años	70 026	349	0	3 544	1 362	3 879	27 143	273	10	32 279	1 187
17 años	74 762	341	0	4 077	1 034	2 415	19 979	190	10	44 854	1 862
18 años y más	3 195 607	130 394	0	741 123	26 046	55 045	609 763	11 276	31 126	1 528 783	62 051
Asiste	1 350 602	2 336	852	187 242	138 920	141 713	184 713	3 388	492	671 639	19 307
12 años	139 977	48	526	110 448	26 312	0	0	0	0	0	2 643
13 años	136 161	32	255	36 327	72 818	25 624	0	760	4	0	341
14 años	129 560	34	71	10 112	26 287	71 376	20 780	412	5	0	483
15 años	122 976	134	0	3 662	6 864	27 987	62 956	650	10	18 956	1 757
16 años	107 359	103	0	1 640	1 998	7 040	36 995	401	13	57 461	1 708
17 años	104 270	87	0	1 169	919	2 529	18 432	211	15	78 310	2 598
18 años y más	610 299	1 898	0	23 884	3 722	7 157	45 550	954	445	516 912	9 777
Hombres	683 937	1 043	435	96 822	71 891	72 405	93 752	1 752	89	337 047	8 701
12 años	70 851	21	264	56 165	13 100	0	0	0	0	0	1 301
13 años	69 157	18	131	20 082	35 868	12 500	0	377	2	0	179
14 años	64 648	27	40	5 833	14 572	34 096	9 632	200	3	0	245
15 años	61 740	81	0	2 159	4 319	15 696	29 660	302	2	8 686	835
16 años	53 438	50	0	954	1 320	4 464	19 219	211	4	26 458	758
17 años	51 905	45	0	694	576	1 599	10 410	122	6	37 360	1 093
18 años y más	312 198	801	0	10 935	2 136	4 050	24 831	540	72	264 543	4 290
Mujeres	666 665	1 293	417	90 420	67 029	69 308	90 961	1 636	403	334 592	10 606
12 años	69 126	27	262	54 283	13 212	0	0	0	0	0	1 342
13 años	67 004	14	124	16 245	36 950	13 124	0	383	2	0	162
14 años	64 912	7	31	4 279	11 715	37 280	11 148	212	2	0	238
15 años	61 236	53	0	1 503	2 545	12 291	33 296	348	8	10 270	922
16 años	53 921	53	0	686	678	2 576	17 776	190	9	31 003	950
17 años	52 365	42	0	475	343	930	8 022	89	9	40 950	1 505
18 años y más	298 101	1 097	0	12 949	1 586	3 107	20 719	414	373	252 369	5 487
No Asiste	5 430 706	188 790	66	1 259 999	64 516	129 175	1 204 783	19 596	33 687	2 465 291	64 803
12 años	3 422	396	28	2 341	413	0	0	0	0	0	244
13 años	4 821	391	19	2 414	1 247	620	0	32	1	0	97
14 años	9 264	469	19	3 930	1 449	1 881	1 314	40	2	0	160
15 años	24 971	618	0	5 471	1 839	2 802	13 493	120	0	422	206
16 años	32 125	603	0	5 968	1 842	3 200	17 978	157	3	2 169	205
17 años	44 306	651	0	7 531	1 906	3 718	23 243	192	2	6 719	344
18 años y más	5 311 797	185 662	0	1 232 344	55 820	116 954	1 148 755	19 055	33 679	2 455 981	63 547
Hombres	2 506 983	59 822	37	523 108	36 745	72 327	589 423	8 634	3 105	1 192 753	21 029
12 años	1 717	225	16	1 140	208	0	0	0	0	0	128
13 años	2 515	200	10	1 309	622	301	0	15	1	0	57
14 años	4 931	241	11	2 167	889	937	587	21	0	0	78
15 años	12 583	298	0	3 044	1 171	1 570	6 162	59	0	182	97
16 años	16 379	309	0	3 137	1 167	1 909	8 709	79	2	971	96
17 años	22 314	358	0	3 957	1 216	2 245	11 380	93	1	2 926	138
18 años y más	2 446 544	58 191	0	508 354	31 472	65 365	562 585	8 367	3 101	1 188 674	20 435
Mujeres	2 923 723	128 968	29	736 891	27 771	56 848	615 360	10 962	30 582	1 272 538	43 774
12 años	1 705	171	12	1 201	205	0	0	0	0	0	116
13 años	2 306	191	9	1 105	625	319	0	17	0	0	40
14 años	4 333	228	8	1 763	560	944	727	19	2	0	82
15 años	12 388	320	0	2 427	668	1 232	7 331	61	0	240	109
16 años	15 746	294	0	2 831	675	1 291	9 269	78	1	1 198	109
17 años	21 992	293	0	3 574	690	1 473	11 863	99	1	3 793	206
18 años y más	2 865 253	127 471	0	723 990	24 348	51 589	586 170	10 688	30 578	1 267 307	43 112
No Especificado	62 262	2 597	9	7 322	476	1 089	5 990	331	191	17 237	27 020
12 años	713	2	3	224	63	0	0	0	0	0	421
13 años	585	4	5	82	104	64	0	9	0	0	317
14 años	629	5	1	61	43	118	83	3	0	0	315

Continúa

POBLACIÓN DE 12 AÑOS Y MÁS POR ENTIDAD FEDERATIVA, CONDICIÓN DE ASISTENCIA ESCOLAR, SEXO Y EDAD SEGÚN NIVEL DE ESCOLARIDAD Y GRADOS APROBADOS EN SECUNDARIA

Entidad federativa, condición de asistencia escolar, sexo y edad	Población de 12 años y más	Nivel de escolaridad									
		Sin escolaridad	Educación básica						Estudios técnicos o comerciales con primaria terminada	Con educación posbásica [1]	No especificado
			Preescolar	Primaria	Secundaria						
					1 grado	2 grados	3 grados	No especificado			
09 Distrito Federal											
No Especificado											
15 años	821	18	0	48	15	68	238	3	0	56	375
16 años	747	6	0	50	15	31	197	9	0	134	305
17 años	830	13	0	61	9	27	175	4	1	195	345
18 años y más	57 937	2 549	0	6 796	227	781	5 297	303	190	16 852	24 942
Hombres	27 913	745	6	2 872	245	590	2 768	141	16	7 910	12 620
12 años	392	2	3	114	31	0	0	0	0	0	242
13 años	283	1	2	34	49	35	0	3	0	0	159
14 años	315	1	1	31	24	50	44	2	0	0	162
15 años	426	7	0	25	12	39	121	1	0	25	196
16 años	388	4	0	23	6	19	99	4	0	56	177
17 años	425	7	0	33	8	15	81	2	1	84	194
18 años y más	25 684	723	0	2 612	115	432	2 423	129	15	7 745	11 490
Mujeres	34 349	1 852	3	4 450	231	499	3 222	190	175	9 327	14 400
12 años	321	0	0	110	32	0	0	0	0	0	179
13 años	302	3	3	48	55	29	0	6	0	0	158
14 años	314	4	0	30	19	68	39	1	0	0	153
15 años	395	11	0	23	3	29	117	2	0	31	179
16 años	359	2	0	27	9	12	98	5	0	78	128
17 años	405	6	0	28	1	12	94	2	0	111	151
18 años y más	32 253	1 826	0	4 184	112	349	2 874	174	175	9 107	13 452
10 Durango	1 095 303	52 640	267	426 959	43 430	50 741	214 810	3 552	7 514	283 395	11 995
12 años	35 035	249	143	29 945	4 190	0	0	0	0	0	508
13 años	34 455	249	90	12 486	17 281	4 070	0	155	0	0	124
14 años	33 923	236	34	6 672	6 657	16 587	3 473	87	0	0	177
15 años	34 225	297	0	4 943	2 319	6 283	16 940	169	1	3 050	223
16 años	31 624	332	0	4 575	1 144	2 548	11 129	100	2	11 588	206
17 años	32 649	364	0	4 850	777	1 589	9 958	73	4	14 652	382
18 años y más	893 392	50 913	0	363 488	11 062	19 664	173 310	2 968	7 507	254 105	10 375
Hombres	527 686	25 783	155	208 012	22 208	26 129	100 788	1 566	1 410	136 931	4 704
12 años	17 641	145	74	15 177	2 000	0	0	0	0	0	245
13 años	17 468	130	60	6 972	8 225	1 933	0	84	0	0	64
14 años	17 213	127	21	3 872	3 666	7 813	1 584	41	0	0	89
15 años	17 226	169	0	2 791	1 394	3 465	7 884	81	1	1 338	103
16 años	15 805	174	0	2 592	677	1 461	5 664	52	1	5 109	75
17 años	16 271	217	0	2 696	452	915	5 040	35	0	6 775	141
18 años y más	426 062	24 821	0	173 912	5 794	10 542	80 616	1 273	1 408	123 709	3 987
Mujeres	567 617	26 857	112	218 947	21 222	24 612	114 022	1 986	6 104	146 464	7 291
12 años	17 394	104	69	14 768	2 190	0	0	0	0	0	263
13 años	16 987	119	30	5 514	9 056	2 137	0	71	0	0	60
14 años	16 710	109	13	2 800	2 991	8 774	1 889	46	0	0	88
15 años	16 999	128	0	2 152	925	2 818	9 056	88	0	1 712	120
16 años	15 819	158	0	1 983	467	1 087	5 465	48	1	6 479	131
17 años	16 378	147	0	2 154	325	674	4 918	38	4	7 877	241
18 años y más	467 330	26 092	0	189 576	5 268	9 122	92 694	1 695	6 099	130 396	6 388
Asiste	212 821	467	231	49 148	30 157	28 631	26 863	478	101	74 206	2 539
12 años	33 201	17	133	28 506	4 111	0	0	0	0	0	434
13 años	31 219	8	77	10 089	16 895	3 937	0	141	0	0	72
14 años	28 747	8	21	3 302	6 100	16 010	3 154	64	0	0	88
15 años	24 202	22	0	1 108	1 632	5 353	12 812	125	1	2 977	172
16 años	18 522	23	0	448	488	1 490	4 922	45	2	10 939	165
17 años	16 174	10	0	262	174	492	2 069	19	2	12 835	311
18 años y más	60 756	379	0	5 433	757	1 349	3 906	84	96	47 455	1 297
Hombres	105 129	217	130	25 425	14 981	14 034	13 006	245	25	35 968	1 098
12 años	16 699	10	67	14 464	1 959	0	0	0	0	0	199
13 años	15 756	4	49	5 698	8 031	1 857	0	77	0	0	40
14 años	14 334	6	14	1 937	3 344	7 525	1 434	32	0	0	42
15 años	11 920	9	0	621	969	2 949	5 941	58	1	1 296	76
16 años	8 844	9	0	237	271	861	2 574	21	1	4 817	53
17 años	7 835	6	0	125	93	284	1 198	9	0	6 011	109

Continúa

POBLACIÓN DE 12 AÑOS Y MÁS POR ENTIDAD FEDERATIVA, CONDICIÓN DE ASISTENCIA ESCOLAR, SEXO Y EDAD SEGÚN NIVEL DE ESCOLARIDAD Y GRADOS APROBADOS EN SECUNDARIA

Entidad federativa, condición de asistencia escolar, sexo y edad	Población de 12 años y más	Nivel de escolaridad									
		Sin escolaridad	Educación básica						Estudios técnicos o comerciales con primaria terminada	Con educación posbásica [1]	No especificado
			Preescolar	Primaria	Secundaria						
					1 grado	2 grados	3 grados	No especificado			
10 Durango											
Asiste											
Hombres											
18 años y más	29 741	173	0	2 343	314	558	1 859	48	23	23 844	579
Mujeres	107 692	250	101	23 723	15 176	14 597	13 857	233	76	38 238	1 441
12 años	16 502	7	66	14 042	2 152	0	0	0	0	0	235
13 años	15 463	4	28	4 391	8 864	2 080	0	64	0	0	32
14 años	14 413	2	7	1 365	2 756	8 485	1 720	32	0	0	46
15 años	12 282	13	0	487	663	2 404	6 871	67	0	1 681	96
16 años	9 678	14	0	211	217	629	2 348	24	1	6 122	112
17 años	8 339	4	0	137	81	208	871	10	2	6 824	202
18 años y más	31 015	206	0	3 090	443	791	2 047	36	73	23 611	718
No Asiste	876 510	51 894	32	375 936	13 146	21 917	187 058	3 049	7 383	207 799	8 296
12 años	1 731	230	10	1 374	69	0	0	0	0	0	48
13 años	3 117	237	12	2 356	353	119	0	14	0	0	26
14 años	5 045	227	10	3 342	544	543	307	22	0	0	50
15 años	9 883	270	0	3 805	678	914	4 071	43	0	65	37
16 años	12 957	307	0	4 099	648	1 045	6 155	55	0	616	32
17 años	16 356	353	0	4 568	599	1 093	7 850	54	2	1 781	56
18 años y más	827 421	50 270	0	356 392	10 255	18 203	168 675	2 861	7 381	205 337	8 047
Hombres	419 855	25 440	22	181 772	7 163	11 990	87 383	1 315	1 379	100 349	3 042
12 años	890	134	7	681	36	0	0	0	0	0	32
13 años	1 647	123	10	1 249	177	67	0	7	0	0	14
14 años	2 801	120	5	1 917	316	267	144	9	0	0	23
15 años	5 236	157	0	2 153	423	506	1 921	23	0	35	18
16 años	6 886	164	0	2 343	400	594	3 061	31	0	276	17
17 años	8 379	210	0	2 558	355	628	3 827	26	0	752	23
18 años y más	394 016	24 532	0	170 871	5 456	9 928	78 430	1 219	1 379	99 286	2 915
Mujeres	456 655	26 454	10	194 164	5 983	9 927	99 675	1 734	6 004	107 450	5 254
12 años	841	96	3	693	33	0	0	0	0	0	16
13 años	1 470	114	2	1 107	176	52	0	7	0	0	12
14 años	2 244	107	5	1 425	228	276	163	13	0	0	27
15 años	4 647	113	0	1 652	255	408	2 150	20	0	30	19
16 años	6 071	143	0	1 756	248	451	3 094	24	0	340	15
17 años	7 977	143	0	2 010	244	465	4 023	28	2	1 029	33
18 años y más	433 405	25 738	0	185 521	4 799	8 275	90 245	1 642	6 002	106 051	5 132
No Especificado	5 972	279	4	1 875	127	193	889	25	30	1 390	1 160
12 años	103	2	0	65	10	0	0	0	0	0	26
13 años	119	4	1	41	33	14	0	0	0	0	26
14 años	131	1	3	28	13	34	12	1	0	0	39
15 años	140	5	0	30	9	16	57	1	0	8	14
16 años	145	2	0	28	8	13	52	0	0	33	9
17 años	119	1	0	20	4	4	39	0	0	36	15
18 años y más	5 215	264	0	1 663	50	112	729	23	30	1 313	1 031
Hombres	2 702	126	3	815	64	105	399	6	6	614	564
12 años	52	1	0	32	5	0	0	0	0	0	14
13 años	65	3	1	25	17	9	0	0	0	0	10
14 años	78	1	2	18	6	21	6	0	0	0	24
15 años	70	3	0	17	2	10	22	0	0	7	9
16 años	75	1	0	12	6	6	29	0	0	16	5
17 años	57	1	0	13	4	3	15	0	0	12	9
18 años y más	2 305	116	0	698	24	56	327	6	6	579	493
Mujeres	3 270	153	1	1 060	63	88	490	19	24	776	596
12 años	51	1	0	33	5	0	0	0	0	0	12
13 años	54	1	0	16	16	5	0	0	0	0	16
14 años	53	0	1	10	7	13	6	1	0	0	15
15 años	70	2	0	13	7	6	35	1	0	1	5
16 años	70	1	0	16	2	7	23	0	0	17	4
17 años	62	0	0	7	0	1	24	0	0	24	6
18 años y más	2 910	148	0	965	26	56	402	17	24	734	538

Continúa

POBLACIÓN DE 12 AÑOS Y MÁS POR ENTIDAD FEDERATIVA, CONDICIÓN DE ASISTENCIA ESCOLAR, SEXO Y EDAD SEGÚN NIVEL DE ESCOLARIDAD Y GRADOS APROBADOS EN SECUNDARIA

Entidad federativa, condición de asistencia escolar, sexo y edad	Población de 12 años y más	Nivel de escolaridad									
		Sin escolaridad	Educación básica						Estudios técnicos o comerciales con primaria terminada	Con educación posbásica [1]	No especificado
			Preescolar	Primaria	Secundaria						
					1 grado	2 grados	3 grados	No especificado			
11 Guanajuato	3 528 309	374 128	914	1 406 389	131 783	154 578	656 034	13 019	5 893	743 048	42 523
12 años	115 890	973	475	98 386	14 428	0	0	0	0	0	1 628
13 años	114 547	1 001	289	46 313	49 621	16 528	0	473	0	0	322
14 años	111 894	1 193	150	27 225	19 173	47 713	15 637	365	0	0	438
15 años	110 761	1 379	0	22 910	7 467	17 549	49 160	735	4	10 772	785
16 años	101 776	1 283	0	21 075	4 022	7 912	35 544	584	3	30 701	652
17 años	101 954	1 413	0	22 287	2 747	5 149	31 835	527	6	36 957	1 033
18 años y más	2 871 487	366 886	0	1 168 193	34 325	59 727	523 858	10 335	5 880	664 618	37 665
Hombres	1 637 841	162 944	489	630 415	68 413	80 525	313 160	5 815	834	358 280	16 966
12 años	58 450	560	244	49 845	7 026	0	0	0	0	0	775
13 años	57 410	552	166	24 802	23 729	7 734	0	268	0	0	159
14 años	55 920	688	79	14 729	10 653	22 356	7 022	176	0	0	217
15 años	54 739	762	0	11 912	4 448	9 726	22 510	337	1	4 657	386
16 años	49 780	737	0	10 524	2 424	4 555	17 498	257	0	13 480	305
17 años	49 408	822	0	10 855	1 583	2 970	15 678	233	1	16 844	422
18 años y más	1 312 134	158 823	0	507 748	18 550	33 184	250 452	4 544	832	323 299	14 702
Mujeres	1 890 468	211 184	425	775 974	63 370	74 053	342 874	7 204	5 059	384 768	25 557
12 años	57 440	413	231	48 541	7 402	0	0	0	0	0	853
13 años	57 137	449	123	21 511	25 892	8 794	0	205	0	0	163
14 años	55 974	505	71	12 496	8 520	25 357	8 615	189	0	0	221
15 años	56 022	617	0	10 998	3 019	7 823	26 650	398	3	6 115	399
16 años	51 996	546	0	10 551	1 598	3 357	18 046	327	3	17 221	347
17 años	52 546	591	0	11 432	1 164	2 179	16 157	294	5	20 113	611
18 años y más	1 559 353	208 063	0	660 445	15 775	26 543	273 406	5 791	5 048	341 319	22 963
Asiste	627 854	3 293	705	166 779	89 238	86 325	76 781	1 631	87	195 858	7 157
12 años	107 273	41	415	91 369	14 150	0	0	0	0	0	1 298
13 años	99 759	31	213	34 682	48 247	16 041	0	408	0	0	137
14 años	87 243	28	77	11 077	16 902	45 484	13 222	238	0	0	215
15 años	66 370	79	0	4 025	4 958	14 320	31 631	409	4	10 412	532
16 años	49 535	69	0	1 583	1 635	4 402	12 468	153	2	28 778	445
17 años	40 976	44	0	1 084	593	1 539	5 839	79	4	31 028	766
18 años y más	176 698	3 001	0	22 959	2 753	4 539	13 621	344	77	125 640	3 764
Hombres	303 722	1 011	385	83 817	44 544	41 691	36 733	803	17	91 719	3 002
12 años	54 471	22	211	46 739	6 902	0	0	0	0	0	597
13 años	50 407	20	131	19 389	23 073	7 497	0	234	0	0	63
14 años	43 396	13	43	6 540	9 352	21 242	5 986	117	0	0	103
15 años	32 726	45	0	2 267	2 919	7 866	14 693	197	1	4 499	239
16 años	23 701	34	0	803	962	2 493	6 563	64	0	12 585	197
17 años	19 460	21	0	507	313	820	3 153	44	1	14 299	302
18 años y más	79 561	856	0	7 572	1 023	1 773	6 338	147	15	60 336	1 501
Mujeres	324 132	2 282	320	82 962	44 694	44 634	40 048	828	70	104 139	4 155
12 años	52 802	19	204	44 630	7 248	0	0	0	0	0	701
13 años	49 352	11	82	15 293	25 174	8 544	0	174	0	0	74
14 años	43 847	15	34	4 537	7 550	24 242	7 236	121	0	0	112
15 años	33 644	34	0	1 758	2 039	6 454	16 938	212	3	5 913	293
16 años	25 834	35	0	780	673	1 909	5 905	89	2	16 193	248
17 años	21 516	23	0	577	280	719	2 686	35	3	16 729	464
18 años y más	97 137	2 145	0	15 387	1 730	2 766	7 283	197	62	65 304	2 263
No Asiste	2 885 737	369 472	203	1 236 021	42 338	67 919	577 461	11 286	5 777	544 359	30 901
12 años	8 346	930	59	6 865	261	0	0	0	0	0	231
13 años	14 548	965	72	11 544	1 324	472	0	64	0	0	107
14 años	24 376	1 162	72	16 081	2 250	2 165	2 385	123	0	0	138
15 años	44 091	1 297	0	18 815	2 496	3 203	17 426	317	0	347	190
16 años	51 936	1 209	0	19 425	2 376	3 486	22 979	427	1	1 874	159
17 años	60 675	1 366	0	21 153	2 145	3 597	25 911	447	2	5 838	216
18 años y más	2 681 765	362 543	0	1 142 138	31 486	54 996	508 760	9 908	5 774	536 300	29 860
Hombres	1 327 900	161 441	101	545 208	23 776	38 665	275 618	4 951	810	265 345	11 985
12 años	3 849	536	32	3 043	115	0	0	0	0	0	123
13 años	6 882	528	33	5 367	636	228	0	33	0	0	57
14 años	12 383	672	36	8 156	1 290	1 081	1 023	56	0	0	69
15 años	21 858	716	0	9 605	1 524	1 851	7 766	138	0	149	109

Continúa

POBLACIÓN DE 12 AÑOS Y MÁS POR ENTIDAD FEDERATIVA, CONDICIÓN DE ASISTENCIA ESCOLAR, SEXO Y EDAD SEGÚN NIVEL DE ESCOLARIDAD Y GRADOS APROBADOS EN SECUNDARIA

Entidad federativa, condición de asistencia escolar, sexo y edad	Población de 12 años y más	Nivel de escolaridad									
		Sin escolaridad	Educación básica						Estudios técnicos o comerciales con primaria terminada	Con educación posbásica [1]	No especificado
			Preescolar	Primaria	Secundaria						
					1 grado	2 grados	3 grados	No especificado			
11 Guanajuato											
No Asiste											
Hombres											
16 años	25 917	699	0	9 687	1 455	2 044	10 884	190	0	877	81
17 años	29 796	799	0	10 323	1 266	2 144	12 479	188	0	2 506	91
18 años y más	1 227 215	157 491	0	499 027	17 490	31 317	243 466	4 346	810	261 813	11 455
Mujeres	1 557 837	208 031	102	690 813	18 562	29 254	301 843	6 335	4 967	279 014	18 916
12 años	4 497	394	27	3 822	146	0	0	0	0	0	108
13 años	7 666	437	39	6 177	688	244	0	31	0	0	50
14 años	11 993	490	36	7 925	960	1 084	1 362	67	0	0	69
15 años	22 233	581	0	9 210	972	1 352	9 660	179	0	198	81
16 años	26 019	510	0	9 738	921	1 442	12 095	237	1	997	78
17 años	30 879	567	0	10 830	879	1 453	13 432	259	2	3 332	125
18 años y más	1 454 550	205 052	0	643 111	13 996	23 679	265 294	5 562	4 964	274 487	18 405
No Especificado	14 718	1 363	6	3 589	207	334	1 792	102	29	2 831	4 465
12 años	271	2	1	152	17	0	0	0	0	0	99
13 años	240	5	4	87	50	15	0	1	0	0	78
14 años	275	3	1	67	21	64	30	4	0	0	85
15 años	300	3	0	70	13	26	103	9	0	13	63
16 años	305	5	0	67	11	24	97	4	0	49	48
17 años	303	3	0	50	9	13	85	1	0	91	51
18 años y más	13 024	1 342	0	3 096	86	192	1 477	83	29	2 678	4 041
Hombres	6 219	492	3	1 390	93	169	809	61	7	1 216	1 979
12 años	130	2	1	63	9	0	0	0	0	0	55
13 años	121	4	2	46	20	9	0	1	0	0	39
14 años	141	3	0	33	11	33	13	3	0	0	45
15 años	155	1	0	40	5	9	51	2	0	9	38
16 años	162	4	0	34	7	18	51	3	0	18	27
17 años	152	2	0	25	4	6	46	1	0	39	29
18 años y más	5 358	476	0	1 149	37	94	648	51	7	1 150	1 746
Mujeres	8 499	871	3	2 199	114	165	983	41	22	1 615	2 486
12 años	141	0	0	89	8	0	0	0	0	0	44
13 años	119	1	2	41	30	6	0	0	0	0	39
14 años	134	0	1	34	10	31	17	1	0	0	40
15 años	145	2	0	30	8	17	52	7	0	4	25
16 años	143	1	0	33	4	6	46	1	0	31	21
17 años	151	1	0	25	5	7	39	0	0	52	22
18 años y más	7 666	866	0	1 947	49	98	829	32	22	1 528	2 295
12 Guerrero	2 184 173	372 264	800	775 866	82 924	92 013	309 125	7 685	702	500 406	42 388
12 años	83 501	1 704	421	70 060	9 987	0	0	0	1	0	1 328
13 años	78 069	1 664	227	38 429	27 227	9 708	0	435	0	0	379
14 años	75 393	1 968	152	24 261	14 295	25 734	8 158	339	0	0	486
15 años	76 481	2 366	0	18 795	7 378	13 705	25 228	459	1	7 842	707
16 años	67 739	2 166	0	14 253	3 669	6 778	17 615	306	0	22 517	435
17 años	67 600	2 239	0	13 861	2 336	4 222	15 350	261	0	28 374	957
18 años y más	1 735 390	360 157	0	596 207	18 032	31 866	242 774	5 885	700	441 673	38 096
Hombres	1 028 852	149 433	424	374 031	42 345	46 319	153 112	3 685	76	242 962	16 465
12 años	42 497	904	231	35 965	4 737	0	0	0	0	0	660
13 años	39 276	848	109	20 527	12 910	4 481	0	223	0	0	178
14 años	37 938	998	84	13 129	7 428	12 112	3 773	170	0	0	244
15 años	38 145	1 172	0	9 934	4 160	7 107	11 726	215	1	3 505	325
16 años	33 278	994	0	7 413	2 031	3 590	8 841	159	0	10 059	191
17 años	33 128	1 056	0	6 978	1 305	2 288	7 972	138	0	12 982	409
18 años y más	804 590	143 461	0	280 085	9 774	16 741	120 800	2 780	75	216 416	14 458
Mujeres	1 155 321	222 831	376	401 835	40 579	45 694	156 013	4 000	626	257 444	25 923
12 años	41 004	800	190	34 095	5 250	0	0	0	1	0	668
13 años	38 793	816	118	17 902	14 317	5 227	0	212	0	0	201
14 años	37 455	970	68	11 132	6 867	13 622	4 385	169	0	0	242
15 años	38 336	1 194	0	8 861	3 218	6 598	13 502	244	0	4 337	382
16 años	34 461	1 172	0	6 840	1 638	3 188	8 774	147	0	12 458	244
17 años	34 472	1 183	0	6 883	1 031	1 934	7 378	123	0	15 392	548

Continúa

POBLACIÓN DE 12 AÑOS Y MÁS POR ENTIDAD FEDERATIVA, CONDICIÓN DE ASISTENCIA ESCOLAR, SEXO Y EDAD SEGÚN NIVEL DE ESCOLARIDAD Y GRADOS APROBADOS EN SECUNDARIA

Entidad federativa, condición de asistencia escolar, sexo y edad	Población de 12 años y más	Nivel de escolaridad									
		Sin escolaridad	Educación básica						Estudios técnicos o comerciales con primaria terminada	Con educación posbásica [1]	No especificado
			Preescolar	Primaria	Secundaria						
					1 grado	2 grados	3 grados	No especificado			
12 Guerrero											
Mujeres											
18 años y más	930 800	216 696	0	316 122	8 258	15 125	121 974	3 105	625	225 257	23 638
Asiste	449 389	2 057	646	134 723	61 002	56 216	47 794	1 510	25	137 959	7 457
12 años	77 598	29	365	66 372	9 827	0	0	0	1	0	1 004
13 años	69 301	24	180	32 406	26 693	9 456	0	405	0	0	137
14 años	61 697	18	101	15 284	13 470	24 853	7 470	287	0	0	214
15 años	53 792	98	0	7 018	6 275	12 275	19 723	349	0	7 645	409
16 años	41 176	77	0	2 596	2 476	5 078	9 177	151	0	21 396	225
17 años	34 635	28	0	1 294	1 028	2 285	4 399	78	0	24 859	664
18 años y más	111 190	1 783	0	9 753	1 233	2 269	7 025	240	24	84 059	4 804
Hombres	221 667	938	340	71 213	30 469	27 658	23 314	773	7	63 912	3 043
12 años	39 607	16	198	34 247	4 658	0	0	0	0	0	488
13 años	34 990	15	89	17 584	12 661	4 366	0	211	0	0	64
14 años	31 172	7	53	8 749	6 986	11 690	3 428	150	0	0	109
15 años	26 900	60	0	4 016	3 552	6 394	9 117	170	0	3 416	175
16 años	20 151	44	0	1 438	1 397	2 738	4 766	77	0	9 604	87
17 años	16 800	19	0	706	598	1 284	2 495	43	0	11 392	263
18 años y más	52 047	777	0	4 473	617	1 186	3 508	122	7	39 500	1 857
Mujeres	227 722	1 119	306	63 510	30 533	28 558	24 480	737	18	74 047	4 414
12 años	37 991	13	167	32 125	5 169	0	0	0	1	0	516
13 años	34 311	9	91	14 822	14 032	5 090	0	194	0	0	73
14 años	30 525	11	48	6 535	6 484	13 163	4 042	137	0	0	105
15 años	26 892	38	0	3 002	2 723	5 881	10 606	179	0	4 229	234
16 años	21 025	33	0	1 158	1 079	2 340	4 411	74	0	11 792	138
17 años	17 835	9	0	588	430	1 001	1 904	35	0	13 467	401
18 años y más	59 143	1 006	0	5 280	616	1 083	3 517	118	17	44 559	2 947
No Asiste	1 716 438	368 315	140	637 661	21 707	35 497	259 908	6 084	673	359 833	26 620
12 años	5 597	1 672	51	3 543	137	0	0	0	0	0	194
13 años	8 473	1 630	43	5 921	490	232	0	27	0	0	130
14 años	13 371	1 942	46	8 876	792	842	661	49	0	0	163
15 años	22 369	2 255	0	11 697	1 087	1 405	5 440	108	1	186	190
16 años	26 261	2 080	0	11 592	1 182	1 680	8 380	149	0	1 076	122
17 años	32 626	2 201	0	12 486	1 300	1 925	10 895	176	0	3 453	190
18 años y más	1 607 741	356 535	0	583 546	16 719	29 413	234 532	5 575	672	355 118	25 631
Hombres	799 472	147 716	72	301 281	11 774	18 508	129 166	2 874	69	177 885	10 127
12 años	2 731	887	29	1 647	68	0	0	0	0	0	100
13 años	4 134	826	17	2 891	225	106	0	12	0	0	57
14 años	6 598	985	26	4 331	424	401	331	19	0	0	81
15 años	11 088	1 104	0	5 878	600	702	2 587	43	1	85	88
16 años	12 977	946	0	5 944	628	842	4 047	77	0	435	58
17 años	16 173	1 034	0	6 241	705	996	5 449	91	0	1 562	95
18 años y más	745 771	141 934	0	274 349	9 124	15 461	116 752	2 632	68	175 803	9 648
Mujeres	916 966	220 599	68	336 380	9 933	16 989	130 742	3 210	604	181 948	16 493
12 años	2 866	785	22	1 896	69	0	0	0	0	0	94
13 años	4 339	804	26	3 030	265	126	0	15	0	0	73
14 años	6 773	957	20	4 545	368	441	330	30	0	0	82
15 años	11 281	1 151	0	5 819	487	703	2 853	65	0	101	102
16 años	13 284	1 134	0	5 648	554	838	4 333	72	0	641	64
17 años	16 453	1 167	0	6 245	595	929	5 446	85	0	1 891	95
18 años y más	861 970	214 601	0	309 197	7 595	13 952	117 780	2 943	604	179 315	15 983
No Especificado	18 346	1 892	14	3 482	215	300	1 423	91	4	2 614	8 311
12 años	306	3	5	145	23	0	0	0	0	0	130
13 años	295	10	4	102	44	20	0	3	0	0	112
14 años	325	8	5	101	33	39	27	3	0	0	109
15 años	320	13	0	80	16	25	65	2	0	11	108
16 años	302	9	0	65	11	20	58	6	0	45	88
17 años	339	10	0	81	8	12	56	7	0	62	103
18 años y más	16 459	1 839	0	2 908	80	184	1 217	70	4	2 496	7 661

Continúa

POBLACIÓN DE 12 AÑOS Y MÁS POR ENTIDAD FEDERATIVA, CONDICIÓN DE ASISTENCIA ESCOLAR, SEXO Y EDAD SEGÚN NIVEL DE ESCOLARIDAD Y GRADOS APROBADOS EN SECUNDARIA

Entidad federativa, condición de asistencia escolar, sexo y edad	Población de 12 años y más	Nivel de escolaridad									
		Sin escolaridad	Educación básica						Estudios técnicos o comerciales con primaria terminada	Con educación posbásica [1]	No especificado
			Preescolar	Primaria	Secundaria						
					1 grado	2 grados	3 grados	No especificado			
12 Guerrero											
No Especificado											
Hombres	7 713	779	12	1 537	102	153	632	38	0	1 165	3 295
12 años	159	1	4	71	11	0	0	0	0	0	72
13 años	152	7	3	52	24	9	0	0	0	0	57
14 años	168	6	5	49	18	21	14	1	0	0	54
15 años	157	8	0	40	8	11	22	2	0	4	62
16 años	150	4	0	31	6	10	28	5	0	20	46
17 años	155	3	0	31	2	8	28	4	0	28	51
18 años y más	6 772	750	0	1 263	33	94	540	26	0	1 113	2 953
Mujeres	10 633	1 113	2	1 945	113	147	791	53	4	1 449	5 016
12 años	147	2	1	74	12	0	0	0	0	0	58
13 años	143	3	1	50	20	11	0	3	0	0	55
14 años	157	2	0	52	15	18	13	2	0	0	55
15 años	163	5	0	40	8	14	43	0	0	7	46
16 años	152	5	0	34	5	10	30	1	0	25	42
17 años	184	7	0	50	6	4	28	3	0	34	52
18 años y más	9 687	1 089	0	1 645	47	90	677	44	4	1 383	4 708
13 Hidalgo	1 729 451	187 778	467	594 362	61 394	72 421	369 944	5 793	2 013	410 651	24 628
12 años	55 927	416	275	43 980	10 385	0	0	0	0	0	871
13 años	54 804	392	128	17 382	26 249	10 239	0	211	1	0	202
14 años	53 514	455	64	9 537	8 036	26 111	8 833	184	2	0	292
15 años	53 292	578	0	6 724	2 996	8 262	27 877	294	1	6 054	506
16 años	47 821	505	0	5 400	1 220	3 171	18 380	206	1	18 512	426
17 años	47 464	546	0	5 528	841	1 787	15 956	154	5	22 028	619
18 años y más	1 416 629	184 886	0	505 811	11 667	22 851	298 898	4 744	2 003	364 057	21 712
Hombres	812 458	72 456	278	284 436	31 395	37 114	180 452	2 675	244	194 428	8 980
12 años	28 296	225	163	22 533	4 964	0	0	0	0	0	411
13 años	27 689	194	81	9 534	12 743	4 925	0	108	0	0	104
14 años	26 868	230	34	5 234	4 511	12 536	4 099	94	1	0	129
15 años	26 665	313	0	3 679	1 766	4 656	13 202	127	0	2 685	237
16 años	23 644	285	0	2 796	706	1 866	9 467	95	0	8 239	190
17 años	23 233	275	0	2 776	519	1 033	8 260	70	2	10 048	250
18 años y más	656 063	70 934	0	237 884	6 186	12 098	145 424	2 181	241	173 456	7 659
Mujeres	916 993	115 322	189	309 926	29 999	35 307	189 492	3 118	1 769	216 223	15 648
12 años	27 631	191	112	21 447	5 421	0	0	0	0	0	460
13 años	27 115	198	47	7 848	13 506	5 314	0	103	1	0	98
14 años	26 646	225	30	4 303	3 525	13 575	4 734	90	1	0	163
15 años	26 627	265	0	3 045	1 230	3 606	14 675	167	1	3 369	269
16 años	24 177	220	0	2 604	514	1 305	8 913	111	1	10 273	236
17 años	24 231	271	0	2 752	322	754	7 696	84	3	11 980	369
18 años y más	760 566	113 952	0	267 927	5 481	10 753	153 474	2 563	1 762	190 601	14 053
Asiste	341 556	1 137	417	75 458	47 833	47 898	47 050	869	45	115 714	5 135
12 años	53 351	14	258	42 148	10 219	0	0	0	0	0	712
13 años	50 975	13	112	14 807	25 777	9 975	0	190	1	0	100
14 años	46 538	10	47	5 726	7 503	25 329	7 601	151	2	0	169
15 años	38 267	57	0	2 071	2 366	7 305	19 995	214	0	5 870	389
16 años	29 705	42	0	772	714	2 275	7 862	88	1	17 618	333
17 años	24 884	17	0	395	275	822	3 662	50	1	19 190	472
18 años y más	97 836	984	0	9 539	979	2 192	7 930	176	40	73 036	2 960
Hombres	165 898	440	254	38 256	23 804	23 552	22 660	391	4	54 385	2 152
12 años	26 987	10	153	21 608	4 880	0	0	0	0	0	336
13 años	25 740	9	74	8 222	12 498	4 794	0	97	0	0	46
14 años	23 250	8	27	3 253	4 204	12 135	3 478	76	1	0	68
15 años	18 899	34	0	1 214	1 380	4 086	9 327	87	0	2 597	174
16 años	14 297	27	0	406	395	1 335	4 136	38	0	7 820	140
17 años	11 924	6	0	212	170	458	2 020	18	0	8 847	193
18 años y más	44 801	346	0	3 341	277	744	3 699	75	3	35 121	1 195
Mujeres	175 658	697	163	37 202	24 029	24 346	24 390	478	41	61 329	2 983
12 años	26 364	4	105	20 540	5 339	0	0	0	0	0	376
13 años	25 235	4	38	6 585	13 279	5 181	0	93	1	0	54

Continúa

POBLACIÓN DE 12 AÑOS Y MÁS POR ENTIDAD FEDERATIVA, CONDICIÓN DE ASISTENCIA ESCOLAR, SEXO Y EDAD SEGÚN NIVEL DE ESCOLARIDAD Y GRADOS APROBADOS EN SECUNDARIA

Entidad federativa, condición de asistencia escolar, sexo y edad	Población de 12 años y más	Nivel de escolaridad									
		Sin escolaridad	Educación básica						Estudios técnicos o comerciales con primaria terminada	Con educación posbásica [1]	No especificado
			Preescolar	Primaria	Secundaria						
					1 grado	2 grados	3 grados	No especificado			
13 Hidalgo											
Asiste											
Mujeres											
14 años	23 288	2	20	2 473	3 299	13 194	4 123	75	1	0	101
15 años	19 368	23	0	857	986	3 219	10 668	127	0	3 273	215
16 años	15 408	15	0	366	319	940	3 726	50	1	9 798	193
17 años	12 960	11	0	183	105	364	1 642	32	1	10 343	279
18 años y más	53 035	638	0	6 198	702	1 448	4 231	101	37	37 915	1 765
No Asiste	1 378 185	185 837	45	516 714	13 437	24 340	321 640	4 849	1 956	293 054	16 313
12 años	2 420	401	14	1 754	151	0	0	0	0	0	100
13 años	3 678	378	14	2 545	437	246	0	19	0	0	39
14 años	6 824	445	17	3 779	520	761	1 209	33	0	0	60
15 años	14 834	517	0	4 630	626	940	7 803	73	1	169	75
16 años	17 945	456	0	4 606	503	890	10 458	115	0	861	56
17 años	22 397	524	0	5 107	564	957	12 242	102	4	2 795	102
18 años y más	1 310 087	183 116	0	494 293	10 636	20 546	289 928	4 507	1 951	289 229	15 881
Hombres	642 525	71 736	22	245 276	7 539	13 466	157 249	2 244	239	139 236	5 518
12 años	1 228	215	8	883	77	0	0	0	0	0	45
13 años	1 870	184	7	1 294	230	122	0	11	0	0	22
14 años	3 552	222	7	1 971	303	392	614	18	0	0	25
15 años	7 672	276	0	2 450	384	561	3 846	36	0	80	39
16 años	9 259	253	0	2 378	310	525	5 303	57	0	406	27
17 años	11 218	266	0	2 552	348	570	6 213	50	2	1 183	34
18 años y más	607 726	70 320	0	233 748	5 887	11 296	141 273	2 072	237	137 567	5 326
Mujeres	735 660	114 101	23	271 438	5 898	10 874	164 391	2 605	1 717	153 818	10 795
12 años	1 192	186	6	871	74	0	0	0	0	0	55
13 años	1 808	194	7	1 251	207	124	0	8	0	0	17
14 años	3 272	223	10	1 808	217	369	595	15	0	0	35
15 años	7 162	241	0	2 180	242	379	3 957	37	1	89	36
16 años	8 686	203	0	2 228	193	365	5 155	58	0	455	29
17 años	11 179	258	0	2 555	216	387	6 029	52	2	1 612	68
18 años y más	702 361	112 796	0	260 545	4 749	9 250	148 655	2 435	1 714	151 662	10 555
No Especificado	9 710	804	5	2 190	124	183	1 254	75	12	1 883	3 180
12 años	156	1	3	78	15	0	0	0	0	0	59
13 años	151	1	2	30	35	18	0	2	0	0	63
14 años	152	0	0	32	13	21	23	0	0	0	63
15 años	191	4	0	23	4	17	79	7	0	15	42
16 años	171	7	0	22	3	6	60	3	0	33	37
17 años	183	5	0	26	2	8	52	2	0	43	45
18 años y más	8 706	786	0	1 979	52	113	1 040	61	12	1 792	2 871
Hombres	4 035	280	2	904	52	96	543	40	1	807	1 310
12 años	81	0	2	42	7	0	0	0	0	0	30
13 años	79	1	0	18	15	9	0	0	0	0	36
14 años	66	0	0	10	4	9	7	0	0	0	36
15 años	94	3	0	15	2	9	29	4	0	8	24
16 años	88	5	0	12	1	6	28	0	0	13	23
17 años	91	3	0	12	1	5	27	2	0	18	23
18 años y más	3 536	268	0	795	22	58	452	34	1	768	1 138
Mujeres	5 675	524	3	1 286	72	87	711	35	11	1 076	1 870
12 años	75	1	1	36	8	0	0	0	0	0	29
13 años	72	0	2	12	20	9	0	2	0	0	27
14 años	86	0	0	22	9	12	16	0	0	0	27
15 años	97	1	0	8	2	8	50	3	0	7	18
16 años	83	2	0	10	2	0	32	3	0	20	14
17 años	92	2	0	14	1	3	25	0	0	25	22
18 años y más	5 170	518	0	1 184	30	55	588	27	11	1 024	1 733
14 Jalisco	4 905 389	283 491	1 212	1 743 187	186 622	217 854	959 626	15 941	19 570	1 405 547	72 339
12 años	142 369	1 106	648	113 322	24 741	0	0	0	1	0	2 551
13 años	141 039	1 057	348	47 696	66 536	24 116	0	588	2	0	696
14 años	137 466	1 195	216	29 820	21 881	62 511	20 587	456	6	0	794
15 años	140 968	1 521	0	24 425	9 624	21 843	67 869	714	8	13 288	1 676

Continúa

POBLACIÓN DE 12 AÑOS Y MÁS POR ENTIDAD FEDERATIVA, CONDICIÓN DE ASISTENCIA ESCOLAR, SEXO Y EDAD SEGÚN NIVEL DE ESCOLARIDAD Y GRADOS APROBADOS EN SECUNDARIA

Entidad federativa, condición de asistencia escolar, sexo y edad	Población de 12 años y más	Nivel de escolaridad									
		Sin escolaridad	Educación básica						Estudios técnicos o comerciales con primaria terminada	Con educación posbásica [1]	No especificado
			Preescolar	Primaria	Secundaria						
					1 grado	2 grados	3 grados	No especificado			
14 Jalisco											
16 años	132 426	1 488	0	22 168	5 413	10 102	47 760	522	19	43 544	1 410
17 años	136 154	1 537	0	23 676	4 159	7 058	39 420	432	22	58 057	1 793
18 años y más	4 074 967	275 587	0	1 482 080	54 268	92 224	783 990	13 229	19 512	1 290 658	63 419
Hombres	2 341 669	131 379	678	807 838	98 216	115 405	459 787	7 194	3 021	687 404	30 747
12 años	72 832	644	349	58 557	11 970	0	0	0	0	0	1 312
13 años	71 496	619	209	26 363	32 244	11 366	0	304	1	0	390
14 años	69 426	698	120	16 718	12 262	29 567	9 430	232	3	0	396
15 años	70 930	887	0	13 638	5 803	12 231	31 433	332	2	5 774	830
16 años	66 129	874	0	12 216	3 232	5 862	23 657	270	8	19 339	671
17 años	67 734	872	0	13 003	2 543	4 065	19 636	217	9	26 559	830
18 años y más	1 923 122	126 785	0	667 343	30 162	52 314	375 631	5 839	2 998	635 732	26 318
Mujeres	2 563 720	152 112	534	935 349	88 406	102 449	499 839	8 747	16 549	718 143	41 592
12 años	69 537	462	299	54 765	12 771	0	0	0	1	0	1 239
13 años	69 543	438	139	21 333	34 292	12 750	0	284	1	0	306
14 años	68 040	497	96	13 102	9 619	32 944	11 157	224	3	0	398
15 años	70 038	634	0	10 787	3 821	9 612	36 436	382	6	7 514	846
16 años	66 297	614	0	9 952	2 181	4 240	24 103	252	11	24 205	739
17 años	68 420	665	0	10 673	1 616	2 993	19 784	215	13	31 498	963
18 años y más	2 151 845	148 802	0	814 737	24 106	39 910	408 359	7 390	16 514	654 926	37 101
Asiste	923 890	2 636	947	195 803	123 652	118 467	114 240	2 178	356	353 648	11 963
12 años	132 872	41	563	106 156	24 310	0	0	0	1	0	1 801
13 años	125 434	50	265	36 229	64 793	23 358	0	504	1	0	234
14 años	110 407	33	119	13 164	19 319	59 982	17 121	321	5	0	343
15 años	87 230	120	0	5 419	6 558	18 108	42 637	438	7	12 954	989
16 años	74 246	106	0	2 580	2 374	5 956	20 430	206	12	41 643	939
17 años	67 679	76	0	1 835	1 087	2 490	9 312	120	14	51 557	1 188
18 años y más	326 022	2 210	0	30 420	5 211	8 573	24 740	589	316	247 494	6 469
Hombres	455 799	1 189	512	99 679	61 577	57 565	54 901	1 066	81	173 692	5 537
12 años	67 918	23	300	54 927	11 750	0	0	0	0	0	918
13 años	63 301	27	150	20 408	31 361	10 992	0	258	1	0	104
14 años	54 813	19	62	7 635	10 716	28 237	7 803	164	3	0	174
15 años	43 081	75	0	2 987	3 914	10 077	19 714	204	1	5 632	477
16 años	35 634	57	0	1 314	1 332	3 412	10 491	101	6	18 498	423
17 años	32 254	43	0	896	555	1 313	5 020	59	7	23 830	531
18 años y más	158 798	945	0	11 512	1 949	3 534	11 873	280	63	125 732	2 910
Mujeres	468 091	1 447	435	96 124	62 075	60 902	59 339	1 112	275	179 956	6 426
12 años	64 954	18	263	51 229	12 560	0	0	0	1	0	883
13 años	62 133	23	115	15 821	33 432	12 366	0	246	0	0	130
14 años	55 594	14	57	5 529	8 603	31 745	9 318	157	2	0	169
15 años	44 149	45	0	2 432	2 644	8 031	22 923	234	6	7 322	512
16 años	38 612	49	0	1 266	1 042	2 544	9 939	105	6	23 145	516
17 años	35 425	33	0	939	532	1 177	4 292	61	7	27 727	657
18 años y más	167 224	1 265	0	18 908	3 262	5 039	12 867	309	253	121 762	3 559
No Asiste	3 944 255	279 175	258	1 541 077	62 551	98 723	841 868	13 595	19 112	1 045 306	42 590
12 años	8 772	1 056	83	6 919	378	0	0	0	0	0	336
13 años	15 030	996	80	11 338	1 661	703	0	77	1	0	174
14 años	26 474	1 152	95	16 544	2 522	2 434	3 389	131	1	0	206
15 años	52 882	1 392	0	18 899	3 050	3 690	24 967	270	1	312	301
16 años	57 466	1 365	0	19 484	3 023	4 109	27 148	312	7	1 800	218
17 años	67 773	1 453	0	21 748	3 062	4 543	29 951	308	8	6 369	331
18 años y más	3 715 858	271 761	0	1 446 145	48 855	83 244	756 413	12 497	19 094	1 036 825	41 024
Hombres	1 868 774	129 487	161	705 476	36 429	57 476	403 346	6 051	2 930	510 854	16 564
12 años	4 544	616	48	3 508	191	0	0	0	0	0	181
13 años	7 866	586	56	5 881	842	343	0	40	0	0	118
14 años	14 328	676	57	9 021	1 518	1 286	1 596	67	0	0	107
15 años	27 417	807	0	10 586	1 884	2 129	11 604	123	1	130	153
16 años	30 143	806	0	10 853	1 893	2 429	13 081	168	2	799	112
17 años	35 130	824	0	12 057	1 983	2 739	14 547	156	2	2 669	153
18 años y más	1 749 346	125 172	0	653 570	28 118	48 550	362 518	5 497	2 925	507 256	15 740

Continúa

POBLACIÓN DE 12 AÑOS Y MÁS POR ENTIDAD FEDERATIVA, CONDICIÓN DE ASISTENCIA ESCOLAR, SEXO Y EDAD SEGÚN NIVEL DE ESCOLARIDAD Y GRADOS APROBADOS EN SECUNDARIA

Entidad federativa, condición de asistencia escolar, sexo y edad	Población de 12 años y más	Nivel de escolaridad									
		Sin escolaridad	Educación básica						Estudios técnicos o comerciales con primaria terminada	Con educación posbásica [1]	No especificado
			Preescolar	Primaria	Secundaria						
					1 grado	2 grados	3 grados	No especificado			
14 Jalisco											
No Asiste											
Mujeres	2 075 481	149 688	97	835 601	26 122	41 247	438 522	7 544	16 182	534 452	26 026
12 años	4 228	440	35	3 411	187	0	0	0	0	0	155
13 años	7 164	410	24	5 457	819	360	0	37	1	0	56
14 años	12 146	476	38	7 523	1 004	1 148	1 793	64	1	0	99
15 años	25 465	585	0	8 313	1 166	1 561	13 363	147	0	182	148
16 años	27 323	559	0	8 631	1 130	1 680	14 067	144	5	1 001	106
17 años	32 643	629	0	9 691	1 079	1 804	15 404	152	6	3 700	178
18 años y más	1 966 512	146 589	0	792 575	20 737	34 694	393 895	7 000	16 169	529 569	25 284
No Especificado	37 244	1 680	7	6 307	419	664	3 518	168	102	6 593	17 786
12 años	725	9	2	247	53	0	0	0	0	0	414
13 años	575	11	3	129	82	55	0	7	0	0	288
14 años	585	10	2	112	40	95	77	4	0	0	245
15 años	856	9	0	107	16	45	265	6	0	22	386
16 años	714	17	0	104	16	37	182	4	0	101	253
17 años	702	8	0	93	10	25	157	4	0	131	274
18 años y más	33 087	1 616	0	5 515	202	407	2 837	143	102	6 339	15 926
Hombres	17 096	703	5	2 683	210	364	1 540	77	10	2 858	8 646
12 años	370	5	1	122	29	0	0	0	0	0	213
13 años	329	6	3	74	41	31	0	6	0	0	168
14 años	285	3	1	62	28	44	31	1	0	0	115
15 años	432	5	0	65	5	25	115	5	0	12	200
16 años	352	11	0	49	7	21	85	1	0	42	136
17 años	350	5	0	50	5	13	69	2	0	60	146
18 años y más	14 978	668	0	2 261	95	230	1 240	62	10	2 744	7 668
Mujeres	20 148	977	2	3 624	209	300	1 978	91	92	3 735	9 140
12 años	355	4	1	125	24	0	0	0	0	0	201
13 años	246	5	0	55	41	24	0	1	0	0	120
14 años	300	7	1	50	12	51	46	3	0	0	130
15 años	424	4	0	42	11	20	150	1	0	10	186
16 años	362	6	0	55	9	16	97	3	0	59	117
17 años	352	3	0	43	5	12	88	2	0	71	128
18 años y más	18 109	948	0	3 254	107	177	1 597	81	92	3 595	8 258
15 México	10 094 597	526 558	1 808	2 890 248	363 758	455 355	2 416 860	39 936	19 099	3 214 655	166 320
12 años	288 251	1 445	1 007	210 762	69 391	0	0	0	2	0	5 644
13 años	285 367	1 480	521	74 976	137 988	67 621	0	1 408	8	0	1 365
14 años	279 199	1 563	280	39 176	41 940	134 533	58 498	1 195	10	0	2 004
15 años	287 906	2 177	0	29 839	15 889	45 861	144 018	1 628	25	44 468	4 001
16 años	259 625	1 935	0	25 261	7 241	17 364	94 095	1 135	22	109 027	3 545
17 años	269 197	1 986	0	27 643	5 298	11 004	81 574	960	40	134 788	5 904
18 años y más	8 425 052	515 972	0	2 482 591	86 011	178 972	2 038 675	33 610	18 992	2 926 372	143 857
Hombres	4 849 411	181 405	946	1 320 120	191 688	242 031	1 231 553	18 983	2 414	1 596 148	64 123
12 años	145 552	790	516	107 880	33 569	0	0	0	1	0	2 796
13 años	143 721	823	292	41 043	67 914	32 246	0	704	3	0	696
14 años	139 973	804	138	21 604	24 261	64 730	26 840	611	2	0	983
15 años	144 419	1 161	0	15 879	9 857	26 536	68 477	791	11	19 878	1 829
16 años	129 701	1 041	0	13 327	4 456	10 535	48 440	587	14	49 691	1 610
17 años	134 968	1 063	0	14 275	3 204	6 658	42 871	493	15	63 884	2 505
18 años y más	4 011 077	175 723	0	1 106 112	48 427	101 326	1 044 925	15 797	2 368	1 462 695	53 704
Mujeres	5 245 186	345 153	862	1 570 128	172 070	213 324	1 185 307	20 953	16 685	1 618 507	102 197
12 años	142 699	655	491	102 882	35 822	0	0	0	1	0	2 848
13 años	141 646	657	229	33 933	70 074	35 375	0	704	5	0	669
14 años	139 226	759	142	17 572	17 679	69 803	31 658	584	8	0	1 021
15 años	143 487	1 016	0	13 960	6 032	19 325	75 541	837	14	24 590	2 172
16 años	129 924	894	0	11 934	2 785	6 829	45 655	548	8	59 336	1 935
17 años	134 229	923	0	13 368	2 094	4 346	38 703	467	25	70 904	3 399
18 años y más	4 413 975	340 249	0	1 376 479	37 584	77 646	993 750	17 813	16 624	1 463 677	90 153
Asiste	1 950 963	4 356	1 545	338 023	262 238	258 769	283 883	5 688	398	763 474	32 589
12 años	275 346	106	920	201 778	67 968	0	0	0	2	0	4 572
13 años	265 882	70	437	62 854	134 892	65 607	0	1 290	6	0	726

Continúa

POBLACIÓN DE 12 AÑOS Y MÁS POR ENTIDAD FEDERATIVA, CONDICIÓN DE ASISTENCIA ESCOLAR, SEXO Y EDAD SEGÚN NIVEL DE ESCOLARIDAD Y GRADOS APROBADOS EN SECUNDARIA

Entidad federativa, condición de asistencia escolar, sexo y edad	Población de 12 años y más	Nivel de escolaridad									
		Sin escolaridad	Educación básica						Estudios técnicos o comerciales con primaria terminada	Con educación posbásica [1]	No especificado
			Preescolar	Primaria	Secundaria						
					1 grado	2 grados	3 grados	No especificado			
15 México											
Asiste											
14 años	244 055	66	188	21 528	38 535	129 553	52 007	979	8	0	1 191
15 años	215 700	253	0	8 131	11 779	39 792	108 245	1 236	23	43 115	3 126
16 años	171 057	218	0	3 223	3 461	10 993	46 787	609	17	102 953	2 796
17 años	150 237	122	0	2 050	1 397	3 898	22 505	343	27	115 249	4 646
18 años y más	628 686	3 521	0	38 459	4 206	8 926	54 339	1 231	315	502 157	15 532
Hombres	978 256	1 851	796	175 604	133 882	130 155	141 379	2 890	96	377 165	14 438
12 años	139 182	54	466	103 561	32 888	0	0	0	1	0	2 212
13 años	134 146	37	239	35 195	66 417	31 229	0	660	2	0	367
14 años	121 988	34	91	12 532	22 259	62 175	23 832	504	1	0	560
15 años	108 337	140	0	4 738	7 324	23 017	51 833	596	10	19 260	1 419
16 años	84 407	123	0	1 801	2 071	6 693	25 233	326	11	46 924	1 225
17 años	74 460	78	0	1 091	799	2 311	12 674	186	12	55 329	1 980
18 años y más	315 736	1 385	0	16 686	2 124	4 730	27 807	618	59	255 652	6 675
Mujeres	972 707	2 505	749	162 419	128 356	128 614	142 504	2 798	302	386 309	18 151
12 años	136 164	52	454	98 217	35 080	0	0	0	1	0	2 360
13 años	131 736	33	198	27 659	68 475	34 378	0	630	4	0	359
14 años	122 067	32	97	8 996	16 276	67 378	28 175	475	7	0	631
15 años	107 363	113	0	3 393	4 455	16 775	56 412	640	13	23 855	1 707
16 años	86 650	95	0	1 422	1 390	4 300	21 554	283	6	56 029	1 571
17 años	75 777	44	0	959	598	1 587	9 831	157	15	59 920	2 666
18 años y más	312 950	2 136	0	21 773	2 082	4 196	26 532	613	256	246 505	8 857
No Asiste	8 068 162	515 519	246	2 537 808	100 653	194 842	2 122 571	33 825	18 600	2 435 645	108 453
12 años	11 893	1 334	84	8 572	1 295	0	0	0	0	0	608
13 años	18 622	1 395	76	11 948	2 921	1 907	0	103	1	0	271
14 años	34 160	1 481	86	17 492	3 337	4 780	6 363	202	2	0	417
15 años	71 056	1 908	0	21 586	4 068	5 977	35 372	381	2	1 257	505
16 años	87 478	1 697	0	21 926	3 762	6 336	46 960	519	5	5 851	422
17 años	117 696	1 842	0	25 459	3 877	7 071	58 699	607	12	19 214	915
18 años y más	7 727 257	505 862	0	2 430 825	81 393	168 771	1 975 177	32 013	18 578	2 409 323	105 315
Hombres	3 838 191	177 412	140	1 138 418	57 326	110 850	1 085 134	15 913	2 306	1 211 681	39 011
12 años	5 854	732	48	4 120	614	0	0	0	0	0	340
13 años	9 140	777	47	5 760	1 409	966	0	39	0	0	142
14 años	17 480	760	45	8 989	1 966	2 453	2 955	101	1	0	210
15 años	35 503	1 011	0	11 075	2 505	3 470	16 447	191	1	577	226
16 años	44 750	908	0	11 473	2 375	3 821	23 034	259	3	2 677	200
17 años	59 879	977	0	13 123	2 388	4 322	30 017	303	3	8 391	355
18 años y más	3 665 585	172 247	0	1 083 878	46 069	95 818	1 012 681	15 020	2 298	1 200 036	37 538
Mujeres	4 229 971	338 107	106	1 399 390	43 327	83 992	1 037 437	17 912	16 294	1 223 964	69 442
12 años	6 039	602	36	4 452	681	0	0	0	0	0	268
13 años	9 482	618	29	6 188	1 512	941	0	64	1	0	129
14 años	16 680	721	41	8 503	1 371	2 327	3 408	101	1	0	207
15 años	35 553	897	0	10 511	1 563	2 507	18 925	190	1	680	279
16 años	42 728	789	0	10 453	1 387	2 515	23 926	260	2	3 174	222
17 años	57 817	865	0	12 336	1 489	2 749	28 682	304	9	10 823	560
18 años y más	4 061 672	333 615	0	1 346 947	35 324	72 953	962 496	16 993	16 280	1 209 287	67 777
No Especificado	75 472	6 683	17	14 417	867	1 744	10 406	423	101	15 536	25 278
12 años	1 012	5	3	412	128	0	0	0	0	0	464
13 años	863	15	8	174	175	107	0	15	1	0	368
14 años	984	16	6	156	68	200	128	14	0	0	396
15 años	1 150	16	0	122	42	92	401	11	0	96	370
16 años	1 090	20	0	112	18	35	348	7	0	223	327
17 años	1 264	22	0	134	24	35	370	10	1	325	343
18 años y más	69 109	6 589	0	13 307	412	1 275	9 159	366	99	14 892	23 010
Hombres	32 964	2 142	10	6 098	480	1 026	5 040	180	12	7 302	10 674
12 años	516	4	2	199	67	0	0	0	0	0	244
13 años	435	9	6	88	88	51	0	5	1	0	187
14 años	505	10	2	83	36	102	53	6	0	0	213
15 años	579	10	0	66	28	49	197	4	0	41	184
16 años	544	10	0	53	10	21	173	2	0	90	185

Continúa

POBLACIÓN DE 12 AÑOS Y MÁS POR ENTIDAD FEDERATIVA, CONDICIÓN DE ASISTENCIA ESCOLAR, SEXO Y EDAD SEGÚN NIVEL DE ESCOLARIDAD Y GRADOS APROBADOS EN SECUNDARIA

Entidad federativa, condición de asistencia escolar, sexo y edad	Población de 12 años y más	Nivel de escolaridad									
		Sin escolaridad	Educación básica						Estudios técnicos o comerciales con primaria terminada	Con educación posbásica [1]	No especificado
			Preescolar	Primaria	Secundaria						
					1 grado	2 grados	3 grados	No especificado			
15 México											
No Especificado											
Hombres											
17 años	629	8	0	61	17	25	180	4	0	164	170
18 años y más	29 756	2 091	0	5 548	234	778	4 437	159	11	7 007	9 491
Mujeres	42 508	4 541	7	8 319	387	718	5 366	243	89	8 234	14 604
12 años	496	1	1	213	61	0	0	0	0	0	220
13 años	428	6	2	86	87	56	0	10	0	0	181
14 años	479	6	4	73	32	98	75	8	0	0	183
15 años	571	6	0	56	14	43	204	7	0	55	186
16 años	546	10	0	59	8	14	175	5	0	133	142
17 años	635	14	0	73	7	10	190	6	1	161	173
18 años y más	39 353	4 498	0	7 759	178	497	4 722	207	88	7 885	13 519
16 Michoacán de Ocampo	2 888 792	349 517	784	1 163 196	114 829	129 033	461 952	7 745	4 591	615 808	41 337
12 años	95 883	1 182	420	78 005	14 879	0	0	0	0	0	1 397
13 años	93 818	1 251	220	39 410	38 736	13 528	0	346	2	0	325
14 años	92 482	1 430	144	26 564	15 476	36 994	11 227	240	3	0	404
15 años	93 683	1 711	0	22 079	7 591	15 156	37 934	438	6	8 096	672
16 años	86 368	1 806	0	19 575	4 142	7 630	27 233	307	9	25 045	621
17 años	86 825	1 873	0	20 267	3 027	5 181	24 402	237	4	30 895	939
18 años y más	2 339 733	340 264	0	957 296	30 978	50 544	361 156	6 177	4 567	551 772	36 979
Hombres	1 347 325	160 383	437	535 272	59 125	65 375	212 091	3 395	578	293 771	16 898
12 años	48 717	682	233	40 102	6 939	0	0	0	0	0	761
13 años	47 154	747	120	21 494	18 286	6 138	0	178	0	0	191
14 años	46 143	874	84	14 656	8 500	16 767	4 927	115	1	0	219
15 años	46 366	995	0	11 970	4 414	8 236	16 824	209	4	3 410	304
16 años	42 377	1 021	0	10 561	2 397	4 279	13 021	158	3	10 667	270
17 años	41 950	1 130	0	10 518	1 687	2 800	11 533	118	2	13 741	421
18 años y más	1 074 618	154 934	0	425 971	16 902	27 155	165 786	2 617	568	265 953	14 732
Mujeres	1 541 467	189 134	347	627 924	55 704	63 658	249 861	4 350	4 013	322 037	24 439
12 años	47 166	500	187	37 903	7 940	0	0	0	0	0	636
13 años	46 664	504	100	17 916	20 450	7 390	0	168	2	0	134
14 años	46 339	556	60	11 908	6 976	20 227	6 300	125	2	0	185
15 años	47 317	716	0	10 109	3 177	6 920	21 110	229	2	4 686	368
16 años	43 991	785	0	9 014	1 745	3 351	14 212	149	6	14 378	351
17 años	44 875	743	0	9 749	1 340	2 381	12 869	119	2	17 154	518
18 años y más	1 265 115	185 330	0	531 325	14 076	23 389	195 370	3 560	3 999	285 819	22 247
Asiste	522 959	2 110	594	136 298	75 777	70 480	62 304	1 173	89	166 933	7 201
12 años	87 572	56	362	71 501	14 577	0	0	0	0	0	1 076
13 años	80 172	21	155	28 938	37 596	13 048	0	287	1	0	126
14 años	70 759	22	77	11 920	13 565	35 223	9 599	170	2	0	181
15 años	57 387	73	0	4 885	5 256	12 412	26 212	294	4	7 822	429
16 años	43 450	67	0	2 048	1 902	4 494	10 891	122	7	23 519	400
17 años	36 971	42	0	1 172	829	1 850	5 422	60	3	26 943	650
18 años y más	146 648	1 829	0	15 834	2 052	3 453	10 180	240	72	108 649	4 339
Hombres	250 117	776	332	69 096	37 004	33 102	28 672	544	21	77 396	3 174
12 años	44 459	34	195	36 870	6 792	0	0	0	0	0	568
13 años	40 037	12	90	16 087	17 708	5 911	0	156	0	0	73
14 años	34 551	8	47	6 882	7 380	15 860	4 199	80	1	0	94
15 años	27 667	47	0	2 659	2 977	6 661	11 724	125	2	3 296	176
16 años	20 358	28	0	1 051	1 029	2 456	5 562	61	3	10 012	156
17 años	17 115	22	0	542	397	936	2 853	31	1	12 057	276
18 años y más	65 930	625	0	5 005	721	1 278	4 334	91	14	52 031	1 831
Mujeres	272 842	1 334	262	67 202	38 773	37 378	33 632	629	68	89 537	4 027
12 años	43 113	22	167	34 631	7 785	0	0	0	0	0	508
13 años	40 135	9	65	12 851	19 888	7 137	0	131	1	0	53
14 años	36 208	14	30	5 038	6 185	19 363	5 400	90	1	0	87
15 años	29 720	26	0	2 226	2 279	5 751	14 488	169	2	4 526	253
16 años	23 092	39	0	997	873	2 038	5 329	61	4	13 507	244
17 años	19 856	20	0	630	432	914	2 569	29	2	14 886	374
18 años y más	80 718	1 204	0	10 829	1 331	2 175	5 846	149	58	56 618	2 508

Continúa

POBLACIÓN DE 12 AÑOS Y MÁS POR ENTIDAD FEDERATIVA, CONDICIÓN DE ASISTENCIA ESCOLAR, SEXO Y EDAD SEGÚN NIVEL DE ESCOLARIDAD Y GRADOS APROBADOS EN SECUNDARIA

Entidad federativa, condición de asistencia escolar, sexo y edad	Población de 12 años y más	Nivel de escolaridad									
		Sin escolaridad	Educación básica						Estudios técnicos o comerciales con primaria terminada	Con educación posbásica [1]	No especificado
			Preescolar	Primaria	Secundaria						
					1 grado	2 grados	3 grados	No especificado			
16 Michoacán de Ocampo											
No Asiste	2 349 724	345 951	182	1 023 083	38 794	58 157	397 981	6 511	4 471	445 849	28 745
12 años	8 020	1 120	58	6 334	273	0	0	0	0	0	235
13 años	13 353	1 220	59	10 356	1 083	458	0	58	1	0	118
14 años	21 453	1 405	65	14 562	1 881	1 724	1 600	69	1	0	146
15 años	35 959	1 631	0	17 105	2 314	2 707	11 628	142	1	254	177
16 años	42 581	1 729	0	17 453	2 224	3 106	16 251	182	2	1 473	161
17 años	49 502	1 823	0	19 015	2 182	3 311	18 898	175	1	3 871	226
18 años y más	2 178 856	337 023	0	938 258	28 837	46 851	349 604	5 885	4 465	440 251	27 682
Hombres	1 090 366	159 038	101	464 624	22 003	32 080	182 745	2 823	553	215 108	11 291
12 años	4 099	646	38	3 147	133	0	0	0	0	0	135
13 años	6 965	728	28	5 346	557	218	0	21	0	0	67
14 años	11 454	865	35	7 730	1 106	883	715	35	0	0	85
15 años	18 523	944	0	9 263	1 420	1 558	5 060	82	1	103	92
16 años	21 854	989	0	9 473	1 357	1 807	7 420	95	0	630	83
17 años	24 652	1 105	0	9 931	1 283	1 854	8 639	87	1	1 642	110
18 años y más	1 002 819	153 761	0	419 734	16 147	25 760	160 911	2 503	551	212 733	10 719
Mujeres	1 259 358	186 913	81	558 459	16 791	26 077	215 236	3 688	3 918	230 741	17 454
12 años	3 921	474	20	3 187	140	0	0	0	0	0	100
13 años	6 388	492	31	5 010	526	240	0	37	1	0	51
14 años	9 999	540	30	6 832	775	841	885	34	1	0	61
15 años	17 436	687	0	7 842	894	1 149	6 568	60	0	151	85
16 años	20 727	740	0	7 980	867	1 299	8 831	87	2	843	78
17 años	24 850	718	0	9 084	899	1 457	10 259	88	0	2 229	116
18 años y más	1 176 037	183 262	0	518 524	12 690	21 091	188 693	3 382	3 914	227 518	16 963
No Especificado	16 109	1 456	8	3 815	258	396	1 667	61	31	3 026	5 391
12 años	291	6	0	170	29	0	0	0	0	0	86
13 años	293	10	6	116	57	22	0	1	0	0	81
14 años	270	3	2	82	30	47	28	1	0	0	77
15 años	337	7	0	89	21	37	94	2	1	20	66
16 años	337	10	0	74	16	30	91	3	0	53	60
17 años	352	8	0	80	16	20	82	2	0	81	63
18 años y más	14 229	1 412	0	3 204	89	240	1 372	52	30	2 872	4 958
Hombres	6 842	569	4	1 552	118	193	674	28	4	1 267	2 433
12 años	159	2	0	85	14	0	0	0	0	0	58
13 años	152	7	2	61	21	9	0	1	0	0	51
14 años	138	1	2	44	14	24	13	0	0	0	40
15 años	176	4	0	48	17	17	40	2	1	11	36
16 años	165	4	0	37	11	16	39	2	0	25	31
17 años	183	3	0	45	7	10	41	0	0	42	35
18 años y más	5 869	548	0	1 232	34	117	541	23	3	1 189	2 182
Mujeres	9 267	887	4	2 263	140	203	993	33	27	1 759	2 958
12 años	132	4	0	85	15	0	0	0	0	0	28
13 años	141	3	4	55	36	13	0	0	0	0	30
14 años	132	2	0	38	16	23	15	1	0	0	37
15 años	161	3	0	41	4	20	54	0	0	9	30
16 años	172	6	0	37	5	14	52	1	0	28	29
17 años	169	5	0	35	9	10	41	2	0	39	28
18 años y más	8 360	864	0	1 972	55	123	831	29	27	1 683	2 776
17 Morelos	1 174 693	93 641	225	346 239	39 923	46 832	262 537	3 465	1 523	363 494	16 814
12 años	34 605	356	118	29 393	4 155	0	0	0	0	0	583
13 años	33 726	345	76	11 747	16 785	4 502	0	150	0	0	121
14 años	32 928	342	31	5 404	6 183	16 590	4 145	86	0	0	147
15 años	33 560	437	0	4 044	1 910	5 584	17 671	136	1	3 451	326
16 años	30 455	428	0	3 272	909	2 007	11 320	88	1	12 147	283
17 años	31 766	436	0	3 647	613	1 324	9 547	89	6	15 668	436
18 años y más	977 653	91 297	0	288 732	9 368	16 825	219 854	2 916	1 515	332 228	14 918
Hombres	553 060	38 627	130	162 959	20 584	23 976	125 791	1 595	185	172 857	6 356
12 años	17 641	209	64	15 021	2 057	0	0	0	0	0	290
13 años	17 109	190	48	6 353	8 095	2 268	0	81	0	0	74
14 años	16 476	200	18	3 019	3 335	7 877	1 921	40	0	0	66

Continúa

POBLACIÓN DE 12 AÑOS Y MÁS POR ENTIDAD FEDERATIVA, CONDICIÓN DE ASISTENCIA ESCOLAR, SEXO Y EDAD SEGÚN NIVEL DE ESCOLARIDAD Y GRADOS APROBADOS EN SECUNDARIA

Entidad federativa, condición de asistencia escolar, sexo y edad	Población de 12 años y más	Nivel de escolaridad									
		Sin escolaridad	Educación básica						Estudios técnicos o comerciales con primaria terminada	Con educación posbásica [1]	No especificado
			Preescolar	Primaria	Secundaria						
					1 grado	2 grados	3 grados	No especificado			
17 Morelos											
Hombres											
15 años	16 993	246	0	2 378	1 131	3 133	8 352	67	1	1 534	151
16 años	15 193	249	0	1 840	543	1 157	5 819	46	1	5 416	122
17 años	15 840	245	0	2 012	372	778	4 949	44	1	7 243	196
18 años y más	453 808	37 288	0	132 336	5 051	8 763	104 750	1 317	182	158 664	5 457
Mujeres	621 633	55 014	95	183 280	19 339	22 856	136 746	1 870	1 338	190 637	10 458
12 años	16 964	147	54	14 372	2 098	0	0	0	0	0	293
13 años	16 617	155	28	5 394	8 690	2 234	0	69	0	0	47
14 años	16 452	142	13	2 385	2 848	8 713	2 224	46	0	0	81
15 años	16 567	191	0	1 666	779	2 451	9 319	69	0	1 917	175
16 años	15 262	179	0	1 432	366	850	5 501	42	0	6 731	161
17 años	15 926	191	0	1 635	241	546	4 598	45	5	8 425	240
18 años y más	523 845	54 009	0	156 396	4 317	8 062	115 104	1 599	1 333	173 564	9 461
Asiste	227 831	782	186	49 239	28 948	28 245	31 186	505	45	85 437	3 258
12 años	32 736	14	108	28 051	4 076	0	0	0	0	0	487
13 años	30 981	12	61	9 947	16 435	4 336	0	138	0	0	52
14 años	28 687	12	17	2 981	5 709	16 046	3 777	67	0	0	78
15 años	24 442	23	0	1 010	1 348	4 768	13 584	103	0	3 359	247
16 años	19 556	27	0	372	400	1 242	5 701	54	1	11 539	220
17 años	17 759	17	0	259	150	445	2 497	35	5	14 009	342
18 años y más	73 670	677	0	6 619	830	1 408	5 627	108	39	56 530	1 832
Hombres	110 075	301	104	24 200	14 327	13 841	15 096	246	11	40 581	1 368
12 años	16 596	5	59	14 283	2 018	0	0	0	0	0	231
13 años	15 597	5	37	5 366	7 910	2 177	0	74	0	0	28
14 años	14 058	6	8	1 619	3 044	7 597	1 723	33	0	0	28
15 años	12 055	14	0	591	785	2 658	6 360	49	0	1 494	104
16 años	9 385	12	0	194	230	706	2 978	33	1	5 140	91
17 años	8 534	9	0	141	77	258	1 364	13	1	6 520	151
18 años y más	33 850	250	0	2 006	263	445	2 671	44	9	27 427	735
Mujeres	117 756	481	82	25 039	14 621	14 404	16 090	259	34	44 856	1 890
12 años	16 140	9	49	13 768	2 058	0	0	0	0	0	256
13 años	15 384	7	24	4 581	8 525	2 159	0	64	0	0	24
14 años	14 629	6	9	1 362	2 665	8 449	2 054	34	0	0	50
15 años	12 387	9	0	419	563	2 110	7 224	54	0	1 865	143
16 años	10 171	15	0	178	170	536	2 723	21	0	6 399	129
17 años	9 225	8	0	118	73	187	1 133	22	4	7 489	191
18 años y más	39 820	427	0	4 613	567	963	2 956	64	30	29 103	1 097
No Asiste	940 539	92 289	39	295 766	10 909	18 462	230 486	2 935	1 475	276 438	11 740
12 años	1 779	341	10	1 297	69	0	0	0	0	0	62
13 años	2 657	331	15	1 772	337	154	0	12	0	0	36
14 años	4 153	327	14	2 401	466	527	361	18	0	0	39
15 años	9 006	410	0	3 009	558	806	4 053	32	1	85	52
16 años	10 800	397	0	2 887	505	760	5 589	32	0	590	40
17 años	13 902	419	0	3 379	460	871	7 018	54	1	1 633	67
18 años y más	898 242	90 064	0	281 021	8 514	15 344	213 465	2 787	1 473	274 130	11 444
Hombres	440 251	38 094	26	138 253	6 216	10 084	110 328	1 336	173	131 597	4 144
12 años	994	203	5	716	33	0	0	0	0	0	37
13 años	1 459	185	11	970	176	88	0	7	0	0	22
14 años	2 373	194	10	1 389	283	272	196	7	0	0	22
15 años	4 874	228	0	1 769	343	470	1 978	17	1	37	31
16 años	5 756	235	0	1 640	310	449	2 823	12	0	267	20
17 años	7 250	236	0	1 865	294	513	3 568	31	0	714	29
18 años y más	417 545	36 813	0	129 904	4 777	8 292	101 763	1 262	172	130 579	3 983
Mujeres	500 288	54 195	13	157 513	4 693	8 378	120 158	1 599	1 302	144 841	7 596
12 años	785	138	5	581	36	0	0	0	0	0	25
13 años	1 198	146	4	802	161	66	0	5	0	0	14
14 años	1 780	133	4	1 012	183	255	165	11	0	0	17
15 años	4 132	182	0	1 240	215	336	2 075	15	0	48	21
16 años	5 044	162	0	1 247	195	311	2 766	20	0	323	20
17 años	6 652	183	0	1 514	166	358	3 450	23	1	919	38

Continúa

POBLACIÓN DE 12 AÑOS Y MÁS POR ENTIDAD FEDERATIVA, CONDICIÓN DE ASISTENCIA ESCOLAR, SEXO Y EDAD SEGÚN NIVEL DE ESCOLARIDAD Y GRADOS APROBADOS EN SECUNDARIA

Entidad federativa, condición de asistencia escolar, sexo y edad	Población de 12 años y más	Nivel de escolaridad									
		Sin escolaridad	Educación básica						Estudios técnicos o comerciales con primaria terminada	Con educación posbásica [1]	No especificado
			Preescolar	Primaria	Secundaria						
					1 grado	2 grados	3 grados	No especificado			
17 Morelos											
No Asiste											
Mujeres											
18 años y más	480 697	53 251	0	151 117	3 737	7 052	111 702	1 525	1 301	143 551	7 461
No Especificado	6 323	570	0	1 234	66	125	865	25	3	1 619	1 816
12 años	90	1	0	45	10	0	0	0	0	0	34
13 años	88	2	0	28	13	12	0	0	0	0	33
14 años	88	3	0	22	8	17	7	1	0	0	30
15 años	112	4	0	25	4	10	34	1	0	7	27
16 años	99	4	0	13	4	5	30	2	0	18	23
17 años	105	0	0	9	3	8	32	0	0	26	27
18 años y más	5 741	556	0	1 092	24	73	762	21	3	1 568	1 642
Hombres	2 734	232	0	506	41	51	367	13	1	679	844
12 años	51	1	0	22	6	0	0	0	0	0	22
13 años	53	0	0	17	9	3	0	0	0	0	24
14 años	45	0	0	11	8	8	2	0	0	0	16
15 años	64	4	0	18	3	5	14	1	0	3	16
16 años	52	2	0	6	3	2	18	1	0	9	11
17 años	56	0	0	6	1	7	17	0	0	9	16
18 años y más	2 413	225	0	426	11	26	316	11	1	658	739
Mujeres	3 589	338	0	728	25	74	498	12	2	940	972
12 años	39	0	0	23	4	0	0	0	0	0	12
13 años	35	2	0	11	4	9	0	0	0	0	9
14 años	43	3	0	11	0	9	5	1	0	0	14
15 años	48	0	0	7	1	5	20	0	0	4	11
16 años	47	2	0	7	1	3	12	1	0	9	12
17 años	49	0	0	3	2	1	15	0	0	17	11
18 años y más	3 328	331	0	666	13	47	446	10	2	910	903
18 Nayarit	703 447	55 277	144	233 379	25 808	31 098	141 932	1 849	672	205 658	7 630
12 años	20 862	208	88	17 583	2 622	0	0	0	0	0	361
13 años	20 520	187	37	6 383	10 701	3 069	0	76	0	0	67
14 años	20 383	225	19	3 193	2 950	10 664	3 147	64	0	0	121
15 años	20 767	293	0	2 471	1 212	2 953	10 761	93	0	2 803	181
16 años	19 878	268	0	2 110	656	1 350	6 190	47	2	9 089	166
17 años	20 404	290	0	2 177	510	954	5 480	38	1	10 669	285
18 años y más	580 633	53 806	0	199 462	7 157	12 108	116 354	1 531	669	183 097	6 449
Hombres	343 735	27 827	91	116 718	13 049	15 884	69 679	828	108	96 407	3 144
12 años	10 686	121	55	9 115	1 220	0	0	0	0	0	175
13 años	10 372	98	22	3 621	5 098	1 453	0	45	0	0	35
14 años	10 295	118	14	1 882	1 645	5 096	1 448	34	0	0	58
15 años	10 646	179	0	1 458	715	1 705	5 224	41	0	1 236	88
16 años	9 921	156	0	1 244	399	772	3 281	30	0	3 961	78
17 años	10 343	164	0	1 252	302	527	3 005	19	0	4 954	120
18 años y más	281 472	26 991	0	98 146	3 670	6 331	56 721	659	108	86 256	2 590
Mujeres	359 712	27 450	53	116 661	12 759	15 214	72 253	1 021	564	109 251	4 486
12 años	10 176	87	33	8 468	1 402	0	0	0	0	0	186
13 años	10 148	89	15	2 762	5 603	1 616	0	31	0	0	32
14 años	10 088	107	5	1 311	1 305	5 568	1 699	30	0	0	63
15 años	10 121	114	0	1 013	497	1 248	5 537	52	0	1 567	93
16 años	9 957	112	0	866	257	578	2 909	17	2	5 128	88
17 años	10 061	126	0	925	208	427	2 475	19	1	5 715	165
18 años y más	299 161	26 815	0	101 316	3 487	5 777	59 633	872	561	96 841	3 859
Asiste	144 572	583	117	31 858	18 026	18 494	18 573	337	16	54 911	1 657
12 años	19 853	8	77	16 902	2 577	0	0	0	0	0	289
13 años	19 055	5	29	5 399	10 533	2 987	0	69	0	0	33
14 años	17 767	5	11	1 762	2 710	10 334	2 826	57	0	0	62
15 años	15 592	9	0	715	858	2 482	8 625	76	0	2 721	106
16 años	12 863	21	0	278	305	828	2 730	28	2	8 552	119
17 años	11 363	5	0	194	133	376	1 232	15	1	9 178	229
18 años y más	48 079	530	0	6 608	910	1 487	3 160	92	13	34 460	819

Continúa

POBLACIÓN DE 12 AÑOS Y MÁS POR ENTIDAD FEDERATIVA, CONDICIÓN DE ASISTENCIA ESCOLAR, SEXO Y EDAD SEGÚN NIVEL DE ESCOLARIDAD Y GRADOS APROBADOS EN SECUNDARIA

Entidad federativa, condición de asistencia escolar, sexo y edad	Población de 12 años y más	Nivel de escolaridad									
		Sin escolaridad	Educación básica						Estudios técnicos o comerciales con primaria terminada	Con educación posbásica [1]	No especificado
			Preescolar	Primaria	Secundaria						
					1 grado	2 grados	3 grados	No especificado			
18 Nayarit											
Asiste											
Hombres	68 421	210	74	15 228	8 673	8 895	9 090	160	7	25 413	671
12 años	10 136	4	47	8 746	1 201	0	0	0	0	0	138
13 años	9 540	1	18	3 048	5 005	1 410	0	42	0	0	16
14 años	8 794	1	9	1 027	1 508	4 914	1 280	31	0	0	24
15 años	7 721	7	0	390	506	1 431	4 107	33	0	1 202	45
16 años	6 063	12	0	149	177	486	1 476	18	0	3 693	52
17 años	5 457	2	0	93	77	208	702	6	0	4 279	90
18 años y más	20 710	183	0	1 775	199	446	1 525	30	7	16 239	306
Mujeres	76 151	373	43	16 630	9 353	9 599	9 483	177	9	29 498	986
12 años	9 717	4	30	8 156	1 376	0	0	0	0	0	151
13 años	9 515	4	11	2 351	5 528	1 577	0	27	0	0	17
14 años	8 973	4	2	735	1 202	5 420	1 546	26	0	0	38
15 años	7 871	2	0	325	352	1 051	4 518	43	0	1 519	61
16 años	6 800	9	0	129	128	342	1 254	10	2	4 859	67
17 años	5 906	3	0	101	56	168	530	9	1	4 899	139
18 años y más	27 369	347	0	4 833	711	1 041	1 635	62	6	18 221	513
No Asiste	555 002	54 579	25	200 967	7 735	12 509	123 036	1 504	652	150 049	3 946
12 años	936	199	10	664	36	0	0	0	0	0	27
13 años	1 413	180	7	974	160	74	0	7	0	0	11
14 años	2 554	218	8	1 422	237	319	321	7	0	0	22
15 años	5 087	282	0	1 747	353	467	2 114	16	0	80	28
16 años	6 938	245	0	1 826	350	520	3 442	19	0	520	16
17 años	8 965	285	0	1 977	373	572	4 235	23	0	1 474	26
18 años y más	529 109	53 170	0	192 357	6 226	10 557	112 924	1 432	652	147 975	3 816
Hombres	273 522	27 568	17	101 268	4 354	6 944	60 450	667	100	70 686	1 468
12 años	513	117	8	360	13	0	0	0	0	0	15
13 años	808	96	4	568	90	39	0	3	0	0	8
14 años	1 469	115	5	848	136	177	168	3	0	0	17
15 años	2 879	172	0	1 064	209	272	1 106	8	0	33	15
16 años	3 816	142	0	1 093	221	285	1 794	12	0	259	10
17 años	4 847	162	0	1 155	223	314	2 298	13	0	669	13
18 años y más	259 190	26 764	0	96 180	3 462	5 857	55 084	628	100	69 725	1 390
Mujeres	281 480	27 011	8	99 699	3 381	5 565	62 586	837	552	79 363	2 478
12 años	423	82	2	304	23	0	0	0	0	0	12
13 años	605	84	3	406	70	35	0	4	0	0	3
14 años	1 085	103	3	574	101	142	153	4	0	0	5
15 años	2 208	110	0	683	144	195	1 008	8	0	47	13
16 años	3 122	103	0	733	129	235	1 648	7	0	261	6
17 años	4 118	123	0	822	150	258	1 937	10	0	805	13
18 años y más	269 919	26 406	0	96 177	2 764	4 700	57 840	804	552	78 250	2 426
No Especificado	3 873	115	2	554	47	95	323	8	4	698	2 027
12 años	73	1	1	17	9	0	0	0	0	0	45
13 años	52	2	1	10	8	8	0	0	0	0	23
14 años	62	2	0	9	3	11	0	0	0	0	37
15 años	88	2	0	9	1	4	22	1	0	2	47
16 años	77	2	0	6	1	2	18	0	0	17	31
17 años	76	0	0	6	4	6	13	0	0	17	30
18 años y más	3 445	106	0	497	21	64	270	7	4	662	1 814
Hombres	1 792	49	0	222	22	45	139	1	1	308	1 005
12 años	37	0	0	9	6	0	0	0	0	0	22
13 años	24	1	0	5	3	4	0	0	0	0	11
14 años	32	2	0	7	1	5	0	0	0	0	17
15 años	46	0	0	4	0	2	11	0	0	1	28
16 años	42	2	0	2	1	1	11	0	0	9	16
17 años	39	0	0	4	2	5	5	0	0	6	17
18 años y más	1 572	44	0	191	9	28	112	1	1	292	894
Mujeres	2 081	66	2	332	25	50	184	7	3	390	1 022
12 años	36	1	1	8	3	0	0	0	0	0	23
13 años	28	1	1	5	5	4	0	0	0	0	12

Continúa

POBLACIÓN DE 12 AÑOS Y MÁS POR ENTIDAD FEDERATIVA, CONDICIÓN DE ASISTENCIA ESCOLAR, SEXO Y EDAD SEGÚN NIVEL DE ESCOLARIDAD Y GRADOS APROBADOS EN SECUNDARIA

Entidad federativa, condición de asistencia escolar, sexo y edad	Población de 12 años y más	Nivel de escolaridad									
		Sin escolaridad	Educación básica						Estudios técnicos o comerciales con primaria terminada	Con educación posbásica [1]	No especificado
			Preescolar	Primaria	Secundaria						
					1 grado	2 grados	3 grados	No especificado			
18 Nayarit											
No Especificado											
Mujeres											
14 años	30	0	0	2	2	6	0	0	0	0	20
15 años	42	2	0	5	1	2	11	1	0	1	19
16 años	35	0	0	4	0	1	7	0	0	8	15
17 años	37	0	0	2	2	1	8	0	0	11	13
18 años y más	1 873	62	0	306	12	36	158	6	3	370	920
19 Nuevo León	3 163 105	92 263	566	806 204	95 209	121 207	782 892	13 585	18 613	1 156 710	75 856
12 años	77 742	231	360	62 754	12 722	0	0	0	0	0	1 675
13 años	76 076	245	146	19 767	42 969	12 188	0	347	0	0	414
14 años	74 047	280	60	7 983	12 016	41 240	11 671	233	3	0	561
15 años	76 269	366	0	5 863	2 900	11 040	43 850	539	14	10 333	1 364
16 años	72 141	404	0	5 125	1 337	3 621	29 107	371	11	30 429	1 736
17 años	75 681	376	0	5 994	1 069	2 575	25 887	309	22	34 384	5 065
18 años y más	2 711 149	90 361	0	698 718	22 196	50 543	672 377	11 786	18 563	1 081 564	65 041
Hombres	1 563 265	41 688	315	370 910	49 540	64 698	400 932	6 461	3 712	592 568	32 441
12 años	39 628	128	196	32 241	6 225	0	0	0	0	0	838
13 años	38 592	145	83	10 823	21 236	5 922	0	162	0	0	221
14 años	37 272	166	36	4 424	6 703	19 970	5 567	118	2	0	286
15 años	38 456	197	0	3 217	1 772	6 261	21 088	267	5	5 013	636
16 años	36 155	226	0	2 721	784	2 164	14 556	180	6	14 756	762
17 años	38 136	230	0	3 156	623	1 480	13 124	150	7	17 152	2 214
18 años y más	1 335 026	40 596	0	314 328	12 197	28 901	346 597	5 584	3 692	555 647	27 484
Mujeres	1 599 840	50 575	251	435 294	45 669	56 509	381 960	7 124	14 901	564 142	43 415
12 años	38 114	103	164	30 513	6 497	0	0	0	0	0	837
13 años	37 484	100	63	8 944	21 733	6 266	0	185	0	0	193
14 años	36 775	114	24	3 559	5 313	21 270	6 104	115	1	0	275
15 años	37 813	169	0	2 646	1 128	4 779	22 762	272	9	5 320	728
16 años	35 986	178	0	2 404	553	1 457	14 551	191	5	15 673	974
17 años	37 545	146	0	2 838	446	1 095	12 763	159	15	17 232	2 851
18 años y más	1 376 123	49 765	0	384 390	9 999	21 642	325 780	6 202	14 871	525 917	37 557
Asiste	532 290	854	514	93 092	69 072	65 168	72 608	1 467	258	215 859	13 398
12 años	74 789	19	338	60 723	12 423	0	0	0	0	0	1 286
13 años	71 641	14	129	17 168	42 052	11 781	0	321	0	0	176
14 años	66 392	26	47	4 332	11 130	39 840	10 545	190	3	0	279
15 años	55 727	54	0	1 358	1 943	9 342	31 605	384	11	10 024	1 006
16 años	44 542	49	0	503	489	1 820	12 162	150	9	28 010	1 350
17 años	36 797	33	0	367	207	576	4 856	75	10	26 390	4 283
18 años y más	182 402	659	0	8 641	828	1 809	13 440	347	225	151 435	5 018
Hombres	275 514	417	283	48 410	35 123	32 985	37 062	745	66	114 330	6 093
12 años	38 129	10	184	31 220	6 089	0	0	0	0	0	626
13 años	36 343	7	71	9 507	20 773	5 738	0	150	0	0	97
14 años	33 372	12	28	2 475	6 215	19 336	5 071	94	2	0	139
15 años	28 677	22	0	800	1 231	5 362	15 738	192	5	4 869	458
16 años	22 548	26	0	296	295	1 176	6 494	83	5	13 594	579
17 años	18 996	26	0	185	129	367	2 758	45	2	13 626	1 858
18 años y más	97 449	314	0	3 927	391	1 006	7 001	181	52	82 241	2 336
Mujeres	256 776	437	231	44 682	33 949	32 183	35 546	722	192	101 529	7 305
12 años	36 660	9	154	29 503	6 334	0	0	0	0	0	660
13 años	35 298	7	58	7 661	21 279	6 043	0	171	0	0	79
14 años	33 020	14	19	1 857	4 915	20 504	5 474	96	1	0	140
15 años	27 050	32	0	558	712	3 980	15 867	192	6	5 155	548
16 años	21 994	23	0	207	194	644	5 668	67	4	14 416	771
17 años	17 801	7	0	182	78	209	2 098	30	8	12 764	2 425
18 años y más	84 953	345	0	4 714	437	803	6 439	166	173	69 194	2 682
No Asiste	2 595 709	90 104	46	707 515	25 761	55 361	704 814	11 857	18 236	932 603	49 412
12 años	2 440	208	19	1 836	248	0	0	0	0	0	129
13 años	3 987	226	15	2 491	815	353	0	23	0	0	64
14 años	7 213	247	12	3 603	856	1 303	1 064	39	0	0	89
15 años	19 957	306	0	4 456	945	1 652	11 995	146	3	275	179

Continúa

POBLACIÓN DE 12 AÑOS Y MÁS POR ENTIDAD FEDERATIVA, CONDICIÓN DE ASISTENCIA ESCOLAR, SEXO Y EDAD SEGÚN NIVEL DE ESCOLARIDAD Y GRADOS APROBADOS EN SECUNDARIA

Entidad federativa, condición de asistencia escolar, sexo y edad	Población de 12 años y más	Nivel de escolaridad									
		Sin escolaridad	Educación básica						Estudios técnicos o comerciales con primaria terminada	Con educación posbásica [1]	No especificado
			Preescolar	Primaria	Secundaria						
					1 grado	2 grados	3 grados	No especificado			
19 Nuevo León											
No Asiste											
16 años	26 994	349	0	4 566	836	1 774	16 741	218	2	2 291	217
17 años	38 179	335	0	5 568	855	1 972	20 814	226	12	7 793	604
18 años y más	2 496 939	88 433	0	684 995	21 206	48 307	654 200	11 205	18 219	922 244	48 130
Hombres	1 271 262	40 710	30	320 143	14 221	31 355	361 341	5 597	3 627	474 332	19 906
12 años	1 236	116	11	919	112	0	0	0	0	0	78
13 años	2 021	135	11	1 266	407	160	0	12	0	0	30
14 años	3 678	149	8	1 922	473	585	470	22	0	0	49
15 años	9 496	173	0	2 391	538	872	5 236	70	0	129	87
16 años	13 295	197	0	2 393	483	975	7 962	95	1	1 094	95
17 años	18 800	198	0	2 942	492	1 098	10 267	101	5	3 437	260
18 años y más	1 222 736	39 742	0	308 310	11 716	27 665	337 406	5 297	3 621	469 672	19 307
Mujeres	1 324 447	49 394	16	387 372	11 540	24 006	343 473	6 260	14 609	458 271	29 506
12 años	1 204	92	8	917	136	0	0	0	0	0	51
13 años	1 966	91	4	1 225	408	193	0	11	0	0	34
14 años	3 535	98	4	1 681	383	718	594	17	0	0	40
15 años	10 461	133	0	2 065	407	780	6 759	76	3	146	92
16 años	13 699	152	0	2 173	353	799	8 779	123	1	1 197	122
17 años	19 379	137	0	2 626	363	874	10 547	125	7	4 356	344
18 años y más	1 274 203	48 691	0	376 685	9 490	20 642	316 794	5 908	14 598	452 572	28 823
No Especificado	35 106	1 305	6	5 597	376	678	5 470	261	119	8 248	13 046
12 años	513	4	3	195	51	0	0	0	0	0	260
13 años	448	5	2	108	102	54	0	3	0	0	174
14 años	442	7	1	48	30	97	62	4	0	0	193
15 años	585	6	0	49	12	46	250	9	0	34	179
16 años	605	6	0	56	12	27	204	3	0	128	169
17 años	705	8	0	59	7	27	217	8	0	201	178
18 años y más	31 808	1 269	0	5 082	162	427	4 737	234	119	7 885	11 893
Hombres	16 489	561	2	2 357	196	358	2 529	119	19	3 906	6 442
12 años	263	2	1	102	24	0	0	0	0	0	134
13 años	228	3	1	50	56	24	0	0	0	0	94
14 años	222	5	0	27	15	49	26	2	0	0	98
15 años	283	2	0	26	3	27	114	5	0	15	91
16 años	312	3	0	32	6	13	100	2	0	68	88
17 años	340	6	0	29	2	15	99	4	0	89	96
18 años y más	14 841	540	0	2 091	90	230	2 190	106	19	3 734	5 841
Mujeres	18 617	744	4	3 240	180	320	2 941	142	100	4 342	6 604
12 años	250	2	2	93	27	0	0	0	0	0	126
13 años	220	2	1	58	46	30	0	3	0	0	80
14 años	220	2	1	21	15	48	36	2	0	0	95
15 años	302	4	0	23	9	19	136	4	0	19	88
16 años	293	3	0	24	6	14	104	1	0	60	81
17 años	365	2	0	30	5	12	118	4	0	112	82
18 años y más	16 967	729	0	2 991	72	197	2 547	128	100	4 151	6 052
20 Oaxaca	2 534 474	399 293	574	1 061 875	90 892	98 311	374 853	5 936	943	470 691	31 106
12 años	93 529	1 342	257	78 958	11 743	0	0	0	0	0	1 229
13 años	89 546	1 341	210	44 015	32 299	10 993	0	419	0	0	269
14 años	86 464	1 507	107	26 545	17 228	31 198	9 214	297	3	0	365
15 años	87 177	1 848	0	20 287	8 774	17 089	30 640	370	2	7 606	561
16 años	73 646	1 637	0	14 509	3 747	7 557	23 042	252	0	22 465	437
17 años	74 008	1 808	0	14 905	2 057	4 411	20 956	181	1	29 108	581
18 años y más	2 030 104	389 810	0	862 656	15 044	27 063	291 001	4 417	937	411 512	27 664
Hombres	1 183 270	140 560	285	511 433	46 658	50 413	187 481	2 806	126	231 986	11 522
12 años	47 417	720	124	40 320	5 655	0	0	0	0	0	598
13 años	44 790	631	111	23 290	15 218	5 193	0	201	0	0	146
14 años	43 444	741	50	14 196	9 201	14 696	4 220	159	0	0	181
15 años	43 419	870	0	10 516	5 031	9 098	14 228	177	0	3 248	251
16 años	36 146	764	0	7 144	2 174	4 314	11 536	125	0	9 903	186
17 años	36 286	821	0	7 008	1 173	2 533	10 863	96	0	13 533	259
18 años y más	931 768	136 013	0	408 959	8 206	14 579	146 634	2 048	126	205 302	9 901

Continúa

POBLACIÓN DE 12 AÑOS Y MÁS POR ENTIDAD FEDERATIVA, CONDICIÓN DE ASISTENCIA ESCOLAR, SEXO Y EDAD SEGÚN NIVEL DE ESCOLARIDAD Y GRADOS APROBADOS EN SECUNDARIA

Entidad federativa, condición de asistencia escolar, sexo y edad	Población de 12 años y más	Nivel de escolaridad									
		Sin escolaridad	Educación básica						Estudios técnicos o comerciales con primaria terminada	Con educación posbásica [1]	No especificado
			Preescolar	Primaria	Secundaria						
					1 grado	2 grados	3 grados	No especificado			
20 Oaxaca											
Mujeres	1 351 204	258 733	289	550 442	44 234	47 898	187 372	3 130	817	238 705	19 584
12 años	46 112	622	133	38 638	6 088	0	0	0	0	0	631
13 años	44 756	710	99	20 725	17 081	5 800	0	218	0	0	123
14 años	43 020	766	57	12 349	8 027	16 502	4 994	138	3	0	184
15 años	43 758	978	0	9 771	3 743	7 991	16 412	193	2	4 358	310
16 años	37 500	873	0	7 365	1 573	3 243	11 506	127	0	12 562	251
17 años	37 722	987	0	7 897	884	1 878	10 093	85	1	15 575	322
18 años y más	1 098 336	253 797	0	453 697	6 838	12 484	144 367	2 369	811	206 210	17 763
Asiste	502 885	2 475	471	151 875	71 827	67 192	56 375	1 285	18	145 206	6 161
12 años	87 635	44	226	74 829	11 540	0	0	0	0	0	996
13 años	80 446	73	173	37 250	31 744	10 682	0	385	0	0	139
14 años	71 848	45	72	16 488	16 382	30 308	8 142	236	1	0	174
15 años	61 373	93	0	7 117	7 606	15 667	22 854	283	2	7 396	355
16 años	44 363	71	0	2 358	2 638	5 925	11 372	148	0	21 563	288
17 años	36 641	44	0	1 151	908	2 522	5 787	75	1	25 734	419
18 años y más	120 579	2 105	0	12 682	1 009	2 088	8 220	158	14	90 513	3 790
Hombres	252 252	883	243	79 873	36 244	33 686	27 768	644	4	70 263	2 644
12 años	44 593	26	111	38 439	5 549	0	0	0	0	0	468
13 años	40 715	31	96	20 323	14 961	5 036	0	190	0	0	78
14 años	36 569	21	36	9 563	8 749	14 269	3 722	132	0	0	77
15 años	31 015	55	0	4 142	4 413	8 322	10 650	132	0	3 149	152
16 años	22 054	36	0	1 332	1 554	3 444	5 957	77	0	9 538	116
17 años	18 290	24	0	608	546	1 510	3 307	42	0	12 075	178
18 años y más	59 016	690	0	5 466	472	1 105	4 132	71	4	45 501	1 575
Mujeres	250 633	1 592	228	72 002	35 583	33 506	28 607	641	14	74 943	3 517
12 años	43 042	18	115	36 390	5 991	0	0	0	0	0	528
13 años	39 731	42	77	16 927	16 783	5 646	0	195	0	0	61
14 años	35 279	24	36	6 925	7 633	16 039	4 420	104	1	0	97
15 años	30 358	38	0	2 975	3 193	7 345	12 204	151	2	4 247	203
16 años	22 309	35	0	1 026	1 084	2 481	5 415	71	0	12 025	172
17 años	18 351	20	0	543	362	1 012	2 480	33	1	13 659	241
18 años y más	61 563	1 415	0	7 216	537	983	4 088	87	10	45 012	2 215
No Asiste	2 019 992	395 466	98	906 914	18 885	30 797	317 270	4 621	923	323 645	21 373
12 años	5 626	1 293	31	3 983	172	0	0	0	0	0	147
13 años	8 885	1 264	34	6 674	513	297	0	32	0	0	71
14 años	14 332	1 453	33	9 972	825	835	1 044	60	2	0	108
15 años	25 488	1 747	0	13 094	1 150	1 388	7 687	83	0	193	146
16 años	29 035	1 560	0	12 096	1 103	1 603	11 598	104	0	868	103
17 años	37 089	1 759	0	13 692	1 139	1 870	15 096	105	0	3 306	122
18 años y más	1 899 537	386 390	0	847 403	13 983	24 804	281 845	4 237	921	319 278	20 676
Hombres	926 290	139 260	41	430 285	10 325	16 550	159 162	2 146	121	160 876	7 524
12 años	2 684	692	13	1 807	88	0	0	0	0	0	84
13 años	3 965	600	15	2 918	240	150	0	10	0	0	32
14 años	6 730	715	13	4 590	438	405	485	26	0	0	58
15 años	12 237	811	0	6 328	609	755	3 535	42	0	93	64
16 años	13 975	726	0	5 796	617	852	5 547	48	0	349	40
17 años	17 858	796	0	6 377	621	1 012	7 523	53	0	1 417	59
18 años y más	868 841	134 920	0	402 469	7 712	13 376	142 072	1 967	121	159 017	7 187
Mujeres	1 093 702	256 206	57	476 629	8 560	14 247	158 108	2 475	802	162 769	13 849
12 años	2 942	601	18	2 176	84	0	0	0	0	0	63
13 años	4 920	664	19	3 756	273	147	0	22	0	0	39
14 años	7 602	738	20	5 382	387	430	559	34	2	0	50
15 años	13 251	936	0	6 766	541	633	4 152	41	0	100	82
16 años	15 060	834	0	6 300	486	751	6 051	56	0	519	63
17 años	19 231	963	0	7 315	518	858	7 573	52	0	1 889	63
18 años y más	1 030 696	251 470	0	444 934	6 271	11 428	139 773	2 270	800	160 261	13 489
No Especificado	11 597	1 352	5	3 086	180	322	1 208	30	2	1 840	3 572
12 años	268	5	0	146	31	0	0	0	0	0	86
13 años	215	4	3	91	42	14	0	2	0	0	59
14 años	284	9	2	85	21	55	28	1	0	0	83

Continúa

POBLACIÓN DE 12 AÑOS Y MÁS POR ENTIDAD FEDERATIVA, CONDICIÓN DE ASISTENCIA ESCOLAR, SEXO Y EDAD SEGÚN NIVEL DE ESCOLARIDAD Y GRADOS APROBADOS EN SECUNDARIA

Entidad federativa, condición de asistencia escolar, sexo y edad	Población de 12 años y más	Nivel de escolaridad									
		Sin escolaridad	Educación básica						Estudios técnicos o comerciales con primaria terminada	Con educación posbásica [1]	No especificado
			Preescolar	Primaria	Secundaria						
					1 grado	2 grados	3 grados	No especificado			
20 Oaxaca											
No Especificado											
15 años	316	8	0	76	18	34	99	4	0	17	60
16 años	248	6	0	55	6	29	72	0	0	34	46
17 años	278	5	0	62	10	19	73	1	0	68	40
18 años y más	9 988	1 315	0	2 571	52	171	936	22	2	1 721	3 198
Hombres	4 728	417	1	1 275	89	177	551	16	1	847	1 354
12 años	140	2	0	74	18	0	0	0	0	0	46
13 años	110	0	0	49	17	7	0	1	0	0	36
14 años	145	5	1	43	14	22	13	1	0	0	46
15 años	167	4	0	46	9	21	43	3	0	6	35
16 años	117	2	0	16	3	18	32	0	0	16	30
17 años	138	1	0	23	6	11	33	1	0	41	22
18 años y más	3 911	403	0	1 024	22	98	430	10	1	784	1 139
Mujeres	6 869	935	4	1 811	91	145	657	14	1	993	2 218
12 años	128	3	0	72	13	0	0	0	0	0	40
13 años	105	4	3	42	25	7	0	1	0	0	23
14 años	139	4	1	42	7	33	15	0	0	0	37
15 años	149	4	0	30	9	13	56	1	0	11	25
16 años	131	4	0	39	3	11	40	0	0	18	16
17 años	140	4	0	39	4	8	40	0	0	27	18
18 años y más	6 077	912	0	1 547	30	73	506	12	1	937	2 059
21 Puebla	3 854 023	419 325	830	1 479 972	132 185	148 874	667 148	10 607	5 324	947 052	42 706
12 años	129 104	1 635	455	105 026	20 081	0	0	0	2	0	1 905
13 años	124 780	1 653	239	48 912	53 632	19 321	0	551	5	0	467
14 años	121 409	1 985	136	30 086	20 326	51 461	16 414	364	9	0	628
15 años	122 594	2 310	0	24 866	7 926	20 603	52 081	557	11	13 236	1 004
16 años	108 662	2 149	0	21 093	3 478	7 854	33 003	371	14	40 043	657
17 años	110 822	2 367	0	22 567	2 225	4 514	27 820	293	15	49 478	1 543
18 años y más	3 136 652	407 226	0	1 227 422	24 517	45 121	537 830	8 471	5 268	844 295	36 502
Hombres	1 804 501	152 436	428	695 968	68 255	76 708	330 006	4 997	805	459 232	15 666
12 años	65 428	858	233	53 727	9 681	0	0	0	1	0	928
13 años	62 441	857	132	25 945	25 770	9 214	0	287	2	0	234
14 años	60 945	1 032	63	15 918	11 390	24 433	7 589	181	1	0	338
15 años	61 384	1 186	0	12 795	4 708	11 457	24 597	269	4	5 939	429
16 años	53 996	1 055	0	10 533	2 024	4 503	17 197	191	5	18 226	262
17 años	54 599	1 168	0	10 864	1 272	2 581	14 486	156	3	23 435	634
18 años y más	1 445 708	146 280	0	566 186	13 410	24 520	266 137	3 913	789	411 632	12 841
Mujeres	2 049 522	266 889	402	784 004	63 930	72 166	337 142	5 610	4 519	487 820	27 040
12 años	63 676	777	222	51 299	10 400	0	0	0	1	0	977
13 años	62 339	796	107	22 967	27 862	10 107	0	264	3	0	233
14 años	60 464	953	73	14 168	8 936	27 028	8 825	183	8	0	290
15 años	61 210	1 124	0	12 071	3 218	9 146	27 484	288	7	7 297	575
16 años	54 666	1 094	0	10 560	1 454	3 351	15 806	180	9	21 817	395
17 años	56 223	1 199	0	11 703	953	1 933	13 334	137	12	26 043	909
18 años y más	1 690 944	260 946	0	661 236	11 107	20 601	271 693	4 558	4 479	432 663	23 661
Asiste	743 163	2 174	671	173 375	101 249	96 859	87 390	1 824	148	269 922	9 551
12 años	119 321	43	402	97 585	19 730	0	0	0	2	0	1 559
13 años	109 516	34	186	37 317	52 515	18 737	0	499	5	0	223
14 años	97 439	15	83	13 663	18 868	49 776	14 397	282	8	0	347
15 años	82 907	101	0	5 153	6 144	18 318	39 165	417	8	12 884	717
16 años	64 047	88	0	1 916	1 932	5 491	15 651	177	12	38 343	437
17 años	55 134	43	0	1 120	675	1 918	6 213	92	10	43 839	1 224
18 años y más	214 799	1 850	0	16 621	1 385	2 619	11 964	357	103	174 856	5 044
Hombres	369 390	976	341	90 666	51 048	48 254	42 595	958	36	130 564	3 952
12 años	60 814	18	198	50 362	9 492	0	0	0	1	0	743
13 años	55 151	14	107	20 556	25 194	8 909	0	262	2	0	107
14 años	49 065	6	36	7 976	10 554	23 579	6 590	143	1	0	180
15 años	41 432	62	0	2 889	3 679	10 178	18 365	202	3	5 764	290
16 años	31 418	46	0	1 040	1 108	3 172	8 357	102	5	17 436	152
17 años	26 897	19	0	570	376	1 096	3 439	52	3	20 858	484

Continúa

POBLACIÓN DE 12 AÑOS Y MÁS POR ENTIDAD FEDERATIVA, CONDICIÓN DE ASISTENCIA ESCOLAR, SEXO Y EDAD SEGÚN NIVEL DE ESCOLARIDAD Y GRADOS APROBADOS EN SECUNDARIA

Entidad federativa, condición de asistencia escolar, sexo y edad	Población de 12 años y más	Nivel de escolaridad									
		Sin escolaridad	Educación básica						Estudios técnicos o comerciales con primaria terminada	Con educación posbásica [1]	No especificado
			Preescolar	Primaria	Secundaria						
					1 grado	2 grados	3 grados	No especificado			
21 Puebla											
Asiste											
Hombres											
18 años y más	104 613	811	0	7 273	645	1 320	5 844	197	21	86 506	1 996
Mujeres	373 773	1 198	330	82 709	50 201	48 605	44 795	866	112	139 358	5 599
12 años	58 507	25	204	47 223	10 238	0	0	0	1	0	816
13 años	54 365	20	79	16 761	27 321	9 828	0	237	3	0	116
14 años	48 374	9	47	5 687	8 314	26 197	7 807	139	7	0	167
15 años	41 475	39	0	2 264	2 465	8 140	20 800	215	5	7 120	427
16 años	32 629	42	0	876	824	2 319	7 294	75	7	20 907	285
17 años	28 237	24	0	550	299	822	2 774	40	7	22 981	740
18 años y más	110 186	1 039	0	9 348	740	1 299	6 120	160	82	88 350	3 048
No Asiste	3 091 820	415 644	150	1 302 134	30 702	51 660	577 687	8 721	5 152	673 354	26 616
12 años	9 411	1 587	50	7 250	324	0	0	0	0	0	200
13 años	14 941	1 618	48	11 497	1 060	549	0	51	0	0	118
14 años	23 608	1 961	52	16 325	1 429	1 620	1 989	82	1	0	149
15 años	39 309	2 200	0	19 628	1 764	2 257	12 794	137	3	332	194
16 años	44 280	2 051	0	19 112	1 537	2 349	17 276	191	2	1 626	136
17 años	55 294	2 315	0	21 377	1 540	2 584	21 500	201	4	5 538	235
18 años y más	2 904 977	403 912	0	1 206 945	23 048	42 301	524 128	8 059	5 142	665 858	25 584
Hombres	1 427 198	150 984	82	603 382	17 092	28 276	286 454	4 013	766	327 018	9 131
12 años	4 420	837	33	3 268	178	0	0	0	0	0	104
13 años	7 133	842	22	5 346	549	287	0	24	0	0	63
14 años	11 677	1 020	27	7 889	821	819	985	38	0	0	78
15 años	19 758	1 121	0	9 855	1 016	1 269	6 173	65	1	164	94
16 años	22 412	1 002	0	9 461	911	1 324	8 803	89	0	755	67
17 años	27 501	1 145	0	10 255	892	1 478	10 993	104	0	2 532	102
18 años y más	1 334 297	145 017	0	557 308	12 725	23 099	259 500	3 693	765	323 567	8 623
Mujeres	1 664 622	264 660	68	698 752	13 610	23 384	291 233	4 708	4 386	346 336	17 485
12 años	4 991	750	17	3 982	146	0	0	0	0	0	96
13 años	7 808	776	26	6 151	511	262	0	27	0	0	55
14 años	11 931	941	25	8 436	608	801	1 004	44	1	0	71
15 años	19 551	1 079	0	9 773	748	988	6 621	72	2	168	100
16 años	21 868	1 049	0	9 651	626	1 025	8 473	102	2	871	69
17 años	27 793	1 170	0	11 122	648	1 106	10 507	97	4	3 006	133
18 años y más	1 570 680	258 895	0	649 637	10 323	19 202	264 628	4 366	4 377	342 291	16 961
No Especificado	19 040	1 507	9	4 463	234	355	2 071	62	24	3 776	6 539
12 años	372	5	3	191	27	0	0	0	0	0	146
13 años	323	1	5	98	57	35	0	1	0	0	126
14 años	362	9	1	98	29	65	28	0	0	0	132
15 años	378	9	0	85	18	28	122	3	0	20	93
16 años	335	10	0	65	9	14	76	3	0	74	84
17 años	394	9	0	70	10	12	107	0	1	101	84
18 años y más	16 876	1 464	0	3 856	84	201	1 738	55	23	3 581	5 874
Hombres	7 913	476	5	1 920	115	178	957	26	3	1 650	2 583
12 años	194	3	2	97	11	0	0	0	0	0	81
13 años	157	1	3	43	27	18	0	1	0	0	64
14 años	203	6	0	53	15	35	14	0	0	0	80
15 años	194	3	0	51	13	10	59	2	0	11	45
16 años	166	7	0	32	5	7	37	0	0	35	43
17 años	201	4	0	39	4	7	54	0	0	45	48
18 años y más	6 798	452	0	1 605	40	101	793	23	3	1 559	2 222
Mujeres	11 127	1 031	4	2 543	119	177	1 114	36	21	2 126	3 956
12 años	178	2	1	94	16	0	0	0	0	0	65
13 años	166	0	2	55	30	17	0	0	0	0	62
14 años	159	3	1	45	14	30	14	0	0	0	52
15 años	184	6	0	34	5	18	63	1	0	9	48
16 años	169	3	0	33	4	7	39	3	0	39	41
17 años	193	5	0	31	6	5	53	0	1	56	36
18 años y más	10 078	1 012	0	2 251	44	100	945	32	20	2 022	3 652

Continúa

POBLACIÓN DE 12 AÑOS Y MÁS POR ENTIDAD FEDERATIVA, CONDICIÓN DE ASISTENCIA ESCOLAR, SEXO Y EDAD SEGÚN NIVEL DE ESCOLARIDAD Y GRADOS APROBADOS EN SECUNDARIA

Entidad federativa, condición de asistencia escolar, sexo y edad	Población de 12 años y más	Nivel de escolaridad									
		Sin escolaridad	Educación básica						Estudios técnicos o comerciales con primaria terminada	Con educación posbásica [1]	No especificado
			Preescolar	Primaria	Secundaria						
					1 grado	2 grados	3 grados	No especificado			
22 Querétaro Arteaga	1 151 149	92 668	266	365 961	38 582	45 820	250 029	3 427	1 744	338 091	14 561
12 años	36 777	246	138	31 207	4 638	0	0	0	0	0	548
13 años	35 770	263	88	14 153	15 774	5 177	0	173	0	0	142
14 años	34 921	268	40	7 273	6 567	15 476	5 005	117	0	0	175
15 años	35 291	348	0	5 794	2 260	6 070	16 960	183	0	3 384	292
16 años	31 978	336	0	4 968	1 061	2 338	11 716	125	0	11 200	234
17 años	32 816	352	0	5 333	667	1 495	10 458	104	2	14 098	307
18 años y más	943 596	90 855	0	297 233	7 615	15 264	205 890	2 725	1 742	309 409	12 863
Hombres	546 098	36 905	143	167 623	20 056	23 873	124 874	1 604	197	165 271	5 552
12 años	18 441	135	72	15 794	2 176	0	0	0	0	0	264
13 años	18 160	153	50	7 767	7 534	2 493	0	94	0	0	69
14 años	17 273	137	21	3 970	3 619	7 158	2 220	59	0	0	89
15 años	17 491	181	0	3 106	1 393	3 408	7 713	97	0	1 469	124
16 años	15 616	157	0	2 448	688	1 412	5 756	64	0	4 983	108
17 años	16 163	184	0	2 694	420	921	5 267	51	1	6 478	147
18 años y más	442 954	35 958	0	131 844	4 226	8 481	103 918	1 239	196	152 341	4 751
Mujeres	605 051	55 763	123	198 338	18 526	21 947	125 155	1 823	1 547	172 820	9 009
12 años	18 336	111	66	15 413	2 462	0	0	0	0	0	284
13 años	17 610	110	38	6 386	8 240	2 684	0	79	0	0	73
14 años	17 648	131	19	3 303	2 948	8 318	2 785	58	0	0	86
15 años	17 800	167	0	2 688	867	2 662	9 247	86	0	1 915	168
16 años	16 362	179	0	2 520	373	926	5 960	61	0	6 217	126
17 años	16 653	168	0	2 639	247	574	5 191	53	1	7 620	160
18 años y más	500 642	54 897	0	165 389	3 389	6 783	101 972	1 486	1 546	157 068	8 112
Asiste	222 623	716	229	52 516	29 171	28 640	28 122	641	38	79 972	2 578
12 años	34 701	9	131	29 555	4 566	0	0	0	0	0	440
13 años	32 323	9	73	11 574	15 446	4 993	0	158	0	0	70
14 años	28 991	15	25	3 550	6 067	14 934	4 221	87	0	0	92
15 años	23 438	23	0	1 254	1 709	5 237	11 582	136	0	3 283	214
16 años	18 346	27	0	454	549	1 502	4 865	74	0	10 701	174
17 años	15 892	23	0	265	164	586	2 187	43	2	12 391	231
18 años y más	68 932	610	0	5 864	670	1 388	5 267	143	36	53 597	1 357
Hombres	109 010	268	124	26 691	14 492	13 911	13 586	338	3	38 439	1 158
12 años	17 502	8	68	15 075	2 143	0	0	0	0	0	208
13 años	16 455	5	44	6 533	7 347	2 406	0	88	0	0	32
14 años	14 235	9	12	2 068	3 308	6 861	1 880	44	0	0	53
15 años	11 592	13	0	717	1 034	2 915	5 332	72	0	1 424	85
16 años	8 909	10	0	240	343	890	2 534	42	0	4 772	78
17 años	7 733	16	0	139	98	343	1 231	22	1	5 765	118
18 años y más	32 584	207	0	1 919	219	496	2 609	70	2	26 478	584
Mujeres	113 613	448	105	25 825	14 679	14 729	14 536	303	35	41 533	1 420
12 años	17 199	1	63	14 480	2 423	0	0	0	0	0	232
13 años	15 868	4	29	5 041	8 099	2 587	0	70	0	0	38
14 años	14 756	6	13	1 482	2 759	8 073	2 341	43	0	0	39
15 años	11 846	10	0	537	675	2 322	6 250	64	0	1 859	129
16 años	9 437	17	0	214	206	612	2 331	32	0	5 929	96
17 años	8 159	7	0	126	66	243	956	21	1	6 626	113
18 años y más	36 348	403	0	3 945	451	892	2 658	73	34	27 119	773
No Asiste	922 625	91 293	35	312 212	9 347	17 050	221 227	2 758	1 699	256 817	10 187
12 años	1 987	234	6	1 610	63	0	0	0	0	0	74
13 años	3 354	252	15	2 548	314	173	0	14	0	0	38
14 años	5 828	252	14	3 701	491	519	778	30	0	0	43
15 años	11 745	321	0	4 513	547	825	5 351	46	0	92	50
16 años	13 534	306	0	4 503	510	829	6 810	49	0	485	42
17 años	16 810	328	0	5 048	500	906	8 229	61	0	1 678	60
18 años y más	869 367	89 600	0	290 289	6 922	13 798	200 059	2 558	1 699	254 562	9 880
Hombres	434 605	36 405	18	140 424	5 534	9 899	110 981	1 258	193	126 269	3 624
12 años	905	125	3	710	30	0	0	0	0	0	37
13 años	1 660	148	6	1 215	180	83	0	5	0	0	23
14 años	2 998	128	9	1 891	308	287	339	15	0	0	21
15 años	5 837	165	0	2 370	356	487	2 368	24	0	41	26

Continúa

POBLACIÓN DE 12 AÑOS Y MÁS POR ENTIDAD FEDERATIVA, CONDICIÓN DE ASISTENCIA ESCOLAR, SEXO Y EDAD SEGÚN NIVEL DE ESCOLARIDAD Y GRADOS APROBADOS EN SECUNDARIA

Entidad federativa, condición de asistencia escolar, sexo y edad	Población de 12 años y más	Nivel de escolaridad									
		Sin escolaridad	Educación básica						Estudios técnicos o comerciales con primaria terminada	Con educación posbásica [1]	No especificado
			Preescolar	Primaria	Secundaria						
					1 grado	2 grados	3 grados	No especificado			
22 Querétaro Arteaga											
No Asiste											
Hombres											
16 años	6 655	146	0	2 204	344	515	3 201	21	0	204	20
17 años	8 382	168	0	2 545	320	578	4 018	29	0	703	21
18 años y más	408 168	35 525	0	129 489	3 996	7 949	101 055	1 164	193	125 321	3 476
Mujeres	488 020	54 888	17	171 788	3 813	7 151	110 246	1 500	1 506	130 548	6 563
12 años	1 082	109	3	900	33	0	0	0	0	0	37
13 años	1 694	104	9	1 333	134	90	0	9	0	0	15
14 años	2 830	124	5	1 810	183	232	439	15	0	0	22
15 años	5 908	156	0	2 143	191	338	2 983	22	0	51	24
16 años	6 879	160	0	2 299	166	314	3 609	28	0	281	22
17 años	8 428	160	0	2 503	180	328	4 211	32	0	975	39
18 años y más	461 199	54 075	0	160 800	2 926	5 849	99 004	1 394	1 506	129 241	6 404
No Especificado	5 901	659	2	1 233	64	130	680	28	7	1 302	1 796
12 años	89	3	1	42	9	0	0	0	0	0	34
13 años	93	2	0	31	14	11	0	1	0	0	34
14 años	102	1	1	22	9	23	6	0	0	0	40
15 años	108	4	0	27	4	8	27	1	0	9	28
16 años	98	3	0	11	2	7	41	2	0	14	18
17 años	114	1	0	20	3	3	42	0	0	29	16
18 años y más	5 297	645	0	1 080	23	78	564	24	7	1 250	1 626
Hombres	2 483	232	1	508	30	63	307	8	1	563	770
12 años	34	2	1	9	3	0	0	0	0	0	19
13 años	45	0	0	19	7	4	0	1	0	0	14
14 años	40	0	0	11	3	10	1	0	0	0	15
15 años	62	3	0	19	3	6	13	1	0	4	13
16 años	52	1	0	4	1	7	21	1	0	7	10
17 años	48	0	0	10	2	0	18	0	0	10	8
18 años y más	2 202	226	0	436	11	36	254	5	1	542	691
Mujeres	3 418	427	1	725	34	67	373	20	6	739	1 026
12 años	55	1	0	33	6	0	0	0	0	0	15
13 años	48	2	0	12	7	7	0	0	0	0	20
14 años	62	1	1	11	6	13	5	0	0	0	25
15 años	46	1	0	8	1	2	14	0	0	5	15
16 años	46	2	0	7	1	0	20	1	0	7	8
17 años	66	1	0	10	1	3	24	0	0	19	8
18 años y más	3 095	419	0	644	12	42	310	19	6	708	935
23 Quintana Roo	740 691	42 894	225	221 608	25 831	31 782	176 845	3 100	441	226 602	11 363
12 años	21 836	153	126	18 687	2 446	0	0	0	0	0	424
13 años	21 222	155	65	8 831	9 396	2 546	0	143	0	0	86
14 años	20 191	179	34	4 151	4 476	9 275	1 914	79	1	0	82
15 años	20 777	278	0	2 768	1 873	4 584	9 186	131	0	1 753	204
16 años	19 681	214	0	2 262	809	2 023	7 482	107	0	6 647	137
17 años	20 466	274	0	2 641	497	1 122	6 971	80	1	8 698	182
18 años y más	616 518	41 641	0	182 268	6 334	12 232	151 292	2 560	439	209 504	10 248
Hombres	375 211	18 061	119	106 677	13 487	16 728	93 255	1 626	59	120 153	5 046
12 años	11 042	63	62	9 563	1 150	0	0	0	0	0	204
13 años	10 758	75	34	4 725	4 553	1 236	0	87	0	0	48
14 años	10 156	89	23	2 317	2 351	4 390	901	48	0	0	37
15 años	10 542	149	0	1 498	1 121	2 500	4 316	55	0	815	88
16 años	9 872	120	0	1 187	479	1 135	3 856	58	0	2 977	60
17 años	10 526	142	0	1 400	291	665	3 735	49	1	4 153	90
18 años y más	312 315	17 423	0	85 987	3 542	6 802	80 447	1 329	58	112 208	4 519
Mujeres	365 480	24 833	106	114 931	12 344	15 054	83 590	1 474	382	106 449	6 317
12 años	10 794	90	64	9 124	1 296	0	0	0	0	0	220
13 años	10 464	80	31	4 106	4 843	1 310	0	56	0	0	38
14 años	10 035	90	11	1 834	2 125	4 885	1 013	31	1	0	45
15 años	10 235	129	0	1 270	752	2 084	4 870	76	0	938	116
16 años	9 809	94	0	1 075	330	888	3 626	49	0	3 670	77
17 años	9 940	132	0	1 241	206	457	3 236	31	0	4 545	92

Continúa

POBLACIÓN DE 12 AÑOS Y MÁS POR ENTIDAD FEDERATIVA, CONDICIÓN DE ASISTENCIA ESCOLAR, SEXO Y EDAD SEGÚN NIVEL DE ESCOLARIDAD Y GRADOS APROBADOS EN SECUNDARIA

Entidad federativa, condición de asistencia escolar, sexo y edad	Población de 12 años y más	Nivel de escolaridad									
		Sin escolaridad	Educación básica						Estudios técnicos o comerciales con primaria terminada	Con educación posbásica [1]	No especificado
			Preescolar	Primaria	Secundaria						
					1 grado	2 grados	3 grados	No especificado			
23 Quintana Roo											
Mujeres											
18 años y más	304 203	24 218	0	96 281	2 792	5 430	70 845	1 231	381	97 296	5 729
Asiste	137 184	336	189	33 818	18 484	18 403	19 889	510	10	43 600	1 945
12 años	20 975	10	114	18 072	2 408	0	0	0	0	0	371
13 años	19 971	7	51	8 037	9 238	2 465	0	135	0	0	38
14 años	18 108	4	24	2 951	4 229	9 017	1 771	67	1	0	44
15 años	16 316	15	0	1 153	1 570	4 096	7 507	112	0	1 708	155
16 años	13 155	17	0	415	506	1 449	4 317	63	0	6 299	89
17 años	11 012	14	0	241	179	510	2 205	30	1	7 732	100
18 años y más	37 647	269	0	2 949	354	866	4 089	103	8	27 861	1 148
Hombres	69 759	158	97	17 750	9 378	9 319	10 155	289	2	21 711	900
12 años	10 614	4	56	9 243	1 132	0	0	0	0	0	179
13 años	10 151	3	26	4 359	4 470	1 192	0	82	0	0	19
14 años	9 103	1	15	1 718	2 220	4 265	822	43	0	0	19
15 años	8 379	7	0	702	948	2 255	3 570	45	0	786	66
16 años	6 665	11	0	268	320	841	2 328	39	0	2 825	33
17 años	5 552	5	0	124	113	312	1 249	19	1	3 688	41
18 años y más	19 295	127	0	1 336	175	454	2 186	61	1	14 412	543
Mujeres	67 425	178	92	16 068	9 106	9 084	9 734	221	8	21 889	1 045
12 años	10 361	6	58	8 829	1 276	0	0	0	0	0	192
13 años	9 820	4	25	3 678	4 768	1 273	0	53	0	0	19
14 años	9 005	3	9	1 233	2 009	4 752	949	24	1	0	25
15 años	7 937	8	0	451	622	1 841	3 937	67	0	922	89
16 años	6 490	6	0	147	186	608	1 989	24	0	3 474	56
17 años	5 460	9	0	117	66	198	956	11	0	4 044	59
18 años y más	18 352	142	0	1 613	179	412	1 903	42	7	13 449	605
No Asiste	598 330	42 188	28	186 744	7 280	13 206	156 151	2 567	430	181 717	8 019
12 años	795	143	10	578	31	0	0	0	0	0	33
13 años	1 187	148	11	770	145	77	0	7	0	0	29
14 años	2 027	175	7	1 187	237	248	140	10	0	0	23
15 años	4 366	255	0	1 594	298	477	1 650	19	0	41	32
16 años	6 414	195	0	1 828	300	566	3 129	42	0	329	25
17 años	9 351	258	0	2 384	318	601	4 731	49	0	951	59
18 años y más	574 190	41 014	0	178 403	5 951	11 237	146 501	2 440	430	180 396	7 818
Hombres	302 935	17 745	16	88 450	4 068	7 304	82 697	1 329	57	97 825	3 444
12 años	390	59	4	297	15	0	0	0	0	0	15
13 años	573	72	7	355	74	42	0	4	0	0	19
14 años	1 024	88	5	594	125	119	77	4	0	0	12
15 años	2 117	138	0	785	169	242	734	10	0	27	12
16 años	3 150	107	0	913	156	288	1 508	18	0	149	11
17 años	4 915	135	0	1 267	178	347	2 470	29	0	457	32
18 años y más	290 766	17 146	0	84 239	3 351	6 266	77 908	1 264	57	97 192	3 343
Mujeres	295 395	24 443	12	98 294	3 212	5 902	73 454	1 238	373	83 892	4 575
12 años	405	84	6	281	16	0	0	0	0	0	18
13 años	614	76	4	415	71	35	0	3	0	0	10
14 años	1 003	87	2	593	112	129	63	6	0	0	11
15 años	2 249	117	0	809	129	235	916	9	0	14	20
16 años	3 264	88	0	915	144	278	1 621	24	0	180	14
17 años	4 436	123	0	1 117	140	254	2 261	20	0	494	27
18 años y más	283 424	23 868	0	94 164	2 600	4 971	68 593	1 176	373	83 204	4 475
No Especificado	5 177	370	8	1 046	67	173	805	23	1	1 285	1 399
12 años	66	0	2	37	7	0	0	0	0	0	20
13 años	64	0	3	24	13	4	0	1	0	0	19
14 años	56	0	3	13	10	10	3	2	0	0	15
15 años	95	8	0	21	5	11	29	0	0	4	17
16 años	112	2	0	19	3	8	36	2	0	19	23
17 años	103	2	0	16	0	11	35	1	0	15	23
18 años y más	4 681	358	0	916	29	129	702	17	1	1 247	1 282

Continúa

POBLACIÓN DE 12 AÑOS Y MÁS POR ENTIDAD FEDERATIVA, CONDICIÓN DE ASISTENCIA ESCOLAR, SEXO Y EDAD SEGÚN NIVEL DE ESCOLARIDAD Y GRADOS APROBADOS EN SECUNDARIA

Entidad federativa, condición de asistencia escolar, sexo y edad	Población de 12 años y más	Nivel de escolaridad									
		Sin escolaridad	Educación básica						Estudios técnicos o comerciales con primaria terminada	Con educación posbásica [1]	No especificado
			Preescolar	Primaria	Secundaria						
					1 grado	2 grados	3 grados	No especificado			
23 Quintana Roo											
No Especificado											
Hombres	2 517	158	6	477	41	105	403	8	0	617	702
12 años	38	0	2	23	3	0	0	0	0	0	10
13 años	34	0	1	11	9	2	0	1	0	0	10
14 años	29	0	3	5	6	6	2	1	0	0	6
15 años	46	4	0	11	4	3	12	0	0	2	10
16 años	57	2	0	6	3	6	20	1	0	3	16
17 años	59	2	0	9	0	6	16	1	0	8	17
18 años y más	2 254	150	0	412	16	82	353	4	0	604	633
Mujeres	2 660	212	2	569	26	68	402	15	1	668	697
12 años	28	0	0	14	4	0	0	0	0	0	10
13 años	30	0	2	13	4	2	0	0	0	0	9
14 años	27	0	0	8	4	4	1	1	0	0	9
15 años	49	4	0	10	1	8	17	0	0	2	7
16 años	55	0	0	13	0	2	16	1	0	16	7
17 años	44	0	0	7	0	5	19	0	0	7	6
18 años y más	2 427	208	0	504	13	47	349	13	1	643	649
24 San Luis Potosí	1 754 080	152 508	411	635 597	64 588	77 640	348 393	5 114	4 081	444 171	21 577
12 años	59 115	363	203	51 787	5 848	0	0	0	0	0	914
13 años	57 548	407	135	23 723	27 015	5 808	0	253	0	0	207
14 años	55 781	417	73	11 293	11 675	27 514	4 486	125	0	0	198
15 años	55 580	500	0	8 207	3 965	11 391	26 978	257	2	3 892	388
16 años	49 943	487	0	6 736	1 667	4 185	19 011	198	5	17 238	416
17 años	50 436	522	0	6 972	986	2 363	16 142	140	7	22 445	859
18 años y más	1 425 677	149 812	0	526 879	13 432	26 379	281 776	4 141	4 067	400 596	18 595
Hombres	835 178	67 029	222	303 159	32 527	39 204	168 344	2 356	662	212 883	8 792
12 años	29 843	222	109	26 302	2 776	0	0	0	0	0	434
13 años	29 030	239	68	12 945	12 771	2 772	0	133	0	0	102
14 años	28 211	245	45	6 442	6 321	12 889	2 099	69	0	0	101
15 años	28 252	298	0	4 668	2 398	6 219	12 590	114	1	1 783	181
16 años	24 782	274	0	3 569	973	2 425	9 588	104	4	7 648	197
17 años	24 951	305	0	3 621	559	1 369	8 286	67	4	10 368	372
18 años y más	670 109	65 446	0	245 612	6 729	13 530	135 781	1 869	653	193 084	7 405
Mujeres	918 902	85 479	189	332 438	32 061	38 436	180 049	2 758	3 419	231 288	12 785
12 años	29 272	141	94	25 485	3 072	0	0	0	0	0	480
13 años	28 518	168	67	10 778	14 244	3 036	0	120	0	0	105
14 años	27 570	172	28	4 851	5 354	14 625	2 387	56	0	0	97
15 años	27 328	202	0	3 539	1 567	5 172	14 388	143	1	2 109	207
16 años	25 161	213	0	3 167	694	1 760	9 423	94	1	9 590	219
17 años	25 485	217	0	3 351	427	994	7 856	73	3	12 077	487
18 años y más	755 568	84 366	0	281 267	6 703	12 849	145 995	2 272	3 414	207 512	11 190
Asiste	347 861	1 100	361	90 938	48 750	48 361	42 299	791	51	111 143	4 067
12 años	56 413	11	184	49 685	5 753	0	0	0	0	0	780
13 años	53 148	12	119	20 462	26 605	5 617	0	230	0	0	103
14 años	48 891	17	58	6 675	11 019	26 789	4 145	103	0	0	85
15 años	39 905	44	0	2 429	3 259	10 210	19 697	186	2	3 797	281
16 años	30 171	54	0	832	936	2 876	8 480	93	4	16 582	314
17 años	25 734	18	0	447	285	979	3 600	34	5	19 643	723
18 años y más	93 599	944	0	10 408	893	1 890	6 377	145	40	71 121	1 781
Hombres	171 148	382	197	45 989	24 163	23 704	20 756	387	17	53 838	1 715
12 años	28 476	8	98	25 281	2 724	0	0	0	0	0	365
13 años	26 839	8	60	11 368	12 549	2 677	0	125	0	0	52
14 años	24 482	8	39	3 921	5 948	12 537	1 925	61	0	0	43
15 años	20 174	29	0	1 486	1 950	5 570	9 195	85	1	1 739	119
16 años	14 706	27	0	449	541	1 661	4 469	48	4	7 360	147
17 años	12 526	8	0	229	154	573	2 045	16	3	9 199	299
18 años y más	43 945	294	0	3 255	297	686	3 122	52	9	35 540	690
Mujeres	176 713	718	164	44 949	24 587	24 657	21 543	404	34	57 305	2 352
12 años	27 937	3	86	24 404	3 029	0	0	0	0	0	415
13 años	26 309	4	59	9 094	14 056	2 940	0	105	0	0	51

Continúa

POBLACIÓN DE 12 AÑOS Y MÁS POR ENTIDAD FEDERATIVA, CONDICIÓN DE ASISTENCIA ESCOLAR, SEXO Y EDAD SEGÚN NIVEL DE ESCOLARIDAD Y GRADOS APROBADOS EN SECUNDARIA

Entidad federativa, condición de asistencia escolar, sexo y edad	Población de 12 años y más	Nivel de escolaridad									
		Sin escolaridad	Educación básica						Estudios técnicos o comerciales con primaria terminada	Con educación posbásica [1]	No especificado
			Preescolar	Primaria	Secundaria						
					1 grado	2 grados	3 grados	No especificado			
24 San Luis Potosí											
Asiste											
Mujeres											
14 años	24 409	9	19	2 754	5 071	14 252	2 220	42	0	0	42
15 años	19 731	15	0	943	1 309	4 640	10 502	101	1	2 058	162
16 años	15 465	27	0	383	395	1 215	4 011	45	0	9 222	167
17 años	13 208	10	0	218	131	406	1 555	18	2	10 444	424
18 años y más	49 654	650	0	7 153	596	1 204	3 255	93	31	35 581	1 091
No Asiste	1 398 510	150 857	46	542 893	15 730	29 087	305 138	4 288	4 004	331 627	14 840
12 años	2 552	351	17	2 021	88	0	0	0	0	0	75
13 años	4 274	394	14	3 225	387	181	0	23	0	0	50
14 años	6 758	398	15	4 592	632	703	333	21	0	0	64
15 años	15 548	453	0	5 762	699	1 169	7 232	71	0	87	75
16 años	19 633	431	0	5 884	729	1 301	10 477	103	1	637	70
17 años	24 555	501	0	6 502	701	1 378	12 497	106	2	2 767	101
18 años y más	1 325 190	148 329	0	514 907	12 494	24 355	274 599	3 964	4 001	328 136	14 405
Hombres	660 593	66 435	23	256 457	8 306	15 392	147 172	1 955	643	158 437	5 773
12 años	1 288	214	10	983	49	0	0	0	0	0	32
13 años	2 124	230	7	1 559	211	89	0	8	0	0	20
14 años	3 661	237	6	2 508	357	340	170	8	0	0	35
15 años	8 012	267	0	3 175	444	641	3 374	29	0	39	43
16 años	10 005	245	0	3 108	430	758	5 093	55	0	282	34
17 años	12 360	296	0	3 379	405	792	6 224	51	1	1 158	54
18 años y más	623 143	64 946	0	241 745	6 410	12 772	132 311	1 804	642	156 958	5 555
Mujeres	737 917	84 422	23	286 436	7 424	13 695	157 966	2 333	3 361	173 190	9 067
12 años	1 264	137	7	1 038	39	0	0	0	0	0	43
13 años	2 150	164	7	1 666	176	92	0	15	0	0	30
14 años	3 097	161	9	2 084	275	363	163	13	0	0	29
15 años	7 536	186	0	2 587	255	528	3 858	42	0	48	32
16 años	9 628	186	0	2 776	299	543	5 384	48	1	355	36
17 años	12 195	205	0	3 123	296	586	6 273	55	1	1 609	47
18 años y más	702 047	83 383	0	273 162	6 084	11 583	142 288	2 160	3 359	171 178	8 850
No Especificado	7 709	551	4	1 766	108	192	956	35	26	1 401	2 670
12 años	150	1	2	81	7	0	0	0	0	0	59
13 años	126	1	2	36	23	10	0	0	0	0	54
14 años	132	2	0	26	24	22	8	1	0	0	49
15 años	127	3	0	16	7	12	49	0	0	8	32
16 años	139	2	0	20	2	8	54	2	0	19	32
17 años	147	3	0	23	0	6	45	0	0	35	35
18 años y más	6 888	539	0	1 564	45	134	800	32	26	1 339	2 409
Hombres	3 437	212	2	713	58	108	416	14	2	608	1 304
12 años	79	0	1	38	3	0	0	0	0	0	37
13 años	67	1	1	18	11	6	0	0	0	0	30
14 años	68	0	0	13	16	12	4	0	0	0	23
15 años	66	2	0	7	4	8	21	0	0	5	19
16 años	71	2	0	12	2	6	26	1	0	6	16
17 años	65	1	0	13	0	4	17	0	0	11	19
18 años y más	3 021	206	0	612	22	72	348	13	2	586	1 160
Mujeres	4 272	339	2	1 053	50	84	540	21	24	793	1 366
12 años	71	1	1	43	4	0	0	0	0	0	22
13 años	59	0	1	18	12	4	0	0	0	0	24
14 años	64	2	0	13	8	10	4	1	0	0	26
15 años	61	1	0	9	3	4	28	0	0	3	13
16 años	68	0	0	8	0	2	28	1	0	13	16
17 años	82	2	0	10	0	2	28	0	0	24	16
18 años y más	3 867	333	0	952	23	62	452	19	24	753	1 249
25 Sinaloa	1 911 618	117 585	600	637 290	73 034	82 579	296 308	8 193	7 251	661 020	27 758
12 años	55 563	484	224	46 044	7 559	0	0	0	2	0	1 250
13 años	55 904	534	250	19 005	27 990	7 495	0	276	6	0	348
14 años	54 141	593	126	8 840	10 084	24 583	9 329	189	4	0	393
15 años	55 176	825	0	6 557	3 503	8 134	25 277	331	5	10 006	538

Continúa

POBLACIÓN DE 12 AÑOS Y MÁS POR ENTIDAD FEDERATIVA, CONDICIÓN DE ASISTENCIA ESCOLAR, SEXO Y EDAD SEGÚN NIVEL DE ESCOLARIDAD Y GRADOS APROBADOS EN SECUNDARIA

Entidad federativa, condición de asistencia escolar, sexo y edad	Población de 12 años y más	Nivel de escolaridad									
		Sin escolaridad	Educación básica						Estudios técnicos o comerciales con primaria terminada	Con educación posbásica [1]	No especificado
			Preescolar	Primaria	Secundaria						
					1 grado	2 grados	3 grados	No especificado			
25 Sinaloa											
16 años	51 226	801	0	5 505	1 859	3 460	12 175	217	3	26 755	451
17 años	52 947	836	0	5 793	1 284	2 285	9 609	169	3	31 744	1 224
18 años y más	1 586 661	113 512	0	545 546	20 755	36 622	239 918	7 011	7 228	592 515	23 554
Hombres	940 252	62 015	317	313 238	38 547	43 400	140 208	3 918	1 207	325 584	11 818
12 años	28 622	285	119	23 898	3 702	0	0	0	0	0	618
13 años	28 388	306	125	10 690	13 345	3 596	0	143	1	0	182
14 años	27 182	339	73	5 308	5 547	11 482	4 124	96	4	0	209
15 años	28 075	499	0	3 993	2 228	4 697	11 806	141	1	4 449	261
16 años	26 048	465	0	3 429	1 151	2 017	6 586	113	1	12 079	207
17 años	26 978	488	0	3 510	784	1 336	5 223	99	1	15 000	537
18 años y más	774 959	59 633	0	262 410	11 790	20 272	112 469	3 326	1 199	294 056	9 804
Mujeres	971 366	55 570	283	324 052	34 487	39 179	156 100	4 275	6 044	335 436	15 940
12 años	26 941	199	105	22 146	3 857	0	0	0	2	0	632
13 años	27 516	228	125	8 315	14 645	3 899	0	133	5	0	166
14 años	26 959	254	53	3 532	4 537	13 101	5 205	93	0	0	184
15 años	27 101	326	0	2 564	1 275	3 437	13 471	190	4	5 557	277
16 años	25 178	336	0	2 076	708	1 443	5 589	104	2	14 676	244
17 años	25 969	348	0	2 283	500	949	4 386	70	2	16 744	687
18 años y más	811 702	53 879	0	283 136	8 965	16 350	127 449	3 685	6 029	298 459	13 750
Asiste	397 723	1 160	514	76 922	48 784	42 468	48 348	1 460	132	172 724	5 211
12 años	53 023	15	203	44 339	7 417	0	0	0	2	0	1 047
13 años	51 832	12	222	16 392	27 455	7 297	0	253	4	0	197
14 años	47 317	10	89	4 883	9 348	23 775	8 830	169	3	0	210
15 años	43 897	101	0	1 647	2 458	6 871	22 491	268	4	9 698	359
16 años	36 725	122	0	645	796	1 979	7 357	122	3	25 400	301
17 años	33 423	51	0	454	270	685	3 058	69	3	27 835	998
18 años y más	131 506	849	0	8 562	1 040	1 861	6 612	579	113	109 791	2 099
Hombres	198 858	624	264	40 955	24 610	21 135	23 828	830	32	84 321	2 259
12 años	27 187	6	107	22 943	3 624	0	0	0	0	0	507
13 años	26 127	6	106	9 201	13 089	3 486	0	134	0	0	105
14 años	23 343	5	51	2 952	5 145	11 109	3 880	83	3	0	115
15 años	21 712	56	0	998	1 573	4 004	10 488	107	1	4 321	164
16 años	18 041	57	0	378	484	1 195	4 205	63	1	11 536	122
17 años	16 560	29	0	255	161	403	1 885	44	1	13 360	422
18 años y más	65 888	465	0	4 228	534	938	3 370	399	26	55 104	824
Mujeres	198 865	536	250	35 967	24 174	21 333	24 520	630	100	88 403	2 952
12 años	25 836	9	96	21 396	3 793	0	0	0	2	0	540
13 años	25 705	6	116	7 191	14 366	3 811	0	119	4	0	92
14 años	23 974	5	38	1 931	4 203	12 666	4 950	86	0	0	95
15 años	22 185	45	0	649	885	2 867	12 003	161	3	5 377	195
16 años	18 684	65	0	267	312	784	3 152	59	2	13 864	179
17 años	16 863	22	0	199	109	282	1 173	25	2	14 475	576
18 años y más	65 618	384	0	4 334	506	923	3 242	180	87	54 687	1 275
No Asiste	1 503 626	115 854	77	558 189	24 057	39 820	246 905	6 682	7 087	485 421	19 534
12 años	2 362	468	21	1 617	123	0	0	0	0	0	133
13 años	3 899	518	25	2 562	492	185	0	23	1	0	93
14 años	6 631	581	31	3 905	720	772	473	20	1	0	128
15 años	11 074	717	0	4 865	1 032	1 239	2 725	62	1	292	141
16 años	14 308	671	0	4 833	1 057	1 467	4 775	95	0	1 305	105
17 años	19 334	777	0	5 318	1 009	1 595	6 519	99	0	3 832	185
18 años y más	1 446 018	112 122	0	535 089	19 624	34 562	232 413	6 383	7 084	479 992	18 749
Hombres	736 620	61 110	48	271 329	13 829	22 110	115 920	3 066	1 172	239 992	8 044
12 años	1 343	278	12	909	69	0	0	0	0	0	75
13 años	2 170	297	18	1 461	235	104	0	9	0	0	46
14 años	3 738	333	18	2 322	394	359	233	13	1	0	65
15 años	6 254	438	0	2 967	647	680	1 286	33	0	123	80
16 años	7 906	405	0	3 036	662	813	2 359	50	0	522	59
17 años	10 320	455	0	3 240	621	932	3 325	55	0	1 604	88
18 años y más	704 889	58 904	0	257 394	11 201	19 222	108 717	2 906	1 171	237 743	7 631

Continúa

POBLACIÓN DE 12 AÑOS Y MÁS POR ENTIDAD FEDERATIVA, CONDICIÓN DE ASISTENCIA ESCOLAR, SEXO Y EDAD SEGÚN NIVEL DE ESCOLARIDAD Y GRADOS APROBADOS EN SECUNDARIA

Entidad federativa, condición de asistencia escolar, sexo y edad	Población de 12 años y más	Nivel de escolaridad									
		Sin escolaridad	Educación básica						Estudios técnicos o comerciales con primaria terminada	Con educación posbásica [1]	No especificado
			Preescolar	Primaria	Secundaria						
					1 grado	2 grados	3 grados	No especificado			
25 Sinaloa											
No Asiste											
Mujeres	767 006	54 744	29	286 860	10 228	17 710	130 985	3 616	5 915	245 429	11 490
12 años	1 019	190	9	708	54	0	0	0	0	0	58
13 años	1 729	221	7	1 101	257	81	0	14	1	0	47
14 años	2 893	248	13	1 583	326	413	240	7	0	0	63
15 años	4 820	279	0	1 898	385	559	1 439	29	1	169	61
16 años	6 402	266	0	1 797	395	654	2 416	45	0	783	46
17 años	9 014	322	0	2 078	388	663	3 194	44	0	2 228	97
18 años y más	741 129	53 218	0	277 695	8 423	15 340	123 696	3 477	5 913	242 249	11 118
No Especificado	10 269	571	9	2 179	193	291	1 055	51	32	2 875	3 013
12 años	178	1	0	88	19	0	0	0	0	0	70
13 años	173	4	3	51	43	13	0	0	1	0	58
14 años	193	2	6	52	16	36	26	0	0	0	55
15 años	205	7	0	45	13	24	61	1	0	16	38
16 años	193	8	0	27	6	14	43	0	0	50	45
17 años	190	8	0	21	5	5	32	1	0	77	41
18 años y más	9 137	541	0	1 895	91	199	893	49	31	2 732	2 706
Hombres	4 774	281	5	954	108	155	460	22	3	1 271	1 515
12 años	92	1	0	46	9	0	0	0	0	0	36
13 años	91	3	1	28	21	6	0	0	1	0	31
14 años	101	1	4	34	8	14	11	0	0	0	29
15 años	109	5	0	28	8	13	32	1	0	5	17
16 años	101	3	0	15	5	9	22	0	0	21	26
17 años	98	4	0	15	2	1	13	0	0	36	27
18 años y más	4 182	264	0	788	55	112	382	21	2	1 209	1 349
Mujeres	5 495	290	4	1 225	85	136	595	29	29	1 604	1 498
12 años	86	0	0	42	10	0	0	0	0	0	34
13 años	82	1	2	23	22	7	0	0	0	0	27
14 años	92	1	2	18	8	22	15	0	0	0	26
15 años	96	2	0	17	5	11	29	0	0	11	21
16 años	92	5	0	12	1	5	21	0	0	29	19
17 años	92	4	0	6	3	4	19	1	0	41	14
18 años y más	4 955	277	0	1 107	36	87	511	28	29	1 523	1 357
26 Sonora	1 760 582	68 436	416	509 837	71 345	90 936	383 193	8 850	7 472	590 187	29 910
12 años	48 792	232	249	41 375	5 898	0	0	0	0	0	1 038
13 años	49 104	238	123	17 724	24 781	5 669	0	361	2	0	206
14 años	46 864	286	44	6 662	11 203	23 712	4 489	215	2	0	251
15 años	47 222	330	0	4 314	3 259	11 078	22 890	324	6	4 567	454
16 años	44 162	334	0	3 442	1 375	3 282	15 529	224	6	19 624	346
17 años	44 320	394	0	3 624	956	2 005	11 071	187	8	25 470	605
18 años y más	1 480 118	66 622	0	432 696	23 873	45 190	329 214	7 539	7 448	540 526	27 010
Hombres	875 058	35 350	221	254 352	37 094	47 805	189 052	4 214	1 577	292 943	12 450
12 años	24 992	134	124	21 323	2 867	0	0	0	0	0	544
13 años	24 869	140	70	9 701	11 859	2 782	0	193	1	0	123
14 años	23 814	167	27	3 944	5 882	11 400	2 154	113	1	0	126
15 años	23 962	183	0	2 619	1 957	5 812	10 791	148	5	2 216	231
16 años	22 426	205	0	2 080	862	1 879	8 020	120	5	9 076	179
17 años	22 358	243	0	2 137	576	1 114	5 847	101	7	12 077	256
18 años y más	732 637	34 278	0	212 548	13 091	24 818	162 240	3 539	1 558	269 574	10 991
Mujeres	885 524	33 086	195	255 485	34 251	43 131	194 141	4 636	5 895	297 244	17 460
12 años	23 800	98	125	20 052	3 031	0	0	0	0	0	494
13 años	24 235	98	53	8 023	12 922	2 887	0	168	1	0	83
14 años	23 050	119	17	2 718	5 321	12 312	2 335	102	1	0	125
15 años	23 260	147	0	1 695	1 302	5 266	12 099	176	1	2 351	223
16 años	21 736	129	0	1 362	513	1 403	7 509	104	1	10 548	167
17 años	21 962	151	0	1 487	380	891	5 224	86	1	13 393	349
18 años y más	747 481	32 344	0	220 148	10 782	20 372	166 974	4 000	5 890	270 952	16 019
Asiste	358 409	784	357	71 499	45 177	43 325	46 552	1 265	134	143 787	5 529
12 años	47 192	15	223	40 255	5 816	0	0	0	0	0	883
13 años	46 595	7	111	16 183	24 323	5 517	0	339	2	0	113

Continúa

POBLACIÓN DE 12 AÑOS Y MÁS POR ENTIDAD FEDERATIVA, CONDICIÓN DE ASISTENCIA ESCOLAR, SEXO Y EDAD SEGÚN NIVEL DE ESCOLARIDAD Y GRADOS APROBADOS EN SECUNDARIA

Entidad federativa, condición de asistencia escolar, sexo y edad	Población de 12 años y más	Nivel de escolaridad									
		Sin escolaridad	Educación básica						Estudios técnicos o comerciales con primaria terminada	Con educación posbásica [1]	No especificado
			Preescolar	Primaria	Secundaria						
					1 grado	2 grados	3 grados	No especificado			
26 Sonora											
Asiste											
14 años	42 507	10	23	4 368	10 574	22 957	4 259	193	2	0	121
15 años	38 977	39	0	1 470	2 486	9 979	19 974	256	5	4 455	313
16 años	32 394	36	0	497	638	1 998	10 176	137	5	18 663	244
17 años	28 059	17	0	331	211	625	3 514	67	4	22 816	474
18 años y más	122 685	660	0	8 395	1 129	2 249	8 629	273	116	97 853	3 381
Hombres	182 172	444	188	38 032	22 599	21 686	23 858	628	46	72 079	2 612
12 años	24 084	9	111	20 689	2 828	0	0	0	0	0	447
13 años	23 477	2	62	8 833	11 624	2 708	0	184	1	0	63
14 años	21 401	5	15	2 631	5 529	11 031	2 033	99	1	0	57
15 años	19 519	26	0	879	1 515	5 239	9 429	108	4	2 166	153
16 años	16 172	20	0	305	406	1 182	5 386	67	4	8 683	119
17 años	13 913	12	0	185	150	355	2 061	42	4	10 911	193
18 años y más	63 606	370	0	4 510	547	1 171	4 949	128	32	50 319	1 580
Mujeres	176 237	340	169	33 467	22 578	21 639	22 694	637	88	71 708	2 917
12 años	23 108	6	112	19 566	2 988	0	0	0	0	0	436
13 años	23 118	5	49	7 350	12 699	2 809	0	155	1	0	50
14 años	21 106	5	8	1 737	5 045	11 926	2 226	94	1	0	64
15 años	19 458	13	0	591	971	4 740	10 545	148	1	2 289	160
16 años	16 222	16	0	192	232	816	4 790	70	1	9 980	125
17 años	14 146	5	0	146	61	270	1 453	25	0	11 905	281
18 años y más	59 079	290	0	3 885	582	1 078	3 680	145	84	47 534	1 801
No Asiste	1 389 845	67 074	55	435 725	25 912	47 205	334 735	7 487	7 271	442 884	21 497
12 años	1 429	215	23	1 021	57	0	0	0	0	0	113
13 años	2 334	229	12	1 493	402	128	0	18	0	0	52
14 años	4 171	275	20	2 264	601	700	213	19	0	0	79
15 años	8 031	285	0	2 810	759	1 068	2 848	66	1	93	101
16 años	11 570	296	0	2 914	730	1 274	5 294	81	1	913	67
17 años	16 062	374	0	3 277	738	1 373	7 499	118	3	2 585	95
18 años y más	1 346 248	65 400	0	421 946	22 625	42 662	318 881	7 185	7 266	439 293	20 990
Hombres	686 973	34 639	31	215 040	14 375	25 891	164 292	3 535	1 522	219 243	8 405
12 años	824	124	11	589	29	0	0	0	0	0	71
13 años	1 297	138	8	844	208	62	0	6	0	0	31
14 años	2 318	161	12	1 295	344	341	113	13	0	0	39
15 años	4 327	153	0	1 716	438	558	1 329	38	1	43	51
16 años	6 142	183	0	1 756	449	693	2 603	51	1	369	37
17 años	8 343	231	0	1 944	422	754	3 755	59	3	1 132	43
18 años y más	663 722	33 649	0	206 896	12 485	23 483	156 492	3 368	1 517	217 699	8 133
Mujeres	702 872	32 435	24	220 685	11 537	21 314	170 443	3 952	5 749	223 641	13 092
12 años	605	91	12	432	28	0	0	0	0	0	42
13 años	1 037	91	4	649	194	66	0	12	0	0	21
14 años	1 853	114	8	969	257	359	100	6	0	0	40
15 años	3 704	132	0	1 094	321	510	1 519	28	0	50	50
16 años	5 428	113	0	1 158	281	581	2 691	30	0	544	30
17 años	7 719	143	0	1 333	316	619	3 744	59	0	1 453	52
18 años y más	682 526	31 751	0	215 050	10 140	19 179	162 389	3 817	5 749	221 594	12 857
No Especificado	12 328	578	4	2 613	256	406	1 906	98	67	3 516	2 884
12 años	171	2	3	99	25	0	0	0	0	0	42
13 años	175	2	0	48	56	24	0	4	0	0	41
14 años	186	1	1	30	28	55	17	3	0	0	51
15 años	214	6	0	34	14	31	68	2	0	19	40
16 años	198	2	0	31	7	10	59	6	0	48	35
17 años	199	3	0	16	7	7	58	2	1	69	36
18 años y más	11 185	562	0	2 355	119	279	1 704	81	66	3 380	2 639
Hombres	5 913	267	2	1 280	120	228	902	51	9	1 621	1 433
12 años	84	1	2	45	10	0	0	0	0	0	26
13 años	95	0	0	24	27	12	0	3	0	0	29
14 años	95	1	0	18	9	28	8	1	0	0	30
15 años	116	4	0	24	4	15	33	2	0	7	27
16 años	112	2	0	19	7	4	31	2	0	24	23

Continúa

POBLACIÓN DE 12 AÑOS Y MÁS POR ENTIDAD FEDERATIVA, CONDICIÓN DE ASISTENCIA ESCOLAR, SEXO Y EDAD SEGÚN NIVEL DE ESCOLARIDAD Y GRADOS APROBADOS EN SECUNDARIA

Entidad federativa, condición de asistencia escolar, sexo y edad	Población de 12 años y más	Nivel de escolaridad									
		Sin escolaridad	Educación básica						Estudios técnicos o comerciales con primaria terminada	Con educación posbásica [1]	No especificado
			Preescolar	Primaria	Secundaria						
					1 grado	2 grados	3 grados	No especificado			
26 Sonora											
No Especificado											
Hombres											
17 años	102	0	0	8	4	5	31	0	0	34	20
18 años y más	5 309	259	0	1 142	59	164	799	43	9	1 556	1 278
Mujeres	6 415	311	2	1 333	136	178	1 004	47	58	1 895	1 451
12 años	87	1	1	54	15	0	0	0	0	0	16
13 años	80	2	0	24	29	12	0	1	0	0	12
14 años	91	0	1	12	19	27	9	2	0	0	21
15 años	98	2	0	10	10	16	35	0	0	12	13
16 años	86	0	0	12	0	6	28	4	0	24	12
17 años	97	3	0	8	3	2	27	2	1	35	16
18 años y más	5 876	303	0	1 213	60	115	905	38	57	1 824	1 361
27 Tabasco	1 465 635	101 667	292	503 599	52 355	59 937	311 212	3 877	1 012	414 158	17 526
12 años	45 126	439	152	36 821	6 914	0	0	0	0	0	800
13 años	45 174	464	96	15 595	21 836	6 807	0	195	0	0	181
14 años	44 544	513	44	7 180	9 286	21 737	5 421	95	0	0	268
15 años	44 210	634	0	5 018	3 062	9 013	21 126	180	3	4 752	422
16 años	41 293	575	0	4 123	1 256	3 270	14 801	104	2	16 839	323
17 años	42 786	652	0	4 454	770	1 609	12 384	82	3	22 447	385
18 años y más	1 202 502	98 390	0	430 408	9 231	17 501	257 480	3 221	1 004	370 120	15 147
Hombres	711 773	39 688	167	238 764	26 883	30 310	154 418	1 778	160	212 407	7 198
12 años	23 015	255	93	18 880	3 366	0	0	0	0	0	421
13 años	22 712	249	52	8 495	10 501	3 214	0	109	0	0	92
14 años	22 135	288	22	3 810	5 150	10 209	2 464	53	0	0	139
15 años	22 176	337	0	2 589	1 874	5 010	9 831	89	3	2 235	208
16 años	20 440	294	0	1 957	723	1 875	7 688	47	1	7 704	151
17 años	21 415	360	0	2 075	411	861	6 628	35	1	10 854	190
18 años y más	579 880	37 905	0	200 958	4 858	9 141	127 807	1 445	155	191 614	5 997
Mujeres	753 862	61 979	125	264 835	25 472	29 627	156 794	2 099	852	201 751	10 328
12 años	22 111	184	59	17 941	3 548	0	0	0	0	0	379
13 años	22 462	215	44	7 100	11 335	3 593	0	86	0	0	89
14 años	22 409	225	22	3 370	4 136	11 528	2 957	42	0	0	129
15 años	22 034	297	0	2 429	1 188	4 003	11 295	91	0	2 517	214
16 años	20 853	281	0	2 166	533	1 395	7 113	57	1	9 135	172
17 años	21 371	292	0	2 379	359	748	5 756	47	2	11 593	195
18 años y más	622 622	60 485	0	229 450	4 373	8 360	129 673	1 776	849	178 506	9 150
Asiste	306 298	775	235	62 400	41 107	40 258	40 311	637	27	116 938	3 610
12 años	42 877	11	133	35 314	6 802	0	0	0	0	0	617
13 años	41 967	7	78	13 507	21 464	6 647	0	184	0	0	80
14 años	39 253	7	24	4 087	8 757	21 122	5 056	83	0	0	117
15 años	34 485	33	0	1 416	2 451	8 159	17 333	144	3	4 640	306
16 años	28 449	37	0	542	689	2 347	8 415	64	2	16 146	207
17 años	25 725	21	0	332	229	658	3 525	30	2	20 661	267
18 años y más	93 542	659	0	7 202	715	1 325	5 982	132	20	75 491	2 016
Hombres	153 921	304	136	32 089	20 915	20 116	20 314	327	12	57 984	1 724
12 años	21 881	4	82	18 174	3 308	0	0	0	0	0	313
13 años	21 202	5	42	7 539	10 327	3 146	0	102	0	0	41
14 años	19 633	3	12	2 379	4 877	9 946	2 310	47	0	0	59
15 años	17 580	26	0	842	1 530	4 598	8 167	80	3	2 188	146
16 años	14 410	22	0	293	430	1 444	4 693	31	1	7 396	100
17 años	13 090	8	0	163	148	411	2 145	18	1	10 068	128
18 años y más	46 125	236	0	2 699	295	571	2 999	49	7	38 332	937
Mujeres	152 377	471	99	30 311	20 192	20 142	19 997	310	15	58 954	1 886
12 años	20 996	7	51	17 140	3 494	0	0	0	0	0	304
13 años	20 765	2	36	5 968	11 137	3 501	0	82	0	0	39
14 años	19 620	4	12	1 708	3 880	11 176	2 746	36	0	0	58
15 años	16 905	7	0	574	921	3 561	9 166	64	0	2 452	160
16 años	14 039	15	0	249	259	903	3 722	33	1	8 750	107
17 años	12 635	13	0	169	81	247	1 380	12	1	10 593	139
18 años y más	47 417	423	0	4 503	420	754	2 983	83	13	37 159	1 079

Continúa

POBLACIÓN DE 12 AÑOS Y MÁS POR ENTIDAD FEDERATIVA, CONDICIÓN DE ASISTENCIA ESCOLAR, SEXO Y EDAD SEGÚN NIVEL DE ESCOLARIDAD Y GRADOS APROBADOS EN SECUNDARIA

Entidad federativa, condición de asistencia escolar, sexo y edad	Población de 12 años y más	Nivel de escolaridad									
		Sin escolaridad	Educación básica						Estudios técnicos o comerciales con primaria terminada	Con educación posbásica [1]	No especificado
			Preescolar	Primaria	Secundaria						
					1 grado	2 grados	3 grados	No especificado			
27 Tabasco											
No Asiste	1 149 422	100 100	56	438 632	11 122	19 459	269 486	3 214	980	295 280	11 093
12 años	2 075	426	19	1 421	94	0	0	0	0	0	115
13 años	3 054	454	18	2 040	340	142	0	11	0	0	49
14 años	5 144	504	19	3 069	516	581	353	12	0	0	90
15 años	9 529	595	0	3 580	597	825	3 729	36	0	103	64
16 años	12 643	532	0	3 552	563	916	6 329	37	0	646	68
17 años	16 854	627	0	4 095	538	941	8 801	50	0	1 730	72
18 años y más	1 100 123	96 962	0	420 875	8 474	16 054	250 274	3 068	980	292 801	10 635
Hombres	553 421	39 099	30	205 537	5 902	10 081	133 446	1 444	148	153 483	4 251
12 años	1 048	250	11	671	48	0	0	0	0	0	68
13 años	1 431	242	10	933	159	60	0	7	0	0	20
14 años	2 425	283	9	1 419	266	246	151	6	0	0	45
15 años	4 497	309	0	1 739	335	400	1 632	9	0	44	29
16 años	5 918	267	0	1 649	291	428	2 961	15	0	281	26
17 años	8 218	349	0	1 899	263	447	4 453	16	0	761	30
18 años y más	529 884	37 399	0	197 227	4 540	8 500	124 249	1 391	148	152 397	4 033
Mujeres	596 001	61 001	26	233 095	5 220	9 378	136 040	1 770	832	141 797	6 842
12 años	1 027	176	8	750	46	0	0	0	0	0	47
13 años	1 623	212	8	1 107	181	82	0	4	0	0	29
14 años	2 719	221	10	1 650	250	335	202	6	0	0	45
15 años	5 032	286	0	1 841	262	425	2 097	27	0	59	35
16 años	6 725	265	0	1 903	272	488	3 368	22	0	365	42
17 años	8 636	278	0	2 196	275	494	4 348	34	0	969	42
18 años y más	570 239	59 563	0	223 648	3 934	7 554	126 025	1 677	832	140 404	6 602
No Especificado	9 915	792	1	2 567	126	220	1 415	26	5	1 940	2 823
12 años	174	2	0	86	18	0	0	0	0	0	68
13 años	153	3	0	48	32	18	0	0	0	0	52
14 años	147	2	1	24	13	34	12	0	0	0	61
15 años	196	6	0	22	14	29	64	0	0	9	52
16 años	201	6	0	29	4	7	57	3	0	47	48
17 años	207	4	0	27	3	10	58	2	1	56	46
18 años y más	8 837	769	0	2 331	42	122	1 224	21	4	1 828	2 496
Hombres	4 431	285	1	1 138	66	113	658	7	0	940	1 223
12 años	86	1	0	35	10	0	0	0	0	0	40
13 años	79	2	0	23	15	8	0	0	0	0	31
14 años	77	2	1	12	7	17	3	0	0	0	35
15 años	99	2	0	8	9	12	32	0	0	3	33
16 años	112	5	0	15	2	3	34	1	0	27	25
17 años	107	3	0	13	0	3	30	1	0	25	32
18 años y más	3 871	270	0	1 032	23	70	559	5	0	885	1 027
Mujeres	5 484	507	0	1 429	60	107	757	19	5	1 000	1 600
12 años	88	1	0	51	8	0	0	0	0	0	28
13 años	74	1	0	25	17	10	0	0	0	0	21
14 años	70	0	0	12	6	17	9	0	0	0	26
15 años	97	4	0	14	5	17	32	0	0	6	19
16 años	89	1	0	14	2	4	23	2	0	20	23
17 años	100	1	0	14	3	7	28	1	1	31	14
18 años y más	4 966	499	0	1 299	19	52	665	16	4	943	1 469
28 Tamaulipas	2 231 367	102 750	521	708 362	72 035	92 725	454 393	16 606	13 418	728 599	41 958
12 años	58 785	328	312	47 521	9 326	0	0	0	1	0	1 297
13 años	57 648	343	138	20 046	27 272	9 066	0	532	1	0	250
14 años	55 826	399	71	8 648	8 654	29 044	8 237	454	3	0	316
15 años	56 489	477	0	6 308	3 279	8 959	28 841	670	6	7 018	931
16 años	53 447	460	0	5 317	1 546	3 676	17 511	502	5	23 816	614
17 años	55 342	461	0	5 615	1 181	2 370	15 379	506	11	28 565	1 254
18 años y más	1 893 830	100 282	0	614 907	20 777	39 610	384 425	13 942	13 391	669 200	37 296
Hombres	1 090 580	46 743	307	338 546	37 796	48 807	222 417	8 016	3 158	366 843	17 947
12 años	29 801	214	176	24 294	4 477	0	0	0	0	0	640
13 años	29 392	190	84	10 955	13 286	4 457	0	272	1	0	147
14 años	28 129	230	47	4 882	4 862	13 822	3 888	237	0	0	161

Continúa

POBLACIÓN DE 12 AÑOS Y MÁS POR ENTIDAD FEDERATIVA, CONDICIÓN DE ASISTENCIA ESCOLAR, SEXO Y EDAD SEGÚN NIVEL DE ESCOLARIDAD Y GRADOS APROBADOS EN SECUNDARIA

Entidad federativa, condición de asistencia escolar, sexo y edad	Población de 12 años y más	Nivel de escolaridad									
		Sin escolaridad	Educación básica						Estudios técnicos o comerciales con primaria terminada	Con educación posbásica [1]	No especificado
			Preescolar	Primaria	Secundaria						
					1 grado	2 grados	3 grados	No especificado			
28 Tamaulipas											
Hombres											
15 años	28 533	289	0	3 520	2 031	5 002	13 668	333	3	3 244	443
16 años	26 906	264	0	2 907	954	2 183	8 950	265	2	11 073	308
17 años	28 134	271	0	3 075	729	1 423	8 077	267	4	13 722	566
18 años y más	919 685	45 285	0	288 913	11 457	21 920	187 834	6 642	3 148	338 804	15 682
Mujeres	1 140 787	56 007	214	369 816	34 239	43 918	231 976	8 590	10 260	361 756	24 011
12 años	28 984	114	136	23 227	4 849	0	0	0	1	0	657
13 años	28 256	153	54	9 091	13 986	4 609	0	260	0	0	103
14 años	27 697	169	24	3 766	3 792	15 222	4 349	217	3	0	155
15 años	27 956	188	0	2 788	1 248	3 957	15 173	337	3	3 774	488
16 años	26 541	196	0	2 410	592	1 493	8 561	237	3	12 743	306
17 años	27 208	190	0	2 540	452	947	7 302	239	7	14 843	688
18 años y más	974 145	54 997	0	325 994	9 320	17 690	196 591	7 300	10 243	330 396	21 614
Asiste	403 441	991	429	81 855	48 340	49 774	53 628	2 317	156	157 998	7 953
12 años	56 041	8	281	45 510	9 147	0	0	0	1	0	1 094
13 años	53 501	10	109	17 291	26 693	8 804	0	490	1	0	103
14 años	48 897	22	39	4 694	7 843	27 981	7 766	395	1	0	156
15 años	43 114	44	0	1 751	2 353	7 582	23 310	493	5	6 842	734
16 años	35 862	41	0	750	705	2 182	8 909	246	1	22 577	451
17 años	31 526	19	0	495	274	738	3 892	164	9	24 911	1 024
18 años y más	134 500	847	0	11 364	1 325	2 487	9 751	529	138	103 668	4 391
Hombres	202 822	440	256	42 202	24 493	24 921	27 062	1 237	39	78 438	3 734
12 años	28 404	7	158	23 298	4 395	0	0	0	0	0	546
13 años	27 260	8	69	9 536	12 998	4 336	0	254	1	0	58
14 años	24 413	17	29	2 691	4 432	13 326	3 639	205	0	0	74
15 años	21 742	24	0	984	1 485	4 295	11 193	244	3	3 167	347
16 años	17 875	17	0	412	441	1 337	4 765	144	1	10 545	213
17 años	15 792	11	0	257	171	454	2 288	87	3	12 073	448
18 años y más	67 336	356	0	5 024	571	1 173	5 177	303	31	52 653	2 048
Mujeres	200 619	551	173	39 653	23 847	24 853	26 566	1 080	117	79 560	4 219
12 años	27 637	1	123	22 212	4 752	0	0	0	1	0	548
13 años	26 241	2	40	7 755	13 695	4 468	0	236	0	0	45
14 años	24 484	5	10	2 003	3 411	14 655	4 127	190	1	0	82
15 años	21 372	20	0	767	868	3 287	12 117	249	2	3 675	387
16 años	17 987	24	0	338	264	845	4 144	102	0	12 032	238
17 años	15 734	8	0	238	103	284	1 604	77	6	12 838	576
18 años y más	67 164	491	0	6 340	754	1 314	4 574	226	107	51 015	2 343
No Asiste	1 806 273	100 796	84	621 816	23 399	42 440	397 799	14 074	13 154	564 642	28 069
12 años	2 437	318	25	1 840	141	0	0	0	0	0	113
13 años	3 897	332	27	2 682	520	232	0	34	0	0	70
14 años	6 653	375	32	3 906	783	989	431	58	2	0	77
15 años	13 028	424	0	4 507	907	1 341	5 419	170	1	146	113
16 años	17 232	416	0	4 529	835	1 470	8 498	246	4	1 144	90
17 años	23 427	434	0	5 075	902	1 616	11 383	339	2	3 521	155
18 años y más	1 739 599	98 497	0	599 277	19 311	36 792	372 068	13 227	13 145	559 831	27 451
Hombres	877 967	45 913	45	294 385	13 144	23 623	194 046	6 675	3 099	285 686	11 351
12 años	1 257	205	14	917	67	0	0	0	0	0	54
13 años	1 987	181	13	1 372	262	106	0	13	0	0	40
14 años	3 572	212	18	2 166	413	463	224	31	0	0	45
15 años	6 624	259	0	2 511	533	690	2 428	83	0	67	53
16 años	8 848	247	0	2 477	511	832	4 125	115	1	488	52
17 años	12 135	255	0	2 789	554	961	5 731	178	1	1 586	80
18 años y más	843 544	44 554	0	282 153	10 804	20 571	181 538	6 255	3 097	283 545	11 027
Mujeres	928 306	54 883	39	327 431	10 255	18 817	203 753	7 399	10 055	278 956	16 718
12 años	1 180	113	11	923	74	0	0	0	0	0	59
13 años	1 910	151	14	1 310	258	126	0	21	0	0	30
14 años	3 081	163	14	1 740	370	526	207	27	2	0	32
15 años	6 404	165	0	1 996	374	651	2 991	87	1	79	60
16 años	8 384	169	0	2 052	324	638	4 373	131	3	656	38
17 años	11 292	179	0	2 286	348	655	5 652	161	1	1 935	75

Continúa

POBLACIÓN DE 12 AÑOS Y MÁS POR ENTIDAD FEDERATIVA, CONDICIÓN DE ASISTENCIA ESCOLAR, SEXO Y EDAD SEGÚN NIVEL DE ESCOLARIDAD Y GRADOS APROBADOS EN SECUNDARIA

Entidad federativa, condición de asistencia escolar, sexo y edad	Población de 12 años y más	Nivel de escolaridad									
		Sin escolaridad	Educación básica						Estudios técnicos o comerciales con primaria terminada	Con educación posbásica [1]	No especificado
			Preescolar	Primaria	Secundaria						
					1 grado	2 grados	3 grados	No especificado			
28 Tamaulipas											
No Asiste											
Mujeres											
18 años y más	896 055	53 943	0	317 124	8 507	16 221	190 530	6 972	10 048	276 286	16 424
No Especificado	21 653	963	8	4 691	296	511	2 966	215	108	5 959	5 936
12 años	307	2	6	171	38	0	0	0	0	0	90
13 años	250	1	2	73	59	30	0	8	0	0	77
14 años	276	2	0	48	28	74	40	1	0	0	83
15 años	347	9	0	50	19	36	112	7	0	30	84
16 años	353	3	0	38	6	24	104	10	0	95	73
17 años	389	8	0	45	5	16	104	3	0	133	75
18 años y más	19 731	938	0	4 266	141	331	2 606	186	108	5 701	5 454
Hombres	9 791	390	6	1 959	159	263	1 309	104	20	2 719	2 862
12 años	140	2	4	79	15	0	0	0	0	0	40
13 años	145	1	2	47	26	15	0	5	0	0	49
14 años	144	1	0	25	17	33	25	1	0	0	42
15 años	167	6	0	25	13	17	47	6	0	10	43
16 años	183	0	0	18	2	14	60	6	0	40	43
17 años	207	5	0	29	4	8	58	2	0	63	38
18 años y más	8 805	375	0	1 736	82	176	1 119	84	20	2 606	2 607
Mujeres	11 862	573	2	2 732	137	248	1 657	111	88	3 240	3 074
12 años	167	0	2	92	23	0	0	0	0	0	50
13 años	105	0	0	26	33	15	0	3	0	0	28
14 años	132	1	0	23	11	41	15	0	0	0	41
15 años	180	3	0	25	6	19	65	1	0	20	41
16 años	170	3	0	20	4	10	44	4	0	55	30
17 años	182	3	0	16	1	8	46	1	0	70	37
18 años y más	10 926	563	0	2 530	59	155	1 487	102	88	3 095	2 847
29 Tlaxcala	779 732	45 576	146	270 513	26 519	32 085	181 188	2 089	580	212 656	8 380
12 años	23 982	128	89	21 264	2 106	0	0	0	0	0	395
13 años	23 484	103	48	8 201	12 789	2 142	0	114	1	0	86
14 años	23 222	135	9	3 514	4 686	12 923	1 810	41	0	0	104
15 años	23 506	177	0	2 786	1 178	4 769	12 769	95	2	1 528	202
16 años	20 927	175	0	2 337	476	1 195	8 321	64	5	8 192	162
17 años	21 923	215	0	2 774	368	727	6 504	40	1	11 034	260
18 años y más	642 688	44 643	0	229 637	4 916	10 329	151 784	1 735	571	191 902	7 171
Hombres	370 634	16 511	75	124 358	13 980	16 808	90 720	973	101	103 858	3 250
12 años	12 076	76	47	10 677	1 063	0	0	0	0	0	213
13 años	11 906	49	23	4 379	6 274	1 068	0	63	0	0	50
14 años	11 682	79	5	1 855	2 632	6 140	893	27	0	0	51
15 años	11 915	101	0	1 482	726	2 638	6 100	37	0	745	86
16 años	10 461	102	0	1 180	292	730	4 377	24	2	3 689	65
17 años	11 072	115	0	1 383	225	440	3 498	19	0	5 284	108
18 años y más	301 522	15 989	0	103 402	2 768	5 792	75 852	803	99	94 140	2 677
Mujeres	409 098	29 065	71	146 155	12 539	15 277	90 468	1 116	479	108 798	5 130
12 años	11 906	52	42	10 587	1 043	0	0	0	0	0	182
13 años	11 578	54	25	3 822	6 515	1 074	0	51	1	0	36
14 años	11 540	56	4	1 659	2 054	6 783	917	14	0	0	53
15 años	11 591	76	0	1 304	452	2 131	6 669	58	2	783	116
16 años	10 466	73	0	1 157	184	465	3 944	40	3	4 503	97
17 años	10 851	100	0	1 391	143	287	3 006	21	1	5 750	152
18 años y más	341 166	28 654	0	126 235	2 148	4 537	75 932	932	472	97 762	4 494
Asiste	153 157	311	133	33 149	20 516	20 598	20 397	308	16	55 939	1 790
12 años	22 836	4	83	20 341	2 069	0	0	0	0	0	339
13 años	21 685	6	43	6 909	12 520	2 058	0	106	1	0	42
14 años	20 309	2	7	1 685	4 398	12 527	1 611	34	0	0	45
15 años	17 616	15	0	586	879	4 294	10 135	76	1	1 484	146
16 años	13 591	12	0	222	232	779	4 297	39	3	7 886	121
17 años	11 905	10	0	176	92	260	1 358	10	0	9 794	205
18 años y más	45 215	262	0	3 230	326	680	2 996	43	11	36 775	892

Continúa

POBLACIÓN DE 12 AÑOS Y MÁS POR ENTIDAD FEDERATIVA, CONDICIÓN DE ASISTENCIA ESCOLAR, SEXO Y EDAD SEGÚN NIVEL DE ESCOLARIDAD Y GRADOS APROBADOS EN SECUNDARIA

Entidad federativa, condición de asistencia escolar, sexo y edad	Población de 12 años y más	Nivel de escolaridad									
		Sin escolaridad	Educación básica						Estudios técnicos o comerciales con primaria terminada	Con educación posbásica [1]	No especificado
			Preescolar	Primaria	Secundaria						
					1 grado	2 grados	3 grados	No especificado			
29 Tlaxcala											
Asiste											
Hombres	76 066	166	69	16 801	10 514	10 231	10 247	153	4	27 143	738
12 años	11 517	2	45	10 257	1 039	0	0	0	0	0	174
13 años	11 011	5	20	3 745	6 128	1 030	0	59	0	0	24
14 años	10 151	1	4	929	2 474	5 927	776	23	0	0	17
15 años	8 849	12	0	318	538	2 369	4 804	30	0	719	59
16 años	6 687	6	0	130	123	468	2 351	15	2	3 545	47
17 años	5 920	6	0	81	54	150	802	3	0	4 739	85
18 años y más	21 931	134	0	1 341	158	287	1 514	23	2	18 140	332
Mujeres	77 091	145	64	16 348	10 002	10 367	10 150	155	12	28 796	1 052
12 años	11 319	2	38	10 084	1 030	0	0	0	0	0	165
13 años	10 674	1	23	3 164	6 392	1 028	0	47	1	0	18
14 años	10 158	1	3	756	1 924	6 600	835	11	0	0	28
15 años	8 767	3	0	268	341	1 925	5 331	46	1	765	87
16 años	6 904	6	0	92	109	311	1 946	24	1	4 341	74
17 años	5 985	4	0	95	38	110	556	7	0	5 055	120
18 años y más	23 284	128	0	1 889	168	393	1 482	20	9	18 635	560
No Asiste	622 990	45 096	13	236 747	5 965	11 425	160 386	1 763	563	156 098	4 934
12 años	1 076	124	6	880	33	0	0	0	0	0	33
13 años	1 742	97	5	1 280	255	80	0	6	0	0	19
14 años	2 855	133	2	1 824	282	384	193	7	0	0	30
15 años	5 827	162	0	2 192	299	471	2 612	19	1	43	28
16 años	7 278	161	0	2 111	244	414	4 005	25	2	296	20
17 años	9 951	204	0	2 590	276	463	5 132	29	1	1 222	34
18 años y más	594 261	44 215	0	225 870	4 576	9 613	148 444	1 677	559	154 537	4 770
Hombres	293 053	16 291	6	107 320	3 444	6 554	80 287	811	97	76 441	1 802
12 años	516	74	2	396	21	0	0	0	0	0	23
13 años	858	44	3	627	135	36	0	2	0	0	11
14 años	1 502	78	1	922	155	209	114	4	0	0	19
15 años	3 033	89	0	1 160	188	267	1 285	7	0	25	12
16 años	3 746	95	0	1 048	169	260	2 017	9	0	141	7
17 años	5 120	108	0	1 300	171	288	2 688	15	0	540	10
18 años y más	278 278	15 803	0	101 867	2 605	5 494	74 183	774	97	75 735	1 720
Mujeres	329 937	28 805	7	129 427	2 521	4 871	80 099	952	466	79 657	3 132
12 años	560	50	4	484	12	0	0	0	0	0	10
13 años	884	53	2	653	120	44	0	4	0	0	8
14 años	1 353	55	1	902	127	175	79	3	0	0	11
15 años	2 794	73	0	1 032	111	204	1 327	12	1	18	16
16 años	3 532	66	0	1 063	75	154	1 988	16	2	155	13
17 años	4 831	96	0	1 290	105	175	2 444	14	1	682	24
18 años y más	315 983	28 412	0	124 003	1 971	4 119	74 261	903	462	78 802	3 050
No Especificado	3 585	169	0	617	38	62	405	18	1	619	1 656
12 años	70	0	0	43	4	0	0	0	0	0	23
13 años	57	0	0	12	14	4	0	2	0	0	25
14 años	58	0	0	5	6	12	6	0	0	0	29
15 años	63	0	0	8	0	4	22	0	0	1	28
16 años	58	2	0	4	0	2	19	0	0	10	21
17 años	67	1	0	8	0	4	14	1	0	18	21
18 años y más	3 212	166	0	537	14	36	344	15	1	590	1 509
Hombres	1 515	54	0	237	22	23	186	9	0	274	710
12 años	43	0	0	24	3	0	0	0	0	0	16
13 años	37	0	0	7	11	2	0	2	0	0	15
14 años	29	0	0	4	3	4	3	0	0	0	15
15 años	33	0	0	4	0	2	11	0	0	1	15
16 años	28	1	0	2	0	2	9	0	0	3	11
17 años	32	1	0	2	0	2	8	1	0	5	13
18 años y más	1 313	52	0	194	5	11	155	6	0	265	625
Mujeres	2 070	115	0	380	16	39	219	9	1	345	946
12 años	27	0	0	19	1	0	0	0	0	0	7
13 años	20	0	0	5	3	2	0	0	0	0	10

Continúa

POBLACIÓN DE 12 AÑOS Y MÁS POR ENTIDAD FEDERATIVA, CONDICIÓN DE ASISTENCIA ESCOLAR, SEXO Y EDAD SEGÚN NIVEL DE ESCOLARIDAD Y GRADOS APROBADOS EN SECUNDARIA

Entidad federativa, condición de asistencia escolar, sexo y edad	Población de 12 años y más	Nivel de escolaridad									
		Sin escolaridad	Educación básica						Estudios técnicos o comerciales con primaria terminada	Con educación posbásica [1]	No especificado
			Preescolar	Primaria	Secundaria						
					1 grado	2 grados	3 grados	No especificado			
29 Tlaxcala											
No Especificado											
Mujeres											
14 años	29	0	0	1	3	8	3	0	0	0	14
15 años	30	0	0	4	0	2	11	0	0	0	13
16 años	30	1	0	2	0	0	10	0	0	7	10
17 años	35	0	0	6	0	2	6	0	0	13	8
18 años y más	1 899	114	0	343	9	25	189	9	1	325	884
30 Veracruz de Ignacio de la Llave	5 339 596	635 171	1 106	2 080 296	184 007	208 177	849 928	12 994	9 223	1 304 450	54 244
12 años	162 555	2 544	551	142 909	14 219	0	0	0	0	0	2 332
13 años	160 613	2 738	331	75 192	67 222	13 858	0	744	1	0	527
14 años	157 591	3 127	224	43 734	33 322	65 048	11 002	483	0	0	651
15 años	159 100	3 668	0	32 396	15 125	31 996	64 535	668	7	9 623	1 082
16 años	143 929	3 547	0	25 003	7 018	14 271	44 071	464	13	48 823	719
17 años	144 943	3 842	0	25 398	4 020	8 071	35 263	358	12	66 957	1 022
18 años y más	4 410 865	615 705	0	1 735 664	43 081	74 933	695 057	10 277	9 190	1 179 047	47 911
Hombres	2 524 237	250 771	595	992 470	94 521	105 629	414 313	6 113	1 489	637 044	21 292
12 años	82 967	1 364	307	73 216	6 902	0	0	0	0	0	1 178
13 años	81 650	1 472	163	40 582	32 133	6 647	0	368	0	0	285
14 años	79 852	1 707	125	23 971	17 774	30 568	5 144	263	0	0	300
15 años	80 557	1 972	0	17 399	8 808	17 050	30 066	343	4	4 382	533
16 años	71 666	1 908	0	12 901	4 010	7 992	22 432	243	3	21 810	367
17 años	72 221	1 980	0	12 812	2 206	4 445	18 534	184	5	31 571	484
18 años y más	2 055 324	240 368	0	811 589	22 688	38 927	338 137	4 712	1 477	579 281	18 145
Mujeres	2 815 359	384 400	511	1 087 826	89 486	102 548	435 615	6 881	7 734	667 406	32 952
12 años	79 588	1 180	244	69 693	7 317	0	0	0	0	0	1 154
13 años	78 963	1 266	168	34 610	35 089	7 211	0	376	1	0	242
14 años	77 739	1 420	99	19 763	15 548	34 480	5 858	220	0	0	351
15 años	78 543	1 696	0	14 997	6 317	14 946	34 469	325	3	5 241	549
16 años	72 263	1 639	0	12 102	3 008	6 279	21 639	221	10	27 013	352
17 años	72 722	1 862	0	12 586	1 814	3 626	16 729	174	7	35 386	538
18 años y más	2 355 541	375 337	0	924 075	20 393	36 006	356 920	5 565	7 713	599 766	29 766
Asiste	1 017 315	3 632	885	270 696	134 565	127 356	125 686	2 439	173	341 681	10 202
12 años	152 250	77	477	135 814	13 987	0	0	0	0	0	1 895
13 años	144 475	68	258	63 631	66 068	13 498	0	698	1	0	253
14 años	133 293	48	150	26 989	31 673	63 457	10 299	391	0	0	286
15 años	119 935	149	0	11 831	12 945	29 391	54 976	530	6	9 389	718
16 años	96 099	137	0	4 354	4 824	11 142	27 906	278	12	47 000	446
17 años	84 149	87	0	2 152	1 808	4 472	13 072	147	10	61 700	701
18 años y más	287 114	3 066	0	25 925	3 260	5 396	19 433	395	144	223 592	5 903
Hombres	507 247	1 520	479	140 981	68 060	63 553	62 219	1 249	46	164 554	4 586
12 años	77 878	37	265	69 852	6 783	0	0	0	0	0	941
13 años	73 760	44	125	35 055	31 594	6 468	0	345	0	0	129
14 años	67 551	21	89	15 615	16 889	29 806	4 787	215	0	0	129
15 años	60 833	82	0	6 855	7 626	15 759	25 622	267	4	4 272	346
16 años	47 612	83	0	2 377	2 800	6 401	14 572	149	2	21 016	212
17 años	41 917	51	0	1 122	1 012	2 583	7 478	82	4	29 253	332
18 años y más	137 696	1 202	0	10 105	1 356	2 536	9 760	191	36	110 013	2 497
Mujeres	510 068	2 112	406	129 715	66 505	63 803	63 467	1 190	127	177 127	5 616
12 años	74 372	40	212	65 962	7 204	0	0	0	0	0	954
13 años	70 715	24	133	28 576	34 474	7 030	0	353	1	0	124
14 años	65 742	27	61	11 374	14 784	33 651	5 512	176	0	0	157
15 años	59 102	67	0	4 976	5 319	13 632	29 354	263	2	5 117	372
16 años	48 487	54	0	1 977	2 024	4 741	13 334	129	10	25 984	234
17 años	42 232	36	0	1 030	796	1 889	5 594	65	6	32 447	369
18 años y más	149 418	1 864	0	15 820	1 904	2 860	9 673	204	108	113 579	3 406
No Asiste	4 296 497	629 078	211	1 803 426	49 077	80 219	721 515	10 481	8 995	957 250	36 245
12 años	9 869	2 457	73	6 877	199	0	0	0	0	0	263
13 años	15 737	2 662	70	11 413	1 077	337	0	42	0	0	136
14 años	23 847	3 068	68	16 636	1 606	1 515	674	91	0	0	189
15 años	38 704	3 508	0	20 467	2 151	2 558	9 438	136	1	203	242

Continúa

POBLACIÓN DE 12 AÑOS Y MÁS POR ENTIDAD FEDERATIVA, CONDICIÓN DE ASISTENCIA ESCOLAR, SEXO Y EDAD SEGÚN NIVEL DE ESCOLARIDAD Y GRADOS APROBADOS EN SECUNDARIA

Entidad federativa, condición de asistencia escolar, sexo y edad	Población de 12 años y más	Nivel de escolaridad									
		Sin escolaridad	Educación básica						Estudios técnicos o comerciales con primaria terminada	Con educación posbásica [1]	No especificado
			Preescolar	Primaria	Secundaria						
					1 grado	2 grados	3 grados	No especificado			
30 Veracruz de Ignacio de la Llave											
No Asiste											
16 años	47 412	3 395	0	20 567	2 170	3 106	16 060	185	1	1 751	177
17 años	60 324	3 739	0	23 153	2 197	3 579	22 078	207	1	5 141	229
18 años y más	4 100 604	610 249	0	1 704 313	39 677	69 124	673 265	9 820	8 992	950 155	35 009
Hombres	2 005 912	248 393	110	848 813	26 283	41 736	350 934	4 828	1 433	470 130	13 252
12 años	4 857	1 324	42	3 250	104	0	0	0	0	0	137
13 años	7 669	1 424	36	5 450	502	166	0	20	0	0	71
14 años	12 062	1 682	32	8 302	862	716	342	48	0	0	78
15 años	19 469	1 886	0	10 489	1 164	1 260	4 381	76	0	94	119
16 años	23 832	1 814	0	10 482	1 197	1 574	7 808	94	1	765	97
17 años	30 073	1 918	0	11 636	1 184	1 851	11 014	101	0	2 266	103
18 años y más	1 907 950	238 345	0	799 204	21 270	36 169	327 389	4 489	1 432	467 005	12 647
Mujeres	2 290 585	380 685	101	954 613	22 794	38 483	370 581	5 653	7 562	487 120	22 993
12 años	5 012	1 133	31	3 627	95	0	0	0	0	0	126
13 años	8 068	1 238	34	5 963	575	171	0	22	0	0	65
14 años	11 785	1 386	36	8 334	744	799	332	43	0	0	111
15 años	19 235	1 622	0	9 978	987	1 298	5 057	60	1	109	123
16 años	23 580	1 581	0	10 085	973	1 532	8 252	91	0	986	80
17 años	30 251	1 821	0	11 517	1 013	1 728	11 064	106	1	2 875	126
18 años y más	2 192 654	371 904	0	905 109	18 407	32 955	345 876	5 331	7 560	483 150	22 362
No Especificado	25 784	2 461	10	6 174	365	602	2 727	74	55	5 519	7 797
12 años	436	10	1	218	33	0	0	0	0	0	174
13 años	401	8	3	148	77	23	0	4	0	0	138
14 años	451	11	6	109	43	76	29	1	0	0	176
15 años	461	11	0	98	29	47	121	2	0	31	122
16 años	418	15	0	82	24	23	105	1	0	72	96
17 años	470	16	0	93	15	20	113	4	1	116	92
18 años y más	23 147	2 390	0	5 426	144	413	2 359	62	54	5 300	6 999
Hombres	11 078	858	6	2 676	178	340	1 160	36	10	2 360	3 454
12 años	232	3	0	114	15	0	0	0	0	0	100
13 años	221	4	2	77	37	13	0	3	0	0	85
14 años	239	4	4	54	23	46	15	0	0	0	93
15 años	255	4	0	55	18	31	63	0	0	16	68
16 años	222	11	0	42	13	17	52	0	0	29	58
17 años	231	11	0	54	10	11	42	1	1	52	49
18 años y más	9 678	821	0	2 280	62	222	988	32	9	2 263	3 001
Mujeres	14 706	1 603	4	3 498	187	262	1 567	38	45	3 159	4 343
12 años	204	7	1	104	18	0	0	0	0	0	74
13 años	180	4	1	71	40	10	0	1	0	0	53
14 años	212	7	2	55	20	30	14	1	0	0	83
15 años	206	7	0	43	11	16	58	2	0	15	54
16 años	196	4	0	40	11	6	53	1	0	43	38
17 años	239	5	0	39	5	9	71	3	0	64	43
18 años y más	13 469	1 569	0	3 146	82	191	1 371	30	45	3 037	3 998
31 Yucatán	1 365 570	113 740	218	511 308	48 681	58 208	241 120	4 086	2 271	367 052	18 886
12 años	38 938	318	105	32 173	5 697	0	0	0	0	0	645
13 años	37 453	290	72	15 832	15 534	5 353	0	205	0	0	167
14 años	36 617	353	41	9 044	7 548	14 700	4 592	152	1	0	186
15 años	37 897	393	0	6 734	4 081	7 777	14 782	216	1	3 662	251
16 años	36 328	425	0	5 181	2 107	4 187	11 984	161	0	12 084	199
17 años	36 778	492	0	5 423	1 254	2 617	10 920	128	2	15 513	429
18 años y más	1 141 559	111 469	0	436 921	12 460	23 574	198 842	3 224	2 267	335 793	17 009
Hombres	666 352	47 452	115	242 102	25 712	31 269	123 128	1 902	542	186 071	8 059
12 años	19 849	168	54	16 580	2 724	0	0	0	0	0	323
13 años	18 759	154	37	8 581	7 272	2 502	0	116	0	0	97
14 años	18 368	176	24	5 029	4 025	6 971	1 976	81	0	0	86
15 años	19 273	209	0	3 655	2 499	4 145	6 844	110	1	1 674	136
16 años	18 100	219	0	2 664	1 314	2 444	5 842	84	0	5 440	93
17 años	18 387	255	0	2 721	778	1 591	5 482	65	0	7 314	181
18 años y más	553 616	46 271	0	202 872	7 100	13 616	102 984	1 446	541	171 643	7 143

Continúa

POBLACIÓN DE 12 AÑOS Y MÁS POR ENTIDAD FEDERATIVA, CONDICIÓN DE ASISTENCIA ESCOLAR, SEXO Y EDAD SEGÚN NIVEL DE ESCOLARIDAD Y GRADOS APROBADOS EN SECUNDARIA

Entidad federativa, condición de asistencia escolar, sexo y edad	Población de 12 años y más	Nivel de escolaridad									
		Sin escolaridad	Educación básica						Estudios técnicos o comerciales con primaria terminada	Con educación posbásica [1]	No especificado
			Preescolar	Primaria	Secundaria						
					1 grado	2 grados	3 grados	No especificado			
31 Yucatán											
Mujeres	699 218	66 288	103	269 206	22 969	26 939	117 992	2 184	1 729	180 981	10 827
12 años	19 089	150	51	15 593	2 973	0	0	0	0	0	322
13 años	18 694	136	35	7 251	8 262	2 851	0	89	0	0	70
14 años	18 249	177	17	4 015	3 523	7 729	2 616	71	1	0	100
15 años	18 624	184	0	3 079	1 582	3 632	7 938	106	0	1 988	115
16 años	18 228	206	0	2 517	793	1 743	6 142	77	0	6 644	106
17 años	18 391	237	0	2 702	476	1 026	5 438	63	2	8 199	248
18 años y más	587 943	65 198	0	234 049	5 360	9 958	95 858	1 778	1 726	164 150	9 866
Asiste	270 086	1 044	169	66 582	34 867	33 681	32 594	778	39	97 045	3 287
12 años	37 264	11	96	31 006	5 619	0	0	0	0	0	532
13 años	34 874	10	47	14 041	15 285	5 226	0	193	0	0	72
14 años	32 123	12	26	6 252	7 181	14 312	4 114	129	0	0	97
15 años	29 094	31	0	2 847	3 535	7 037	11 754	162	0	3 579	149
16 años	24 433	28	0	1 103	1 495	3 216	6 773	93	0	11 607	118
17 años	20 755	20	0	562	568	1 467	3 812	58	1	13 987	280
18 años y más	91 543	932	0	10 771	1 184	2 423	6 141	143	38	67 872	2 039
Hombres	136 216	311	90	33 349	17 693	16 926	16 657	413	9	49 196	1 572
12 años	19 105	5	50	16 098	2 685	0	0	0	0	0	267
13 años	17 638	7	25	7 839	7 168	2 448	0	110	0	0	41
14 años	16 306	8	15	3 761	3 846	6 785	1 781	70	0	0	40
15 años	15 173	16	0	1 771	2 200	3 781	5 602	87	0	1 639	77
16 años	12 502	18	0	661	948	1 927	3 619	46	0	5 230	53
17 años	10 751	11	0	329	375	928	2 278	37	0	6 685	108
18 años y más	44 741	246	0	2 890	471	1 057	3 377	63	9	35 642	986
Mujeres	133 870	733	79	33 233	17 174	16 755	15 937	365	30	47 849	1 715
12 años	18 159	6	46	14 908	2 934	0	0	0	0	0	265
13 años	17 236	3	22	6 202	8 117	2 778	0	83	0	0	31
14 años	15 817	4	11	2 491	3 335	7 527	2 333	59	0	0	57
15 años	13 921	15	0	1 076	1 335	3 256	6 152	75	0	1 940	72
16 años	11 931	10	0	442	547	1 289	3 154	47	0	6 377	65
17 años	10 004	9	0	233	193	539	1 534	21	1	7 302	172
18 años y más	46 802	686	0	7 881	713	1 366	2 764	80	29	32 230	1 053
No Asiste	1 085 761	112 209	44	442 964	13 698	24 344	207 677	3 271	2 215	268 179	11 160
12 años	1 536	305	7	1 106	64	0	0	0	0	0	54
13 años	2 455	277	24	1 759	222	117	0	9	0	0	47
14 años	4 369	339	13	2 766	354	370	460	20	1	0	46
15 años	8 670	360	0	3 862	537	734	2 990	52	1	76	58
16 años	11 754	392	0	4 058	606	962	5 174	67	0	452	43
17 años	15 872	470	0	4 845	682	1 142	7 083	69	1	1 485	95
18 años y más	1 041 105	110 066	0	424 568	11 233	21 019	191 970	3 054	2 212	266 166	10 817
Hombres	525 869	46 963	21	208 074	7 967	14 243	106 082	1 474	529	136 007	4 509
12 años	678	162	3	454	35	0	0	0	0	0	24
13 años	1 057	144	11	727	93	49	0	4	0	0	29
14 años	1 995	168	7	1 256	169	178	187	10	0	0	20
15 años	4 028	191	0	1 870	293	362	1 220	22	1	33	36
16 años	5 533	201	0	1 997	365	511	2 204	37	0	195	23
17 años	7 563	243	0	2 389	400	659	3 195	27	0	606	44
18 años y más	505 015	45 854	0	199 381	6 612	12 484	99 276	1 374	528	135 173	4 333
Mujeres	559 892	65 246	23	234 890	5 731	10 101	101 595	1 797	1 686	132 172	6 651
12 años	858	143	4	652	29	0	0	0	0	0	30
13 años	1 398	133	13	1 032	129	68	0	5	0	0	18
14 años	2 374	171	6	1 510	185	192	273	10	1	0	26
15 años	4 642	169	0	1 992	244	372	1 770	30	0	43	22
16 años	6 221	191	0	2 061	241	451	2 970	30	0	257	20
17 años	8 309	227	0	2 456	282	483	3 888	42	1	879	51
18 años y más	536 090	64 212	0	225 187	4 621	8 535	92 694	1 680	1 684	130 993	6 484
No Especificado	9 723	487	5	1 762	116	183	849	37	17	1 828	4 439
12 años	138	2	2	61	14	0	0	0	0	0	59
13 años	124	3	1	32	27	10	0	3	0	0	48
14 años	125	2	2	26	13	18	18	3	0	0	43

Continúa

POBLACIÓN DE 12 AÑOS Y MÁS POR ENTIDAD FEDERATIVA, CONDICIÓN DE ASISTENCIA ESCOLAR, SEXO Y EDAD SEGÚN NIVEL DE ESCOLARIDAD Y GRADOS APROBADOS EN SECUNDARIA

Entidad federativa, condición de asistencia escolar, sexo y edad	Población de 12 años y más	Nivel de escolaridad									
		Sin escolaridad	Educación básica						Estudios técnicos o comerciales con primaria terminada	Con educación posbásica [1]	No especificado
			Preescolar	Primaria	Secundaria						
					1 grado	2 grados	3 grados	No especificado			
31 Yucatán											
No Especificado											
15 años	133	2	0	25	9	6	38	2	0	7	44
16 años	141	5	0	20	6	9	37	1	0	25	38
17 años	151	2	0	16	4	8	25	1	0	41	54
18 años y más	8 911	471	0	1 582	43	132	731	27	17	1 755	4 153
Hombres	4 267	178	4	679	52	100	389	15	4	868	1 978
12 años	66	1	1	28	4	0	0	0	0	0	32
13 años	64	3	1	15	11	5	0	2	0	0	27
14 años	67	0	2	12	10	8	8	1	0	0	26
15 años	72	2	0	14	6	2	22	1	0	2	23
16 años	65	0	0	6	1	6	19	1	0	15	17
17 años	73	1	0	3	3	4	9	1	0	23	29
18 años y más	3 860	171	0	601	17	75	331	9	4	828	1 824
Mujeres	5 456	309	1	1 083	64	83	460	22	13	960	2 461
12 años	72	1	1	33	10	0	0	0	0	0	27
13 años	60	0	0	17	16	5	0	1	0	0	21
14 años	58	2	0	14	3	10	10	2	0	0	17
15 años	61	0	0	11	3	4	16	1	0	5	21
16 años	76	5	0	14	5	3	18	0	0	10	21
17 años	78	1	0	13	1	4	16	0	0	18	25
18 años y más	5 051	300	0	981	26	57	400	18	13	927	2 329
32 Zacatecas	1 002 413	69 026	221	441 071	40 503	48 968	179 940	3 147	3 262	205 957	10 318
12 años	31 464	176	125	26 451	4 288	0	0	0	0	0	424
13 años	31 848	190	64	10 749	15 926	4 711	0	116	0	0	92
14 años	31 244	212	32	6 088	4 921	15 794	4 010	68	1	0	118
15 años	31 475	294	0	5 245	1 858	4 788	16 102	148	2	2 861	177
16 años	29 870	271	0	4 776	1 152	2 211	11 202	121	3	9 991	143
17 años	29 844	310	0	5 035	861	1 579	9 827	101	1	11 913	217
18 años y más	816 668	67 573	0	382 727	11 497	19 885	138 799	2 593	3 255	181 192	9 147
Hombres	473 934	32 978	117	212 298	20 477	24 373	80 125	1 348	702	97 293	4 223
12 años	15 899	105	59	13 471	2 057	0	0	0	0	0	207
13 años	16 155	122	37	6 026	7 682	2 169	0	65	0	0	54
14 años	15 900	128	21	3 540	2 827	7 432	1 853	38	1	0	60
15 años	15 778	169	0	2 997	1 136	2 728	7 365	67	1	1 230	85
16 años	14 748	157	0	2 731	686	1 290	5 582	58	2	4 179	63
17 años	14 429	172	0	2 748	530	911	4 667	54	0	5 258	89
18 años y más	381 025	32 125	0	180 785	5 559	9 843	60 658	1 066	698	86 626	3 665
Mujeres	528 479	36 048	104	228 773	20 026	24 595	99 815	1 799	2 560	108 664	6 095
12 años	15 565	71	66	12 980	2 231	0	0	0	0	0	217
13 años	15 693	68	27	4 723	8 244	2 542	0	51	0	0	38
14 años	15 344	84	11	2 548	2 094	8 362	2 157	30	0	0	58
15 años	15 697	125	0	2 248	722	2 060	8 737	81	1	1 631	92
16 años	15 122	114	0	2 045	466	921	5 620	63	1	5 812	80
17 años	15 415	138	0	2 287	331	668	5 160	47	1	6 655	128
18 años y más	435 643	35 448	0	201 942	5 938	10 042	78 141	1 527	2 557	94 566	5 482
Asiste	195 897	678	180	51 202	27 420	27 952	22 986	494	49	62 762	2 174
12 años	29 507	7	116	24 833	4 208	0	0	0	0	0	343
13 años	28 377	1	47	8 061	15 556	4 564	0	94	0	0	54
14 años	25 431	4	17	2 457	4 288	15 142	3 414	45	1	0	63
15 años	19 327	20	0	851	1 151	3 760	10 569	108	1	2 751	116
16 años	15 191	19	0	407	378	1 125	3 680	43	3	9 432	104
17 años	13 143	14	0	291	151	437	1 529	35	1	10 526	159
18 años y más	64 921	613	0	14 302	1 688	2 924	3 794	169	43	40 053	1 335
Hombres	88 729	232	87	22 068	13 172	12 642	10 688	186	13	28 682	959
12 años	14 880	2	52	12 647	2 010	0	0	0	0	0	169
13 años	14 240	0	25	4 564	7 480	2 087	0	52	0	0	32
14 años	12 640	1	10	1 467	2 447	7 079	1 580	23	1	0	32
15 años	9 350	15	0	471	674	2 115	4 804	46	1	1 175	49
16 años	7 015	11	0	203	198	623	1 967	21	2	3 947	43
17 años	6 031	8	0	135	81	220	820	18	0	4 687	62

Continúa

POBLACIÓN DE 12 AÑOS Y MÁS POR ENTIDAD FEDERATIVA, CONDICIÓN DE ASISTENCIA ESCOLAR, SEXO Y EDAD SEGÚN NIVEL DE ESCOLARIDAD Y GRADOS APROBADOS EN SECUNDARIA

Entidad federativa, condición de asistencia escolar, sexo y edad	Población de 12 años y más	Nivel de escolaridad									
		Sin escolaridad	Educación básica						Estudios técnicos o comerciales con primaria terminada	Con educación posbásica [1]	No especificado
			Preescolar	Primaria	Secundaria						
					1 grado	2 grados	3 grados	No especificado			
32 Zacatecas											
Asiste											
Hombres											
18 años y más	24 573	195	0	2 581	282	518	1 517	26	9	18 873	572
Mujeres	107 168	446	93	29 134	14 248	15 310	12 298	308	36	34 080	1 215
12 años	14 627	5	64	12 186	2 198	0	0	0	0	0	174
13 años	14 137	1	22	3 497	8 076	2 477	0	42	0	0	22
14 años	12 791	3	7	990	1 841	8 063	1 834	22	0	0	31
15 años	9 977	5	0	380	477	1 645	5 765	62	0	1 576	67
16 años	8 176	8	0	204	180	502	1 713	22	1	5 485	61
17 años	7 112	6	0	156	70	217	709	17	1	5 839	97
18 años y más	40 348	418	0	11 721	1 406	2 406	2 277	143	34	21 180	763
No Asiste	802 096	68 080	40	388 541	12 982	20 896	156 374	2 630	3 201	142 360	6 992
12 años	1 864	169	8	1 566	68	0	0	0	0	0	53
13 años	3 394	189	17	2 658	356	134	0	22	0	0	18
14 años	5 722	208	15	3 610	621	637	575	23	0	0	33
15 años	12 029	272	0	4 370	701	1 021	5 481	37	1	101	45
16 años	14 587	250	0	4 348	770	1 081	7 490	78	0	545	25
17 años	16 590	295	0	4 722	707	1 134	8 263	66	0	1 366	37
18 años y más	747 910	66 697	0	367 267	9 759	16 889	134 565	2 404	3 200	140 348	6 781
Hombres	383 312	32 637	29	189 669	7 269	11 676	69 230	1 154	688	68 237	2 723
12 años	973	103	6	797	43	0	0	0	0	0	24
13 años	1 877	122	12	1 447	197	76	0	13	0	0	10
14 años	3 207	127	11	2 060	373	345	261	15	0	0	15
15 años	6 374	154	0	2 514	459	610	2 541	19	0	50	27
16 años	7 692	145	0	2 519	486	664	3 599	37	0	227	15
17 años	8 344	163	0	2 602	447	687	3 833	36	0	561	15
18 años y más	354 845	31 823	0	177 730	5 264	9 294	58 996	1 034	688	67 399	2 617
Mujeres	418 784	35 443	11	198 872	5 713	9 220	87 144	1 476	2 513	74 123	4 269
12 años	891	66	2	769	25	0	0	0	0	0	29
13 años	1 517	67	5	1 211	159	58	0	9	0	0	8
14 años	2 515	81	4	1 550	248	292	314	8	0	0	18
15 años	5 655	118	0	1 856	242	411	2 940	18	1	51	18
16 años	6 895	105	0	1 829	284	417	3 891	41	0	318	10
17 años	8 246	132	0	2 120	260	447	4 430	30	0	805	22
18 años y más	393 065	34 874	0	189 537	4 495	7 595	75 569	1 370	2 512	72 949	4 164
No Especificado	4 420	268	1	1 328	101	120	580	23	12	835	1 152
12 años	93	0	1	52	12	0	0	0	0	0	28
13 años	77	0	0	30	14	13	0	0	0	0	20
14 años	91	0	0	21	12	15	21	0	0	0	22
15 años	119	2	0	24	6	7	52	3	0	9	16
16 años	92	2	0	21	4	5	32	0	0	14	14
17 años	111	1	0	22	3	8	35	0	0	21	21
18 años y más	3 837	263	0	1 158	50	72	440	20	12	791	1 031
Hombres	1 893	109	1	561	36	55	207	8	1	374	541
12 años	46	0	1	27	4	0	0	0	0	0	14
13 años	38	0	0	15	5	6	0	0	0	0	12
14 años	53	0	0	13	7	8	12	0	0	0	13
15 años	54	0	0	12	3	3	20	2	0	5	9
16 años	41	1	0	9	2	3	16	0	0	5	5
17 años	54	1	0	11	2	4	14	0	0	10	12
18 años y más	1 607	107	0	474	13	31	145	6	1	354	476
Mujeres	2 527	159	0	767	65	65	373	15	11	461	611
12 años	47	0	0	25	8	0	0	0	0	0	14
13 años	39	0	0	15	9	7	0	0	0	0	8
14 años	38	0	0	8	5	7	9	0	0	0	9
15 años	65	2	0	12	3	4	32	1	0	4	7
16 años	51	1	0	12	2	2	16	0	0	9	9
17 años	57	0	0	11	1	4	21	0	0	11	9
18 años y más	2 230	156	0	684	37	41	295	14	11	437	555

[1] Incluye a la población con algún grado aprobado en estudios técnicos o comerciales con secundaria terminada (profesional técnico), preparatoria o bachillerato, normal básica, estudios técnicos o comerciales con preparatoria terminada (técnico superior), profesional (licenciatura, normal superior o equivalente), maestría y doctorado. En la denominación del censo 2000, corresponde a la población con instrucción media superior y superior.

POBLACIÓN DE 12 AÑOS Y MÁS POR ENTIDAD FEDERATIVA, SEXO Y GRUPOS QUINQUENALES DE EDAD SEGÚN NIVEL DE ESCOLARIDAD Y GRADOS APROBADOS EN SECUNDARIA Y EN ESTUDIOS TÉCNICOS O COMERCIALES CON PRIMARIA TERMINADA

Entidad federativa, sexo y grupos quinquenales de edad	Población de 12 años y más	Nivel de escolaridad						
		Sin escolaridad	Educación básica					
			Preescolar	Primaria	Secundaria			
					1 grado	2 grados	3 grados	No especificado
Estados Unidos Mexicanos	75 400 532	5 862 158	16 673	25 096 716	2 683 740	3 223 572	14 837 128	270 569
12 - 14 años	6 597 968	70 267	16 673	3 066 414	1 739 246	1 321 587	303 780	18 747
15 - 19 años	10 109 021	168 467	0	1 567 201	345 216	769 530	3 259 116	40 421
20 - 24 años	8 964 629	234 595	0	1 847 105	125 486	237 098	2 334 641	31 415
25 - 29 años	8 103 358	277 896	0	2 095 629	98 826	189 698	2 153 357	31 220
30 - 34 años	7 933 951	295 401	0	2 221 844	104 803	204 958	2 116 493	32 192
35 - 39 años	7 112 526	355 202	0	2 172 559	85 770	170 040	1 694 025	28 125
40 - 44 años	6 017 268	416 171	0	2 174 926	58 822	116 051	1 107 368	22 491
45 - 49 años	5 015 255	457 976	0	2 173 459	41 245	75 883	715 076	18 821
50 - 54 años	4 090 650	503 745	0	1 964 514	29 553	52 075	472 212	15 178
55 - 59 años	3 117 071	527 390	0	1 599 770	20 016	34 099	279 302	10 738
60 - 64 años	2 622 476	622 283	0	1 360 870	13 213	20 843	167 849	7 889
65 años y más	5 716 359	1 932 765	0	2 852 425	21 544	31 710	233 909	13 332
Hombres	36 116 910	2 381 404	9 019	11 810 133	1 398 550	1 681 977	7 319 062	126 585
12 - 14 años	3 334 104	37 122	9 019	1 610 780	867 943	628 717	139 976	9 641
15 - 19 años	4 995 906	84 317	0	798 882	203 369	431 581	1 608 158	19 977
20 - 24 años	4 253 440	107 251	0	838 371	68 213	126 153	1 128 996	14 905
25 - 29 años	3 805 724	124 063	0	937 202	51 782	98 704	1 033 801	14 459
30 - 34 años	3 745 974	125 355	0	997 117	55 996	110 141	1 030 916	14 820
35 - 39 años	3 371 372	139 993	0	967 348	46 720	92 820	836 403	12 887
40 - 44 años	2 871 549	158 328	0	964 412	32 659	65 607	559 882	10 143
45 - 49 años	2 388 149	171 051	0	969 314	23 137	44 050	368 234	8 391
50 - 54 años	1 959 720	189 938	0	905 664	17 205	31 461	251 674	6 854
55 - 59 años	1 497 981	203 607	0	761 815	11 803	21 080	152 889	4 927
60 - 64 años	1 243 788	245 409	0	663 153	7 663	12 866	90 637	3 612
65 años y más	2 649 203	794 970	0	1 396 075	12 060	18 797	117 496	5 969
Mujeres	39 283 622	3 480 754	7 654	13 286 583	1 285 190	1 541 595	7 518 066	143 984
12 - 14 años	3 263 864	33 145	7 654	1 455 634	871 303	692 870	163 804	9 106
15 - 19 años	5 113 115	84 150	0	768 319	141 847	337 949	1 650 958	20 444
20 - 24 años	4 711 189	127 344	0	1 008 734	57 273	110 945	1 205 645	16 510
25 - 29 años	4 297 634	153 833	0	1 158 427	47 044	90 994	1 119 556	16 761
30 - 34 años	4 187 977	170 046	0	1 224 727	48 807	94 817	1 085 577	17 372
35 - 39 años	3 741 154	215 209	0	1 205 211	39 050	77 220	857 622	15 238
40 - 44 años	3 145 719	257 843	0	1 210 514	26 163	50 444	547 486	12 348
45 - 49 años	2 627 106	286 925	0	1 204 145	18 108	31 833	346 842	10 430
50 - 54 años	2 130 930	313 807	0	1 058 850	12 348	20 614	220 538	8 324
55 - 59 años	1 619 090	323 783	0	837 955	8 213	13 019	126 413	5 811
60 - 64 años	1 378 688	376 874	0	697 717	5 550	7 977	77 212	4 277
65 años y más	3 067 156	1 137 795	0	1 456 350	9 484	12 913	116 413	7 363
01 Aguascalientes	762 139	32 209	233	248 700	29 525	34 968	164 718	2 321
12 - 14 años	71 288	460	233	30 514	20 270	16 018	2 999	123
15 - 19 años	107 007	1 033	0	15 046	3 100	7 211	39 604	340
20 - 24 años	93 139	1 135	0	16 725	1 345	2 604	27 619	244
25 - 29 años	83 073	1 299	0	20 795	1 031	1 996	24 626	280
30 - 34 años	82 651	1 379	0	22 366	1 185	2 168	23 909	320
35 - 39 años	73 006	1 765	0	21 504	878	1 763	17 674	265
40 - 44 años	61 553	2 001	0	22 694	592	1 199	10 659	204
45 - 49 años	49 233	2 100	0	21 850	393	724	6 785	137
50 - 54 años	39 222	2 481	0	19 713	283	475	4 585	123
55 - 59 años	29 196	2 833	0	15 961	165	345	2 715	76
60 - 64 años	23 168	3 278	0	13 373	119	219	1 526	75
65 años y más	49 603	12 445	0	28 159	164	246	2 017	134
Hombres	361 378	14 690	130	114 772	15 300	18 356	78 700	1 003
12 - 14 años	35 971	260	130	16 234	10 025	7 519	1 376	62
15 - 19 años	52 748	614	0	8 295	1 910	4 187	19 101	162
20 - 24 años	43 716	638	0	7 829	760	1 470	12 741	93
25 - 29 años	38 437	741	0	9 248	547	1 080	11 376	115
30 - 34 años	38 373	729	0	9 788	640	1 232	11 381	136
35 - 39 años	34 068	858	0	9 340	467	1 047	8 505	110
40 - 44 años	29 044	941	0	9 781	320	691	5 281	94
45 - 49 años	23 155	888	0	9 395	209	411	3 349	59
50 - 54 años	18 636	1 008	0	8 653	168	274	2 336	49
55 - 59 años	13 802	1 185	0	7 249	86	192	1 429	28
60 - 64 años	10 959	1 393	0	6 184	75	124	789	38
65 años y más	22 469	5 435	0	12 776	93	129	1 036	57

Continúa

POBLACIÓN DE 12 AÑOS Y MÁS POR ENTIDAD FEDERATIVA, SEXO Y GRUPOS QUINQUENALES DE EDAD SEGÚN NIVEL DE ESCOLARIDAD Y GRADOS APROBADOS EN SECUNDARIA Y EN ESTUDIOS TÉCNICOS O COMERCIALES CON PRIMARIA TERMINADA

Entidad federativa, sexo y grupos quinquenales de edad	Población de 12 años y más	Nivel de escolaridad						
		Sin escolaridad	Educación básica					
			Preescolar	Primaria	Secundaria			
					1 grado	2 grados	3 grados	No especificado
01 Aguascalientes								
Mujeres	400 761	17 519	103	133 928	14 225	16 612	86 018	1 318
12 - 14 años	35 317	200	103	14 280	10 245	8 499	1 623	61
15 - 19 años	54 259	419	0	6 751	1 190	3 024	20 503	178
20 - 24 años	49 423	497	0	8 896	585	1 134	14 878	151
25 - 29 años	44 636	558	0	11 547	484	916	13 250	165
30 - 34 años	44 278	650	0	12 578	545	936	12 528	184
35 - 39 años	38 938	907	0	12 164	411	716	9 169	155
40 - 44 años	32 509	1 060	0	12 913	272	508	5 378	110
45 - 49 años	26 078	1 212	0	12 455	184	313	3 436	78
50 - 54 años	20 586	1 473	0	11 060	115	201	2 249	74
55 - 59 años	15 394	1 648	0	8 712	79	153	1 286	48
60 - 64 años	12 209	1 885	0	7 189	44	95	737	37
65 años y más	27 134	7 010	0	15 383	71	117	981	77
02 Baja California	1 980 692	76 626	530	556 639	80 252	108 598	450 543	13 173
12 - 14 años	158 482	1 060	530	65 801	43 188	34 290	10 457	862
15 - 19 años	255 309	2 771	0	32 279	9 951	21 563	79 649	1 798
20 - 24 años	246 968	3 681	0	41 321	5 100	10 290	68 193	1 620
25 - 29 años	241 951	4 239	0	49 541	4 614	9 093	69 047	1 586
30 - 34 años	240 879	4 274	0	53 814	5 140	10 299	70 223	1 721
35 - 39 años	208 125	4 861	0	48 846	4 094	8 533	57 048	1 459
40 - 44 años	164 598	5 524	0	47 635	2 741	5 545	36 559	1 177
45 - 49 años	128 512	5 789	0	47 889	1 915	3 436	22 848	887
50 - 54 años	99 356	6 518	0	44 124	1 304	2 331	14 788	703
55 - 59 años	71 624	6 705	0	35 084	914	1 406	8 986	494
60 - 64 años	56 711	7 702	0	30 223	499	716	5 389	348
65 años y más	108 177	23 502	0	60 082	792	1 096	7 356	518
Hombres	993 393	35 738	316	275 340	42 431	57 450	224 217	6 457
12 - 14 años	80 662	591	316	34 896	21 715	16 602	4 951	430
15 - 19 años	129 298	1 543	0	17 709	5 881	11 792	39 563	929
20 - 24 años	123 808	1 976	0	21 505	2 839	5 526	33 821	812
25 - 29 años	120 390	2 317	0	25 483	2 489	4 820	33 651	745
30 - 34 años	121 987	2 258	0	27 651	2 768	5 603	34 846	885
35 - 39 años	106 746	2 336	0	25 045	2 268	4 765	28 937	731
40 - 44 años	83 803	2 638	0	23 119	1 501	3 126	18 331	592
45 - 49 años	64 198	2 631	0	22 041	1 015	1 972	11 500	420
50 - 54 años	49 179	2 812	0	20 174	739	1 324	7 425	299
55 - 59 años	35 077	2 843	0	16 071	498	853	4 654	228
60 - 64 años	27 276	3 256	0	13 995	256	429	2 825	151
65 años y más	50 969	10 537	0	27 651	462	638	3 713	235
Mujeres	987 299	40 888	214	281 299	37 821	51 148	226 326	6 716
12 - 14 años	77 820	469	214	30 905	21 473	17 688	5 506	432
15 - 19 años	126 011	1 228	0	14 570	4 070	9 771	40 086	869
20 - 24 años	123 160	1 705	0	19 816	2 261	4 764	34 372	808
25 - 29 años	121 561	1 922	0	24 058	2 125	4 273	35 396	841
30 - 34 años	118 892	2 016	0	26 163	2 372	4 696	35 377	836
35 - 39 años	101 379	2 525	0	23 801	1 826	3 768	28 111	728
40 - 44 años	80 795	2 886	0	24 516	1 240	2 419	18 228	585
45 - 49 años	64 314	3 158	0	25 848	900	1 464	11 348	467
50 - 54 años	50 177	3 706	0	23 950	565	1 007	7 363	404
55 - 59 años	36 547	3 862	0	19 013	416	553	4 332	266
60 - 64 años	29 435	4 446	0	16 228	243	287	2 564	197
65 años y más	57 208	12 965	0	32 431	330	458	3 643	283
03 Baja California Sur	370 184	15 808	78	104 318	13 727	17 483	71 705	3 708
12 - 14 años	28 587	190	78	11 396	7 878	6 494	1 758	211
15 - 19 años	46 700	576	0	5 338	1 466	3 229	12 936	434
20 - 24 años	46 222	876	0	7 466	862	1 434	10 507	450
25 - 29 años	45 939	979	0	9 112	709	1 346	10 947	432
30 - 34 años	43 628	956	0	9 414	774	1 323	10 607	484
35 - 39 años	38 197	1 083	0	8 952	684	1 238	8 690	468
40 - 44 años	31 526	1 295	0	9 276	443	900	5 998	374
45 - 49 años	25 121	1 331	0	9 647	302	565	3 901	284
50 - 54 años	19 430	1 442	0	8 752	225	390	2 699	182
55 - 59 años	13 781	1 431	0	7 050	150	247	1 576	128
60 - 64 años	10 783	1 509	0	5 947	97	129	950	107

Continúa

POBLACIÓN DE 12 AÑOS Y MÁS POR ENTIDAD FEDERATIVA, SEXO Y GRUPOS QUINQUENALES DE EDAD SEGÚN NIVEL DE ESCOLARIDAD Y GRADOS APROBADOS EN SECUNDARIA Y EN ESTUDIOS TÉCNICOS O COMERCIALES CON PRIMARIA TERMINADA

Entidad federativa, sexo y grupos quinquenales de edad	Población de 12 años y más	Nivel de escolaridad						
		Sin escolaridad	Educación básica					
			Preescolar	Primaria	Secundaria			
					1 grado	2 grados	3 grados	No especificado
03 Baja California Sur								
65 años y más	20 270	4 140	0	11 968	137	188	1 136	154
Hombres	188 876	7 620	43	53 774	7 416	9 602	37 526	1 916
12 - 14 años	14 516	110	43	6 014	3 965	3 155	816	120
15 - 19 años	24 156	331	0	3 188	875	1 868	6 801	228
20 - 24 años	23 777	462	0	4 232	513	829	5 647	249
25 - 29 años	23 376	548	0	5 098	403	797	5 747	227
30 - 34 años	22 203	504	0	5 114	455	759	5 522	248
35 - 39 años	19 506	523	0	4 659	395	736	4 443	245
40 - 44 años	15 928	601	0	4 434	263	527	3 000	181
45 - 49 años	12 756	575	0	4 638	179	330	1 967	134
50 - 54 años	10 087	675	0	4 192	135	253	1 519	85
55 - 59 años	7 152	670	0	3 507	90	141	906	72
60 - 64 años	5 510	691	0	2 944	55	84	557	51
65 años y más	9 909	1 930	0	5 754	88	123	601	76
Mujeres	181 308	8 188	35	50 544	6 311	7 881	34 179	1 792
12 - 14 años	14 071	80	35	5 382	3 913	3 339	942	91
15 - 19 años	22 544	245	0	2 150	591	1 361	6 135	206
20 - 24 años	22 445	414	0	3 234	349	605	4 860	201
25 - 29 años	22 563	431	0	4 014	306	549	5 200	205
30 - 34 años	21 425	452	0	4 300	319	564	5 085	236
35 - 39 años	18 691	560	0	4 293	289	502	4 247	223
40 - 44 años	15 598	694	0	4 842	180	373	2 998	193
45 - 49 años	12 365	756	0	5 009	123	235	1 934	150
50 - 54 años	9 343	767	0	4 560	90	137	1 180	97
55 - 59 años	6 629	761	0	3 543	60	106	670	56
60 - 64 años	5 273	818	0	3 003	42	45	393	56
65 años y más	10 361	2 210	0	6 214	49	65	535	78
04 Campeche	560 330	50 724	137	195 367	20 910	24 084	98 137	1 904
12 - 14 años	50 341	618	137	25 856	12 393	8 588	2 064	171
15 - 19 años	77 485	1 316	0	12 569	3 628	7 305	22 993	294
20 - 24 años	70 006	1 955	0	15 088	1 235	1 983	16 478	221
25 - 29 años	62 455	2 437	0	17 451	774	1 459	14 077	211
30 - 34 años	59 665	2 693	0	18 493	877	1 453	13 324	216
35 - 39 años	52 899	3 518	0	17 402	668	1 258	10 557	193
40 - 44 años	43 896	4 276	0	16 693	450	757	7 244	166
45 - 49 años	36 152	4 437	0	16 467	297	469	4 488	141
50 - 54 años	29 746	4 853	0	15 088	204	320	3 084	91
55 - 59 años	21 475	4 687	0	11 392	156	189	1 563	63
60 - 64 años	17 979	5 310	0	9 448	92	123	968	51
65 años y más	38 231	14 624	0	19 420	136	180	1 297	86
Hombres	274 953	21 684	72	93 503	11 067	12 300	48 981	886
12 - 14 años	25 462	331	72	13 575	6 181	3 976	965	90
15 - 19 años	38 458	700	0	6 296	2 158	3 995	11 170	150
20 - 24 años	33 347	930	0	6 444	643	967	7 926	110
25 - 29 años	29 579	1 107	0	7 408	410	710	6 898	79
30 - 34 años	28 481	1 159	0	8 085	493	770	6 635	98
35 - 39 años	25 770	1 431	0	7 793	379	707	5 355	92
40 - 44 años	21 696	1 654	0	7 666	267	407	3 781	65
45 - 49 años	17 881	1 673	0	7 637	167	274	2 330	63
50 - 54 años	14 818	1 899	0	7 354	119	192	1 699	39
55 - 59 años	10 823	1 856	0	5 749	109	119	927	28
60 - 64 años	9 081	2 225	0	4 973	56	76	574	26
65 años y más	19 557	6 719	0	10 523	85	107	721	46
Mujeres	285 377	29 040	65	101 864	9 843	11 784	49 156	1 018
12 - 14 años	24 879	287	65	12 281	6 212	4 612	1 099	81
15 - 19 años	39 027	616	0	6 273	1 470	3 310	11 823	144
20 - 24 años	36 659	1 025	0	8 644	592	1 016	8 552	111
25 - 29 años	32 876	1 330	0	10 043	364	749	7 179	132
30 - 34 años	31 184	1 534	0	10 408	384	683	6 689	118
35 - 39 años	27 129	2 087	0	9 609	289	551	5 202	101
40 - 44 años	22 200	2 622	0	9 027	183	350	3 463	101
45 - 49 años	18 271	2 764	0	8 830	130	195	2 158	78
50 - 54 años	14 928	2 954	0	7 734	85	128	1 385	52

Continúa

POBLACIÓN DE 12 AÑOS Y MÁS POR ENTIDAD FEDERATIVA, SEXO Y GRUPOS QUINQUENALES DE EDAD SEGÚN NIVEL DE ESCOLARIDAD Y GRADOS APROBADOS EN SECUNDARIA Y EN ESTUDIOS TÉCNICOS O COMERCIALES CON PRIMARIA TERMINADA

Entidad federativa, sexo y grupos quinquenales de edad	Población de 12 años y más	Nivel de escolaridad						
		Sin escolaridad	Educación básica					
			Preescolar	Primaria	Secundaria			
					1 grado	2 grados	3 grados	No especificado
04 Campeche								
Mujeres								
55 - 59 años	10 652	2 831	0	5 643	47	70	636	35
60 - 64 años	8 898	3 085	0	4 475	36	47	394	25
65 años y más	18 674	7 905	0	8 897	51	73	576	40
05 Coahuila de Zaragoza	1 842 650	64 042	358	548 572	64 378	76 370	430 077	7 350
12 - 14 años	153 090	644	358	65 424	44 480	33 740	6 857	377
15 - 19 años	231 405	1 495	0	22 155	5 742	16 155	84 492	976
20 - 24 años	214 562	2 308	0	28 688	2 681	5 351	69 351	850
25 - 29 años	206 859	2 806	0	39 530	2 393	4 519	68 145	940
30 - 34 años	205 193	3 326	0	43 918	2 549	5 093	64 400	913
35 - 39 años	180 228	3 546	0	43 605	2 013	4 038	49 050	758
40 - 44 años	152 496	4 019	0	47 276	1 422	2 639	32 883	602
45 - 49 años	126 257	4 081	0	50 876	1 033	1 706	21 781	542
50 - 54 años	100 907	4 808	0	47 503	745	1 117	13 832	424
55 - 59 años	77 889	5 737	0	41 984	486	775	8 266	322
60 - 64 años	64 043	7 001	0	37 517	329	506	4 868	232
65 años y más	129 721	24 271	0	80 096	505	731	6 152	414
Hombres	905 589	30 968	193	260 795	33 641	39 753	215 146	3 441
12 - 14 años	77 879	393	193	34 677	22 431	16 100	3 282	196
15 - 19 años	116 757	901	0	12 316	3 414	9 093	42 097	511
20 - 24 años	107 233	1 376	0	14 570	1 476	2 811	34 538	417
25 - 29 años	101 494	1 677	0	18 907	1 231	2 314	33 616	472
30 - 34 años	99 340	1 887	0	20 408	1 350	2 691	31 835	444
35 - 39 años	87 416	1 851	0	19 879	1 093	2 200	24 367	332
40 - 44 años	74 035	1 944	0	20 706	827	1 583	16 647	268
45 - 49 años	61 359	1 872	0	22 178	620	1 039	11 356	221
50 - 54 años	49 273	2 145	0	21 323	438	704	7 412	171
55 - 59 años	38 342	2 520	0	19 633	292	478	4 456	140
60 - 64 años	30 923	3 058	0	17 906	194	314	2 543	90
65 años y más	61 538	11 344	0	38 292	275	426	2 997	179
Mujeres	937 061	33 074	165	287 777	30 737	36 617	214 931	3 909
12 - 14 años	75 211	251	165	30 747	22 049	17 640	3 575	181
15 - 19 años	114 648	594	0	9 839	2 328	7 062	42 395	465
20 - 24 años	107 329	932	0	14 118	1 205	2 540	34 813	433
25 - 29 años	105 365	1 129	0	20 623	1 162	2 205	34 529	468
30 - 34 años	105 853	1 439	0	23 510	1 199	2 402	32 565	469
35 - 39 años	92 812	1 695	0	23 726	920	1 838	24 683	426
40 - 44 años	78 461	2 075	0	26 570	595	1 056	16 236	334
45 - 49 años	64 898	2 209	0	28 698	413	667	10 425	321
50 - 54 años	51 634	2 663	0	26 180	307	413	6 420	253
55 - 59 años	39 547	3 217	0	22 351	194	297	3 810	182
60 - 64 años	33 120	3 943	0	19 611	135	192	2 325	142
65 años y más	68 183	12 927	0	41 804	230	305	3 155	235
06 Colima	420 389	27 564	114	135 421	15 300	18 933	83 366	1 255
12 - 14 años	34 310	408	114	16 776	8 447	6 797	1 392	99
15 - 19 años	56 534	910	0	7 782	2 027	4 248	18 260	174
20 - 24 años	50 049	1 115	0	8 610	985	1 661	12 905	112
25 - 29 años	44 660	1 280	0	10 256	793	1 390	11 828	135
30 - 34 años	44 016	1 254	0	11 145	814	1 389	11 884	120
35 - 39 años	39 605	1 491	0	11 500	706	1 113	9 183	128
40 - 44 años	34 968	1 792	0	11 837	468	799	6 299	102
45 - 49 años	28 969	1 845	0	12 011	382	532	4 511	86
50 - 54 años	23 348	2 143	0	11 251	244	374	3 006	92
55 - 59 años	17 614	2 364	0	9 228	157	257	1 764	71
60 - 64 años	14 442	2 678	0	7 995	127	175	1 049	51
65 años y más	31 874	10 284	0	17 030	150	198	1 285	85
Hombres	204 572	13 639	62	65 280	8 012	9 919	40 783	562
12 - 14 años	17 612	254	62	8 981	4 268	3 197	642	57
15 - 19 años	28 076	550	0	4 422	1 186	2 377	8 888	85
20 - 24 años	24 135	673	0	4 439	534	864	6 136	49
25 - 29 años	21 164	729	0	5 073	410	720	5 510	63
30 - 34 años	21 077	666	0	5 422	421	750	5 895	54
35 - 39 años	18 850	761	0	5 255	339	604	4 482	53

Continúa

POBLACIÓN DE 12 AÑOS Y MÁS POR ENTIDAD FEDERATIVA, SEXO Y GRUPOS QUINQUENALES DE EDAD SEGÚN NIVEL DE ESCOLARIDAD Y GRADOS APROBADOS EN SECUNDARIA Y EN ESTUDIOS TÉCNICOS O COMERCIALES CON PRIMARIA TERMINADA

Entidad federativa, sexo y grupos quinquenales de edad	Población de 12 años y más	Nivel de escolaridad						
		Sin escolaridad	Educación básica					
			Preescolar	Primaria	Secundaria			
					1 grado	2 grados	3 grados	No especificado
06 Colima								
Hombres								
40 - 44 años	16 970	864	0	5 405	252	440	3 062	38
45 - 49 años	14 171	884	0	5 374	188	323	2 297	38
50 - 54 años	11 439	991	0	5 023	145	242	1 589	34
55 - 59 años	8 732	1 067	0	4 313	102	164	979	36
60 - 64 años	7 075	1 239	0	3 722	78	119	590	22
65 años y más	15 271	4 961	0	7 851	89	119	713	33
Mujeres	215 817	13 925	52	70 141	7 288	9 014	42 583	693
12 - 14 años	16 698	154	52	7 795	4 179	3 600	750	42
15 - 19 años	28 458	360	0	3 360	841	1 871	9 372	89
20 - 24 años	25 914	442	0	4 171	451	797	6 769	63
25 - 29 años	23 496	551	0	5 183	383	670	6 318	72
30 - 34 años	22 939	588	0	5 723	393	639	5 989	66
35 - 39 años	20 755	730	0	6 245	367	509	4 701	75
40 - 44 años	17 998	928	0	6 432	216	359	3 237	64
45 - 49 años	14 798	961	0	6 637	194	209	2 214	48
50 - 54 años	11 909	1 152	0	6 228	99	132	1 417	58
55 - 59 años	8 882	1 297	0	4 915	55	93	785	35
60 - 64 años	7 367	1 439	0	4 273	49	56	459	29
65 años y más	16 603	5 323	0	9 179	61	79	572	52
07 Chiapas	2 951 751	546 256	809	1 212 806	104 026	115 332	393 233	5 857
12 - 14 años	323 937	11 414	809	178 496	68 455	49 331	12 301	698
15 - 19 años	471 331	28 323	0	126 386	20 148	39 751	119 431	1 087
20 - 24 años	383 455	38 227	0	142 045	4 230	7 369	69 607	921
25 - 29 años	324 289	42 077	0	138 369	2 869	5 002	54 605	709
30 - 34 años	283 522	40 765	0	124 840	2 813	4 595	47 541	675
35 - 39 años	257 320	48 318	0	109 027	2 307	3 972	38 010	546
40 - 44 años	210 437	49 743	0	91 413	1 275	2 189	21 484	355
45 - 49 años	176 142	51 454	0	81 338	711	1 157	12 231	273
50 - 54 años	139 301	47 139	0	65 524	468	762	7 759	216
55 - 59 años	103 667	41 564	0	47 171	281	473	4 435	127
60 - 64 años	98 728	49 814	0	39 086	189	304	2 682	111
65 años y más	179 622	97 418	0	69 111	280	427	3 147	139
Hombres	1 428 702	205 241	421	600 545	54 429	59 534	202 814	2 865
12 - 14 años	163 312	4 967	421	90 923	35 085	24 347	5 959	356
15 - 19 años	230 408	10 976	0	57 006	11 050	21 274	61 206	528
20 - 24 años	179 238	13 483	0	62 453	2 071	3 687	35 006	457
25 - 29 años	150 453	14 587	0	62 462	1 450	2 514	27 303	322
30 - 34 años	132 962	13 662	0	58 613	1 475	2 388	24 010	311
35 - 39 años	121 598	15 784	0	52 274	1 322	2 164	20 010	257
40 - 44 años	102 657	17 133	0	46 466	800	1 239	11 714	163
45 - 49 años	86 422	18 259	0	42 843	426	697	6 901	135
50 - 54 años	69 845	17 838	0	36 077	277	480	4 610	131
55 - 59 años	51 992	16 126	0	26 978	182	288	2 613	76
60 - 64 años	48 847	20 186	0	22 936	120	191	1 611	59
65 años y más	90 968	42 240	0	41 514	171	265	1 871	70
Mujeres	1 523 049	341 015	388	612 261	49 597	55 798	190 419	2 992
12 - 14 años	160 625	6 447	388	87 573	33 370	24 984	6 342	342
15 - 19 años	240 923	17 347	0	69 380	9 098	18 477	58 225	559
20 - 24 años	204 217	24 744	0	79 592	2 159	3 682	34 601	464
25 - 29 años	173 836	27 490	0	75 907	1 419	2 488	27 302	387
30 - 34 años	150 560	27 103	0	66 227	1 338	2 207	23 531	364
35 - 39 años	135 722	32 534	0	56 753	985	1 808	18 000	289
40 - 44 años	107 780	32 610	0	44 947	475	950	9 770	192
45 - 49 años	89 720	33 195	0	38 495	285	460	5 330	138
50 - 54 años	69 456	29 301	0	29 447	191	282	3 149	85
55 - 59 años	51 675	25 438	0	20 193	99	185	1 822	51
60 - 64 años	49 881	29 628	0	16 150	69	113	1 071	52
65 años y más	88 654	55 178	0	27 597	109	162	1 276	69
08 Chihuahua	2 310 638	107 010	474	827 012	85 473	108 653	459 601	11 090
12 - 14 años	194 611	2 383	474	82 339	52 994	40 989	12 476	751
15 - 19 años	300 186	5 157	0	49 438	9 937	21 683	87 765	1 547
20 - 24 años	267 506	6 210	0	58 770	4 362	9 093	69 158	1 272

Continúa

POBLACIÓN DE 12 AÑOS Y MÁS POR ENTIDAD FEDERATIVA, SEXO Y GRUPOS QUINQUENALES DE EDAD SEGÚN NIVEL DE ESCOLARIDAD Y GRADOS APROBADOS EN SECUNDARIA Y EN ESTUDIOS TÉCNICOS O COMERCIALES CON PRIMARIA TERMINADA

Entidad federativa, sexo y grupos quinquenales de edad	Población de 12 años y más	Nivel de escolaridad						
		Sin escolaridad	Educación básica					
			Preescolar	Primaria	Secundaria			
					1 grado	2 grados	3 grados	No especificado
08 Chihuahua								
25 - 29 años	250 016	6 702	0	69 517	3 517	7 565	67 601	1 349
30 - 34 años	257 676	6 778	0	77 756	4 062	8 841	70 073	1 338
35 - 39 años	233 533	7 199	0	73 792	3 393	7 654	56 860	1 166
40 - 44 años	193 322	7 840	0	71 868	2 290	4 747	36 689	926
45 - 49 años	153 968	7 732	0	70 425	1 546	2 858	22 640	742
50 - 54 años	119 550	7 898	0	62 393	1 162	1 984	14 423	589
55 - 59 años	92 987	8 128	0	54 125	806	1 334	9 111	474
60 - 64 años	80 050	9 764	0	49 523	591	793	5 508	348
65 años y más	167 233	31 219	0	107 066	813	1 112	7 297	588
Hombres	1 138 234	51 790	250	411 623	44 817	56 958	219 266	5 080
12 - 14 años	98 637	1 229	250	44 062	26 384	19 679	5 586	369
15 - 19 años	151 797	2 584	0	27 841	5 984	12 352	43 356	731
20 - 24 años	133 526	3 093	0	31 453	2 522	4 931	33 214	632
25 - 29 años	123 385	3 433	0	35 679	1 860	3 929	31 819	620
30 - 34 años	127 117	3 390	0	39 652	2 169	4 689	32 961	632
35 - 39 años	114 930	3 430	0	36 832	1 910	4 225	26 893	534
40 - 44 años	94 501	3 784	0	34 377	1 284	2 659	17 270	403
45 - 49 años	74 445	3 558	0	32 772	868	1 608	10 780	292
50 - 54 años	57 774	3 675	0	29 099	668	1 151	6 993	270
55 - 59 años	44 511	3 783	0	25 197	434	750	4 468	191
60 - 64 años	38 234	4 630	0	23 571	307	415	2 623	154
65 años y más	79 377	15 201	0	51 088	427	570	3 303	252
Mujeres	1 172 404	55 220	224	415 389	40 656	51 695	240 335	6 010
12 - 14 años	95 974	1 154	224	38 277	26 610	21 310	6 890	382
15 - 19 años	148 389	2 573	0	21 597	3 953	9 331	44 409	816
20 - 24 años	133 980	3 117	0	27 317	1 840	4 162	35 944	640
25 - 29 años	126 631	3 269	0	33 838	1 657	3 636	35 782	729
30 - 34 años	130 559	3 388	0	38 104	1 893	4 152	37 112	706
35 - 39 años	118 603	3 769	0	36 960	1 483	3 429	29 967	632
40 - 44 años	98 821	4 056	0	37 491	1 006	2 088	19 419	523
45 - 49 años	79 523	4 174	0	37 653	678	1 250	11 860	450
50 - 54 años	61 776	4 223	0	33 294	494	833	7 430	319
55 - 59 años	48 476	4 345	0	28 928	372	584	4 643	283
60 - 64 años	41 816	5 134	0	25 952	284	378	2 885	194
65 años y más	87 856	16 018	0	55 978	386	542	3 994	336
09 Distrito Federal	6 843 570	193 723	927	1 454 563	203 912	271 977	1 395 486	23 315
12 - 14 años	425 132	1 381	927	165 939	128 736	99 683	22 177	1 256
15 - 19 años	740 280	3 977	0	45 529	19 704	56 150	244 885	2 559
20 - 24 años	765 641	5 665	0	60 926	9 022	18 467	176 526	1 945
25 - 29 años	735 441	6 880	0	73 784	7 960	16 631	177 980	2 038
30 - 34 años	755 600	7 834	0	86 569	8 461	18 775	191 535	2 367
35 - 39 años	678 990	8 987	0	97 463	6 879	15 906	167 786	2 183
40 - 44 años	596 540	10 608	0	116 083	5 556	12 873	127 591	2 095
45 - 49 años	515 878	12 125	0	133 416	4 274	9 450	92 525	2 034
50 - 54 años	441 077	14 719	0	141 152	3 536	7 466	68 519	1 886
55 - 59 años	329 553	16 529	0	126 539	2 752	5 405	44 291	1 448
60 - 64 años	263 228	20 098	0	114 709	2 140	3 734	29 293	1 154
65 años y más	596 210	84 920	0	292 454	4 892	7 437	52 378	2 350
Hombres	3 218 833	61 610	478	622 802	108 881	145 322	685 943	10 527
12 - 14 años	214 809	736	478	86 875	65 363	47 919	10 263	618
15 - 19 años	368 042	2 031	0	24 030	12 447	32 683	122 237	1 319
20 - 24 años	373 044	2 761	0	29 119	5 346	10 364	89 359	994
25 - 29 años	353 337	3 291	0	34 413	4 535	9 122	87 426	962
30 - 34 años	359 952	3 439	0	38 984	4 816	10 298	93 015	1 091
35 - 39 años	319 519	3 468	0	40 904	3 731	8 551	80 489	950
40 - 44 años	278 656	3 755	0	45 568	3 002	7 088	61 818	924
45 - 49 años	237 757	3 898	0	50 807	2 313	5 297	44 825	865
50 - 54 años	202 356	4 256	0	55 238	1 994	4 259	34 192	755
55 - 59 años	150 909	4 641	0	51 304	1 570	3 281	23 181	601
60 - 64 años	117 398	5 759	0	47 952	1 173	2 225	15 002	524
65 años y más	243 054	23 575	0	117 608	2 591	4 235	24 136	924
Mujeres	3 624 737	132 113	449	831 761	95 031	126 655	709 543	12 788
12 - 14 años	210 323	645	449	79 064	63 373	51 764	11 914	638

Continúa

POBLACIÓN DE 12 AÑOS Y MÁS POR ENTIDAD FEDERATIVA, SEXO Y GRUPOS QUINQUENALES DE EDAD SEGÚN NIVEL DE ESCOLARIDAD Y GRADOS APROBADOS EN SECUNDARIA Y EN ESTUDIOS TÉCNICOS O COMERCIALES CON PRIMARIA TERMINADA

Entidad federativa, sexo y grupos quinquenales de edad	Población de 12 años y más	Nivel de escolaridad						
		Sin escolaridad	Educación básica					
			Preescolar	Primaria	Secundaria			
					1 grado	2 grados	3 grados	No especificado
09 Distrito Federal								
Mujeres								
15 - 19 años	372 238	1 946	0	21 499	7 257	23 467	122 648	1 240
20 - 24 años	392 597	2 904	0	31 807	3 676	8 103	87 167	951
25 - 29 años	382 104	3 589	0	39 371	3 425	7 509	90 554	1 076
30 - 34 años	395 648	4 395	0	47 585	3 645	8 477	98 520	1 276
35 - 39 años	359 471	5 519	0	56 559	3 148	7 355	87 297	1 233
40 - 44 años	317 884	6 853	0	70 515	2 554	5 785	65 773	1 171
45 - 49 años	278 121	8 227	0	82 609	1 961	4 153	47 700	1 169
50 - 54 años	238 721	10 463	0	85 914	1 542	3 207	34 327	1 131
55 - 59 años	178 644	11 888	0	75 235	1 182	2 124	21 110	847
60 - 64 años	145 830	14 339	0	66 757	967	1 509	14 291	630
65 años y más	353 156	61 345	0	174 846	2 301	3 202	28 242	1 426
10 Durango	1 095 303	52 640	267	426 959	43 430	50 741	214 810	3 552
12 - 14 años	103 413	734	267	49 103	28 128	20 657	3 473	242
15 - 19 años	156 434	1 743	0	24 419	5 403	12 494	54 284	497
20 - 24 años	124 920	2 344	0	28 110	2 247	3 828	35 257	390
25 - 29 años	111 556	2 934	0	33 570	1 853	3 066	30 836	449
30 - 34 años	110 058	3 050	0	35 954	1 902	3 518	29 766	393
35 - 39 años	99 365	3 138	0	34 704	1 398	2 789	23 093	379
40 - 44 años	85 571	3 528	0	35 401	871	1 636	14 840	272
45 - 49 años	70 558	3 565	0	35 342	527	973	9 226	256
50 - 54 años	57 570	3 790	0	33 196	379	662	5 907	209
55 - 59 años	45 386	3 974	0	29 271	270	450	3 382	130
60 - 64 años	40 026	4 940	0	27 310	181	281	2 107	135
65 años y más	90 446	18 900	0	60 579	271	387	2 639	200
Hombres	527 686	25 783	155	208 012	22 208	26 129	100 788	1 566
12 - 14 años	52 322	402	155	26 021	13 891	9 746	1 584	125
15 - 19 años	77 795	977	0	13 569	3 153	6 958	26 478	239
20 - 24 años	59 372	1 206	0	14 317	1 167	1 977	15 966	180
25 - 29 años	52 329	1 568	0	16 589	912	1 536	13 671	201
30 - 34 años	51 803	1 553	0	17 461	967	1 889	13 449	165
35 - 39 años	46 784	1 489	0	16 329	741	1 505	10 853	166
40 - 44 años	40 303	1 669	0	15 824	481	914	7 059	107
45 - 49 años	33 419	1 650	0	15 903	296	543	4 406	106
50 - 54 años	27 707	1 757	0	15 176	212	401	3 029	86
55 - 59 años	21 832	1 799	0	13 685	132	261	1 789	52
60 - 64 años	19 550	2 394	0	13 147	101	169	1 130	47
65 años y más	44 470	9 319	0	29 991	155	230	1 374	92
Mujeres	567 617	26 857	112	218 947	21 222	24 612	114 022	1 986
12 - 14 años	51 091	332	112	23 082	14 237	10 911	1 889	117
15 - 19 años	78 639	766	0	10 850	2 250	5 536	27 806	258
20 - 24 años	65 548	1 138	0	13 793	1 080	1 851	19 291	210
25 - 29 años	59 227	1 366	0	16 981	941	1 530	17 165	248
30 - 34 años	58 255	1 497	0	18 493	935	1 629	16 317	228
35 - 39 años	52 581	1 649	0	18 375	657	1 284	12 240	213
40 - 44 años	45 268	1 859	0	19 577	390	722	7 781	165
45 - 49 años	37 139	1 915	0	19 439	231	430	4 820	150
50 - 54 años	29 863	2 033	0	18 020	167	261	2 878	123
55 - 59 años	23 554	2 175	0	15 586	138	189	1 593	78
60 - 64 años	20 476	2 546	0	14 163	80	112	977	88
65 años y más	45 976	9 581	0	30 588	116	157	1 265	108
11 Guanajuato	3 528 309	374 128	914	1 406 389	131 783	154 578	656 034	13 019
12 - 14 años	342 331	3 167	914	171 924	83 222	64 241	15 637	838
15 - 19 años	504 643	7 343	0	113 817	18 304	37 755	169 887	2 725
20 - 24 años	425 409	10 339	0	132 924	7 254	12 896	113 152	1 912
25 - 29 años	377 109	12 718	0	144 621	5 139	9 284	96 458	1 651
30 - 34 años	361 384	14 577	0	145 959	5 668	9 832	88 545	1 618
35 - 39 años	321 689	19 322	0	135 367	4 359	7 809	68 881	1 297
40 - 44 años	269 592	27 730	0	123 632	2 784	4 785	40 949	901
45 - 49 años	219 520	31 953	0	110 730	1 839	3 075	24 529	665
50 - 54 años	180 011	35 120	0	93 442	1 282	2 072	16 236	501
55 - 59 años	135 455	35 429	0	69 406	767	1 183	9 116	303
60 - 64 años	117 552	40 833	0	56 788	483	724	5 347	234
65 años y más	273 614	135 597	0	107 779	682	922	7 297	374

Continúa

POBLACIÓN DE 12 AÑOS Y MÁS POR ENTIDAD FEDERATIVA, SEXO Y GRUPOS QUINQUENALES DE EDAD SEGÚN NIVEL DE ESCOLARIDAD Y GRADOS APROBADOS EN SECUNDARIA Y EN ESTUDIOS TÉCNICOS O COMERCIALES CON PRIMARIA TERMINADA

Entidad federativa, sexo y grupos quinquenales de edad	Población de 12 años y más	Nivel de escolaridad						
		Sin escolaridad	Educación básica					
			Preescolar	Primaria	Secundaria			
					1 grado	2 grados	3 grados	No especificado
11 Guanajuato								
Hombres	1 637 841	162 944	489	630 415	68 413	80 525	313 160	5 815
12 - 14 años	171 780	1 800	489	89 376	41 408	30 090	7 022	444
15 - 19 años	241 953	4 073	0	54 723	10 753	21 252	80 432	1 215
20 - 24 años	188 993	5 175	0	54 560	3 842	7 028	51 216	833
25 - 29 años	167 451	6 222	0	59 427	2 590	4 973	44 175	733
30 - 34 años	163 437	6 714	0	60 504	2 972	5 374	42 645	673
35 - 39 años	147 170	8 109	0	56 625	2 322	4 263	33 962	580
40 - 44 años	124 556	11 104	0	52 834	1 532	2 740	20 811	376
45 - 49 años	102 288	12 793	0	48 449	1 109	1 834	12 822	294
50 - 54 años	84 056	14 234	0	42 168	780	1 284	8 679	244
55 - 59 años	64 147	14 787	0	32 822	454	731	4 920	144
60 - 64 años	54 792	17 360	0	27 050	281	428	2 837	97
65 años y más	127 218	60 573	0	51 877	370	528	3 639	182
Mujeres	1 890 468	211 184	425	775 974	63 370	74 053	342 874	7 204
12 - 14 años	170 551	1 367	425	82 548	41 814	34 151	8 615	394
15 - 19 años	262 690	3 270	0	59 094	7 551	16 503	89 455	1 510
20 - 24 años	236 416	5 164	0	78 364	3 412	5 868	61 936	1 079
25 - 29 años	209 658	6 496	0	85 194	2 549	4 311	52 283	918
30 - 34 años	197 947	7 863	0	85 455	2 696	4 458	45 900	945
35 - 39 años	174 519	11 213	0	78 742	2 037	3 546	34 919	717
40 - 44 años	145 036	16 626	0	70 798	1 252	2 045	20 138	525
45 - 49 años	117 232	19 160	0	62 281	730	1 241	11 707	371
50 - 54 años	95 955	20 886	0	51 274	502	788	7 557	257
55 - 59 años	71 308	20 642	0	36 584	313	452	4 196	159
60 - 64 años	62 760	23 473	0	29 738	202	296	2 510	137
65 años y más	146 396	75 024	0	55 902	312	394	3 658	192
12 Guerrero	2 184 173	372 264	800	775 866	82 924	92 013	309 125	7 685
12 - 14 años	236 963	5 336	800	132 750	51 509	35 442	8 158	774
15 - 19 años	332 940	12 361	0	74 863	16 058	29 373	83 492	1 494
20 - 24 años	252 404	17 626	0	70 504	3 905	7 016	48 490	929
25 - 29 años	212 665	20 706	0	70 634	2 624	4 632	38 814	823
30 - 34 años	198 099	21 089	0	68 950	2 448	4 670	38 694	876
35 - 39 años	181 518	23 852	0	63 128	2 221	3 920	32 956	807
40 - 44 años	158 810	26 867	0	58 551	1 458	2 679	22 108	585
45 - 49 años	135 306	29 972	0	55 971	934	1 577	14 067	422
50 - 54 años	112 818	32 352	0	48 554	636	1 038	9 610	340
55 - 59 años	89 468	32 504	0	37 941	473	716	5 779	255
60 - 64 años	80 235	37 704	0	30 777	288	399	3 197	148
65 años y más	192 947	111 895	0	63 243	370	551	3 760	232
Hombres	1 028 852	149 433	424	374 031	42 345	46 319	153 112	3 685
12 - 14 años	119 711	2 750	424	69 621	25 075	16 593	3 773	393
15 - 19 años	161 667	5 742	0	37 750	8 893	15 403	40 964	738
20 - 24 años	114 723	7 365	0	31 701	2 083	3 407	23 127	419
25 - 29 años	96 552	8 395	0	31 598	1 329	2 336	18 517	374
30 - 34 años	90 739	8 186	0	30 579	1 325	2 461	18 975	363
35 - 39 años	83 257	8 744	0	28 025	1 188	2 068	16 419	373
40 - 44 años	74 032	9 667	0	26 476	823	1 466	11 254	276
45 - 49 años	63 531	10 967	0	25 750	536	885	7 403	222
50 - 54 años	53 978	12 275	0	23 777	382	643	5 307	175
55 - 59 años	42 807	12 844	0	19 114	298	445	3 319	147
60 - 64 años	37 731	15 304	0	15 834	191	269	1 882	72
65 años y más	90 124	47 194	0	33 806	222	343	2 172	133
Mujeres	1 155 321	222 831	376	401 835	40 579	45 694	156 013	4 000
12 - 14 años	117 252	2 586	376	63 129	26 434	18 849	4 385	381
15 - 19 años	171 273	6 619	0	37 113	7 165	13 970	42 528	756
20 - 24 años	137 681	10 261	0	38 803	1 822	3 609	25 363	510
25 - 29 años	116 113	12 311	0	39 036	1 295	2 296	20 297	449
30 - 34 años	107 360	12 903	0	38 371	1 123	2 209	19 719	513
35 - 39 años	98 261	15 108	0	35 103	1 033	1 852	16 537	434
40 - 44 años	84 778	17 200	0	32 075	635	1 213	10 854	309
45 - 49 años	71 775	19 005	0	30 221	398	692	6 664	200
50 - 54 años	58 840	20 077	0	24 777	254	395	4 303	165
55 - 59 años	46 661	19 660	0	18 827	175	271	2 460	108
60 - 64 años	42 504	22 400	0	14 943	97	130	1 315	76

Continúa

POBLACIÓN DE 12 AÑOS Y MÁS POR ENTIDAD FEDERATIVA, SEXO Y GRUPOS QUINQUENALES DE EDAD SEGÚN NIVEL DE ESCOLARIDAD Y GRADOS APROBADOS EN SECUNDARIA Y EN ESTUDIOS TÉCNICOS O COMERCIALES CON PRIMARIA TERMINADA

Entidad federativa, sexo y grupos quinquenales de edad	Población de 12 años y más	Nivel de escolaridad						
		Sin escolaridad	Educación básica					
			Preescolar	Primaria	Secundaria			
					1 grado	2 grados	3 grados	No especificado
12 Guerrero								
Mujeres								
65 años y más	102 823	64 701	0	29 437	148	208	1 588	99
13 Hidalgo	1 729 451	187 778	467	594 362	61 394	72 421	369 944	5 793
12 - 14 años	164 245	1 263	467	70 899	44 670	36 350	8 833	395
15 - 19 años	237 675	2 990	0	30 133	6 220	15 650	89 865	924
20 - 24 años	196 494	4 820	0	38 896	2 243	4 358	61 191	589
25 - 29 años	175 226	6 801	0	49 536	1 799	3 511	53 490	671
30 - 34 años	173 306	8 140	0	55 051	1 923	3 815	52 207	683
35 - 39 años	159 174	10 539	0	56 435	1 499	3 133	41 169	631
40 - 44 años	135 441	12 909	0	56 319	1 109	2 087	25 509	515
45 - 49 años	116 547	16 390	0	55 924	687	1 283	16 014	412
50 - 54 años	93 857	18 673	0	47 784	472	844	9 510	319
55 - 59 años	73 161	19 091	0	38 342	299	553	5 242	265
60 - 64 años	65 005	23 642	0	31 822	194	336	3 009	170
65 años y más	139 320	62 520	0	63 221	279	501	3 905	219
Hombres	812 458	72 456	278	284 436	31 395	37 114	180 452	2 675
12 - 14 años	82 853	649	278	37 301	22 218	17 461	4 099	202
15 - 19 años	115 331	1 489	0	15 105	3 633	8 858	44 419	430
20 - 24 años	88 134	2 048	0	16 171	1 150	2 162	28 427	278
25 - 29 años	78 011	2 810	0	20 789	892	1 790	24 853	286
30 - 34 años	78 284	3 161	0	24 004	980	1 989	24 734	327
35 - 39 años	73 325	3 828	0	25 022	797	1 612	20 233	271
40 - 44 años	63 506	4 564	0	25 448	598	1 149	13 121	238
45 - 49 años	55 512	5 896	0	26 351	399	719	8 509	194
50 - 54 años	45 771	7 075	0	23 812	263	488	5 285	147
55 - 59 años	35 672	7 424	0	19 624	186	344	2 961	127
60 - 64 años	31 058	9 283	0	16 759	116	215	1 705	84
65 años y más	65 001	24 229	0	34 050	163	327	2 106	91
Mujeres	916 993	115 322	189	309 926	29 999	35 307	189 492	3 118
12 - 14 años	81 392	614	189	33 598	22 452	18 889	4 734	193
15 - 19 años	122 344	1 501	0	15 028	2 587	6 792	45 446	494
20 - 24 años	108 360	2 772	0	22 725	1 093	2 196	32 764	311
25 - 29 años	97 215	3 991	0	28 747	907	1 721	28 637	385
30 - 34 años	95 022	4 979	0	31 047	943	1 826	27 473	356
35 - 39 años	85 849	6 711	0	31 413	702	1 521	20 936	360
40 - 44 años	71 935	8 345	0	30 871	511	938	12 388	277
45 - 49 años	61 035	10 494	0	29 573	288	564	7 505	218
50 - 54 años	48 086	11 598	0	23 972	209	356	4 225	172
55 - 59 años	37 489	11 667	0	18 718	113	209	2 281	138
60 - 64 años	33 947	14 359	0	15 063	78	121	1 304	86
65 años y más	74 319	38 291	0	29 171	116	174	1 799	128
14 Jalisco	4 905 389	283 491	1 212	1 743 187	186 622	217 854	959 626	15 941
12 - 14 años	420 874	3 358	1 212	190 838	113 158	86 627	20 587	1 044
15 - 19 años	669 724	7 843	0	119 282	25 648	49 368	221 269	2 493
20 - 24 años	601 671	9 236	0	130 894	10 824	18 748	151 430	1 830
25 - 29 años	523 866	9 987	0	143 811	7 979	13 977	136 518	1 769
30 - 34 años	509 541	10 687	0	156 128	8 485	14 703	136 858	1 907
35 - 39 años	448 698	12 487	0	151 830	6 933	11 790	105 863	1 644
40 - 44 años	379 829	15 709	0	148 821	4 702	8 273	69 343	1 308
45 - 49 años	318 734	17 622	0	147 673	3 197	5 378	44 202	1 048
50 - 54 años	267 921	22 632	0	137 265	2 156	3 556	29 569	888
55 - 59 años	208 005	26 793	0	113 491	1 401	2 208	17 735	662
60 - 64 años	172 579	31 312	0	97 749	876	1 299	10 956	486
65 años y más	383 947	115 825	0	205 405	1 263	1 927	15 296	862
Hombres	2 341 669	131 379	678	807 838	98 216	115 405	459 787	7 194
12 - 14 años	213 754	1 961	678	101 638	56 476	40 933	9 430	536
15 - 19 años	330 944	4 553	0	64 042	15 322	27 940	106 436	1 205
20 - 24 años	285 876	5 051	0	62 194	5 987	10 362	70 256	827
25 - 29 años	246 599	5 412	0	65 699	4 204	7 444	63 359	799
30 - 34 años	240 566	5 477	0	70 549	4 620	8 379	65 904	865
35 - 39 años	211 444	6 086	0	67 232	3 859	6 803	51 581	750
40 - 44 años	179 031	7 114	0	63 939	2 683	4 862	34 208	535
45 - 49 años	149 555	7 674	0	63 112	1 827	3 198	21 807	442

Continúa

POBLACIÓN DE 12 AÑOS Y MÁS POR ENTIDAD FEDERATIVA, SEXO Y GRUPOS QUINQUENALES DE EDAD SEGÚN NIVEL DE ESCOLARIDAD Y GRADOS APROBADOS EN SECUNDARIA Y EN ESTUDIOS TÉCNICOS O COMERCIALES CON PRIMARIA TERMINADA

Entidad federativa, sexo y grupos quinquenales de edad	Población de 12 años y más	Nivel de escolaridad						
		Sin escolaridad	Educación básica					
			Preescolar	Primaria	Secundaria			
					1 grado	2 grados	3 grados	No especificado
14 Jalisco								
Hombres								
50 - 54 años	125 979	9 509	0	59 915	1 221	2 166	14 823	376
55 - 59 años	99 191	11 588	0	51 474	832	1 370	9 124	282
60 - 64 años	81 797	13 746	0	45 274	504	823	5 547	214
65 años y más	176 933	53 208	0	92 770	681	1 125	7 312	363
Mujeres	2 563 720	152 112	534	935 349	88 406	102 449	499 839	8 747
12 - 14 años	207 120	1 397	534	89 200	56 682	45 694	11 157	508
15 - 19 años	338 780	3 290	0	55 240	10 326	21 428	114 833	1 288
20 - 24 años	315 795	4 185	0	68 700	4 837	8 386	81 174	1 003
25 - 29 años	277 267	4 575	0	78 112	3 775	6 533	73 159	970
30 - 34 años	268 975	5 210	0	85 579	3 865	6 324	70 954	1 042
35 - 39 años	237 254	6 401	0	84 598	3 074	4 987	54 282	894
40 - 44 años	200 798	8 595	0	84 882	2 019	3 411	35 135	773
45 - 49 años	169 179	9 948	0	84 561	1 370	2 180	22 395	606
50 - 54 años	141 942	13 123	0	77 350	935	1 390	14 746	512
55 - 59 años	108 814	15 205	0	62 017	569	838	8 611	380
60 - 64 años	90 782	17 566	0	52 475	372	476	5 409	272
65 años y más	207 014	62 617	0	112 635	582	802	7 984	499
15 México	10 094 597	526 558	1 808	2 890 248	363 758	455 355	2 416 860	39 936
12 - 14 años	852 817	4 488	1 808	324 914	249 319	202 154	58 498	2 603
15 - 19 años	1 334 112	10 786	0	144 093	36 471	90 424	468 585	5 477
20 - 24 años	1 250 151	15 888	0	190 211	15 933	32 997	374 814	4 722
25 - 29 años	1 152 407	20 015	0	224 240	12 853	27 569	363 751	4 763
30 - 34 años	1 147 320	23 575	0	252 226	13 251	29 538	365 543	4 811
35 - 39 años	1 016 457	29 870	0	266 320	11 060	23 882	294 769	4 306
40 - 44 años	839 324	36 327	0	283 425	8 059	17 330	194 883	3 535
45 - 49 años	682 173	42 575	0	288 864	5 826	11 642	122 614	2 946
50 - 54 años	539 308	48 893	0	258 036	4 076	7 828	77 502	2 374
55 - 59 años	388 919	51 623	0	201 035	2 697	5 165	43 099	1 596
60 - 64 años	305 945	59 673	0	162 763	1 719	2 916	24 013	1 133
65 años y más	585 664	182 845	0	294 121	2 494	3 910	28 789	1 670
Hombres	4 849 411	181 405	946	1 320 120	191 688	242 031	1 231 553	18 983
12 - 14 años	429 246	2 417	946	170 527	125 744	96 976	26 840	1 315
15 - 19 años	663 064	5 559	0	73 618	22 299	53 139	235 791	2 777
20 - 24 años	601 037	7 173	0	86 096	9 063	18 502	187 140	2 279
25 - 29 años	546 014	8 706	0	97 763	6 966	14 593	178 872	2 305
30 - 34 años	541 872	9 283	0	106 858	7 038	15 768	181 490	2 206
35 - 39 años	483 846	10 526	0	110 730	5 961	13 033	149 626	1 970
40 - 44 años	402 414	11 678	0	117 475	4 550	10 057	103 621	1 619
45 - 49 años	325 717	13 054	0	122 487	3 327	7 080	67 581	1 345
50 - 54 años	259 710	15 142	0	115 655	2 453	4 997	44 669	1 099
55 - 59 años	187 632	16 541	0	94 670	1 693	3 430	25 697	745
60 - 64 años	145 437	19 566	0	79 467	1 061	1 934	14 429	539
65 años y más	263 422	61 760	0	144 774	1 533	2 522	15 797	784
Mujeres	5 245 186	345 153	862	1 570 128	172 070	213 324	1 185 307	20 953
12 - 14 años	423 571	2 071	862	154 387	123 575	105 178	31 658	1 288
15 - 19 años	671 048	5 227	0	70 475	14 172	37 285	232 794	2 700
20 - 24 años	649 114	8 715	0	104 115	6 870	14 495	187 674	2 443
25 - 29 años	606 393	11 309	0	126 477	5 887	12 976	184 879	2 458
30 - 34 años	605 448	14 292	0	145 368	6 213	13 770	184 053	2 605
35 - 39 años	532 611	19 344	0	155 590	5 099	10 849	145 143	2 336
40 - 44 años	436 910	24 649	0	165 950	3 509	7 273	91 262	1 916
45 - 49 años	356 456	29 521	0	166 377	2 499	4 562	55 033	1 601
50 - 54 años	279 598	33 751	0	142 381	1 623	2 831	32 833	1 275
55 - 59 años	201 287	35 082	0	106 365	1 004	1 735	17 402	851
60 - 64 años	160 508	40 107	0	83 296	658	982	9 584	594
65 años y más	322 242	121 085	0	149 347	961	1 388	12 992	886
16 Michoacán de Ocampo	2 888 792	349 517	784	1 163 196	114 829	129 033	461 952	7 745
12 - 14 años	282 183	3 863	784	143 979	69 091	50 522	11 227	586
15 - 19 años	423 624	9 625	0	102 332	18 907	34 645	129 106	1 435
20 - 24 años	332 440	12 836	0	103 348	6 672	11 126	76 735	957
25 - 29 años	284 690	15 972	0	107 173	4 857	7 826	60 895	851
30 - 34 años	273 154	16 529	0	108 986	4 930	8 051	58 727	878

Continúa

POBLACIÓN DE 12 AÑOS Y MÁS POR ENTIDAD FEDERATIVA, SEXO Y GRUPOS QUINQUENALES DE EDAD SEGÚN NIVEL DE ESCOLARIDAD Y GRADOS APROBADOS EN SECUNDARIA Y EN ESTUDIOS TÉCNICOS O COMERCIALES CON PRIMARIA TERMINADA

Entidad federativa, sexo y grupos quinquenales de edad	Población de 12 años y más	Nivel de escolaridad						
		Sin escolaridad	Educación básica					
			Preescolar	Primaria	Secundaria			
					1 grado	2 grados	3 grados	No especificado
16 Michoacán de Ocampo								
35 - 39 años	247 470	19 481	0	101 303	3 852	6 181	46 503	724
40 - 44 años	216 455	23 231	0	96 146	2 282	4 058	29 718	613
45 - 49 años	182 586	25 470	0	90 351	1 547	2 565	18 848	502
50 - 54 años	153 673	29 319	0	79 703	1 064	1 624	12 565	379
55 - 59 años	120 402	30 818	0	62 953	632	1 009	7 343	252
60 - 64 años	104 898	34 833	0	53 092	377	622	4 322	219
65 años y más	267 217	127 540	0	113 830	618	804	5 963	349
Hombres	1 347 325	160 383	437	535 272	59 125	65 375	212 091	3 395
12 - 14 años	142 014	2 303	437	76 252	33 725	22 905	4 927	293
15 - 19 años	202 977	5 555	0	52 429	10 767	18 833	58 635	690
20 - 24 años	147 596	6 771	0	44 783	3 442	5 548	32 984	395
25 - 29 años	126 561	8 175	0	46 116	2 484	3 947	26 546	344
30 - 34 años	124 017	8 108	0	47 374	2 708	4 443	27 052	373
35 - 39 años	112 596	8 717	0	43 238	2 137	3 420	21 894	290
40 - 44 años	100 356	10 065	0	41 196	1 291	2 287	14 458	269
45 - 49 años	85 391	10 672	0	39 367	922	1 499	9 453	201
50 - 54 años	72 818	12 578	0	35 939	639	966	6 639	149
55 - 59 años	57 263	13 498	0	29 140	409	644	3 921	118
60 - 64 años	49 077	15 191	0	24 792	224	381	2 378	108
65 años y más	126 659	58 750	0	54 646	377	502	3 204	165
Mujeres	1 541 467	189 134	347	627 924	55 704	63 658	249 861	4 350
12 - 14 años	140 169	1 560	347	67 727	35 366	27 617	6 300	293
15 - 19 años	220 647	4 070	0	49 903	8 140	15 812	70 471	745
20 - 24 años	184 844	6 065	0	58 565	3 230	5 578	43 751	562
25 - 29 años	158 129	7 797	0	61 057	2 373	3 879	34 349	507
30 - 34 años	149 137	8 421	0	61 612	2 222	3 608	31 675	505
35 - 39 años	134 874	10 764	0	58 065	1 715	2 761	24 609	434
40 - 44 años	116 099	13 166	0	54 950	991	1 771	15 260	344
45 - 49 años	97 195	14 798	0	50 984	625	1 066	9 395	301
50 - 54 años	80 855	16 741	0	43 764	425	658	5 926	230
55 - 59 años	63 139	17 320	0	33 813	223	365	3 422	134
60 - 64 años	55 821	19 642	0	28 300	153	241	1 944	111
65 años y más	140 558	68 790	0	59 184	241	302	2 759	184
17 Morelos	1 174 693	93 641	225	346 239	39 923	46 832	262 537	3 465
12 - 14 años	101 259	1 043	225	46 544	27 123	21 092	4 145	236
15 - 19 años	155 301	2 224	0	18 856	4 337	10 563	54 962	443
20 - 24 años	134 191	2 823	0	22 173	1 593	2 832	39 378	337
25 - 29 años	119 236	3 188	0	25 113	1 312	2 345	38 127	338
30 - 34 años	118 659	3 628	0	26 204	1 425	2 619	38 523	372
35 - 39 años	108 333	4 437	0	26 364	1 211	2 297	31 571	327
40 - 44 años	94 307	6 043	0	28 266	830	1 602	20 415	308
45 - 49 años	81 012	7 173	0	31 777	657	1 109	13 022	260
50 - 54 años	67 341	7 724	0	29 809	508	825	9 012	263
55 - 59 años	51 112	8 667	0	24 205	354	587	5 384	192
60 - 64 años	43 128	10 633	0	20 686	233	368	3 240	135
65 años y más	100 814	36 058	0	46 242	340	593	4 758	254
Hombres	553 060	38 627	130	162 959	20 584	23 976	125 791	1 595
12 - 14 años	51 226	599	130	24 393	13 487	10 145	1 921	121
15 - 19 años	76 688	1 205	0	10 296	2 581	5 955	27 206	222
20 - 24 años	62 002	1 398	0	10 344	886	1 409	18 206	164
25 - 29 años	54 001	1 532	0	11 240	698	1 193	17 367	165
30 - 34 años	54 302	1 668	0	11 612	755	1 311	18 073	165
35 - 39 años	49 588	1 879	0	11 459	595	1 178	14 846	148
40 - 44 años	44 081	2 389	0	12 372	421	817	9 893	138
45 - 49 años	37 708	2 767	0	13 710	350	572	6 471	101
50 - 54 años	32 058	3 034	0	13 426	277	460	4 821	116
55 - 59 años	24 477	3 420	0	11 348	197	338	2 920	87
60 - 64 años	20 379	4 123	0	10 059	143	231	1 709	59
65 años y más	46 550	14 613	0	22 700	194	367	2 358	109
Mujeres	621 633	55 014	95	183 280	19 339	22 856	136 746	1 870
12 - 14 años	50 033	444	95	22 151	13 636	10 947	2 224	115
15 - 19 años	78 613	1 019	0	8 560	1 756	4 608	27 756	221
20 - 24 años	72 189	1 425	0	11 829	707	1 423	21 172	173

Continúa

POBLACIÓN DE 12 AÑOS Y MÁS POR ENTIDAD FEDERATIVA, SEXO Y GRUPOS QUINQUENALES DE EDAD SEGÚN NIVEL DE ESCOLARIDAD Y GRADOS APROBADOS EN SECUNDARIA Y EN ESTUDIOS TÉCNICOS O COMERCIALES CON PRIMARIA TERMINADA

Entidad federativa, sexo y grupos quinquenales de edad	Población de 12 años y más	Nivel de escolaridad						
		Sin escolaridad	Educación básica					
			Preescolar	Primaria	Secundaria			
					1 grado	2 grados	3 grados	No especificado
17 Morelos								
Mujeres								
25 - 29 años	65 235	1 656	0	13 873	614	1 152	20 760	173
30 - 34 años	64 357	1 960	0	14 592	670	1 308	20 450	207
35 - 39 años	58 745	2 558	0	14 905	616	1 119	16 725	179
40 - 44 años	50 226	3 654	0	15 894	409	785	10 522	170
45 - 49 años	43 304	4 406	0	18 067	307	537	6 551	159
50 - 54 años	35 283	4 690	0	16 383	231	365	4 191	147
55 - 59 años	26 635	5 247	0	12 857	157	249	2 464	105
60 - 64 años	22 749	6 510	0	10 627	90	137	1 531	76
65 años y más	54 264	21 445	0	23 542	146	226	2 400	145
18 Nayarit	703 447	55 277	144	233 379	25 808	31 098	141 932	1 849
12 - 14 años	61 765	620	144	27 159	16 273	13 733	3 147	140
15 - 19 años	97 519	1 515	0	11 352	3 103	6 551	31 760	247
20 - 24 años	79 031	2 056	0	12 908	1 167	2 202	21 516	163
25 - 29 años	69 847	2 445	0	16 017	992	1 750	20 401	219
30 - 34 años	69 251	2 486	0	17 857	1 115	1 981	20 866	224
35 - 39 años	62 553	2 699	0	17 571	1 029	1 744	15 917	192
40 - 44 años	54 176	3 216	0	18 826	773	1 158	10 507	151
45 - 49 años	47 294	3 672	0	20 944	499	801	6 916	148
50 - 54 años	39 727	4 156	0	20 687	346	466	4 700	127
55 - 59 años	31 623	4 772	0	18 128	218	308	2 805	89
60 - 64 años	27 893	6 015	0	16 671	128	169	1 676	53
65 años y más	62 768	21 625	0	35 259	165	235	1 721	96
Hombres	343 735	27 827	91	116 718	13 049	15 884	69 679	828
12 - 14 años	31 353	337	91	14 618	7 963	6 549	1 448	79
15 - 19 años	48 922	865	0	6 530	1 816	3 743	16 338	120
20 - 24 años	37 566	1 068	0	6 858	600	1 106	10 448	77
25 - 29 años	33 028	1 294	0	8 396	487	883	9 661	92
30 - 34 años	33 146	1 227	0	9 217	558	1 053	10 152	109
35 - 39 años	30 053	1 304	0	8 665	540	887	7 842	84
40 - 44 años	26 110	1 515	0	8 916	390	568	4 956	59
45 - 49 años	22 809	1 677	0	9 645	246	415	3 241	55
50 - 54 años	19 578	2 023	0	9 765	177	263	2 304	48
55 - 59 años	15 747	2 297	0	8 766	119	173	1 455	42
60 - 64 años	13 971	2 987	0	8 164	68	95	910	20
65 años y más	31 452	11 233	0	17 178	85	149	924	43
Mujeres	359 712	27 450	53	116 661	12 759	15 214	72 253	1 021
12 - 14 años	30 412	283	53	12 541	8 310	7 184	1 699	61
15 - 19 años	48 597	650	0	4 822	1 287	2 808	15 422	127
20 - 24 años	41 465	988	0	6 050	567	1 096	11 068	86
25 - 29 años	36 819	1 151	0	7 621	505	867	10 740	127
30 - 34 años	36 105	1 259	0	8 640	557	928	10 714	115
35 - 39 años	32 500	1 395	0	8 906	489	857	8 075	108
40 - 44 años	28 066	1 701	0	9 910	383	590	5 551	92
45 - 49 años	24 485	1 995	0	11 299	253	386	3 675	93
50 - 54 años	20 149	2 133	0	10 922	169	203	2 396	79
55 - 59 años	15 876	2 475	0	9 362	99	135	1 350	47
60 - 64 años	13 922	3 028	0	8 507	60	74	766	33
65 años y más	31 316	10 392	0	18 081	80	86	797	53
19 Nuevo León	3 163 105	92 263	566	806 204	95 209	121 207	782 892	13 585
12 - 14 años	227 865	756	566	90 504	67 707	53 428	11 671	580
15 - 19 años	372 986	1 996	0	30 048	7 160	21 366	146 651	1 857
20 - 24 años	381 072	2 940	0	41 563	3 650	8 452	123 317	1 620
25 - 29 años	364 392	3 699	0	54 416	3 274	7 356	121 912	1 757
30 - 34 años	368 549	3 933	0	61 625	3 503	8 687	119 261	1 760
35 - 39 años	322 812	4 193	0	61 135	3 066	7 515	93 737	1 502
40 - 44 años	265 277	4 956	0	63 868	2 144	5 499	62 809	1 101
45 - 49 años	218 683	5 298	0	72 617	1 467	3 363	40 732	933
50 - 54 años	172 436	6 683	0	71 307	1 071	2 128	25 890	743
55 - 59 años	134 046	8 294	0	65 912	746	1 394	15 772	610
60 - 64 años	108 646	10 353	0	59 488	581	825	9 146	414
65 años y más	226 341	39 162	0	133 721	840	1 194	11 994	708

Continúa

POBLACIÓN DE 12 AÑOS Y MÁS POR ENTIDAD FEDERATIVA, SEXO Y GRUPOS QUINQUENALES DE EDAD SEGÚN NIVEL DE ESCOLARIDAD Y GRADOS APROBADOS EN SECUNDARIA Y EN ESTUDIOS TÉCNICOS O COMERCIALES CON PRIMARIA TERMINADA

Entidad federativa, sexo y grupos quinquenales de edad	Población de 12 años y más	Nivel de escolaridad						
		Sin escolaridad	Educación básica					
			Preescolar	Primaria	Secundaria			
					1 grado	2 grados	3 grados	No especificado
19 Nuevo León								
Hombres	1 563 265	41 688	315	370 910	49 540	64 698	400 932	6 461
12 - 14 años	115 492	439	315	47 488	34 164	25 892	5 567	280
15 - 19 años	187 600	1 125	0	15 656	4 202	12 247	72 818	910
20 - 24 años	191 558	1 658	0	20 209	1 965	4 596	62 695	786
25 - 29 años	181 145	2 125	0	25 842	1 706	3 893	61 884	851
30 - 34 años	183 158	2 172	0	28 742	1 838	4 791	60 527	875
35 - 39 años	159 879	2 087	0	27 300	1 731	4 298	48 152	727
40 - 44 años	131 231	2 283	0	26 827	1 192	3 300	33 026	514
45 - 49 años	106 900	2 324	0	29 681	854	2 083	22 158	407
50 - 54 años	83 952	2 699	0	30 430	622	1 412	14 379	349
55 - 59 años	65 124	3 355	0	29 257	459	927	8 866	280
60 - 64 años	52 394	4 373	0	27 684	360	538	4 997	176
65 años y más	104 832	17 048	0	61 794	447	721	5 863	306
Mujeres	1 599 840	50 575	251	435 294	45 669	56 509	381 960	7 124
12 - 14 años	112 373	317	251	43 016	33 543	27 536	6 104	300
15 - 19 años	185 386	871	0	14 392	2 958	9 119	73 833	947
20 - 24 años	189 514	1 282	0	21 354	1 685	3 856	60 622	834
25 - 29 años	183 247	1 574	0	28 574	1 568	3 463	60 028	906
30 - 34 años	185 391	1 761	0	32 883	1 665	3 896	58 734	885
35 - 39 años	162 933	2 106	0	33 835	1 335	3 217	45 585	775
40 - 44 años	134 046	2 673	0	37 041	952	2 199	29 783	587
45 - 49 años	111 783	2 974	0	42 936	613	1 280	18 574	526
50 - 54 años	88 484	3 984	0	40 877	449	716	11 511	394
55 - 59 años	68 922	4 939	0	36 655	287	467	6 906	330
60 - 64 años	56 252	5 980	0	31 804	221	287	4 149	238
65 años y más	121 509	22 114	0	71 927	393	473	6 131	402
20 Oaxaca	2 534 474	399 293	574	1 061 875	90 892	98 311	374 853	5 936
12 - 14 años	269 539	4 190	574	149 518	61 270	42 191	9 214	716
15 - 19 años	366 868	9 457	0	80 535	16 964	33 505	109 147	1 088
20 - 24 años	281 999	13 357	0	89 384	3 297	5 896	66 230	696
25 - 29 años	243 386	16 967	0	100 392	2 173	3 830	50 161	627
30 - 34 años	230 648	19 200	0	105 824	2 188	3 909	44 632	636
35 - 39 años	210 256	22 711	0	98 029	1 774	3 353	37 408	565
40 - 44 años	185 440	27 983	0	90 919	1 246	2 161	23 930	464
45 - 49 años	161 350	33 765	0	83 551	749	1 343	14 510	356
50 - 54 años	136 431	38 291	0	70 184	491	810	8 779	267
55 - 59 años	107 316	38 342	0	53 116	280	527	4 723	178
60 - 64 años	102 856	46 556	0	46 022	189	326	2 699	140
65 años y más	238 385	128 474	0	94 401	271	460	3 420	203
Hombres	1 183 270	140 560	285	511 433	46 658	50 413	187 481	2 806
12 - 14 años	135 651	2 092	285	77 806	30 074	19 889	4 220	360
15 - 19 años	178 035	4 186	0	38 197	9 628	18 345	53 890	531
20 - 24 años	127 254	5 473	0	36 464	1 757	2 963	32 194	298
25 - 29 años	108 120	6 424	0	41 672	1 128	1 896	24 515	265
30 - 34 años	104 049	6 761	0	45 582	1 145	2 082	22 104	280
35 - 39 años	95 780	7 544	0	43 418	975	1 865	18 637	275
40 - 44 años	86 072	8 719	0	42 071	741	1 257	12 673	207
45 - 49 años	74 758	10 506	0	40 085	460	768	7 807	164
50 - 54 años	64 181	12 342	0	35 934	296	501	5 001	133
55 - 59 años	50 555	12 996	0	28 483	168	346	2 813	89
60 - 64 años	47 633	16 425	0	25 471	116	207	1 631	80
65 años y más	111 182	47 092	0	56 250	170	294	1 996	124
Mujeres	1 351 204	258 733	289	550 442	44 234	47 898	187 372	3 130
12 - 14 años	133 888	2 098	289	71 712	31 196	22 302	4 994	356
15 - 19 años	188 833	5 271	0	42 338	7 336	15 160	55 257	557
20 - 24 años	154 745	7 884	0	52 920	1 540	2 933	34 036	398
25 - 29 años	135 266	10 543	0	58 720	1 045	1 934	25 646	362
30 - 34 años	126 599	12 439	0	60 242	1 043	1 827	22 528	356
35 - 39 años	114 476	15 167	0	54 611	799	1 488	18 771	290
40 - 44 años	99 368	19 264	0	48 848	505	904	11 257	257
45 - 49 años	86 592	23 259	0	43 466	289	575	6 703	192
50 - 54 años	72 250	25 949	0	34 250	195	309	3 778	134
55 - 59 años	56 761	25 346	0	24 633	112	181	1 910	89
60 - 64 años	55 223	30 131	0	20 551	73	119	1 068	60

Continúa

POBLACIÓN DE 12 AÑOS Y MÁS POR ENTIDAD FEDERATIVA, SEXO Y GRUPOS QUINQUENALES DE EDAD SEGÚN NIVEL DE ESCOLARIDAD Y GRADOS APROBADOS EN SECUNDARIA Y EN ESTUDIOS TÉCNICOS O COMERCIALES CON PRIMARIA TERMINADA

Entidad federativa, sexo y grupos quinquenales de edad	Población de 12 años y más	Nivel de escolaridad						
		Sin escolaridad	Educación básica					
			Preescolar	Primaria	Secundaria			
					1 grado	2 grados	3 grados	No especificado
20 Oaxaca								
Mujeres								
65 años y más	127 203	81 382	0	38 151	101	166	1 424	79
21 Puebla	3 854 023	419 325	830	1 479 972	132 185	148 874	667 148	10 607
12 - 14 años	375 293	5 273	830	184 024	94 039	70 782	16 414	915
15 - 19 años	548 971	12 395	0	116 274	16 623	38 364	161 029	1 719
20 - 24 años	474 429	18 952	0	136 927	5 229	9 317	112 842	1 268
25 - 29 años	411 939	22 474	0	140 486	3 864	7 072	100 053	1 240
30 - 34 años	384 349	23 264	0	137 559	3 516	6 909	91 692	1 302
35 - 39 años	340 799	27 960	0	130 283	2 839	5 477	70 771	1 025
40 - 44 años	283 374	30 604	0	123 973	1 891	3 555	42 224	806
45 - 49 años	242 420	33 682	0	121 110	1 344	2 483	26 741	697
50 - 54 años	197 862	34 537	0	103 069	951	1 740	18 028	535
55 - 59 años	154 041	35 894	0	81 111	636	1 184	10 464	388
60 - 64 años	133 552	41 780	0	67 206	472	790	6 933	240
65 años y más	306 994	132 510	0	137 950	781	1 201	9 957	472
Hombres	1 804 501	152 436	428	695 968	68 255	76 708	330 006	4 997
12 - 14 años	188 814	2 747	428	95 590	46 841	33 647	7 589	468
15 - 19 años	268 014	5 986	0	55 732	9 637	21 402	79 948	852
20 - 24 años	217 540	7 974	0	58 429	2 726	4 821	54 179	584
25 - 29 años	187 990	9 171	0	60 182	2 025	3 731	48 162	551
30 - 34 años	176 534	8 919	0	59 659	1 905	3 646	45 127	587
35 - 39 años	156 674	10 038	0	57 051	1 564	2 937	35 182	485
40 - 44 años	132 012	10 454	0	56 095	1 099	2 069	21 887	374
45 - 49 años	112 766	11 475	0	55 901	786	1 485	14 142	327
50 - 54 años	92 385	11 644	0	49 578	591	1 052	9 507	257
55 - 59 años	71 906	12 266	0	40 219	355	705	5 663	176
60 - 64 años	61 586	14 629	0	34 345	263	501	3 625	113
65 años y más	138 280	47 133	0	73 187	463	712	4 995	223
Mujeres	2 049 522	266 889	402	784 004	63 930	72 166	337 142	5 610
12 - 14 años	186 479	2 526	402	88 434	47 198	37 135	8 825	447
15 - 19 años	280 957	6 409	0	60 542	6 986	16 962	81 081	867
20 - 24 años	256 889	10 978	0	78 498	2 503	4 496	58 663	684
25 - 29 años	223 949	13 303	0	80 304	1 839	3 341	51 891	689
30 - 34 años	207 815	14 345	0	77 900	1 611	3 263	46 565	715
35 - 39 años	184 125	17 922	0	73 232	1 275	2 540	35 589	540
40 - 44 años	151 362	20 150	0	67 878	792	1 486	20 337	432
45 - 49 años	129 654	22 207	0	65 209	558	998	12 599	370
50 - 54 años	105 477	22 893	0	53 491	360	688	8 521	278
55 - 59 años	82 135	23 628	0	40 892	281	479	4 801	212
60 - 64 años	71 966	27 151	0	32 861	209	289	3 308	127
65 años y más	168 714	85 377	0	64 763	318	489	4 962	249
22 Querétaro Arteaga	1 151 149	92 668	266	365 961	38 582	45 820	250 029	3 427
12 - 14 años	107 468	777	266	52 633	26 979	20 653	5 005	290
15 - 19 años	162 541	1 825	0	27 579	4 968	11 822	57 735	575
20 - 24 años	146 713	2 533	0	32 703	1 593	3 119	44 050	397
25 - 29 años	130 500	3 095	0	35 202	1 091	2 329	39 314	373
30 - 34 años	126 438	3 272	0	36 798	1 178	2 408	35 400	403
35 - 39 años	109 689	4 250	0	36 777	923	1 885	25 790	352
40 - 44 años	91 576	5 989	0	35 200	589	1 232	16 432	284
45 - 49 años	73 238	7 215	0	30 768	387	853	10 631	245
50 - 54 años	57 129	8 944	0	24 515	275	562	6 638	178
55 - 59 años	40 621	9 517	0	16 955	222	369	3 635	94
60 - 64 años	33 692	11 307	0	12 870	159	235	2 323	83
65 años y más	71 544	33 944	0	23 961	218	353	3 076	153
Hombres	546 098	36 905	143	167 623	20 056	23 873	124 874	1 604
12 - 14 años	53 874	425	143	27 531	13 329	9 651	2 220	153
15 - 19 años	79 047	916	0	13 650	3 111	6 887	27 660	292
20 - 24 años	68 013	1 130	0	13 740	929	1 753	21 232	193
25 - 29 años	60 021	1 314	0	14 749	589	1 190	19 338	161
30 - 34 años	59 116	1 241	0	15 340	642	1 299	17 987	167
35 - 39 años	51 435	1 496	0	15 633	447	1 012	13 219	158
40 - 44 años	43 747	2 075	0	15 407	309	683	8 895	125
45 - 49 años	35 138	2 582	0	13 820	217	499	5 846	108

Continúa

POBLACIÓN DE 12 AÑOS Y MÁS POR ENTIDAD FEDERATIVA, SEXO Y GRUPOS QUINQUENALES DE EDAD SEGÚN NIVEL DE ESCOLARIDAD Y GRADOS APROBADOS EN SECUNDARIA Y EN ESTUDIOS TÉCNICOS O COMERCIALES CON PRIMARIA TERMINADA

Entidad federativa, sexo y grupos quinquenales de edad	Población de 12 años y más	Nivel de escolaridad						
		Sin escolaridad	Educación básica					
			Preescolar	Primaria	Secundaria			
					1 grado	2 grados	3 grados	No especificado
22 Querétaro Arteaga								
Hombres								
50 - 54 años	27 531	3 379	0	11 360	152	322	3 759	90
55 - 59 años	19 600	3 709	0	8 263	132	232	2 004	44
60 - 64 años	15 806	4 516	0	6 368	86	142	1 209	39
65 años y más	32 770	14 122	0	11 762	113	203	1 505	74
Mujeres	605 051	55 763	123	198 338	18 526	21 947	125 155	1 823
12 - 14 años	53 594	352	123	25 102	13 650	11 002	2 785	137
15 - 19 años	83 494	909	0	13 929	1 857	4 935	30 075	283
20 - 24 años	78 700	1 403	0	18 963	664	1 366	22 818	204
25 - 29 años	70 479	1 781	0	20 453	502	1 139	19 976	212
30 - 34 años	67 322	2 031	0	21 458	536	1 109	17 413	236
35 - 39 años	58 254	2 754	0	21 144	476	873	12 571	194
40 - 44 años	47 829	3 914	0	19 793	280	549	7 537	159
45 - 49 años	38 100	4 633	0	16 948	170	354	4 785	137
50 - 54 años	29 598	5 565	0	13 155	123	240	2 879	88
55 - 59 años	21 021	5 808	0	8 692	90	137	1 631	50
60 - 64 años	17 886	6 791	0	6 502	73	93	1 114	44
65 años y más	38 774	19 822	0	12 199	105	150	1 571	79
23 Quintana Roo	740 691	42 894	225	221 608	25 831	31 782	176 845	3 100
12 - 14 años	63 249	487	225	31 669	16 318	11 821	1 914	222
15 - 19 años	102 042	1 387	0	13 705	3 881	9 173	36 956	488
20 - 24 años	103 377	2 116	0	19 573	1 404	2 716	33 969	506
25 - 29 años	97 203	2 502	0	23 265	1 008	2 121	29 373	412
30 - 34 años	93 113	2 803	0	24 385	1 034	2 077	26 887	431
35 - 39 años	78 570	3 361	0	22 604	801	1 490	19 643	306
40 - 44 años	59 687	4 170	0	20 034	548	984	11 889	234
45 - 49 años	43 595	4 334	0	18 073	307	547	6 917	160
50 - 54 años	32 692	4 449	0	15 073	223	361	4 135	125
55 - 59 años	23 000	4 100	0	11 403	131	239	2 426	91
60 - 64 años	16 414	4 020	0	8 108	80	117	1 280	51
65 años y más	27 749	9 165	0	13 716	96	136	1 456	74
Hombres	375 211	18 061	119	106 677	13 487	16 728	93 255	1 626
12 - 14 años	31 956	227	119	16 605	8 054	5 626	901	135
15 - 19 años	51 828	715	0	7 109	2 281	5 092	18 934	264
20 - 24 años	52 041	1 042	0	9 100	780	1 461	17 784	264
25 - 29 años	48 401	1 122	0	10 247	513	1 113	15 438	221
30 - 34 años	46 621	1 142	0	10 908	570	1 129	14 230	223
35 - 39 años	39 966	1 302	0	10 192	472	860	10 497	141
40 - 44 años	30 565	1 625	0	9 143	315	576	6 384	120
45 - 49 años	22 306	1 635	0	8 487	177	314	3 766	81
50 - 54 años	16 898	1 763	0	7 428	135	227	2 326	68
55 - 59 años	11 898	1 608	0	5 832	82	155	1 424	42
60 - 64 años	8 388	1 639	0	4 233	44	77	772	28
65 años y más	14 343	4 241	0	7 393	64	98	799	39
Mujeres	365 480	24 833	106	114 931	12 344	15 054	83 590	1 474
12 - 14 años	31 293	260	106	15 064	8 264	6 195	1 013	87
15 - 19 años	50 214	672	0	6 596	1 600	4 081	18 022	224
20 - 24 años	51 336	1 074	0	10 473	624	1 255	16 185	242
25 - 29 años	48 802	1 380	0	13 018	495	1 008	13 935	191
30 - 34 años	46 492	1 661	0	13 477	464	948	12 657	208
35 - 39 años	38 604	2 059	0	12 412	329	630	9 146	165
40 - 44 años	29 122	2 545	0	10 891	233	408	5 505	114
45 - 49 años	21 289	2 699	0	9 586	130	233	3 151	79
50 - 54 años	15 794	2 686	0	7 645	88	134	1 809	57
55 - 59 años	11 102	2 492	0	5 571	49	84	1 002	49
60 - 64 años	8 026	2 381	0	3 875	36	40	508	23
65 años y más	13 406	4 924	0	6 323	32	38	657	35
24 San Luis Potosí	1 754 080	152 508	411	635 597	64 588	77 640	348 393	5 114
12 - 14 años	172 444	1 187	411	86 803	44 538	33 322	4 486	378
15 - 19 años	247 158	2 666	0	36 309	7 928	20 755	89 583	881
20 - 24 años	198 562	3 828	0	41 724	2 419	4 858	59 888	582
25 - 29 años	173 849	4 870	0	50 529	1 973	3 771	51 002	555
30 - 34 años	171 383	5 546	0	54 472	2 233	4 445	47 977	584

Continúa

POBLACIÓN DE 12 AÑOS Y MÁS POR ENTIDAD FEDERATIVA, SEXO Y GRUPOS QUINQUENALES DE EDAD SEGÚN NIVEL DE ESCOLARIDAD Y GRADOS APROBADOS EN SECUNDARIA Y EN ESTUDIOS TÉCNICOS O COMERCIALES CON PRIMARIA TERMINADA

Entidad federativa, sexo y grupos quinquenales de edad	Población de 12 años y más	Nivel de escolaridad						
		Sin escolaridad	Educación básica					
			Preescolar	Primaria	Secundaria			
					1 grado	2 grados	3 grados	No especificado
24 San Luis Potosí								
35 - 39 años	155 867	7 067	0	54 410	1 930	3 890	37 472	533
40 - 44 años	134 538	9 240	0	56 163	1 197	2 465	22 416	422
45 - 49 años	113 281	10 454	0	55 911	808	1 480	13 909	374
50 - 54 años	92 388	12 774	0	48 995	588	1 042	8 771	246
55 - 59 años	73 276	14 246	0	40 575	380	650	5 258	154
60 - 64 años	65 308	18 238	0	34 742	229	391	3 190	150
65 años y más	156 026	62 392	0	74 964	365	571	4 441	255
Hombres	835 178	67 029	222	303 159	32 527	39 204	168 344	2 356
12 - 14 años	87 084	706	222	45 689	21 868	15 661	2 099	202
15 - 19 años	121 587	1 507	0	18 789	4 627	11 488	43 798	404
20 - 24 años	91 177	1 949	0	18 068	1 156	2 353	27 751	261
25 - 29 años	79 474	2 412	0	21 465	917	1 778	24 036	242
30 - 34 años	79 159	2 681	0	23 876	1 051	2 220	22 834	260
35 - 39 años	72 725	3 151	0	24 257	978	1 985	18 164	240
40 - 44 años	63 383	3 817	0	25 396	618	1 340	11 277	186
45 - 49 años	53 881	4 275	0	25 842	434	820	7 053	172
50 - 54 años	44 537	5 188	0	23 461	334	602	4 650	121
55 - 59 años	35 625	5 945	0	20 011	239	382	2 844	77
60 - 64 años	31 164	7 579	0	17 453	125	241	1 654	72
65 años y más	75 382	27 819	0	38 852	180	334	2 184	119
Mujeres	918 902	85 479	189	332 438	32 061	38 436	180 049	2 758
12 - 14 años	85 360	481	189	41 114	22 670	17 661	2 387	176
15 - 19 años	125 571	1 159	0	17 520	3 301	9 267	45 785	477
20 - 24 años	107 385	1 879	0	23 656	1 263	2 505	32 137	321
25 - 29 años	94 375	2 458	0	29 064	1 056	1 993	26 966	313
30 - 34 años	92 224	2 865	0	30 596	1 182	2 225	25 143	324
35 - 39 años	83 142	3 916	0	30 153	952	1 905	19 308	293
40 - 44 años	71 155	5 423	0	30 767	579	1 125	11 139	236
45 - 49 años	59 400	6 179	0	30 069	374	660	6 856	202
50 - 54 años	47 851	7 586	0	25 534	254	440	4 121	125
55 - 59 años	37 651	8 301	0	20 564	141	268	2 414	77
60 - 64 años	34 144	10 659	0	17 289	104	150	1 536	78
65 años y más	80 644	34 573	0	36 112	185	237	2 257	136
25 Sinaloa	1 911 618	117 585	600	637 290	73 034	82 579	296 308	8 193
12 - 14 años	165 608	1 611	600	73 889	45 633	32 078	9 329	465
15 - 19 años	256 624	4 147	0	29 613	8 560	17 117	63 858	1 091
20 - 24 años	220 179	5 215	0	36 557	3 765	6 671	41 209	962
25 - 29 años	196 928	5 670	0	45 625	3 247	5 629	41 120	943
30 - 34 años	197 089	5 276	0	50 072	3 647	6 561	44 128	954
35 - 39 años	177 043	5 631	0	46 813	2 754	5 439	34 536	896
40 - 44 años	154 173	6 731	0	53 928	1 807	3 254	22 901	737
45 - 49 años	130 129	7 436	0	60 459	1 287	2 242	15 511	599
50 - 54 años	107 972	9 132	0	58 022	968	1 542	10 489	537
55 - 59 años	84 875	10 870	0	50 133	610	939	6 039	368
60 - 64 años	71 711	13 532	0	43 923	317	502	3 374	245
65 años y más	149 287	42 334	0	88 256	439	605	3 814	396
Hombres	940 252	62 015	317	313 238	38 547	43 400	140 208	3 918
12 - 14 años	84 192	930	317	39 896	22 594	15 078	4 124	239
15 - 19 años	129 543	2 446	0	17 864	5 295	9 918	32 101	542
20 - 24 años	108 293	3 068	0	20 001	2 206	3 547	19 635	479
25 - 29 años	95 435	3 338	0	23 685	1 803	3 044	18 987	468
30 - 34 años	95 801	2 958	0	25 502	2 013	3 618	20 553	465
35 - 39 años	85 905	2 972	0	22 448	1 596	3 015	15 887	446
40 - 44 años	74 352	3 324	0	24 097	964	1 749	9 954	332
45 - 49 años	62 475	3 635	0	26 796	678	1 257	6 891	255
50 - 54 años	52 869	4 534	0	26 508	574	931	5 163	231
55 - 59 años	42 299	5 617	0	23 711	357	569	3 153	176
60 - 64 años	36 009	7 160	0	21 196	207	308	1 746	107
65 años y más	73 079	22 033	0	41 534	260	366	2 014	178
Mujeres	971 366	55 570	283	324 052	34 487	39 179	156 100	4 275
12 - 14 años	81 416	681	283	33 993	23 039	17 000	5 205	226
15 - 19 años	127 081	1 701	0	11 749	3 265	7 199	31 757	549
20 - 24 años	111 886	2 147	0	16 556	1 559	3 124	21 574	483

Continúa

POBLACIÓN DE 12 AÑOS Y MÁS POR ENTIDAD FEDERATIVA, SEXO Y GRUPOS QUINQUENALES DE EDAD SEGÚN NIVEL DE ESCOLARIDAD Y GRADOS APROBADOS EN SECUNDARIA Y EN ESTUDIOS TÉCNICOS O COMERCIALES CON PRIMARIA TERMINADA

Entidad federativa, sexo y grupos quinquenales de edad	Población de 12 años y más	Nivel de escolaridad						
		Sin escolaridad	Educación básica					
			Preescolar	Primaria	Secundaria			
					1 grado	2 grados	3 grados	No especificado
25 Sinaloa								
Mujeres								
25 - 29 años	101 493	2 332	0	21 940	1 444	2 585	22 133	475
30 - 34 años	101 288	2 318	0	24 570	1 634	2 943	23 575	489
35 - 39 años	91 138	2 659	0	24 365	1 158	2 424	18 649	450
40 - 44 años	79 821	3 407	0	29 831	843	1 505	12 947	405
45 - 49 años	67 654	3 801	0	33 663	609	985	8 620	344
50 - 54 años	55 103	4 598	0	31 514	394	611	5 326	306
55 - 59 años	42 576	5 253	0	26 422	253	370	2 886	192
60 - 64 años	35 702	6 372	0	22 727	110	194	1 628	138
65 años y más	76 208	20 301	0	46 722	179	239	1 800	218
26 Sonora	1 760 582	68 436	416	509 837	71 345	90 936	383 193	8 850
12 - 14 años	144 760	756	416	65 761	41 882	29 381	4 489	576
15 - 19 años	221 592	1 843	0	19 448	7 299	19 392	69 984	1 068
20 - 24 años	201 924	2 545	0	24 745	3 789	6 990	53 202	872
25 - 29 años	190 619	3 027	0	32 458	3 493	6 831	55 912	941
30 - 34 años	191 733	3 004	0	36 528	3 922	7 887	59 212	975
35 - 39 años	171 077	3 124	0	35 792	3 184	6 857	47 697	937
40 - 44 años	147 464	4 051	0	41 981	2 274	4 636	32 890	821
45 - 49 años	125 538	4 506	0	49 161	1 835	3 236	22 759	744
50 - 54 años	99 848	5 240	0	47 761	1 359	2 240	15 202	642
55 - 59 años	74 804	5 983	0	40 268	938	1 432	9 502	424
60 - 64 años	61 504	7 847	0	35 560	576	899	5 643	317
65 años y más	129 719	26 510	0	80 374	794	1 155	6 701	533
Hombres	875 058	35 350	221	254 352	37 094	47 805	189 052	4 214
12 - 14 años	73 675	441	221	34 968	20 608	14 182	2 154	306
15 - 19 años	112 152	1 098	0	11 633	4 411	10 514	35 261	536
20 - 24 años	100 958	1 518	0	14 003	2 082	3 798	26 398	418
25 - 29 años	94 060	1 794	0	17 595	1 906	3 610	27 080	452
30 - 34 años	95 041	1 732	0	19 350	2 138	4 272	29 132	475
35 - 39 años	84 559	1 641	0	18 158	1 773	3 772	23 318	434
40 - 44 años	72 883	1 955	0	19 915	1 200	2 508	15 821	385
45 - 49 años	61 981	2 187	0	22 502	975	1 829	10 996	339
50 - 54 años	49 577	2 553	0	22 299	736	1 340	7 817	297
55 - 59 años	37 298	2 962	0	19 142	542	844	4 971	191
60 - 64 años	30 129	3 791	0	17 034	322	491	2 834	151
65 años y más	62 745	13 678	0	37 753	401	645	3 270	230
Mujeres	885 524	33 086	195	255 485	34 251	43 131	194 141	4 636
12 - 14 años	71 085	315	195	30 793	21 274	15 199	2 335	270
15 - 19 años	109 440	745	0	7 815	2 888	8 878	34 723	532
20 - 24 años	100 966	1 027	0	10 742	1 707	3 192	26 804	454
25 - 29 años	96 559	1 233	0	14 863	1 587	3 221	28 832	489
30 - 34 años	96 692	1 272	0	17 178	1 784	3 615	30 080	500
35 - 39 años	86 518	1 483	0	17 634	1 411	3 085	24 379	503
40 - 44 años	74 581	2 096	0	22 066	1 074	2 128	17 069	436
45 - 49 años	63 557	2 319	0	26 659	860	1 407	11 763	405
50 - 54 años	50 271	2 687	0	25 462	623	900	7 385	345
55 - 59 años	37 506	3 021	0	21 126	396	588	4 531	233
60 - 64 años	31 375	4 056	0	18 526	254	408	2 809	166
65 años y más	66 974	12 832	0	42 621	393	510	3 431	303
27 Tabasco	1 465 635	101 667	292	503 599	52 355	59 937	311 212	3 877
12 - 14 años	134 844	1 416	292	59 596	38 036	28 544	5 421	290
15 - 19 años	210 055	3 380	0	23 675	6 058	15 837	69 720	512
20 - 24 años	188 484	4 659	0	33 481	1 823	3 449	53 305	391
25 - 29 años	166 827	5 123	0	41 157	1 442	2 836	49 565	458
30 - 34 años	152 970	5 368	0	45 077	1 467	2 758	44 314	475
35 - 39 años	139 172	7 550	0	48 151	1 197	2 307	35 483	431
40 - 44 años	116 283	8 744	0	50 194	803	1 557	21 801	352
45 - 49 años	94 231	8 743	0	48 123	579	1 010	13 764	337
50 - 54 años	74 419	8 605	0	42 200	392	725	8 653	238
55 - 59 años	53 257	8 525	0	32 175	241	379	4 431	143
60 - 64 años	43 088	9 740	0	26 515	133	226	2 224	81
65 años y más	92 005	29 814	0	53 255	184	309	2 531	169

Continúa

POBLACIÓN DE 12 AÑOS Y MÁS POR ENTIDAD FEDERATIVA, SEXO Y GRUPOS QUINQUENALES DE EDAD SEGÚN NIVEL DE ESCOLARIDAD Y GRADOS APROBADOS EN SECUNDARIA Y EN ESTUDIOS TÉCNICOS O COMERCIALES CON PRIMARIA TERMINADA

Entidad federativa, sexo y grupos quinquenales de edad	Población de 12 años y más	Nivel de escolaridad						
		Sin escolaridad	Educación básica					
			Preescolar	Primaria	Secundaria			
					1 grado	2 grados	3 grados	No especificado
27 Tabasco								
Hombres	711 773	39 688	167	238 764	26 883	30 310	154 418	1 778
12 - 14 años	67 862	792	167	31 185	19 017	13 423	2 464	162
15 - 19 años	103 853	1 767	0	11 079	3 501	8 730	34 878	240
20 - 24 años	88 521	2 246	0	13 526	879	1 668	25 498	181
25 - 29 años	77 246	2 329	0	16 446	700	1 382	23 591	208
30 - 34 años	71 854	2 304	0	18 673	758	1 371	21 624	203
35 - 39 años	67 085	2 958	0	21 232	661	1 245	17 786	182
40 - 44 años	57 310	3 265	0	23 201	458	908	11 258	148
45 - 49 años	46 877	3 243	0	22 727	338	582	7 278	153
50 - 54 años	37 257	3 041	0	20 684	229	425	4 735	115
55 - 59 años	26 778	2 985	0	16 347	153	234	2 590	65
60 - 64 años	21 273	3 446	0	13 890	84	144	1 269	37
65 años y más	45 857	11 312	0	29 774	105	198	1 447	84
Mujeres	753 862	61 979	125	264 835	25 472	29 627	156 794	2 099
12 - 14 años	66 982	624	125	28 411	19 019	15 121	2 957	128
15 - 19 años	106 202	1 613	0	12 596	2 557	7 107	34 842	272
20 - 24 años	99 963	2 413	0	19 955	944	1 781	27 807	210
25 - 29 años	89 581	2 794	0	24 711	742	1 454	25 974	250
30 - 34 años	81 116	3 064	0	26 404	709	1 387	22 690	272
35 - 39 años	72 087	4 592	0	26 919	536	1 062	17 697	249
40 - 44 años	58 973	5 479	0	26 993	345	649	10 543	204
45 - 49 años	47 354	5 500	0	25 396	241	428	6 486	184
50 - 54 años	37 162	5 564	0	21 516	163	300	3 918	123
55 - 59 años	26 479	5 540	0	15 828	88	145	1 841	78
60 - 64 años	21 815	6 294	0	12 625	49	82	955	44
65 años y más	46 148	18 502	0	23 481	79	111	1 084	85
28 Tamaulipas	2 231 367	102 750	521	708 362	72 035	92 725	454 393	16 606
12 - 14 años	172 259	1 070	521	76 215	45 252	38 110	8 237	986
15 - 19 años	274 245	2 456	0	29 818	7 813	18 524	90 018	2 614
20 - 24 años	267 644	3 508	0	41 245	3 499	6 909	72 425	2 289
25 - 29 años	253 314	4 334	0	54 171	3 150	6 186	71 208	2 256
30 - 34 años	248 444	4 740	0	61 080	3 336	6 712	67 885	2 218
35 - 39 años	223 045	5 505	0	61 413	2 891	5 772	53 854	1 867
40 - 44 años	185 155	6 588	0	64 468	1 997	3 863	33 630	1 304
45 - 49 años	150 775	7 244	0	65 691	1 427	2 438	21 520	977
50 - 54 años	119 530	8 463	0	59 760	917	1 561	13 931	722
55 - 59 años	91 480	9 212	0	50 833	656	977	8 494	451
60 - 64 años	77 434	11 316	0	45 044	393	633	5 287	345
65 años y más	168 042	38 314	0	98 624	704	1 040	7 904	577
Hombres	1 090 580	46 743	307	338 546	37 796	48 807	222 417	8 016
12 - 14 años	87 322	634	307	40 131	22 625	18 279	3 888	509
15 - 19 años	138 074	1 451	0	16 200	4 789	10 587	44 907	1 345
20 - 24 años	131 056	1 940	0	20 347	1 908	3 688	35 084	1 087
25 - 29 años	122 825	2 345	0	25 543	1 656	3 176	34 051	1 082
30 - 34 años	120 474	2 560	0	28 654	1 744	3 615	32 251	1 055
35 - 39 años	108 728	2 781	0	28 429	1 592	3 167	26 103	877
40 - 44 años	90 750	2 984	0	29 388	1 130	2 278	16 814	609
45 - 49 años	73 401	3 085	0	29 679	786	1 466	10 911	461
50 - 54 años	58 365	3 611	0	27 843	558	971	7 244	351
55 - 59 años	43 967	3 741	0	23 798	368	576	4 507	215
60 - 64 años	36 895	4 685	0	21 522	224	397	2 759	162
65 años y más	78 723	16 926	0	47 012	416	607	3 898	263
Mujeres	1 140 787	56 007	214	369 816	34 239	43 918	231 976	8 590
12 - 14 años	84 937	436	214	36 084	22 627	19 831	4 349	477
15 - 19 años	136 171	1 005	0	13 618	3 024	7 937	45 111	1 269
20 - 24 años	136 588	1 568	0	20 898	1 591	3 221	37 341	1 202
25 - 29 años	130 489	1 989	0	28 628	1 494	3 010	37 157	1 174
30 - 34 años	127 970	2 180	0	32 426	1 592	3 097	35 634	1 163
35 - 39 años	114 317	2 724	0	32 984	1 299	2 605	27 751	990
40 - 44 años	94 405	3 604	0	35 080	867	1 585	16 816	695
45 - 49 años	77 374	4 159	0	36 012	641	972	10 609	516
50 - 54 años	61 165	4 852	0	31 917	359	590	6 687	371
55 - 59 años	47 513	5 471	0	27 035	288	401	3 987	236
60 - 64 años	40 539	6 631	0	23 522	169	236	2 528	183

Continúa

POBLACIÓN DE 12 AÑOS Y MÁS POR ENTIDAD FEDERATIVA, SEXO Y GRUPOS QUINQUENALES DE EDAD SEGÚN NIVEL DE ESCOLARIDAD Y GRADOS APROBADOS EN SECUNDARIA Y EN ESTUDIOS TÉCNICOS O COMERCIALES CON PRIMARIA TERMINADA

Entidad federativa, sexo y grupos quinquenales de edad	Población de 12 años y más	Nivel de escolaridad						
		Sin escolaridad	Educación básica					
			Preescolar	Primaria	Secundaria			
					1 grado	2 grados	3 grados	No especificado
28 Tamaulipas								
Mujeres								
65 años y más	89 319	21 388	0	51 612	288	433	4 006	314
29 Tlaxcala	779 732	45 576	146	270 513	26 519	32 085	181 188	2 089
12 - 14 años	70 688	366	146	32 979	19 581	15 065	1 810	155
15 - 19 años	108 254	1 001	0	14 106	2 540	7 747	39 521	280
20 - 24 años	99 680	1 381	0	18 925	962	1 992	30 667	216
25 - 29 años	88 678	1 525	0	21 209	755	1 710	29 485	212
30 - 34 años	81 874	1 724	0	21 202	767	1 669	27 660	241
35 - 39 años	72 699	2 260	0	22 658	584	1 346	21 207	188
40 - 44 años	59 577	2 631	0	24 713	393	923	12 828	177
45 - 49 años	48 794	2 955	0	25 660	295	610	7 557	185
50 - 54 años	37 925	3 169	0	22 555	213	391	4 756	128
55 - 59 años	28 757	3 848	0	18 088	150	245	2 526	116
60 - 64 años	24 137	5 045	0	15 032	98	137	1 432	70
65 años y más	58 669	19 671	0	33 386	181	250	1 739	121
Hombres	370 634	16 511	75	124 358	13 980	16 808	90 720	973
12 - 14 años	35 664	204	75	16 911	9 969	7 208	893	90
15 - 19 años	53 846	551	0	6 999	1 560	4 433	20 054	127
20 - 24 años	46 429	655	0	8 060	538	1 122	14 723	106
25 - 29 años	40 707	729	0	8 967	418	923	14 054	95
30 - 34 años	37 734	760	0	8 577	403	904	13 473	104
35 - 39 años	33 984	869	0	9 303	322	708	10 740	82
40 - 44 años	28 186	937	0	10 319	205	521	6 759	69
45 - 49 años	22 995	971	0	11 057	168	352	4 096	77
50 - 54 años	18 030	1 039	0	10 165	136	236	2 651	63
55 - 59 años	13 902	1 292	0	8 663	80	150	1 466	57
60 - 64 años	11 552	1 709	0	7 527	63	93	834	37
65 años y más	27 605	6 795	0	17 810	118	158	977	66
Mujeres	409 098	29 065	71	146 155	12 539	15 277	90 468	1 116
12 - 14 años	35 024	162	71	16 068	9 612	7 857	917	65
15 - 19 años	54 408	450	0	7 107	980	3 314	19 467	153
20 - 24 años	53 251	726	0	10 865	424	870	15 944	110
25 - 29 años	47 971	796	0	12 242	337	787	15 431	117
30 - 34 años	44 140	964	0	12 625	364	765	14 187	137
35 - 39 años	38 715	1 391	0	13 355	262	638	10 467	106
40 - 44 años	31 391	1 694	0	14 394	188	402	6 069	108
45 - 49 años	25 799	1 984	0	14 603	127	258	3 461	108
50 - 54 años	19 895	2 130	0	12 390	77	155	2 105	65
55 - 59 años	14 855	2 556	0	9 425	70	95	1 060	59
60 - 64 años	12 585	3 336	0	7 505	35	44	598	33
65 años y más	31 064	12 876	0	15 576	63	92	762	55
30 Veracruz de Ignacio de la Llave	5 339 596	635 171	1 106	2 080 296	184 007	208 177	849 928	12 994
12 - 14 años	480 759	8 409	1 106	261 835	114 763	78 906	11 002	1 227
15 - 19 años	710 167	19 930	0	134 838	31 081	63 131	200 899	2 056
20 - 24 años	582 248	28 006	0	148 982	7 720	13 521	126 619	1 333
25 - 29 años	517 828	32 884	0	168 894	5 692	10 328	115 888	1 372
30 - 34 años	516 830	35 482	0	183 754	6 284	11 136	117 950	1 434
35 - 39 años	496 595	44 666	0	187 206	5 522	10 089	99 356	1 353
40 - 44 años	432 692	48 732	0	183 761	3 910	7 125	64 495	1 014
45 - 49 años	369 611	48 790	0	181 980	2 919	4 854	43 365	930
50 - 54 años	310 556	52 665	0	164 078	2 116	3 380	29 026	735
55 - 59 años	247 750	57 521	0	134 380	1 486	2 266	16 891	528
60 - 64 años	211 512	67 614	0	108 513	935	1 362	10 166	402
65 años y más	463 048	190 472	0	222 075	1 579	2 079	14 271	610
Hombres	2 524 237	250 771	595	992 470	94 521	105 629	414 313	6 113
12 - 14 años	244 469	4 543	595	137 769	56 809	37 215	5 144	631
15 - 19 años	351 004	10 191	0	67 942	17 570	34 057	99 760	1 041
20 - 24 años	269 012	12 695	0	65 380	3 840	6 596	60 246	617
25 - 29 años	232 501	14 305	0	71 766	2 764	4 846	53 613	602
30 - 34 años	234 539	14 783	0	80 218	3 219	5 501	55 236	622
35 - 39 años	229 601	17 366	0	83 268	2 923	5 229	47 899	618
40 - 44 años	203 928	18 462	0	83 608	2 158	3 866	32 341	484
45 - 49 años	175 365	17 984	0	84 338	1 631	2 732	22 323	436

Continúa

POBLACIÓN DE 12 AÑOS Y MÁS POR ENTIDAD FEDERATIVA, SEXO Y GRUPOS QUINQUENALES DE EDAD SEGÚN NIVEL DE ESCOLARIDAD Y GRADOS APROBADOS EN SECUNDARIA Y EN ESTUDIOS TÉCNICOS O COMERCIALES CON PRIMARIA TERMINADA

Entidad federativa, sexo y grupos quinquenales de edad	Población de 12 años y más	Nivel de escolaridad						
		Sin escolaridad	Educación básica					
			Preescolar	Primaria	Secundaria			
					1 grado	2 grados	3 grados	No especificado
30 Veracruz de Ignacio de la Llave								
Hombres								
50 - 54 años	148 137	18 843	0	78 928	1 250	2 050	15 571	348
55 - 59 años	119 097	21 126	0	67 547	905	1 421	9 271	253
60 - 64 años	100 645	25 678	0	55 992	554	872	5 524	187
65 años y más	215 939	74 795	0	115 714	898	1 244	7 385	274
Mujeres	2 815 359	384 400	511	1 087 826	89 486	102 548	435 615	6 881
12 - 14 años	236 290	3 866	511	124 066	57 954	41 691	5 858	596
15 - 19 años	359 163	9 739	0	66 896	13 511	29 074	101 139	1 015
20 - 24 años	313 236	15 311	0	83 602	3 880	6 925	66 373	716
25 - 29 años	285 327	18 579	0	97 128	2 928	5 482	62 275	770
30 - 34 años	282 291	20 699	0	103 536	3 065	5 635	62 714	812
35 - 39 años	266 994	27 300	0	103 938	2 599	4 860	51 457	735
40 - 44 años	228 764	30 270	0	100 153	1 752	3 259	32 154	530
45 - 49 años	194 246	30 806	0	97 642	1 288	2 122	21 042	494
50 - 54 años	162 419	33 822	0	85 150	866	1 330	13 455	387
55 - 59 años	128 653	36 395	0	66 833	581	845	7 620	275
60 - 64 años	110 867	41 936	0	52 521	381	490	4 642	215
65 años y más	247 109	115 677	0	106 361	681	835	6 886	336
31 Yucatán	1 365 570	113 740	218	511 308	48 681	58 208	241 120	4 086
12 - 14 años	113 008	961	218	57 049	28 779	20 053	4 592	357
15 - 19 años	183 960	2 474	0	29 533	9 029	17 780	57 430	718
20 - 24 años	171 550	4 344	0	40 652	2 432	4 984	42 938	482
25 - 29 años	147 473	5 775	0	47 210	1 690	3 404	35 193	463
30 - 34 años	139 475	6 174	0	47 877	1 827	3 665	32 359	488
35 - 39 años	118 211	7 215	0	42 752	1 369	2 678	23 264	387
40 - 44 años	103 126	9 478	0	41 326	999	1 889	15 501	285
45 - 49 años	86 897	10 742	0	40 334	723	1 182	10 143	251
50 - 54 años	76 900	11 728	0	39 787	554	893	7 119	213
55 - 59 años	61 894	11 704	0	33 699	396	601	4 647	143
60 - 64 años	48 236	10 594	0	26 556	283	390	2 884	96
65 años y más	114 840	32 551	0	64 533	600	689	5 050	203
Hombres	666 352	47 452	115	242 102	25 712	31 269	123 128	1 902
12 - 14 años	56 976	498	115	30 190	14 021	9 473	1 976	197
15 - 19 años	91 950	1 259	0	14 712	5 544	10 013	28 178	366
20 - 24 años	84 185	2 068	0	17 502	1 412	2 871	22 242	221
25 - 29 años	71 543	2 711	0	20 296	925	1 898	18 383	205
30 - 34 años	67 053	2 824	0	21 229	1 073	2 141	16 672	201
35 - 39 años	56 944	3 029	0	19 153	796	1 536	12 109	165
40 - 44 años	49 655	3 637	0	18 525	563	1 121	8 073	119
45 - 49 años	41 778	4 153	0	18 640	393	699	5 217	120
50 - 54 años	36 800	4 484	0	18 856	331	532	3 741	97
55 - 59 años	30 238	4 558	0	16 736	208	378	2 560	72
60 - 64 años	23 013	3 980	0	13 295	155	218	1 512	41
65 años y más	56 217	14 251	0	32 968	291	389	2 465	98
Mujeres	699 218	66 288	103	269 206	22 969	26 939	117 992	2 184
12 - 14 años	56 032	463	103	26 859	14 758	10 580	2 616	160
15 - 19 años	92 010	1 215	0	14 821	3 485	7 767	29 252	352
20 - 24 años	87 365	2 276	0	23 150	1 020	2 113	20 696	261
25 - 29 años	75 930	3 064	0	26 914	765	1 506	16 810	258
30 - 34 años	72 422	3 350	0	26 648	754	1 524	15 687	287
35 - 39 años	61 267	4 186	0	23 599	573	1 142	11 155	222
40 - 44 años	53 471	5 841	0	22 801	436	768	7 428	166
45 - 49 años	45 119	6 589	0	21 694	330	483	4 926	131
50 - 54 años	40 100	7 244	0	20 931	223	361	3 378	116
55 - 59 años	31 656	7 146	0	16 963	188	223	2 087	71
60 - 64 años	25 223	6 614	0	13 261	128	172	1 372	55
65 años y más	58 623	18 300	0	31 565	309	300	2 585	105
32 Zacatecas	1 002 413	69 026	221	441 071	40 503	48 968	179 940	3 147
12 - 14 años	94 556	578	221	43 288	25 135	20 505	4 010	184
15 - 19 años	145 349	1 522	0	26 051	5 158	10 899	53 360	530
20 - 24 años	112 509	2 071	0	31 037	2 244	3 969	31 673	337
25 - 29 años	99 137	2 486	0	37 545	1 906	3 334	25 025	397
30 - 34 años	97 454	2 595	0	39 961	2 079	3 472	23 911	375

Continúa

POBLACIÓN DE 12 AÑOS Y MÁS POR ENTIDAD FEDERATIVA, SEXO Y GRUPOS QUINQUENALES DE EDAD SEGÚN NIVEL DE ESCOLARIDAD Y GRADOS APROBADOS EN SECUNDARIA Y EN ESTUDIOS TÉCNICOS O COMERCIALES CON PRIMARIA TERMINADA

Entidad federativa, sexo y grupos quinquenales de edad	Población de 12 años y más	Nivel de escolaridad						
		Sin escolaridad	Educación básica					
			Preescolar	Primaria	Secundaria			
					1 grado	2 grados	3 grados	No especificado
32 Zacatecas								
35 - 39 años	89 531	3 116	0	39 423	1 752	2 922	18 227	310
40 - 44 años	76 065	3 616	0	40 236	919	1 652	9 944	301
45 - 49 años	62 751	3 526	0	38 526	552	942	5 869	248
50 - 54 años	50 399	4 405	0	33 232	345	566	3 489	163
55 - 59 años	40 637	5 685	0	27 816	166	287	1 902	103
60 - 64 años	37 993	7 602	0	25 812	106	197	1 168	65
65 años y más	96 032	31 824	0	58 144	141	223	1 362	134
Hombres	473 934	32 978	117	212 298	20 477	24 373	80 125	1 348
12 - 14 años	47 954	355	117	23 037	12 566	9 601	1 853	103
15 - 19 años	70 292	871	0	14 155	3 091	6 166	24 853	248
20 - 24 años	50 280	1 188	0	14 474	1 111	1 966	13 177	145
25 - 29 años	44 095	1 400	0	17 359	835	1 523	10 302	152
30 - 34 años	45 183	1 447	0	18 932	987	1 705	10 592	158
35 - 39 años	41 641	1 635	0	18 200	846	1 423	7 973	121
40 - 44 años	35 796	1 712	0	18 418	422	811	4 435	126
45 - 49 años	29 454	1 608	0	17 300	243	468	2 752	104
50 - 54 años	24 139	1 892	0	15 424	174	313	1 799	61
55 - 59 años	19 586	2 558	0	13 162	72	159	1 038	46
60 - 64 años	18 206	3 408	0	12 414	57	115	630	27
65 años y más	47 308	14 904	0	29 423	73	123	721	57
Mujeres	528 479	36 048	104	228 773	20 026	24 595	99 815	1 799
12 - 14 años	46 602	223	104	20 251	12 569	10 904	2 157	81
15 - 19 años	75 057	651	0	11 896	2 067	4 733	28 507	282
20 - 24 años	62 229	883	0	16 563	1 133	2 003	18 496	192
25 - 29 años	55 042	1 086	0	20 186	1 071	1 811	14 723	245
30 - 34 años	52 271	1 148	0	21 029	1 092	1 767	13 319	217
35 - 39 años	47 890	1 481	0	21 223	906	1 499	10 254	189
40 - 44 años	40 269	1 904	0	21 818	497	841	5 509	175
45 - 49 años	33 297	1 918	0	21 226	309	474	3 117	144
50 - 54 años	26 260	2 513	0	17 808	171	253	1 690	102
55 - 59 años	21 051	3 127	0	14 654	94	128	864	57
60 - 64 años	19 787	4 194	0	13 398	49	82	538	38
65 años y más	48 724	16 920	0	28 721	68	100	641	77

POBLACIÓN DE 12 AÑOS Y MÁS POR ENTIDAD FEDERATIVA, SEXO Y GRUPOS QUINQUENALES DE EDAD SEGÚN NIVEL DE ESCOLARIDAD Y GRADOS APROBADOS EN SECUNDARIA Y EN ESTUDIOS TÉCNICOS O COMERCIALES CON PRIMARIA TERMINADA

Entidad federativa, sexo y grupos quinquenales de edad	Población de 12 años y más	Nivel de escolaridad					
		Estudios técnicos o comerciales con primaria terminada				Con educación posbásica [1]	No especificado
		1 grado	2 grados	3 y 4 grados	No especificado		
Estados Unidos Mexicanos	75 400 532	11 959	44 278	171 553	1 829	22 063 108	1 117 249
12 - 14 años	6 597 968	81	37	19	2	0	61 115
15 - 19 años	10 109 021	548	301	441	11	3 817 931	139 838
20 - 24 años	8 964 629	324	442	1 222	40	4 018 928	133 333
25 - 29 años	8 103 358	296	677	2 347	49	3 143 069	110 294
30 - 34 años	7 933 951	519	1 503	4 996	61	2 838 016	113 165
35 - 39 años	7 112 526	714	2 452	9 366	78	2 486 622	107 573
40 - 44 años	6 017 268	1 121	4 302	15 933	139	2 007 428	92 516
45 - 49 años	5 015 255	1 612	6 137	22 668	186	1 428 570	73 622
50 - 54 años	4 090 650	1 603	7 056	27 204	239	955 034	62 237
55 - 59 años	3 117 071	1 536	6 563	25 722	262	561 887	49 786
60 - 64 años	2 622 476	1 289	5 539	23 078	233	350 734	48 656
65 años y más	5 716 359	2 316	9 269	38 557	529	454 889	125 114
Hombres	36 116 910	2 762	7 681	28 088	496	10 900 960	450 193
12 - 14 años	3 334 104	33	7	5	1	0	30 860
15 - 19 años	4 995 906	254	108	137	6	1 787 524	61 593
20 - 24 años	4 253 440	120	138	358	11	1 912 150	56 774
25 - 29 años	3 805 724	87	161	538	11	1 500 053	44 863
30 - 34 años	3 745 974	133	289	861	23	1 367 248	43 075
35 - 39 años	3 371 372	146	370	1 381	16	1 232 679	40 609
40 - 44 años	2 871 549	236	580	2 188	27	1 041 725	35 762
45 - 49 años	2 388 149	311	782	2 999	28	771 534	28 318
50 - 54 años	1 959 720	315	1 142	3 985	70	527 818	23 594
55 - 59 años	1 497 981	378	1 239	4 375	77	316 892	18 899
60 - 64 años	1 243 788	298	1 086	4 130	60	196 338	18 536
65 años y más	2 649 203	451	1 779	7 131	166	246 999	47 310
Mujeres	39 283 622	9 197	36 597	143 465	1 333	11 162 148	667 056
12 - 14 años	3 263 864	48	30	14	1	0	30 255
15 - 19 años	5 113 115	294	193	304	5	2 030 407	78 245
20 - 24 años	4 711 189	204	304	864	29	2 106 778	76 559
25 - 29 años	4 297 634	209	516	1 809	38	1 643 016	65 431
30 - 34 años	4 187 977	386	1 214	4 135	38	1 470 768	70 090
35 - 39 años	3 741 154	568	2 082	7 985	62	1 253 943	66 964
40 - 44 años	3 145 719	885	3 722	13 745	112	965 703	56 754
45 - 49 años	2 627 106	1 301	5 355	19 669	158	657 036	45 304
50 - 54 años	2 130 930	1 288	5 914	23 219	169	427 216	38 643
55 - 59 años	1 619 090	1 158	5 324	21 347	185	244 995	30 887
60 - 64 años	1 378 688	991	4 453	18 948	173	154 396	30 120
65 años y más	3 067 156	1 865	7 490	31 426	363	207 890	77 804
01 Aguascalientes	762 139	181	539	3 852	16	234 587	10 290
12 - 14 años	71 288	1	0	0	0	0	670
15 - 19 años	107 007	4	2	6	0	39 578	1 083
20 - 24 años	93 139	1	2	8	0	42 330	1 126
25 - 29 años	83 073	1	4	25	0	32 033	983
30 - 34 años	82 651	6	15	89	0	30 183	1 031
35 - 39 años	73 006	10	51	308	1	27 789	998
40 - 44 años	61 553	23	77	476	0	22 815	813
45 - 49 años	49 233	25	82	524	4	15 917	692
50 - 54 años	39 222	20	79	580	3	10 327	553
55 - 59 años	29 196	25	67	513	1	6 007	488
60 - 64 años	23 168	25	63	484	3	3 544	459
65 años y más	49 603	40	97	839	4	4 064	1 394
Hombres	361 378	47	92	733	6	113 444	4 105
12 - 14 años	35 971	0	0	0	0	0	365
15 - 19 años	52 748	2	0	0	0	18 028	449
20 - 24 años	43 716	0	1	2	0	19 750	432
25 - 29 años	38 437	0	1	6	0	14 922	401
30 - 34 años	38 373	2	3	10	0	14 070	382
35 - 39 años	34 068	2	3	44	1	13 312	379
40 - 44 años	29 044	7	13	77	0	11 524	315
45 - 49 años	23 155	4	9	66	0	8 508	257
50 - 54 años	18 636	5	16	97	0	5 808	222
55 - 59 años	13 802	8	13	111	1	3 325	175
60 - 64 años	10 959	6	15	104	1	2 054	176
65 años y más	22 469	11	18	216	3	2 143	552

Continúa

POBLACIÓN DE 12 AÑOS Y MÁS POR ENTIDAD FEDERATIVA, SEXO Y GRUPOS QUINQUENALES DE EDAD SEGÚN NIVEL DE ESCOLARIDAD Y GRADOS APROBADOS EN SECUNDARIA Y EN ESTUDIOS TÉCNICOS O COMERCIALES CON PRIMARIA TERMINADA

Entidad federativa, sexo y grupos quinquenales de edad	Población de 12 años y más	Nivel de escolaridad					
		Estudios técnicos o comerciales con primaria terminada				Con educación posbásica [1]	No especificado
		1 grado	2 grados	3 y 4 grados	No especificado		
01 Aguascalientes							
Mujeres	400 761	134	447	3 119	10	121 143	6 185
12 - 14 años	35 317	1	0	0	0	0	305
15 - 19 años	54 259	2	2	6	0	21 550	634
20 - 24 años	49 423	1	1	6	0	22 580	694
25 - 29 años	44 636	1	3	19	0	17 111	582
30 - 34 años	44 278	4	12	79	0	16 113	649
35 - 39 años	38 938	8	48	264	0	14 477	619
40 - 44 años	32 509	16	64	399	0	11 291	498
45 - 49 años	26 078	21	73	458	4	7 409	435
50 - 54 años	20 586	15	63	483	3	4 519	331
55 - 59 años	15 394	17	54	402	0	2 682	313
60 - 64 años	12 209	19	48	380	2	1 490	283
65 años y más	27 134	29	79	623	1	1 921	842
02 Baja California	1 980 692	374	1 322	2 389	109	648 791	41 346
12 - 14 años	158 482	2	1	2	0	0	2 289
15 - 19 años	255 309	16	13	9	0	102 649	4 611
20 - 24 años	246 968	19	19	20	3	111 799	4 903
25 - 29 años	241 951	17	22	31	6	98 696	5 059
30 - 34 años	240 879	28	42	64	6	90 389	4 879
35 - 39 años	208 125	30	62	105	8	78 429	4 650
40 - 44 años	164 598	40	123	248	13	61 180	3 813
45 - 49 años	128 512	48	213	374	15	42 293	2 805
50 - 54 años	99 356	46	220	357	20	26 784	2 161
55 - 59 años	71 624	40	180	369	13	15 711	1 722
60 - 64 años	56 711	34	173	338	12	9 823	1 454
65 años y más	108 177	54	254	472	13	11 038	3 000
Hombres	993 393	105	200	402	23	332 160	18 554
12 - 14 años	80 662	1	0	0	0	0	1 160
15 - 19 años	129 298	9	7	3	0	49 692	2 170
20 - 24 años	123 808	7	4	8	0	55 083	2 227
25 - 29 años	120 390	7	6	7	2	48 576	2 287
30 - 34 años	121 987	12	13	13	2	45 791	2 145
35 - 39 años	106 746	9	7	24	2	40 591	2 031
40 - 44 años	83 803	9	9	38	0	32 727	1 713
45 - 49 años	64 198	17	28	53	0	23 283	1 238
50 - 54 años	49 179	11	35	55	7	15 343	955
55 - 59 años	35 077	9	29	63	3	9 099	727
60 - 64 años	27 276	6	25	57	3	5 653	620
65 años y más	50 969	8	37	81	4	6 322	1 281
Mujeres	987 299	269	1 122	1 987	86	316 631	22 792
12 - 14 años	77 820	1	1	2	0	0	1 129
15 - 19 años	126 011	7	6	6	0	52 957	2 441
20 - 24 años	123 160	12	15	12	3	56 716	2 676
25 - 29 años	121 561	10	16	24	4	50 120	2 772
30 - 34 años	118 892	16	29	51	4	44 598	2 734
35 - 39 años	101 379	21	55	81	6	37 838	2 619
40 - 44 años	80 795	31	114	210	13	28 453	2 100
45 - 49 años	64 314	31	185	321	15	19 010	1 567
50 - 54 años	50 177	35	185	302	13	11 441	1 206
55 - 59 años	36 547	31	151	306	10	6 612	995
60 - 64 años	29 435	28	148	281	9	4 170	834
65 años y más	57 208	46	217	391	9	4 716	1 719
03 Baja California Sur	370 184	90	190	900	5	134 145	8 027
12 - 14 años	28 587	0	0	0	0	0	582
15 - 19 años	46 700	2	1	0	0	21 753	965
20 - 24 años	46 222	2	1	7	0	23 511	1 106
25 - 29 años	45 939	2	5	11	0	21 405	991
30 - 34 años	43 628	4	2	32	0	19 096	936
35 - 39 años	38 197	3	8	54	0	16 164	853
40 - 44 años	31 526	9	23	115	0	12 366	727
45 - 49 años	25 121	12	39	156	1	8 401	482
50 - 54 años	19 430	8	37	151	1	5 166	377
55 - 59 años	13 781	12	28	143	3	2 767	246
60 - 64 años	10 783	11	22	99	0	1 685	227
65 años y más	20 270	25	24	132	0	1 831	535

Continúa

POBLACIÓN DE 12 AÑOS Y MÁS POR ENTIDAD FEDERATIVA, SEXO Y GRUPOS QUINQUENALES DE EDAD SEGÚN NIVEL DE ESCOLARIDAD Y GRADOS APROBADOS EN SECUNDARIA Y EN ESTUDIOS TÉCNICOS O COMERCIALES CON PRIMARIA TERMINADA

Entidad federativa, sexo y grupos quinquenales de edad	Población de 12 años y más	Nivel de escolaridad					
		Estudios técnicos o comerciales con primaria terminada				Con educación posbásica [1]	No especificado
		1 grado	2 grados	3 y 4 grados	No especificado		
03 Baja California Sur							
Hombres	188 876	12	17	109	1	67 291	3 549
12 - 14 años	14 516	0	0	0	0	0	293
15 - 19 años	24 156	1	0	0	0	10 410	454
20 - 24 años	23 777	1	1	0	0	11 346	497
25 - 29 años	23 376	1	1	1	0	10 110	443
30 - 34 años	22 203	2	0	3	0	9 205	391
35 - 39 años	19 506	0	2	4	0	8 145	354
40 - 44 años	15 928	1	4	14	0	6 586	317
45 - 49 años	12 756	1	1	22	0	4 709	200
50 - 54 años	10 087	0	2	14	1	3 060	151
55 - 59 años	7 152	1	3	23	0	1 632	107
60 - 64 años	5 510	0	2	11	0	1 013	102
65 años y más	9 909	4	1	17	0	1 075	240
Mujeres	181 308	78	173	791	4	66 854	4 478
12 - 14 años	14 071	0	0	0	0	0	289
15 - 19 años	22 544	1	1	0	0	11 343	511
20 - 24 años	22 445	1	0	7	0	12 165	609
25 - 29 años	22 563	1	4	10	0	11 295	548
30 - 34 años	21 425	2	2	29	0	9 891	545
35 - 39 años	18 691	3	6	50	0	8 019	499
40 - 44 años	15 598	8	19	101	0	5 780	410
45 - 49 años	12 365	11	38	134	1	3 692	282
50 - 54 años	9 343	8	35	137	0	2 106	226
55 - 59 años	6 629	11	25	120	3	1 135	139
60 - 64 años	5 273	11	20	88	0	672	125
65 años y más	10 361	21	23	115	0	756	295
04 Campeche	560 330	49	261	820	6	160 495	7 436
12 - 14 años	50 341	0	0	0	0	0	514
15 - 19 años	77 485	2	0	1	0	28 473	904
20 - 24 años	70 006	2	2	2	0	31 897	1 143
25 - 29 años	62 455	2	1	9	0	25 109	925
30 - 34 años	59 665	2	11	20	1	21 682	893
35 - 39 años	52 899	2	21	36	1	18 376	867
40 - 44 años	43 896	5	28	98	0	13 611	568
45 - 49 años	36 152	4	30	127	0	9 232	460
50 - 54 años	29 746	12	47	146	2	5 595	304
55 - 59 años	21 475	7	39	141	0	3 002	236
60 - 64 años	17 979	3	27	107	1	1 653	196
65 años y más	38 231	8	55	133	1	1 865	426
Hombres	274 953	11	61	184	2	82 850	3 352
12 - 14 años	25 462	0	0	0	0	0	272
15 - 19 años	38 458	1	0	0	0	13 610	378
20 - 24 años	33 347	1	0	0	0	15 791	535
25 - 29 años	29 579	0	0	2	0	12 564	401
30 - 34 años	28 481	0	2	3	1	10 843	392
35 - 39 años	25 770	0	2	5	0	9 628	378
40 - 44 años	21 696	1	2	14	0	7 576	263
45 - 49 años	17 881	0	3	23	0	5 486	225
50 - 54 años	14 818	2	9	31	1	3 334	139
55 - 59 años	10 823	2	18	40	0	1 871	104
60 - 64 años	9 081	0	6	31	0	1 032	82
65 años y más	19 557	4	19	35	0	1 115	183
Mujeres	285 377	38	200	636	4	77 645	4 084
12 - 14 años	24 879	0	0	0	0	0	242
15 - 19 años	39 027	1	0	1	0	14 863	526
20 - 24 años	36 659	1	2	2	0	16 106	608
25 - 29 años	32 876	2	1	7	0	12 545	524
30 - 34 años	31 184	2	9	17	0	10 839	501
35 - 39 años	27 129	2	19	31	1	8 748	489
40 - 44 años	22 200	4	26	84	0	6 035	305
45 - 49 años	18 271	4	27	104	0	3 746	235
50 - 54 años	14 928	10	38	115	1	2 261	165
55 - 59 años	10 652	5	21	101	0	1 131	132
60 - 64 años	8 898	3	21	76	1	621	114
65 años y más	18 674	4	36	98	1	750	243

Continúa

POBLACIÓN DE 12 AÑOS Y MÁS POR ENTIDAD FEDERATIVA, SEXO Y GRUPOS QUINQUENALES DE EDAD SEGÚN NIVEL DE ESCOLARIDAD Y GRADOS APROBADOS EN SECUNDARIA Y EN ESTUDIOS TÉCNICOS O COMERCIALES CON PRIMARIA TERMINADA

Entidad federativa, sexo y grupos quinquenales de edad	Población de 12 años y más	Nivel de escolaridad					
		Estudios técnicos o comerciales con primaria terminada				Con educación posbásica [1]	No especificado
		1 grado	2 grados	3 y 4 grados	No especificado		
05 Coahuila de Zaragoza	1 842 650	842	2 827	16 052	83	608 649	23 050
12 - 14 años	153 090	6	6	0	0	0	1 198
15 - 19 años	231 405	37	21	69	2	95 720	4 541
20 - 24 años	214 562	24	49	135	4	102 512	2 609
25 - 29 años	206 859	24	82	321	5	85 902	2 192
30 - 34 años	205 193	59	162	701	7	81 663	2 402
35 - 39 años	180 228	69	252	1 291	6	73 356	2 244
40 - 44 años	152 496	119	385	2 086	9	59 172	1 884
45 - 49 años	126 257	122	377	2 167	8	42 221	1 343
50 - 54 años	100 907	85	378	2 422	7	28 450	1 136
55 - 59 años	77 889	97	357	1 959	13	16 976	917
60 - 64 años	64 043	77	261	1 831	6	10 643	772
65 años y más	129 721	123	497	3 070	16	12 034	1 812
Hombres	905 589	296	770	3 601	29	307 400	9 556
12 - 14 años	77 879	1	2	0	0	0	604
15 - 19 años	116 757	21	5	18	1	46 437	1 943
20 - 24 años	107 233	11	11	35	0	50 786	1 202
25 - 29 años	101 494	5	26	78	0	42 233	935
30 - 34 años	99 340	15	31	114	5	39 644	916
35 - 39 años	87 416	17	52	220	1	36 592	812
40 - 44 años	74 035	44	93	394	3	30 801	725
45 - 49 años	61 359	45	89	387	2	22 972	578
50 - 54 años	49 273	21	105	549	2	15 955	448
55 - 59 años	38 342	45	116	493	4	9 788	377
60 - 64 años	30 923	27	91	475	2	5 923	300
65 años y más	61 538	44	149	838	9	6 269	716
Mujeres	937 061	546	2 057	12 451	54	301 249	13 494
12 - 14 años	75 211	5	4	0	0	0	594
15 - 19 años	114 648	16	16	51	1	49 283	2 598
20 - 24 años	107 329	13	38	100	4	51 726	1 407
25 - 29 años	105 365	19	56	243	5	43 669	1 257
30 - 34 años	105 853	44	131	587	2	42 019	1 486
35 - 39 años	92 812	52	200	1 071	5	36 764	1 432
40 - 44 años	78 461	75	292	1 692	6	28 371	1 159
45 - 49 años	64 898	77	288	1 780	6	19 249	765
50 - 54 años	51 634	64	273	1 873	5	12 495	688
55 - 59 años	39 547	52	241	1 466	9	7 188	540
60 - 64 años	33 120	50	170	1 356	4	4 720	472
65 años y más	68 183	79	348	2 232	7	5 765	1 096
06 Colima	420 389	69	346	368	6	132 668	4 979
12 - 14 años	34 310	2	0	0	0	0	275
15 - 19 años	56 534	5	5	2	0	22 419	702
20 - 24 años	50 049	2	3	5	0	24 125	526
25 - 29 años	44 660	4	3	4	0	18 521	446
30 - 34 años	44 016	5	6	13	0	16 885	501
35 - 39 años	39 605	1	9	14	1	14 937	522
40 - 44 años	34 968	6	33	28	0	13 168	436
45 - 49 años	28 969	3	58	35	0	9 172	334
50 - 54 años	23 348	7	54	64	0	5 821	292
55 - 59 años	17 614	7	69	58	1	3 431	207
60 - 64 años	14 442	6	41	59	1	2 047	213
65 años y más	31 874	21	65	86	3	2 142	525
Hombres	204 572	17	37	44	2	64 367	1 848
12 - 14 años	17 612	1	0	0	0	0	150
15 - 19 años	28 076	2	0	1	0	10 285	280
20 - 24 años	24 135	1	1	0	0	11 237	201
25 - 29 años	21 164	1	0	1	0	8 515	142
30 - 34 años	21 077	2	1	2	0	7 718	146
35 - 39 años	18 850	0	1	1	0	7 191	163
40 - 44 años	16 970	0	2	5	0	6 750	152
45 - 49 años	14 171	2	3	4	0	4 945	113
50 - 54 años	11 439	1	7	7	0	3 282	118
55 - 59 años	8 732	2	4	6	0	1 980	79
60 - 64 años	7 075	0	7	7	1	1 211	79
65 años y más	15 271	5	11	10	1	1 253	225

Continúa

POBLACIÓN DE 12 AÑOS Y MÁS POR ENTIDAD FEDERATIVA, SEXO Y GRUPOS QUINQUENALES DE EDAD SEGÚN NIVEL DE ESCOLARIDAD Y GRADOS APROBADOS EN SECUNDARIA Y EN ESTUDIOS TÉCNICOS O COMERCIALES CON PRIMARIA TERMINADA

Entidad federativa, sexo y grupos quinquenales de edad	Población de 12 años y más	Nivel de escolaridad					
		Estudios técnicos o comerciales con primaria terminada				Con educación posbásica [1]	No especificado
		1 grado	2 grados	3 y 4 grados	No especificado		
06 Colima							
Mujeres	215 817	52	309	324	4	68 301	3 131
12 - 14 años	16 698	1	0	0	0	0	125
15 - 19 años	28 458	3	5	1	0	12 134	422
20 - 24 años	25 914	1	2	5	0	12 888	325
25 - 29 años	23 496	3	3	3	0	10 006	304
30 - 34 años	22 939	3	5	11	0	9 167	355
35 - 39 años	20 755	1	8	13	1	7 746	359
40 - 44 años	17 998	6	31	23	0	6 418	284
45 - 49 años	14 798	1	55	31	0	4 227	221
50 - 54 años	11 909	6	47	57	0	2 539	174
55 - 59 años	8 882	5	65	52	1	1 451	128
60 - 64 años	7 367	6	34	52	0	836	134
65 años y más	16 603	16	54	76	2	889	300
07 Chiapas	2 951 751	31	279	909	16	536 071	36 126
12 - 14 años	323 937	1	0	0	0	0	2 432
15 - 19 años	471 331	1	2	3	0	132 344	3 855
20 - 24 años	383 455	2	2	7	1	116 598	4 446
25 - 29 años	324 289	2	5	20	0	77 284	3 347
30 - 34 años	283 522	1	12	47	0	59 040	3 193
35 - 39 años	257 320	2	30	121	2	51 686	3 299
40 - 44 años	210 437	6	41	138	0	40 685	3 108
45 - 49 años	176 142	0	47	136	6	26 051	2 738
50 - 54 años	139 301	3	41	138	4	15 075	2 172
55 - 59 años	103 667	10	38	109	1	7 713	1 745
60 - 64 años	98 728	0	26	77	1	4 555	1 883
65 años y más	179 622	3	35	113	1	5 040	3 908
Hombres	1 428 702	6	54	186	6	288 001	14 600
12 - 14 años	163 312	0	0	0	0	0	1 254
15 - 19 años	230 408	0	0	2	0	66 654	1 712
20 - 24 años	179 238	0	0	2	1	60 153	1 925
25 - 29 años	150 453	2	2	2	0	40 450	1 359
30 - 34 años	132 962	0	1	10	0	31 293	1 199
35 - 39 años	121 598	0	4	26	0	28 558	1 199
40 - 44 años	102 657	1	11	23	0	23 895	1 212
45 - 49 años	86 422	0	8	30	2	16 073	1 048
50 - 54 años	69 845	0	5	26	2	9 583	816
55 - 59 años	51 992	3	11	26	1	5 039	649
60 - 64 años	48 847	0	5	17	0	3 023	699
65 años y más	90 968	0	7	22	0	3 280	1 528
Mujeres	1 523 049	25	225	723	10	248 070	21 526
12 - 14 años	160 625	1	0	0	0	0	1 178
15 - 19 años	240 923	1	2	1	0	65 690	2 143
20 - 24 años	204 217	2	2	5	0	56 445	2 521
25 - 29 años	173 836	0	3	18	0	36 834	1 988
30 - 34 años	150 560	1	11	37	0	27 747	1 994
35 - 39 años	135 722	2	26	95	2	23 128	2 100
40 - 44 años	107 780	5	30	115	0	16 790	1 896
45 - 49 años	89 720	0	39	106	4	9 978	1 690
50 - 54 años	69 456	3	36	112	2	5 492	1 356
55 - 59 años	51 675	7	27	83	0	2 674	1 096
60 - 64 años	49 881	0	21	60	1	1 532	1 184
65 años y más	88 654	3	28	91	1	1 760	2 380
08 Chihuahua	2 310 638	1 131	2 962	20 841	172	643 477	42 742
12 - 14 años	194 611	10	7	3	0	0	2 185
15 - 19 años	300 186	64	41	113	0	118 923	5 518
20 - 24 años	267 506	55	61	302	6	113 614	4 603
25 - 29 años	250 016	56	124	702	4	88 758	4 121
30 - 34 años	257 676	128	295	1 461	6	82 328	4 610
35 - 39 años	233 533	138	334	2 248	10	76 113	4 626
40 - 44 años	193 322	133	345	2 673	11	61 783	4 017
45 - 49 años	153 968	141	375	3 022	17	41 383	3 087
50 - 54 años	119 550	101	339	2 708	28	25 514	2 411
55 - 59 años	92 987	92	312	2 176	25	14 639	1 765
60 - 64 años	80 050	79	272	2 121	21	9 252	1 778
65 años y más	167 233	134	457	3 312	44	11 170	4 021

Continúa

POBLACIÓN DE 12 AÑOS Y MÁS POR ENTIDAD FEDERATIVA, SEXO Y GRUPOS QUINQUENALES DE EDAD SEGÚN NIVEL DE ESCOLARIDAD Y GRADOS APROBADOS EN SECUNDARIA Y EN ESTUDIOS TÉCNICOS O COMERCIALES CON PRIMARIA TERMINADA

Entidad federativa, sexo y grupos quinquenales de edad	Población de 12 años y más	Nivel de escolaridad					
		Estudios técnicos o comerciales con primaria terminada				Con educación posbásica [1]	No especificado
		1 grado	2 grados	3 y 4 grados	No especificado		
08 Chihuahua							
Hombres	1 138 234	401	762	4 187	47	324 413	18 640
12 - 14 años	98 637	6	2	0	0	0	1 070
15 - 19 años	151 797	37	20	34	0	56 304	2 554
20 - 24 años	133 526	28	18	81	3	55 414	2 137
25 - 29 años	123 385	19	36	127	0	43 969	1 894
30 - 34 años	127 117	35	74	231	0	41 344	1 940
35 - 39 años	114 930	44	70	376	2	38 741	1 873
40 - 44 años	94 501	47	88	415	3	32 523	1 648
45 - 49 años	74 445	60	78	572	4	22 546	1 307
50 - 54 años	57 774	33	104	552	9	14 223	997
55 - 59 años	44 511	34	86	493	9	8 310	756
60 - 64 años	38 234	23	65	516	3	5 161	766
65 años y más	79 377	35	121	790	14	5 878	1 698
Mujeres	1 172 404	730	2 200	16 654	125	319 064	24 102
12 - 14 años	95 974	4	5	3	0	0	1 115
15 - 19 años	148 389	27	21	79	0	62 619	2 964
20 - 24 años	133 980	27	43	221	3	58 200	2 466
25 - 29 años	126 631	37	88	575	4	44 789	2 227
30 - 34 años	130 559	93	221	1 230	6	40 984	2 670
35 - 39 años	118 603	94	264	1 872	8	37 372	2 753
40 - 44 años	98 821	86	257	2 258	8	29 260	2 369
45 - 49 años	79 523	81	297	2 450	13	18 837	1 780
50 - 54 años	61 776	68	235	2 156	19	11 291	1 414
55 - 59 años	48 476	58	226	1 683	16	6 329	1 009
60 - 64 años	41 816	56	207	1 605	18	4 091	1 012
65 años y más	87 856	99	336	2 522	30	5 292	2 323
09 Distrito Federal	6 843 570	1 743	6 205	26 037	385	3 154 167	111 130
12 - 14 años	425 132	4	3	4	1	0	5 021
15 - 19 años	740 280	48	17	29	3	353 992	13 387
20 - 24 años	765 641	25	26	103	3	480 656	12 277
25 - 29 años	735 441	23	30	163	6	438 068	11 878
30 - 34 años	755 600	23	87	264	7	426 798	12 880
35 - 39 años	678 990	58	127	514	6	367 171	11 910
40 - 44 años	596 540	106	356	1 249	14	310 395	9 614
45 - 49 años	515 878	181	702	2 582	24	250 908	7 657
50 - 54 años	441 077	229	1 001	4 043	46	191 756	6 724
55 - 59 años	329 553	265	1 058	4 414	43	121 988	4 821
60 - 64 años	263 228	216	938	4 169	60	82 212	4 505
65 años y más	596 210	565	1 860	8 503	172	130 223	10 456
Hombres	3 218 833	223	577	2 340	70	1 537 710	42 350
12 - 14 años	214 809	2	1	2	1	0	2 551
15 - 19 años	368 042	14	6	14	2	167 273	5 986
20 - 24 años	373 044	9	7	31	1	229 855	5 198
25 - 29 años	353 337	10	6	45	1	208 807	4 719
30 - 34 años	359 952	7	9	48	4	203 412	4 829
35 - 39 años	319 519	4	17	47	3	176 805	4 550
40 - 44 años	278 656	10	27	82	1	152 878	3 503
45 - 49 años	237 757	22	43	183	2	126 838	2 664
50 - 54 años	202 356	12	80	327	9	98 878	2 356
55 - 59 años	150 909	39	100	434	4	64 147	1 607
60 - 64 años	117 398	32	97	395	10	42 737	1 492
65 años y más	243 054	62	184	732	32	66 080	2 895
Mujeres	3 624 737	1 520	5 628	23 697	315	1 616 457	68 780
12 - 14 años	210 323	2	2	2	0	0	2 470
15 - 19 años	372 238	34	11	15	1	186 719	7 401
20 - 24 años	392 597	16	19	72	2	250 801	7 079
25 - 29 años	382 104	13	24	118	5	229 261	7 159
30 - 34 años	395 648	16	78	216	3	223 386	8 051
35 - 39 años	359 471	54	110	467	3	190 366	7 360
40 - 44 años	317 884	96	329	1 167	13	157 517	6 111
45 - 49 años	278 121	159	659	2 399	22	124 070	4 993
50 - 54 años	238 721	217	921	3 716	37	92 878	4 368
55 - 59 años	178 644	226	958	3 980	39	57 841	3 214
60 - 64 años	145 830	184	841	3 774	50	39 475	3 013
65 años y más	353 156	503	1 676	7 771	140	64 143	7 561

Continúa

POBLACIÓN DE 12 AÑOS Y MÁS POR ENTIDAD FEDERATIVA, SEXO Y GRUPOS QUINQUENALES DE EDAD SEGÚN NIVEL DE ESCOLARIDAD Y GRADOS APROBADOS EN SECUNDARIA Y EN ESTUDIOS TÉCNICOS O COMERCIALES CON PRIMARIA TERMINADA

Entidad federativa, sexo y grupos quinquenales de edad	Población de 12 años y más	Nivel de escolaridad					
		Estudios técnicos o comerciales con primaria terminada				Con educación posbásica [1]	No especificado
		1 grado	2 grados	3 y 4 grados	No especificado		
10 Durango	1 095 303	267	715	6 511	21	283 395	11 995
12 - 14 años	103 413	0	0	0	0	0	809
15 - 19 años	156 434	8	6	8	0	56 039	1 533
20 - 24 años	124 920	2	7	36	1	51 305	1 393
25 - 29 años	111 556	2	9	52	0	37 834	951
30 - 34 años	110 058	7	22	178	3	34 129	1 136
35 - 39 años	99 365	33	59	521	3	32 074	1 174
40 - 44 años	85 571	32	113	816	0	26 880	1 182
45 - 49 años	70 558	40	90	979	3	18 736	821
50 - 54 años	57 570	39	90	988	2	11 655	653
55 - 59 años	45 386	35	99	839	5	6 423	508
60 - 64 años	40 026	26	82	744	2	3 730	488
65 años y más	90 446	43	138	1 350	2	4 590	1 347
Hombres	527 686	53	150	1 200	7	136 931	4 704
12 - 14 años	52 322	0	0	0	0	0	398
15 - 19 años	77 795	6	2	2	0	25 792	619
20 - 24 años	59 372	0	3	8	0	23 952	596
25 - 29 años	52 329	1	2	6	0	17 474	369
30 - 34 años	51 803	2	4	28	1	15 938	346
35 - 39 años	46 784	6	11	70	2	15 217	395
40 - 44 años	40 303	5	21	126	0	13 681	416
45 - 49 años	33 419	7	16	143	1	10 050	298
50 - 54 años	27 707	7	20	167	0	6 573	279
55 - 59 años	21 832	9	25	176	3	3 701	200
60 - 64 años	19 550	6	13	182	0	2 149	212
65 años y más	44 470	4	33	292	0	2 404	576
Mujeres	567 617	214	565	5 311	14	146 464	7 291
12 - 14 años	51 091	0	0	0	0	0	411
15 - 19 años	78 639	2	4	6	0	30 247	914
20 - 24 años	65 548	2	4	28	1	27 353	797
25 - 29 años	59 227	1	7	46	0	20 360	582
30 - 34 años	58 255	5	18	150	2	18 191	790
35 - 39 años	52 581	27	48	451	1	16 857	779
40 - 44 años	45 268	27	92	690	0	13 199	766
45 - 49 años	37 139	33	74	836	2	8 686	523
50 - 54 años	29 863	32	70	821	2	5 082	374
55 - 59 años	23 554	26	74	663	2	2 722	308
60 - 64 años	20 476	20	69	562	2	1 581	276
65 años y más	45 976	39	105	1 058	2	2 186	771
11 Guanajuato	3 528 309	308	1 088	4 462	35	743 048	42 523
12 - 14 años	342 331	0	0	0	0	0	2 388
15 - 19 años	504 643	6	11	10	0	150 434	4 351
20 - 24 años	425 409	7	8	40	0	142 360	4 517
25 - 29 años	377 109	9	13	67	0	103 801	3 348
30 - 34 años	361 384	14	51	160	1	91 583	3 376
35 - 39 años	321 689	30	77	257	1	80 868	3 421
40 - 44 años	269 592	45	131	497	3	64 576	3 559
45 - 49 años	219 520	44	155	610	3	42 864	3 053
50 - 54 años	180 011	42	197	722	7	27 714	2 676
55 - 59 años	135 455	26	140	673	5	16 120	2 287
60 - 64 años	117 552	26	116	565	2	10 114	2 320
65 años y más	273 614	59	189	861	13	12 614	7 227
Hombres	1 637 841	47	161	619	7	358 280	16 966
12 - 14 años	171 780	0	0	0	0	0	1 151
15 - 19 años	241 953	1	3	2	0	67 584	1 915
20 - 24 años	188 993	1	2	14	0	64 501	1 821
25 - 29 años	167 451	1	0	12	0	48 024	1 294
30 - 34 años	163 437	0	3	22	0	43 303	1 227
35 - 39 años	147 170	3	4	23	0	40 068	1 211
40 - 44 años	124 556	9	10	61	0	33 699	1 380
45 - 49 años	102 288	7	17	80	0	23 703	1 180
50 - 54 años	84 056	7	37	107	2	15 505	1 009
55 - 59 años	64 147	1	25	101	0	9 262	900
60 - 64 años	54 792	3	23	80	0	5 741	892
65 años y más	127 218	14	37	117	5	6 890	2 986

Continúa

POBLACIÓN DE 12 AÑOS Y MÁS POR ENTIDAD FEDERATIVA, SEXO Y GRUPOS QUINQUENALES DE EDAD SEGÚN NIVEL DE ESCOLARIDAD Y GRADOS APROBADOS EN SECUNDARIA Y EN ESTUDIOS TÉCNICOS O COMERCIALES CON PRIMARIA TERMINADA

Entidad federativa, sexo y grupos quinquenales de edad	Población de 12 años y más	Nivel de escolaridad					
		Estudios técnicos o comerciales con primaria terminada				Con educación posbásica [1]	No especificado
		1 grado	2 grados	3 y 4 grados	No especificado		
11 Guanajuato							
Mujeres	1 890 468	261	927	3 843	28	384 768	25 557
12 - 14 años	170 551	0	0	0	0	0	1 237
15 - 19 años	262 690	5	8	8	0	82 850	2 436
20 - 24 años	236 416	6	6	26	0	77 859	2 696
25 - 29 años	209 658	8	13	55	0	55 777	2 054
30 - 34 años	197 947	14	48	138	1	48 280	2 149
35 - 39 años	174 519	27	73	234	1	40 800	2 210
40 - 44 años	145 036	36	121	436	3	30 877	2 179
45 - 49 años	117 232	37	138	530	3	19 161	1 873
50 - 54 años	95 955	35	160	615	5	12 209	1 667
55 - 59 años	71 308	25	115	572	5	6 858	1 387
60 - 64 años	62 760	23	93	485	2	4 373	1 428
65 años y más	146 396	45	152	744	8	5 724	4 241
12 Guerrero	2 184 173	55	118	517	12	500 406	42 388
12 - 14 años	236 963	1	0	0	0	0	2 193
15 - 19 años	332 940	4	0	1	0	110 853	4 441
20 - 24 años	252 404	6	1	4	1	98 615	5 307
25 - 29 años	212 665	1	4	8	1	70 942	3 476
30 - 34 años	198 099	1	5	11	0	58 209	3 146
35 - 39 años	181 518	4	4	18	1	51 415	3 192
40 - 44 años	158 810	4	6	44	0	43 259	3 249
45 - 49 años	135 306	8	18	104	0	29 259	2 974
50 - 54 años	112 818	5	13	109	3	17 465	2 693
55 - 59 años	89 468	7	27	78	2	9 333	2 353
60 - 64 años	80 235	5	16	67	0	5 245	2 389
65 años y más	192 947	9	24	73	4	5 811	6 975
Hombres	1 028 852	8	9	57	2	242 962	16 465
12 - 14 años	119 711	0	0	0	0	0	1 082
15 - 19 años	161 667	2	0	0	0	50 354	1 821
20 - 24 años	114 723	1	0	1	0	44 551	2 068
25 - 29 años	96 552	0	0	0	0	32 685	1 318
30 - 34 años	90 739	0	0	1	0	27 681	1 168
35 - 39 años	83 257	1	0	1	0	25 301	1 137
40 - 44 años	74 032	0	2	2	0	22 882	1 184
45 - 49 años	63 531	0	0	10	0	16 614	1 144
50 - 54 años	53 978	0	0	9	1	10 367	1 042
55 - 59 años	42 807	1	2	8	0	5 712	917
60 - 64 años	37 731	1	1	12	0	3 249	916
65 años y más	90 124	2	4	13	1	3 566	2 668
Mujeres	1 155 321	47	109	460	10	257 444	25 923
12 - 14 años	117 252	1	0	0	0	0	1 111
15 - 19 años	171 273	2	0	1	0	60 499	2 620
20 - 24 años	137 681	5	1	3	1	54 064	3 239
25 - 29 años	116 113	1	4	8	1	38 257	2 158
30 - 34 años	107 360	1	5	10	0	30 528	1 978
35 - 39 años	98 261	3	4	17	1	26 114	2 055
40 - 44 años	84 778	4	4	42	0	20 377	2 065
45 - 49 años	71 775	8	18	94	0	12 645	1 830
50 - 54 años	58 840	5	13	100	2	7 098	1 651
55 - 59 años	46 661	6	25	70	2	3 621	1 436
60 - 64 años	42 504	4	15	55	0	1 996	1 473
65 años y más	102 823	7	20	60	3	2 245	4 307
13 Hidalgo	1 729 451	98	338	1 566	11	410 651	24 628
12 - 14 años	164 245	3	0	0	0	0	1 365
15 - 19 años	237 675	5	2	3	0	88 848	3 035
20 - 24 años	196 494	3	5	8	2	80 996	3 383
25 - 29 años	175 226	3	7	19	0	57 023	2 366
30 - 34 años	173 306	5	7	40	0	49 119	2 316
35 - 39 años	159 174	4	13	72	0	43 479	2 200
40 - 44 años	135 441	9	40	147	0	34 778	2 019
45 - 49 años	116 547	17	57	247	1	23 897	1 618
50 - 54 años	93 857	16	45	263	0	14 563	1 368
55 - 59 años	73 161	11	57	248	2	7 979	1 072
60 - 64 años	65 005	6	43	240	2	4 491	1 050
65 años y más	139 320	16	62	279	4	5 478	2 836

Continúa

POBLACIÓN DE 12 AÑOS Y MÁS POR ENTIDAD FEDERATIVA, SEXO Y GRUPOS QUINQUENALES DE EDAD SEGÚN NIVEL DE ESCOLARIDAD Y GRADOS APROBADOS EN SECUNDARIA Y EN ESTUDIOS TÉCNICOS O COMERCIALES CON PRIMARIA TERMINADA

Entidad federativa, sexo y grupos quinquenales de edad	Población de 12 años y más	Nivel de escolaridad					
		Estudios técnicos o comerciales con primaria terminada				Con educación posbásica [1]	No especificado
		1 grado	2 grados	3 y 4 grados	No especificado		
13 Hidalgo							
Hombres	812 458	17	41	181	5	194 428	8 980
12 - 14 años	82 853	1	0	0	0	0	644
15 - 19 años	115 331	1	1	1	0	40 158	1 236
20 - 24 años	88 134	1	1	5	0	36 543	1 348
25 - 29 años	78 011	0	0	4	0	25 759	828
30 - 34 años	78 284	1	0	5	0	22 294	789
35 - 39 años	73 325	0	4	12	0	20 847	699
40 - 44 años	63 506	2	1	13	0	17 686	686
45 - 49 años	55 512	1	6	28	1	12 854	554
50 - 54 años	45 771	5	4	27	0	8 203	462
55 - 59 años	35 672	1	10	28	0	4 587	380
60 - 64 años	31 058	2	6	32	2	2 499	355
65 años y más	65 001	2	8	26	2	2 998	999
Mujeres	916 993	81	297	1 385	6	216 223	15 648
12 - 14 años	81 392	2	0	0	0	0	721
15 - 19 años	122 344	4	1	2	0	48 690	1 799
20 - 24 años	108 360	2	4	3	2	44 453	2 035
25 - 29 años	97 215	3	7	15	0	31 264	1 538
30 - 34 años	95 022	4	7	35	0	26 825	1 527
35 - 39 años	85 849	4	9	60	0	22 632	1 501
40 - 44 años	71 935	7	39	134	0	17 092	1 333
45 - 49 años	61 035	16	51	219	0	11 043	1 064
50 - 54 años	48 086	11	41	236	0	6 360	906
55 - 59 años	37 489	10	47	220	2	3 392	692
60 - 64 años	33 947	4	37	208	0	1 992	695
65 años y más	74 319	14	54	253	2	2 480	1 837
14 Jalisco	4 905 389	1 191	5 495	12 701	183	1 405 547	72 339
12 - 14 años	420 874	6	1	2	0	0	4 041
15 - 19 años	669 724	46	29	24	0	235 121	8 601
20 - 24 años	601 671	18	53	63	4	269 958	8 613
25 - 29 años	523 866	27	107	122	2	202 119	7 448
30 - 34 años	509 541	56	258	360	4	172 663	7 432
35 - 39 años	448 698	87	478	782	12	149 996	6 796
40 - 44 años	379 829	129	707	1 428	12	123 730	5 667
45 - 49 años	318 734	181	888	1 975	29	91 827	4 714
50 - 54 años	267 921	177	863	2 057	24	64 748	3 986
55 - 59 años	208 005	150	671	1 842	31	39 753	3 268
60 - 64 años	172 579	118	544	1 492	20	24 517	3 210
65 años y más	383 947	196	896	2 554	45	31 115	8 563
Hombres	2 341 669	252	811	1 910	48	687 404	30 747
12 - 14 años	213 754	4	0	0	0	0	2 098
15 - 19 años	330 944	23	13	11	0	107 372	4 027
20 - 24 años	285 876	6	16	23	1	127 305	3 848
25 - 29 años	246 599	7	18	31	1	96 371	3 254
30 - 34 años	240 566	12	25	55	0	81 688	2 992
35 - 39 años	211 444	21	49	96	1	72 286	2 680
40 - 44 años	179 031	29	67	149	2	63 147	2 296
45 - 49 años	149 555	27	99	224	5	49 258	1 882
50 - 54 años	125 979	31	137	270	10	35 909	1 612
55 - 59 años	99 191	33	118	300	6	22 754	1 310
60 - 64 años	81 797	24	99	262	8	14 034	1 262
65 años y más	176 933	35	170	489	14	17 280	3 486
Mujeres	2 563 720	939	4 684	10 791	135	718 143	41 592
12 - 14 años	207 120	2	1	2	0	0	1 943
15 - 19 años	338 780	23	16	13	0	127 749	4 574
20 - 24 años	315 795	12	37	40	3	142 653	4 765
25 - 29 años	277 267	20	89	91	1	105 748	4 194
30 - 34 años	268 975	44	233	305	4	90 975	4 440
35 - 39 años	237 254	66	429	686	11	77 710	4 116
40 - 44 años	200 798	100	640	1 279	10	60 583	3 371
45 - 49 años	169 179	154	789	1 751	24	42 569	2 832
50 - 54 años	141 942	146	726	1 787	14	28 839	2 374
55 - 59 años	108 814	117	553	1 542	25	16 999	1 958
60 - 64 años	90 782	94	445	1 230	12	10 483	1 948
65 años y más	207 014	161	726	2 065	31	13 835	5 077

Continúa

POBLACIÓN DE 12 AÑOS Y MÁS POR ENTIDAD FEDERATIVA, SEXO Y GRUPOS QUINQUENALES DE EDAD SEGÚN NIVEL DE ESCOLARIDAD Y GRADOS APROBADOS EN SECUNDARIA Y EN ESTUDIOS TÉCNICOS O COMERCIALES CON PRIMARIA TERMINADA

Entidad federativa, sexo y grupos quinquenales de edad	Población de 12 años y más	Nivel de escolaridad					
		Estudios técnicos o comerciales con primaria terminada				Con educación posbásica [1]	No especificado
		1 grado	2 grados	3 y 4 grados	No especificado		
15 México	10 094 597	1 020	3 756	14 136	187	3 214 655	166 320
12 - 14 años	852 817	13	4	2	1	0	9 013
15 - 19 años	1 334 112	79	39	53	3	554 692	23 410
20 - 24 años	1 250 151	28	49	129	2	594 224	21 154
25 - 29 años	1 152 407	23	52	180	2	480 572	18 387
30 - 34 años	1 147 320	28	106	274	10	438 966	18 992
35 - 39 años	1 016 457	47	170	528	11	368 932	16 562
40 - 44 años	839 324	89	416	1 207	20	280 867	13 166
45 - 49 años	682 173	156	627	2 154	17	194 548	10 204
50 - 54 años	539 308	153	682	2 673	22	128 441	8 628
55 - 59 años	388 919	135	610	2 439	21	74 146	6 353
60 - 64 años	305 945	111	464	1 923	31	45 266	5 933
65 años y más	585 664	158	537	2 574	47	54 001	14 518
Hombres	4 849 411	171	475	1 717	51	1 596 148	64 123
12 - 14 años	429 246	4	1	1	0	0	4 475
15 - 19 años	663 064	36	13	17	1	259 738	10 076
20 - 24 años	601 037	5	16	35	1	282 096	8 631
25 - 29 años	546 014	8	13	59	1	229 611	7 117
30 - 34 años	541 872	7	24	60	4	212 185	6 949
35 - 39 años	483 846	4	24	73	3	185 743	6 153
40 - 44 años	402 414	4	30	117	4	148 336	4 923
45 - 49 años	325 717	14	50	216	4	106 948	3 611
50 - 54 años	259 710	22	77	287	5	72 238	3 066
55 - 59 años	187 632	24	87	283	6	42 259	2 197
60 - 64 años	145 437	20	64	232	3	26 041	2 081
65 años y más	263 422	23	76	337	19	30 953	4 844
Mujeres	5 245 186	849	3 281	12 419	136	1 618 507	102 197
12 - 14 años	423 571	9	3	1	1	0	4 538
15 - 19 años	671 048	43	26	36	2	294 954	13 334
20 - 24 años	649 114	23	33	94	1	312 128	12 523
25 - 29 años	606 393	15	39	121	1	250 961	11 270
30 - 34 años	605 448	21	82	214	6	226 781	12 043
35 - 39 años	532 611	43	146	455	8	183 189	10 409
40 - 44 años	436 910	85	386	1 090	16	132 531	8 243
45 - 49 años	356 456	142	577	1 938	13	87 600	6 593
50 - 54 años	279 598	131	605	2 386	17	56 203	5 562
55 - 59 años	201 287	111	523	2 156	15	31 887	4 156
60 - 64 años	160 508	91	400	1 691	28	19 225	3 852
65 años y más	322 242	135	461	2 237	28	23 048	9 674
16 Michoacán de Ocampo	2 888 792	228	585	3 756	22	615 808	41 337
12 - 14 años	282 183	3	0	2	0	0	2 126
15 - 19 años	423 624	14	7	10	0	123 113	4 430
20 - 24 años	332 440	9	16	35	0	115 680	5 026
25 - 29 años	284 690	6	16	35	1	83 516	3 542
30 - 34 años	273 154	7	17	87	1	71 418	3 523
35 - 39 años	247 470	11	30	219	1	65 695	3 470
40 - 44 años	216 455	29	72	425	2	56 531	3 348
45 - 49 años	182 586	30	85	586	3	39 885	2 714
50 - 54 años	153 673	32	90	642	2	25 853	2 400
55 - 59 años	120 402	23	88	527	6	14 712	2 039
60 - 64 años	104 898	26	52	474	1	8 784	2 096
65 años y más	267 217	38	112	714	5	10 621	6 623
Hombres	1 347 325	46	78	447	7	293 771	16 898
12 - 14 años	142 014	0	0	1	0	0	1 171
15 - 19 años	202 977	6	2	3	0	54 151	1 906
20 - 24 años	147 596	3	4	12	0	51 565	2 089
25 - 29 años	126 561	2	5	5	1	37 592	1 344
30 - 34 años	124 017	2	2	12	1	32 601	1 341
35 - 39 años	112 596	1	1	22	0	31 588	1 288
40 - 44 años	100 356	3	9	49	1	29 395	1 333
45 - 49 años	85 391	3	6	53	0	22 148	1 067
50 - 54 años	72 818	6	14	66	0	14 877	945
55 - 59 años	57 263	2	7	62	2	8 674	786
60 - 64 años	49 077	8	9	66	1	5 102	817
65 años y más	126 659	10	19	96	1	6 078	2 811

Continúa

POBLACIÓN DE 12 AÑOS Y MÁS POR ENTIDAD FEDERATIVA, SEXO Y GRUPOS QUINQUENALES DE EDAD SEGÚN NIVEL DE ESCOLARIDAD Y GRADOS APROBADOS EN SECUNDARIA Y EN ESTUDIOS TÉCNICOS O COMERCIALES CON PRIMARIA TERMINADA

Entidad federativa, sexo y grupos quinquenales de edad	Población de 12 años y más	Nivel de escolaridad					
		Estudios técnicos o comerciales con primaria terminada				Con educación posbásica [1]	No especificado
		1 grado	2 grados	3 y 4 grados	No especificado		
16 Michoacán de Ocampo							
Mujeres	1 541 467	182	507	3 309	15	322 037	24 439
12 - 14 años	140 169	3	0	1	0	0	955
15 - 19 años	220 647	8	5	7	0	68 962	2 524
20 - 24 años	184 844	6	12	23	0	64 115	2 937
25 - 29 años	158 129	4	11	30	0	45 924	2 198
30 - 34 años	149 137	5	15	75	0	38 817	2 182
35 - 39 años	134 874	10	29	197	1	34 107	2 182
40 - 44 años	116 099	26	63	376	1	27 136	2 015
45 - 49 años	97 195	27	79	533	3	17 737	1 647
50 - 54 años	80 855	26	76	576	2	10 976	1 455
55 - 59 años	63 139	21	81	465	4	6 038	1 253
60 - 64 años	55 821	18	43	408	0	3 682	1 279
65 años y más	140 558	28	93	618	4	4 543	3 812
17 Morelos	1 174 693	75	274	1 160	14	363 494	16 814
12 - 14 años	101 259	0	0	0	0	0	851
15 - 19 años	155 301	2	5	4	0	61 920	1 985
20 - 24 años	134 191	3	3	9	0	62 996	2 044
25 - 29 años	119 236	4	4	10	0	47 362	1 433
30 - 34 años	118 659	3	6	22	0	44 326	1 531
35 - 39 años	108 333	2	7	27	0	40 539	1 551
40 - 44 años	94 307	4	19	64	2	35 202	1 552
45 - 49 años	81 012	10	40	148	0	25 587	1 229
50 - 54 años	67 341	11	51	194	2	17 910	1 032
55 - 59 años	51 112	7	35	193	5	10 643	840
60 - 64 años	43 128	11	36	191	0	6 832	763
65 años y más	100 814	18	68	298	5	10 177	2 003
Hombres	553 060	12	41	127	5	172 857	6 356
12 - 14 años	51 226	0	0	0	0	0	430
15 - 19 años	76 688	1	3	1	0	28 371	847
20 - 24 años	62 002	2	3	1	0	28 775	814
25 - 29 años	54 001	1	1	1	0	21 305	498
30 - 34 años	54 302	0	2	6	0	20 196	514
35 - 39 años	49 588	0	1	7	0	18 988	487
40 - 44 años	44 081	0	2	8	0	17 481	560
45 - 49 años	37 708	1	6	13	0	13 236	481
50 - 54 años	32 058	3	7	19	1	9 514	380
55 - 59 años	24 477	0	2	26	2	5 821	316
60 - 64 años	20 379	1	6	22	0	3 741	285
65 años y más	46 550	3	8	23	2	5 429	744
Mujeres	621 633	63	233	1 033	9	190 637	10 458
12 - 14 años	50 033	0	0	0	0	0	421
15 - 19 años	78 613	1	2	3	0	33 549	1 138
20 - 24 años	72 189	1	0	8	0	34 221	1 230
25 - 29 años	65 235	3	3	9	0	26 057	935
30 - 34 años	64 357	3	4	16	0	24 130	1 017
35 - 39 años	58 745	2	6	20	0	21 551	1 064
40 - 44 años	50 226	4	17	56	2	17 721	992
45 - 49 años	43 304	9	34	135	0	12 351	748
50 - 54 años	35 283	8	44	175	1	8 396	652
55 - 59 años	26 635	7	33	167	3	4 822	524
60 - 64 años	22 749	10	30	169	0	3 091	478
65 años y más	54 264	15	60	275	3	4 748	1 259
18 Nayarit	703 447	25	175	471	1	205 658	7 630
12 - 14 años	61 765	0	0	0	0	0	549
15 - 19 años	97 519	2	5	1	0	41 802	1 181
20 - 24 años	79 031	3	2	3	0	38 002	1 009
25 - 29 años	69 847	0	1	5	0	27 183	834
30 - 34 años	69 251	1	2	12	0	23 938	769
35 - 39 años	62 553	2	9	13	0	22 629	748
40 - 44 años	54 176	1	16	23	0	18 905	600
45 - 49 años	47 294	5	22	51	0	13 791	445
50 - 54 años	39 727	2	34	80	1	8 784	344
55 - 59 años	31 623	2	24	75	0	4 956	246
60 - 64 años	27 893	4	23	85	0	2 808	261
65 años y más	62 768	3	37	123	0	2 860	644

Continúa

POBLACIÓN DE 12 AÑOS Y MÁS POR ENTIDAD FEDERATIVA, SEXO Y GRUPOS QUINQUENALES DE EDAD SEGÚN NIVEL DE ESCOLARIDAD Y GRADOS APROBADOS EN SECUNDARIA Y EN ESTUDIOS TÉCNICOS O COMERCIALES CON PRIMARIA TERMINADA

Entidad federativa, sexo y grupos quinquenales de edad	Población de 12 años y más	Nivel de escolaridad					
		Estudios técnicos o comerciales con primaria terminada				Con educación posbásica [1]	No especificado
		1 grado	2 grados	3 y 4 grados	No especificado		
18 Nayarit							
Hombres	343 735	5	31	72	0	96 407	3 144
12 - 14 años	31 353	0	0	0	0	0	268
15 - 19 años	48 922	2	2	0	0	19 026	480
20 - 24 años	37 566	0	0	1	0	17 032	376
25 - 29 años	33 028	0	0	1	0	11 894	320
30 - 34 años	33 146	0	1	2	0	10 543	284
35 - 39 años	30 053	0	0	1	0	10 455	275
40 - 44 años	26 110	0	5	1	0	9 448	252
45 - 49 años	22 809	1	4	9	0	7 301	215
50 - 54 años	19 578	0	4	13	0	4 841	140
55 - 59 años	15 747	1	6	11	0	2 771	106
60 - 64 años	13 971	0	2	14	0	1 584	127
65 años y más	31 452	1	7	19	0	1 512	301
Mujeres	359 712	20	144	399	1	109 251	4 486
12 - 14 años	30 412	0	0	0	0	0	281
15 - 19 años	48 597	0	3	1	0	22 776	701
20 - 24 años	41 465	3	2	2	0	20 970	633
25 - 29 años	36 819	0	1	4	0	15 289	514
30 - 34 años	36 105	1	1	10	0	13 395	485
35 - 39 años	32 500	2	9	12	0	12 174	473
40 - 44 años	28 066	1	11	22	0	9 457	348
45 - 49 años	24 485	4	18	42	0	6 490	230
50 - 54 años	20 149	2	30	67	1	3 943	204
55 - 59 años	15 876	1	18	64	0	2 185	140
60 - 64 años	13 922	4	21	71	0	1 224	134
65 años y más	31 316	2	30	104	0	1 348	343
19 Nuevo León	3 163 105	907	2 520	15 036	150	1 156 710	75 856
12 - 14 años	227 865	3	0	0	0	0	2 650
15 - 19 años	372 986	46	21	19	0	151 266	12 556
20 - 24 años	381 072	21	23	74	2	190 962	8 448
25 - 29 años	364 392	23	24	110	4	162 832	8 985
30 - 34 años	368 549	33	43	170	1	160 400	9 133
35 - 39 años	322 812	32	75	342	4	143 172	8 039
40 - 44 años	265 277	49	145	735	10	117 772	6 189
45 - 49 años	218 683	136	303	1 616	14	87 545	4 659
50 - 54 años	172 436	126	392	2 300	18	58 133	3 645
55 - 59 años	134 046	137	367	2 609	27	35 266	2 912
60 - 64 años	108 646	127	350	2 472	23	22 291	2 576
65 años y más	226 341	174	777	4 589	47	27 071	6 064
Hombres	1 563 265	274	673	2 706	59	592 568	32 441
12 - 14 años	115 492	2	0	0	0	0	1 345
15 - 19 años	187 600	20	7	6	0	75 043	5 566
20 - 24 años	191 558	13	10	24	0	95 891	3 711
25 - 29 años	181 145	9	9	31	2	80 891	3 902
30 - 34 años	183 158	8	17	45	1	80 316	3 826
35 - 39 años	159 879	10	19	41	0	72 155	3 359
40 - 44 años	131 231	10	25	74	2	61 361	2 617
45 - 49 años	106 900	26	48	147	1	47 248	1 923
50 - 54 años	83 952	32	97	297	6	32 161	1 468
55 - 59 años	65 124	45	115	436	13	20 149	1 222
60 - 64 años	52 394	48	108	475	10	12 535	1 090
65 años y más	104 832	51	218	1 130	24	14 818	2 412
Mujeres	1 599 840	633	1 847	12 330	91	564 142	43 415
12 - 14 años	112 373	1	0	0	0	0	1 305
15 - 19 años	185 386	26	14	13	0	76 223	6 990
20 - 24 años	189 514	8	13	50	2	95 071	4 737
25 - 29 años	183 247	14	15	79	2	81 941	5 083
30 - 34 años	185 391	25	26	125	0	80 084	5 307
35 - 39 años	162 933	22	56	301	4	71 017	4 680
40 - 44 años	134 046	39	120	661	8	56 411	3 572
45 - 49 años	111 783	110	255	1 469	13	40 297	2 736
50 - 54 años	88 484	94	295	2 003	12	25 972	2 177
55 - 59 años	68 922	92	252	2 173	14	15 117	1 690
60 - 64 años	56 252	79	242	1 997	13	9 756	1 486
65 años y más	121 509	123	559	3 459	23	12 253	3 652

Continúa

POBLACIÓN DE 12 AÑOS Y MÁS POR ENTIDAD FEDERATIVA, SEXO Y GRUPOS QUINQUENALES DE EDAD SEGÚN NIVEL DE ESCOLARIDAD Y GRADOS APROBADOS EN SECUNDARIA Y EN ESTUDIOS TÉCNICOS O COMERCIALES CON PRIMARIA TERMINADA

Entidad federativa, sexo y grupos quinquenales de edad	Población de 12 años y más	Nivel de escolaridad					
		Estudios técnicos o comerciales con primaria terminada				Con educación posbásica [1]	No especificado
		1 grado	2 grados	3 y 4 grados	No especificado		
20 Oaxaca	2 534 474	55	182	683	23	470 691	31 106
12 - 14 años	269 539	2	1	0	0	0	1 863
15 - 19 años	366 868	6	1	4	0	113 028	3 133
20 - 24 años	281 999	1	3	6	0	99 463	3 666
25 - 29 años	243 386	4	3	6	2	66 816	2 405
30 - 34 años	230 648	1	4	15	1	52 013	2 225
35 - 39 años	210 256	4	3	26	0	44 089	2 294
40 - 44 años	185 440	3	8	37	1	36 235	2 453
45 - 49 años	161 350	6	29	71	3	24 866	2 101
50 - 54 años	136 431	7	25	137	2	15 495	1 943
55 - 59 años	107 316	9	32	118	3	8 278	1 710
60 - 64 años	102 856	6	24	85	2	4 798	2 009
65 años y más	238 385	6	49	178	9	5 610	5 304
Hombres	1 183 270	13	22	83	8	231 986	11 522
12 - 14 años	135 651	0	0	0	0	0	925
15 - 19 años	178 035	2	0	0	0	51 924	1 332
20 - 24 años	127 254	0	1	2	0	46 627	1 475
25 - 29 años	108 120	1	0	1	0	31 395	823
30 - 34 años	104 049	0	0	0	0	25 327	768
35 - 39 años	95 780	1	0	2	0	22 281	782
40 - 44 años	86 072	2	1	5	0	19 502	894
45 - 49 años	74 758	0	3	7	0	14 182	776
50 - 54 años	64 181	2	3	10	1	9 283	675
55 - 59 años	50 555	2	3	19	2	5 030	604
60 - 64 años	47 633	2	3	10	0	3 019	669
65 años y más	111 182	1	8	27	5	3 416	1 799
Mujeres	1 351 204	42	160	600	15	238 705	19 584
12 - 14 años	133 888	2	1	0	0	0	938
15 - 19 años	188 833	4	1	4	0	61 104	1 801
20 - 24 años	154 745	1	2	4	0	52 836	2 191
25 - 29 años	135 266	3	3	5	2	35 421	1 582
30 - 34 años	126 599	1	4	15	1	26 686	1 457
35 - 39 años	114 476	3	3	24	0	21 808	1 512
40 - 44 años	99 368	1	7	32	1	16 733	1 559
45 - 49 años	86 592	6	26	64	3	10 684	1 325
50 - 54 años	72 250	5	22	127	1	6 212	1 268
55 - 59 años	56 761	7	29	99	1	3 248	1 106
60 - 64 años	55 223	4	21	75	2	1 779	1 340
65 años y más	127 203	5	41	151	4	2 194	3 505
21 Puebla	3 854 023	275	965	4 047	37	947 052	42 706
12 - 14 años	375 293	10	6	0	0	0	3 000
15 - 19 años	548 971	33	16	15	0	196 460	6 043
20 - 24 años	474 429	15	15	37	0	184 015	5 812
25 - 29 años	411 939	6	24	48	2	132 812	3 858
30 - 34 años	384 349	9	19	64	0	116 385	3 630
35 - 39 años	340 799	11	35	180	3	98 631	3 584
40 - 44 años	283 374	25	94	359	2	76 805	3 036
45 - 49 años	242 420	27	159	559	2	53 059	2 557
50 - 54 años	197 862	22	153	661	7	35 900	2 259
55 - 59 años	154 041	34	153	657	4	21 725	1 791
60 - 64 años	133 552	29	103	536	3	13 577	1 883
65 años y más	306 994	54	188	931	14	17 683	5 253
Hombres	1 804 501	52	145	597	11	459 232	15 666
12 - 14 años	188 814	4	0	0	0	0	1 500
15 - 19 años	268 014	9	4	4	0	92 021	2 419
20 - 24 años	217 540	2	7	11	0	86 590	2 217
25 - 29 años	187 990	1	5	12	0	62 705	1 445
30 - 34 años	176 534	1	5	9	0	55 451	1 225
35 - 39 años	156 674	2	3	24	0	48 130	1 258
40 - 44 años	132 012	2	8	47	0	38 978	999
45 - 49 años	112 766	5	21	55	0	27 659	910
50 - 54 años	92 385	3	22	115	3	18 886	727
55 - 59 años	71 906	7	20	99	2	11 786	608
60 - 64 años	61 586	3	17	74	2	7 378	636
65 años y más	138 280	13	33	147	4	9 648	1 722

Continúa

POBLACIÓN DE 12 AÑOS Y MÁS POR ENTIDAD FEDERATIVA, SEXO Y GRUPOS QUINQUENALES DE EDAD SEGÚN NIVEL DE ESCOLARIDAD Y GRADOS APROBADOS EN SECUNDARIA Y EN ESTUDIOS TÉCNICOS O COMERCIALES CON PRIMARIA TERMINADA

Entidad federativa, sexo y grupos quinquenales de edad	Población de 12 años y más	Nivel de escolaridad					
		Estudios técnicos o comerciales con primaria terminada				Con educación posbásica [1]	No especificado
		1 grado	2 grados	3 y 4 grados	No especificado		
21 Puebla							
Mujeres	2 049 522	223	820	3 450	26	487 820	27 040
12 - 14 años	186 479	6	6	0	0	0	1 500
15 - 19 años	280 957	24	12	11	0	104 439	3 624
20 - 24 años	256 889	13	8	26	0	97 425	3 595
25 - 29 años	223 949	5	19	36	2	70 107	2 413
30 - 34 años	207 815	8	14	55	0	60 934	2 405
35 - 39 años	184 125	9	32	156	3	50 501	2 326
40 - 44 años	151 362	23	86	312	2	37 827	2 037
45 - 49 años	129 654	22	138	504	2	25 400	1 647
50 - 54 años	105 477	19	131	546	4	17 014	1 532
55 - 59 años	82 135	27	133	558	2	9 939	1 183
60 - 64 años	71 966	26	86	462	1	6 199	1 247
65 años y más	168 714	41	155	784	10	8 035	3 531
22 Querétaro Arteaga	1 151 149	103	346	1 268	27	338 091	14 561
12 - 14 años	107 468	0	0	0	0	0	865
15 - 19 años	162 541	6	0	0	0	56 484	1 547
20 - 24 años	146 713	7	8	7	0	60 618	1 678
25 - 29 años	130 500	2	6	12	0	47 726	1 350
30 - 34 años	126 438	3	11	20	1	45 548	1 396
35 - 39 años	109 689	6	12	44	1	38 383	1 266
40 - 44 años	91 576	6	38	85	5	30 690	1 026
45 - 49 años	73 238	10	38	164	3	22 026	898
50 - 54 años	57 129	15	66	207	1	14 795	933
55 - 59 años	40 621	15	55	205	8	8 811	735
60 - 64 años	33 692	15	51	202	2	5 651	794
65 años y más	71 544	18	61	322	6	7 359	2 073
Hombres	546 098	19	43	132	3	165 271	5 552
12 - 14 años	53 874	0	0	0	0	0	422
15 - 19 años	79 047	1	0	0	0	25 822	708
20 - 24 años	68 013	3	1	3	0	28 335	694
25 - 29 años	60 021	0	2	7	0	22 139	532
30 - 34 años	59 116	1	3	4	0	21 977	455
35 - 39 años	51 435	1	2	8	0	19 061	398
40 - 44 años	43 747	2	6	8	0	15 879	358
45 - 49 años	35 138	1	4	10	0	11 743	308
50 - 54 años	27 531	4	9	15	0	8 121	320
55 - 59 años	19 600	1	4	21	1	4 917	272
60 - 64 años	15 806	1	6	22	0	3 136	281
65 años y más	32 770	4	6	34	2	4 141	804
Mujeres	605 051	84	303	1 136	24	172 820	9 009
12 - 14 años	53 594	0	0	0	0	0	443
15 - 19 años	83 494	5	0	0	0	30 662	839
20 - 24 años	78 700	4	7	4	0	32 283	984
25 - 29 años	70 479	2	4	5	0	25 587	818
30 - 34 años	67 322	2	8	16	1	23 571	941
35 - 39 años	58 254	5	10	36	1	19 322	868
40 - 44 años	47 829	4	32	77	5	14 811	668
45 - 49 años	38 100	9	34	154	3	10 283	590
50 - 54 años	29 598	11	57	192	1	6 674	613
55 - 59 años	21 021	14	51	184	7	3 894	463
60 - 64 años	17 886	14	45	180	2	2 515	513
65 años y más	38 774	14	55	288	4	3 218	1 269
23 Quintana Roo	740 691	21	134	280	6	226 602	11 363
12 - 14 años	63 249	1	0	0	0	0	592
15 - 19 años	102 042	1	0	0	0	35 264	1 187
20 - 24 años	103 377	2	1	3	0	41 371	1 716
25 - 29 años	97 203	1	4	4	1	37 080	1 432
30 - 34 años	93 113	1	12	8	1	33 964	1 510
35 - 39 años	78 570	2	12	24	0	28 924	1 403
40 - 44 años	59 687	2	17	28	0	20 716	1 065
45 - 49 años	43 595	3	22	32	0	12 504	696
50 - 54 años	32 692	1	25	51	1	7 773	475
55 - 59 años	23 000	1	15	47	0	4 135	412
60 - 64 años	16 414	2	13	36	1	2 395	311
65 años y más	27 749	4	13	47	2	2 476	564

Continúa

POBLACIÓN DE 12 AÑOS Y MÁS POR ENTIDAD FEDERATIVA, SEXO Y GRUPOS QUINQUENALES DE EDAD SEGÚN NIVEL DE ESCOLARIDAD Y GRADOS APROBADOS EN SECUNDARIA Y EN ESTUDIOS TÉCNICOS O COMERCIALES CON PRIMARIA TERMINADA

Entidad federativa, sexo y grupos quinquenales de edad	Población de 12 años y más	Nivel de escolaridad					
		Estudios técnicos o comerciales con primaria terminada				Con educación posbásica [1]	No especificado
		1 grado	2 grados	3 y 4 grados	No especificado		
23 Quintana Roo							
Hombres	375 211	4	17	37	1	120 153	5 046
12 - 14 años	31 956	0	0	0	0	0	289
15 - 19 años	51 828	1	0	0	0	16 866	566
20 - 24 años	52 041	1	1	2	0	20 777	829
25 - 29 años	48 401	0	0	0	0	19 086	661
30 - 34 años	46 621	1	4	1	1	17 778	634
35 - 39 años	39 966	0	3	2	0	15 924	573
40 - 44 años	30 565	0	1	3	0	11 916	482
45 - 49 años	22 306	0	1	2	0	7 552	291
50 - 54 años	16 898	0	1	6	0	4 743	201
55 - 59 años	11 898	0	2	9	0	2 585	159
60 - 64 años	8 388	0	2	4	0	1 467	122
65 años y más	14 343	1	2	8	0	1 459	239
Mujeres	365 480	17	117	243	5	106 449	6 317
12 - 14 años	31 293	1	0	0	0	0	303
15 - 19 años	50 214	0	0	0	0	18 398	621
20 - 24 años	51 336	1	0	1	0	20 594	887
25 - 29 años	48 802	1	4	4	1	17 994	771
30 - 34 años	46 492	0	8	7	0	16 186	876
35 - 39 años	38 604	2	9	22	0	13 000	830
40 - 44 años	29 122	2	16	25	0	8 800	583
45 - 49 años	21 289	3	21	30	0	4 952	405
50 - 54 años	15 794	1	24	45	1	3 030	274
55 - 59 años	11 102	1	13	38	0	1 550	253
60 - 64 años	8 026	2	11	32	1	928	189
65 años y más	13 406	3	11	39	2	1 017	325
24 San Luis Potosí	1 754 080	188	1 252	2 607	34	444 171	21 577
12 - 14 años	172 444	0	0	0	0	0	1 319
15 - 19 años	247 158	14	3	3	0	86 158	2 858
20 - 24 años	198 562	7	10	20	0	83 055	2 171
25 - 29 años	173 849	1	3	22	1	59 406	1 716
30 - 34 años	171 383	2	17	32	2	54 337	1 736
35 - 39 años	155 867	5	38	68	0	48 649	1 805
40 - 44 años	134 538	17	123	185	2	40 680	1 628
45 - 49 años	113 281	24	167	306	5	28 508	1 335
50 - 54 años	92 388	26	220	399	0	18 218	1 109
55 - 59 años	73 276	22	196	426	4	10 346	1 019
60 - 64 años	65 308	15	177	416	9	6 540	1 211
65 años y más	156 026	55	298	730	11	8 274	3 670
Hombres	835 178	55	199	400	8	212 883	8 792
12 - 14 años	87 084	0	0	0	0	0	637
15 - 19 años	121 587	10	2	1	0	39 737	1 224
20 - 24 años	91 177	4	2	7	0	38 720	906
25 - 29 años	79 474	0	1	5	1	27 936	681
30 - 34 años	79 159	0	5	7	1	25 528	696
35 - 39 años	72 725	1	7	8	0	23 235	699
40 - 44 años	63 383	8	12	23	0	20 066	640
45 - 49 años	53 881	6	20	35	0	14 687	537
50 - 54 años	44 537	9	27	52	0	9 649	444
55 - 59 años	35 625	6	38	66	0	5 643	374
60 - 64 años	31 164	5	34	71	4	3 469	457
65 años y más	75 382	6	51	125	2	4 213	1 497
Mujeres	918 902	133	1 053	2 207	26	231 288	12 785
12 - 14 años	85 360	0	0	0	0	0	682
15 - 19 años	125 571	4	1	2	0	46 421	1 634
20 - 24 años	107 385	3	8	13	0	44 335	1 265
25 - 29 años	94 375	1	2	17	0	31 470	1 035
30 - 34 años	92 224	2	12	25	1	28 809	1 040
35 - 39 años	83 142	4	31	60	0	25 414	1 106
40 - 44 años	71 155	9	111	162	2	20 614	988
45 - 49 años	59 400	18	147	271	5	13 821	798
50 - 54 años	47 851	17	193	347	0	8 569	665
55 - 59 años	37 651	16	158	360	4	4 703	645
60 - 64 años	34 144	10	143	345	5	3 071	754
65 años y más	80 644	49	247	605	9	4 061	2 173

Continúa

POBLACIÓN DE 12 AÑOS Y MÁS POR ENTIDAD FEDERATIVA, SEXO Y GRUPOS QUINQUENALES DE EDAD SEGÚN NIVEL DE ESCOLARIDAD Y GRADOS APROBADOS EN SECUNDARIA Y EN ESTUDIOS TÉCNICOS O COMERCIALES CON PRIMARIA TERMINADA

Entidad federativa, sexo y grupos quinquenales de edad	Población de 12 años y más	Nivel de escolaridad					
		Estudios técnicos o comerciales con primaria terminada				Con educación posbásica [1]	No especificado
		1 grado	2 grados	3 y 4 grados	No especificado		
25 Sinaloa	1 911 618	277	1 433	5 502	39	661 020	27 758
12 - 14 años	165 608	6	5	1	0	0	1 991
15 - 19 años	256 624	10	8	6	0	128 474	3 740
20 - 24 años	220 179	9	7	33	1	123 089	2 661
25 - 29 años	196 928	4	21	57	1	92 277	2 334
30 - 34 años	197 089	11	38	119	1	83 943	2 339
35 - 39 años	177 043	5	75	215	1	78 524	2 154
40 - 44 años	154 173	32	131	455	7	62 164	2 026
45 - 49 años	130 129	29	217	764	7	39 939	1 639
50 - 54 años	107 972	43	237	958	7	24 485	1 552
55 - 59 años	84 875	41	223	960	4	13 215	1 473
60 - 64 años	71 711	28	174	830	4	7 225	1 557
65 años y más	149 287	59	297	1 104	6	7 685	4 292
Hombres	940 252	77	214	903	13	325 584	11 818
12 - 14 años	84 192	4	0	1	0	0	1 009
15 - 19 años	129 543	3	0	3	0	59 707	1 664
20 - 24 años	108 293	4	3	11	1	58 254	1 084
25 - 29 años	95 435	0	2	8	0	43 180	920
30 - 34 años	95 801	2	4	20	1	39 821	844
35 - 39 años	85 905	0	6	27	0	38 730	778
40 - 44 años	74 352	6	19	47	3	33 090	767
45 - 49 años	62 475	2	18	92	2	22 164	685
50 - 54 años	52 869	13	29	134	1	14 115	636
55 - 59 años	42 299	16	45	172	2	7 806	675
60 - 64 años	36 009	10	33	170	1	4 341	730
65 años y más	73 079	17	55	218	2	4 376	2 026
Mujeres	971 366	200	1 219	4 599	26	335 436	15 940
12 - 14 años	81 416	2	5	0	0	0	982
15 - 19 años	127 081	7	8	3	0	68 767	2 076
20 - 24 años	111 886	5	4	22	0	64 835	1 577
25 - 29 años	101 493	4	19	49	1	49 097	1 414
30 - 34 años	101 288	9	34	99	0	44 122	1 495
35 - 39 años	91 138	5	69	188	1	39 794	1 376
40 - 44 años	79 821	26	112	408	4	29 074	1 259
45 - 49 años	67 654	27	199	672	5	17 775	954
50 - 54 años	55 103	30	208	824	6	10 370	916
55 - 59 años	42 576	25	178	788	2	5 409	798
60 - 64 años	35 702	18	141	660	3	2 884	827
65 años y más	76 208	42	242	886	4	3 309	2 266
26 Sonora	1 760 582	337	2 164	4 942	29	590 187	29 910
12 - 14 años	144 760	3	0	1	0	0	1 495
15 - 19 años	221 592	19	12	9	0	99 485	3 033
20 - 24 años	201 924	7	10	19	1	106 067	3 677
25 - 29 años	190 619	8	13	38	0	85 122	2 776
30 - 34 años	191 733	7	40	116	1	76 900	3 141
35 - 39 años	171 077	8	79	152	0	70 173	3 074
40 - 44 años	147 464	20	102	319	5	57 697	2 668
45 - 49 años	125 538	38	231	569	1	40 317	2 141
50 - 54 años	99 848	52	386	936	4	24 212	1 814
55 - 59 años	74 804	46	398	903	7	13 409	1 494
60 - 64 años	61 504	52	378	811	2	8 072	1 347
65 años y más	129 719	77	515	1 069	8	8 733	3 250
Hombres	875 058	102	485	983	7	292 943	12 450
12 - 14 años	73 675	2	0	0	0	0	793
15 - 19 años	112 152	15	7	4	0	47 273	1 400
20 - 24 años	100 958	3	6	11	0	51 039	1 682
25 - 29 años	94 060	4	7	14	0	40 409	1 189
30 - 34 años	95 041	4	12	25	0	36 745	1 156
35 - 39 años	84 559	2	11	36	0	34 372	1 042
40 - 44 años	72 883	4	17	52	0	29 995	1 031
45 - 49 años	61 981	13	44	88	0	22 184	824
50 - 54 años	49 577	17	65	136	2	13 608	707
55 - 59 años	37 298	12	83	182	2	7 756	611
60 - 64 años	30 129	13	94	160	0	4 657	582
65 años y más	62 745	13	139	275	3	4 905	1 433

Continúa

POBLACIÓN DE 12 AÑOS Y MÁS POR ENTIDAD FEDERATIVA, SEXO Y GRUPOS QUINQUENALES DE EDAD SEGÚN NIVEL DE ESCOLARIDAD Y GRADOS APROBADOS EN SECUNDARIA Y EN ESTUDIOS TÉCNICOS O COMERCIALES CON PRIMARIA TERMINADA

Entidad federativa, sexo y grupos quinquenales de edad	Población de 12 años y más	Nivel de escolaridad					
		Estudios técnicos o comerciales con primaria terminada				Con educación posbásica [1]	No especificado
		1 grado	2 grados	3 y 4 grados	No especificado		
26 Sonora							
Mujeres	885 524	235	1 679	3 959	22	297 244	17 460
12 - 14 años	71 085	1	0	1	0	0	702
15 - 19 años	109 440	4	5	5	0	52 212	1 633
20 - 24 años	100 966	4	4	8	1	55 028	1 995
25 - 29 años	96 559	4	6	24	0	44 713	1 587
30 - 34 años	96 692	3	28	91	1	40 155	1 985
35 - 39 años	86 518	6	68	116	0	35 801	2 032
40 - 44 años	74 581	16	85	267	5	27 702	1 637
45 - 49 años	63 557	25	187	481	1	18 133	1 317
50 - 54 años	50 271	35	321	800	2	10 604	1 107
55 - 59 años	37 506	34	315	721	5	5 653	883
60 - 64 años	31 375	39	284	651	2	3 415	765
65 años y más	66 974	64	376	794	5	3 828	1 817
27 Tabasco	1 465 635	33	149	812	18	414 158	17 526
12 - 14 años	134 844	0	0	0	0	0	1 249
15 - 19 años	210 055	6	4	1	1	88 746	2 115
20 - 24 años	188 484	4	0	8	1	89 089	2 274
25 - 29 años	166 827	3	4	19	3	64 714	1 503
30 - 34 años	152 970	1	2	37	3	51 719	1 749
35 - 39 años	139 172	0	9	79	0	42 045	1 920
40 - 44 años	116 283	2	18	88	3	31 262	1 459
45 - 49 años	94 231	2	21	106	0	20 420	1 126
50 - 54 años	74 419	3	31	137	2	12 555	878
55 - 59 años	53 257	2	27	129	2	6 525	678
60 - 64 años	43 088	5	12	91	1	3 374	686
65 años y más	92 005	5	21	117	2	3 709	1 889
Hombres	711 773	13	27	115	5	212 407	7 198
12 - 14 años	67 862	0	0	0	0	0	652
15 - 19 años	103 853	3	2	1	0	42 647	1 005
20 - 24 años	88 521	3	0	2	0	43 478	1 040
25 - 29 años	77 246	1	1	7	1	31 945	635
30 - 34 años	71 854	0	0	5	1	26 247	668
35 - 39 años	67 085	0	2	9	0	22 273	737
40 - 44 años	57 310	1	1	7	0	17 504	559
45 - 49 años	46 877	0	4	16	0	12 132	404
50 - 54 años	37 257	0	4	18	1	7 671	334
55 - 59 años	26 778	1	7	23	1	4 123	249
60 - 64 años	21 273	1	1	13	0	2 127	261
65 años y más	45 857	3	5	14	1	2 260	654
Mujeres	753 862	20	122	697	13	201 751	10 328
12 - 14 años	66 982	0	0	0	0	0	597
15 - 19 años	106 202	3	2	0	1	46 099	1 110
20 - 24 años	99 963	1	0	6	1	45 611	1 234
25 - 29 años	89 581	2	3	12	2	32 769	868
30 - 34 años	81 116	1	2	32	2	25 472	1 081
35 - 39 años	72 087	0	7	70	0	19 772	1 183
40 - 44 años	58 973	1	17	81	3	13 758	900
45 - 49 años	47 354	2	17	90	0	8 288	722
50 - 54 años	37 162	3	27	119	1	4 884	544
55 - 59 años	26 479	1	20	106	1	2 402	429
60 - 64 años	21 815	4	11	78	1	1 247	425
65 años y más	46 148	2	16	103	1	1 449	1 235
28 Tamaulipas	2 231 367	675	3 025	9 647	71	728 599	41 958
12 - 14 años	172 259	2	1	2	0	0	1 863
15 - 19 años	274 245	13	9	15	1	117 741	5 223
20 - 24 años	267 644	16	27	55	2	132 796	4 873
25 - 29 años	253 314	19	40	135	3	107 656	4 156
30 - 34 años	248 444	35	108	308	2	97 785	4 235
35 - 39 años	223 045	50	168	561	2	86 608	4 354
40 - 44 años	185 155	61	297	953	10	68 039	3 945
45 - 49 años	150 775	119	417	1 306	8	46 722	2 906
50 - 54 años	119 530	94	404	1 480	12	29 835	2 351
55 - 59 años	91 480	78	418	1 402	9	17 052	1 898
60 - 64 años	77 434	77	418	1 321	9	10 740	1 851
65 años y más	168 042	111	718	2 109	13	13 625	4 303

Continúa

POBLACIÓN DE 12 AÑOS Y MÁS POR ENTIDAD FEDERATIVA, SEXO Y GRUPOS QUINQUENALES DE EDAD SEGÚN NIVEL DE ESCOLARIDAD Y GRADOS APROBADOS EN SECUNDARIA Y EN ESTUDIOS TÉCNICOS O COMERCIALES CON PRIMARIA TERMINADA

Entidad federativa, sexo y grupos quinquenales de edad	Población de 12 años y más	Nivel de escolaridad					
		Estudios técnicos o comerciales con primaria terminada				Con educación posbásica [1]	No especificado
		1 grado	2 grados	3 y 4 grados	No especificado		
28 Tamaulipas							
Hombres	1 090 580	194	636	2 304	24	366 843	17 947
12 - 14 años	87 322	0	1	0	0	0	948
15 - 19 años	138 074	6	1	3	1	56 354	2 430
20 - 24 años	131 056	4	7	15	1	64 622	2 353
25 - 29 años	122 825	3	8	34	1	53 007	1 919
30 - 34 años	120 474	10	24	64	0	48 737	1 760
35 - 39 años	108 728	10	24	98	0	43 870	1 777
40 - 44 años	90 750	11	49	178	6	35 722	1 581
45 - 49 años	73 401	27	70	234	1	25 522	1 159
50 - 54 años	58 365	32	74	318	2	16 401	960
55 - 59 años	43 967	29	105	364	5	9 529	730
60 - 64 años	36 895	31	110	378	5	5 930	692
65 años y más	78 723	31	163	618	2	7 149	1 638
Mujeres	1 140 787	481	2 389	7 343	47	361 756	24 011
12 - 14 años	84 937	2	0	2	0	0	915
15 - 19 años	136 171	7	8	12	0	61 387	2 793
20 - 24 años	136 588	12	20	40	1	68 174	2 520
25 - 29 años	130 489	16	32	101	2	54 649	2 237
30 - 34 años	127 970	25	84	244	2	49 048	2 475
35 - 39 años	114 317	40	144	463	2	42 738	2 577
40 - 44 años	94 405	50	248	775	4	32 317	2 364
45 - 49 años	77 374	92	347	1 072	7	21 200	1 747
50 - 54 años	61 165	62	330	1 162	10	13 434	1 391
55 - 59 años	47 513	49	313	1 038	4	7 523	1 168
60 - 64 años	40 539	46	308	943	4	4 810	1 159
65 años y más	89 319	80	555	1 491	11	6 476	2 665
29 Tlaxcala	779 732	32	149	394	5	212 656	8 380
12 - 14 años	70 688	0	1	0	0	0	585
15 - 19 años	108 254	5	5	5	0	41 920	1 124
20 - 24 años	99 680	0	1	8	0	44 385	1 143
25 - 29 años	88 678	1	1	6	0	32 943	831
30 - 34 años	81 874	1	6	11	0	27 705	888
35 - 39 años	72 699	2	9	22	1	23 606	816
40 - 44 años	59 577	2	16	37	0	17 196	661
45 - 49 años	48 794	3	15	56	1	10 980	477
50 - 54 años	37 925	4	25	70	0	6 263	351
55 - 59 años	28 757	5	16	55	3	3 404	301
60 - 64 años	24 137	4	23	47	0	1 940	309
65 años y más	58 669	5	31	77	0	2 314	894
Hombres	370 634	9	30	60	2	103 858	3 250
12 - 14 años	35 664	0	0	0	0	0	314
15 - 19 años	53 846	2	2	0	0	19 661	457
20 - 24 años	46 429	0	1	1	0	20 808	415
25 - 29 años	40 707	0	1	2	0	15 213	305
30 - 34 años	37 734	0	2	1	0	13 199	311
35 - 39 años	33 984	1	2	4	0	11 655	298
40 - 44 años	28 186	1	4	6	0	9 098	267
45 - 49 años	22 995	1	2	9	1	6 072	189
50 - 54 años	18 030	1	3	8	0	3 592	136
55 - 59 años	13 902	2	3	7	1	2 057	124
60 - 64 años	11 552	0	6	5	0	1 137	141
65 años y más	27 605	1	4	17	0	1 366	293
Mujeres	409 098	23	119	334	3	108 798	5 130
12 - 14 años	35 024	0	1	0	0	0	271
15 - 19 años	54 408	3	3	5	0	22 259	667
20 - 24 años	53 251	0	0	7	0	23 577	728
25 - 29 años	47 971	1	0	4	0	17 730	526
30 - 34 años	44 140	1	4	10	0	14 506	577
35 - 39 años	38 715	1	7	18	1	11 951	518
40 - 44 años	31 391	1	12	31	0	8 098	394
45 - 49 años	25 799	2	13	47	0	4 908	288
50 - 54 años	19 895	3	22	62	0	2 671	215
55 - 59 años	14 855	3	13	48	2	1 347	177
60 - 64 años	12 585	4	17	42	0	803	168
65 años y más	31 064	4	27	60	0	948	601

Continúa

POBLACIÓN DE 12 AÑOS Y MÁS POR ENTIDAD FEDERATIVA, SEXO Y GRUPOS QUINQUENALES DE EDAD SEGÚN NIVEL DE ESCOLARIDAD Y GRADOS APROBADOS EN SECUNDARIA Y EN ESTUDIOS TÉCNICOS O COMERCIALES CON PRIMARIA TERMINADA

Entidad federativa, sexo y grupos quinquenales de edad	Población de 12 años y más	Nivel de escolaridad					
		Estudios técnicos o comerciales con primaria terminada				Con educación posbásica [1]	No especificado
		1 grado	2 grados	3 y 4 grados	No especificado		
30 Veracruz de Ignacio de la Llave	5 339 596	1 029	2 748	5 373	73	1 304 450	54 244
12 - 14 años	480 759	1	0	0	0	0	3 510
15 - 19 años	710 167	34	10	9	1	252 512	5 666
20 - 24 años	582 248	19	18	21	5	249 844	6 160
25 - 29 años	517 828	12	28	56	3	178 246	4 425
30 - 34 años	516 830	26	52	100	1	155 942	4 669
35 - 39 años	496 595	39	112	205	1	143 026	5 020
40 - 44 años	432 692	88	236	430	4	118 224	4 673
45 - 49 años	369 611	144	395	658	6	81 828	3 742
50 - 54 años	310 556	178	547	999	8	53 499	3 325
55 - 59 años	247 750	166	464	937	9	30 176	2 926
60 - 64 años	211 512	121	345	763	12	18 418	2 861
65 años y más	463 048	201	541	1 195	23	22 735	7 267
Hombres	2 524 237	158	413	896	22	637 044	21 292
12 - 14 años	244 469	0	0	0	0	0	1 763
15 - 19 años	351 004	14	3	4	1	117 841	2 580
20 - 24 años	269 012	6	9	4	2	116 970	2 647
25 - 29 años	232 501	2	4	17	0	82 835	1 747
30 - 34 años	234 539	6	10	22	0	73 282	1 640
35 - 39 años	229 601	4	16	23	0	70 443	1 812
40 - 44 años	203 928	11	21	55	0	61 198	1 724
45 - 49 años	175 365	11	38	101	1	44 339	1 431
50 - 54 años	148 137	22	86	140	2	29 750	1 147
55 - 59 años	119 097	31	79	190	4	17 194	1 076
60 - 64 años	100 645	19	60	138	4	10 526	1 091
65 años y más	215 939	32	87	202	8	12 666	2 634
Mujeres	2 815 359	871	2 335	4 477	51	667 406	32 952
12 - 14 años	236 290	1	0	0	0	0	1 747
15 - 19 años	359 163	20	7	5	0	134 671	3 086
20 - 24 años	313 236	13	9	17	3	132 874	3 513
25 - 29 años	285 327	10	24	39	3	95 411	2 678
30 - 34 años	282 291	20	42	78	1	82 660	3 029
35 - 39 años	266 994	35	96	182	1	72 583	3 208
40 - 44 años	228 764	77	215	375	4	57 026	2 949
45 - 49 años	194 246	133	357	557	5	37 489	2 311
50 - 54 años	162 419	156	461	859	6	23 749	2 178
55 - 59 años	128 653	135	385	747	5	12 982	1 850
60 - 64 años	110 867	102	285	625	8	7 892	1 770
65 años y más	247 109	169	454	993	15	10 069	4 633
31 Yucatán	1 365 570	76	1 168	1 013	14	367 052	18 886
12 - 14 años	113 008	0	1	0	0	0	998
15 - 19 años	183 960	4	1	3	0	65 142	1 846
20 - 24 años	171 550	2	6	3	0	73 210	2 497
25 - 29 años	147 473	0	10	13	1	51 797	1 917
30 - 34 años	139 475	3	20	42	1	45 003	2 016
35 - 39 años	118 211	2	38	41	0	38 656	1 809
40 - 44 años	103 126	4	64	78	3	32 025	1 474
45 - 49 años	86 897	8	109	88	0	22 007	1 310
50 - 54 años	76 900	12	197	152	1	15 087	1 157
55 - 59 años	61 894	14	247	183	2	9 349	909
60 - 64 años	48 236	10	196	153	1	6 229	844
65 años y más	114 840	17	279	257	5	8 547	2 109
Hombres	666 352	17	273	247	5	186 071	8 059
12 - 14 años	56 976	0	0	0	0	0	506
15 - 19 años	91 950	0	0	1	0	31 047	830
20 - 24 años	84 185	0	1	2	0	36 663	1 203
25 - 29 años	71 543	0	3	7	0	26 280	835
30 - 34 años	67 053	1	6	11	0	22 084	811
35 - 39 años	56 944	1	10	3	0	19 432	710
40 - 44 años	49 655	1	8	21	1	16 988	598
45 - 49 años	41 778	0	17	18	0	11 975	546
50 - 54 años	36 800	2	33	30	0	8 224	470
55 - 59 años	30 238	3	62	36	1	5 275	349
60 - 64 años	23 013	3	54	39	0	3 373	343
65 años y más	56 217	6	79	79	3	4 730	858

Continúa

POBLACIÓN DE 12 AÑOS Y MÁS POR ENTIDAD FEDERATIVA, SEXO Y GRUPOS QUINQUENALES DE EDAD SEGÚN NIVEL DE ESCOLARIDAD Y GRADOS APROBADOS EN SECUNDARIA Y EN ESTUDIOS TÉCNICOS O COMERCIALES CON PRIMARIA TERMINADA

Entidad federativa, sexo y grupos quinquenales de edad	Población de 12 años y más	Nivel de escolaridad					
		Estudios técnicos o comerciales con primaria terminada				Con educación posbásica [1]	No especificado
		1 grado	2 grados	3 y 4 grados	No especificado		
31 Yucatán							
Mujeres	699 218	59	895	766	9	180 981	10 827
12 - 14 años	56 032	0	1	0	0	0	492
15 - 19 años	92 010	4	1	2	0	34 095	1 016
20 - 24 años	87 365	2	5	1	0	36 547	1 294
25 - 29 años	75 930	0	7	6	1	25 517	1 082
30 - 34 años	72 422	2	14	31	1	22 919	1 205
35 - 39 años	61 267	1	28	38	0	19 224	1 099
40 - 44 años	53 471	3	56	57	2	15 037	876
45 - 49 años	45 119	8	92	70	0	10 032	764
50 - 54 años	40 100	10	164	122	1	6 863	687
55 - 59 años	31 656	11	185	147	1	4 074	560
60 - 64 años	25 223	7	142	114	1	2 856	501
65 años y más	58 623	11	200	178	2	3 817	1 251
32 Zacatecas	1 002 413	174	568	2 501	19	205 957	10 318
12 - 14 años	94 556	1	0	0	0	0	634
15 - 19 años	145 349	6	5	6	0	46 578	1 234
20 - 24 años	112 509	3	4	12	1	39 786	1 372
25 - 29 años	99 137	6	7	37	1	27 514	879
30 - 34 años	97 454	8	25	119	0	23 957	952
35 - 39 años	89 531	15	46	279	1	22 488	952
40 - 44 años	76 065	21	82	382	1	18 020	891
45 - 49 años	62 751	36	109	396	5	11 877	665
50 - 54 años	50 399	32	87	380	2	7 163	535
55 - 59 años	40 637	15	53	295	3	3 897	415
60 - 64 años	37 993	14	76	249	1	2 283	420
65 años y más	96 032	17	74	346	4	2 394	1 369
Hombres	473 934	46	137	509	10	97 293	4 223
12 - 14 años	47 954	1	0	0	0	0	321
15 - 19 años	70 292	3	3	1	0	20 342	559
20 - 24 años	50 280	0	1	4	0	17 641	573
25 - 29 años	44 095	1	1	5	0	12 171	346
30 - 34 años	45 183	0	2	22	0	11 007	331
35 - 39 años	41 641	1	13	44	1	11 062	322
40 - 44 años	35 796	5	12	74	1	9 413	367
45 - 49 años	29 454	7	26	69	1	6 603	273
50 - 54 años	24 139	12	26	83	2	4 121	232
55 - 59 años	19 586	8	11	67	2	2 310	153
60 - 64 años	18 206	3	22	56	0	1 296	178
65 años y más	47 308	5	20	84	3	1 327	568
Mujeres	528 479	128	431	1 992	9	108 664	6 095
12 - 14 años	46 602	0	0	0	0	0	313
15 - 19 años	75 057	3	2	5	0	26 236	675
20 - 24 años	62 229	3	3	8	1	22 145	799
25 - 29 años	55 042	5	6	32	1	15 343	533
30 - 34 años	52 271	8	23	97	0	12 950	621
35 - 39 años	47 890	14	33	235	0	11 426	630
40 - 44 años	40 269	16	70	308	0	8 607	524
45 - 49 años	33 297	29	83	327	4	5 274	392
50 - 54 años	26 260	20	61	297	0	3 042	303
55 - 59 años	21 051	7	42	228	1	1 587	262
60 - 64 años	19 787	11	54	193	1	987	242
65 años y más	48 724	12	54	262	1	1 067	801

[1] Incluye a la población con algún grado aprobado en estudios técnicos o comerciales con secundaria terminada (profesional técnico), preparatoria o bachillerato, normal básica, estudios técnicos o comerciales con preparatoria terminada (técnico superior), profesional (licenciatura, normal superior o equivalente), maestría y doctorado. En la denominación del censo 2000, corresponde a la población con instrucción media superior y superior.

POBLACIÓN DE 15 AÑOS Y MÁS POR ENTIDAD FEDERATIVA, SEXO Y EDAD SEGÚN NIVEL DE ESCOLARIDAD Y GRADOS APROBADOS EN EDUCACIÓN MEDIA SUPERIOR

Entidad federativa, sexo y edad	Población de 15 años y más	Nivel de escolaridad									
		Sin educación media superior	Educación media superior								
			Estudios técnicos o comerciales con secundaria terminada					Preparatoria o bachillerato			
			1 grado	2 grados	3 grados	4 y 5 grados	No especificado	1 grado	2 grados	3 y 4 grados	No especificado
Estados Unidos Mexicanos	68 802 564	45 683 322	133 025	371 803	1 605 159	86 595	8 458	1 906 080	1 904 133	6 347 923	150 071
15 años	2 187 171	1 919 662	5 478	0	0	0	458	238 060	0	0	0
16 años	2 001 801	1 233 044	11 579	4 940	0	0	108	516 850	212 575	0	2 873
17 años	2 048 540	1 066 539	9 269	11 112	5 073	0	162	279 019	472 602	156 742	13 130
18 años	2 081 573	1 049 427	7 374	9 293	15 564	501	71	140 283	245 554	461 261	12 437
19 años	1 789 936	882 580	6 057	7 819	19 334	836	99	80 606	123 331	380 416	8 990
15 - 19 años	10 109 021	6 151 252	39 757	33 164	39 971	1 337	898	1 254 818	1 054 062	998 419	37 430
20 - 24 años	8 964 629	4 812 368	19 259	39 520	146 287	7 967	748	217 010	288 111	1 396 931	30 717
25 - 29 años	8 103 358	4 849 995	15 346	46 372	206 824	10 237	1 038	120 852	152 054	1 015 394	21 105
30 - 34 años	7 933 951	4 982 770	17 535	67 190	284 433	12 983	1 301	104 671	128 464	879 938	17 793
35 - 39 años	7 112 526	4 518 331	14 957	62 243	274 608	13 589	1 179	87 287	109 788	759 300	15 174
40 - 44 años	6 017 268	3 917 324	9 523	41 982	195 541	11 380	864	55 103	74 302	536 432	10 957
45 - 49 años	5 015 255	3 513 063	6 272	27 846	143 451	8 816	652	31 221	44 500	326 847	7 012
50 - 54 años	4 090 650	3 073 379	4 157	20 597	116 903	7 007	526	16 365	23 795	190 577	4 032
55 - 59 años	3 117 071	2 505 398	2 606	13 190	78 443	4 951	435	8 688	12 486	102 242	2 224
60 - 64 años	2 622 476	2 223 086	1 534	8 305	50 823	3 416	329	4 317	7 040	59 989	1 447
65 años y más	5 716 359	5 136 356	2 079	11 394	67 875	4 912	488	5 748	9 531	81 854	2 180
Hombres	32 782 806	21 462 513	47 695	97 311	420 951	24 094	3 043	1 005 004	1 009 821	3 287 620	77 817
15 años	1 098 529	977 276	2 459	0	0	0	184	107 526	0	0	0
16 años	997 070	648 040	5 075	1 858	0	0	46	238 560	92 991	0	1 420
17 años	1 019 489	557 931	4 043	4 627	1 897	0	84	147 162	215 430	67 220	5 927
18 años	1 027 010	535 134	3 205	3 843	5 841	198	30	78 299	129 284	204 539	6 011
19 años	853 808	428 408	2 484	2 976	7 295	267	39	44 326	67 645	174 686	4 453
15 - 19 años	4 995 906	3 146 789	17 266	13 304	15 033	465	383	615 873	505 350	446 445	17 811
20 - 24 años	4 253 440	2 284 516	7 777	13 497	51 920	2 857	314	119 492	159 408	674 118	15 419
25 - 29 años	3 805 724	2 260 808	5 348	12 469	63 060	3 188	392	67 971	84 971	508 193	10 679
30 - 34 años	3 745 974	2 335 651	5 352	14 924	74 563	3 625	436	62 927	76 402	464 832	9 455
35 - 39 años	3 371 372	2 098 084	4 459	13 375	69 068	3 559	396	55 800	69 014	422 045	8 377
40 - 44 años	2 871 549	1 794 062	2 633	9 428	47 729	2 986	297	36 984	48 784	313 547	6 320
45 - 49 años	2 388 149	1 588 297	1 745	6 158	29 960	2 096	217	21 379	30 100	195 000	4 101
50 - 54 años	1 959 720	1 408 308	1 193	4 967	24 112	1 731	170	11 307	16 137	114 607	2 339
55 - 59 años	1 497 981	1 162 190	850	3 798	18 189	1 242	148	6 281	8 688	63 449	1 282
60 - 64 años	1 243 788	1 028 914	491	2 388	12 045	968	117	3 112	4 807	36 891	824
65 años y más	2 649 203	2 354 894	581	3 003	15 272	1 377	173	3 878	6 160	48 493	1 210
Mujeres	36 019 758	24 220 809	85 330	274 492	1 184 208	62 501	5 415	901 076	894 312	3 060 303	72 254
15 años	1 088 642	942 386	3 019	0	0	0	274	130 534	0	0	0
16 años	1 004 731	585 004	6 504	3 082	0	0	62	278 290	119 584	0	1 453
17 años	1 029 051	508 608	5 226	6 485	3 176	0	78	131 857	257 172	89 522	7 203
18 años	1 054 563	514 293	4 169	5 450	9 723	303	41	61 984	116 270	256 722	6 426
19 años	936 128	454 172	3 573	4 843	12 039	569	60	36 280	55 686	205 730	4 537
15 - 19 años	5 113 115	3 004 463	22 491	19 860	24 938	872	515	638 945	548 712	551 974	19 619
20 - 24 años	4 711 189	2 527 852	11 482	26 023	94 367	5 110	434	97 518	128 703	722 813	15 298
25 - 29 años	4 297 634	2 589 187	9 998	33 903	143 764	7 049	646	52 881	67 083	507 201	10 426
30 - 34 años	4 187 977	2 647 119	12 183	52 266	209 870	9 358	865	41 744	52 062	415 106	8 338
35 - 39 años	3 741 154	2 420 247	10 498	48 868	205 540	10 030	783	31 487	40 774	337 255	6 797
40 - 44 años	3 145 719	2 123 262	6 890	32 554	147 812	8 394	567	18 119	25 518	222 885	4 637
45 - 49 años	2 627 106	1 924 766	4 527	21 688	113 491	6 720	435	9 842	14 400	131 847	2 911
50 - 54 años	2 130 930	1 665 071	2 964	15 630	92 791	5 276	356	5 058	7 658	75 970	1 693
55 - 59 años	1 619 090	1 343 208	1 756	9 392	60 254	3 709	287	2 407	3 798	38 793	942
60 - 64 años	1 378 688	1 194 172	1 043	5 917	38 778	2 448	212	1 205	2 233	23 098	623
65 años y más	3 067 156	2 781 462	1 498	8 391	52 603	3 535	315	1 870	3 371	33 361	970
01 Aguascalientes	690 851	446 644	1 120	2 500	17 955	785	50	20 033	17 853	67 757	493
15 años	23 444	21 647	30	0	0	0	2	1 584	0	0	0
16 años	21 444	12 975	129	25	0	0	0	6 529	1 621	0	10
17 años	21 311	11 206	53	99	34	0	0	2 701	5 788	1 149	46
18 años	21 416	10 822	47	75	158	3	0	1 391	2 248	5 560	39
19 años	19 392	9 696	39	60	184	10	0	819	1 148	4 258	29
15 - 19 años	107 007	66 346	298	259	376	13	2	13 024	10 805	10 967	124
20 - 24 años	93 139	49 683	107	271	1 260	60	2	2 304	2 517	14 220	79
25 - 29 años	83 073	50 057	137	302	1 933	75	7	1 313	1 259	10 384	63
30 - 34 años	82 651	51 437	149	437	3 325	96	7	1 180	1 079	9 272	49
35 - 39 años	73 006	44 219	161	455	3 586	133	6	961	898	8 544	57
40 - 44 años	61 553	37 925	116	281	2 535	108	4	573	558	6 198	52
45 - 49 años	49 233	32 624	58	176	1 642	103	2	299	348	3 700	27
50 - 54 años	39 222	28 342	38	134	1 301	72	8	192	186	1 979	15
55 - 59 años	29 196	22 701	22	74	810	64	5	83	76	1 104	9

Continúa

POBLACIÓN DE 15 AÑOS Y MÁS POR ENTIDAD FEDERATIVA, SEXO Y EDAD SEGÚN NIVEL DE ESCOLARIDAD Y GRADOS APROBADOS EN EDUCACIÓN MEDIA SUPERIOR

Entidad federativa, sexo y edad	Población de 15 años y más	Nivel de escolaridad									
		Sin educación media superior	Educación media superior								
			Estudios técnicos o comerciales con secundaria terminada					Preparatoria o bachillerato			
			1 grado	2 grados	3 grados	4 y 5 grados	No especificado	1 grado	2 grados	3 y 4 grados	No especificado
01 Aguascalientes											
60 - 64 años	23 168	19 165	11	36	521	27	3	55	55	598	5
65 años y más	49 603	44 145	23	75	666	34	4	49	72	791	13
Hombres	325 407	208 223	373	608	4 475	201	16	10 411	9 210	33 841	233
15 años	11 849	11 023	13	0	0	0	1	726	0	0	0
16 años	10 721	6 913	58	10	0	0	0	2 996	671	0	8
17 años	10 522	5 928	29	46	12	0	0	1 402	2 506	483	21
18 años	10 465	5 588	21	25	57	1	0	736	1 211	2 382	12
19 años	9 191	4 819	24	23	68	4	0	428	628	1 877	13
15 - 19 años	52 748	34 271	145	104	137	5	1	6 288	5 016	4 742	54
20 - 24 años	43 716	23 534	46	79	460	25	0	1 245	1 392	6 573	38
25 - 29 años	38 437	23 114	37	61	535	23	2	744	723	4 953	32
30 - 34 años	38 373	23 921	29	79	759	22	2	687	660	4 689	23
35 - 39 años	34 068	20 377	44	80	821	35	1	629	562	4 607	28
40 - 44 años	29 044	17 205	26	61	658	29	2	367	357	3 468	23
45 - 49 años	23 155	14 390	11	40	313	24	1	201	233	2 110	11
50 - 54 años	18 636	12 606	14	36	280	14	3	118	131	1 128	8
55 - 59 años	13 802	10 302	11	28	190	13	2	56	46	679	5
60 - 64 años	10 959	8 729	3	13	138	7	1	42	39	389	3
65 años y más	22 469	19 774	7	27	184	4	1	34	51	503	8
Mujeres	365 444	238 421	747	1 892	13 480	584	34	9 622	8 643	33 916	260
15 años	11 595	10 624	17	0	0	0	1	858	0	0	0
16 años	10 723	6 062	71	15	0	0	0	3 533	950	0	2
17 años	10 789	5 278	24	53	22	0	0	1 299	3 282	666	25
18 años	10 951	5 234	26	50	101	2	0	655	1 037	3 178	27
19 años	10 201	4 877	15	37	116	6	0	391	520	2 381	16
15 - 19 años	54 259	32 075	153	155	239	8	1	6 736	5 789	6 225	70
20 - 24 años	49 423	26 149	61	192	800	35	2	1 059	1 125	7 647	41
25 - 29 años	44 636	26 943	100	241	1 398	52	5	569	536	5 431	31
30 - 34 años	44 278	27 516	120	358	2 566	74	5	493	419	4 583	26
35 - 39 años	38 938	23 842	117	375	2 765	98	5	332	336	3 937	29
40 - 44 años	32 509	20 720	90	220	1 877	79	2	206	201	2 730	29
45 - 49 años	26 078	18 234	47	136	1 329	79	1	98	115	1 590	16
50 - 54 años	20 586	15 736	24	98	1 021	58	5	74	55	851	7
55 - 59 años	15 394	12 399	11	46	620	51	3	27	30	425	4
60 - 64 años	12 209	10 436	8	23	383	20	2	13	16	209	2
65 años y más	27 134	24 371	16	48	482	30	3	15	21	288	5
02 Baja California	1 822 210	1 134 362	4 047	11 931	30 052	2 512	514	64 266	56 419	208 627	15 195
15 años	53 740	44 230	113	0	0	0	7	8 326	0	0	0
16 años	49 216	28 630	199	46	0	0	2	12 763	6 648	0	218
17 años	51 357	26 002	193	106	38	0	5	7 372	11 291	4 409	1 152
18 años	52 829	25 712	178	150	177	13	5	4 056	5 758	12 073	1 063
19 años	48 167	23 475	156	167	195	10	11	2 656	3 374	10 409	817
15 - 19 años	255 309	148 049	839	469	410	23	30	35 173	27 071	26 891	3 250
20 - 24 años	246 968	130 266	573	900	1 908	177	46	8 565	8 986	41 846	2 915
25 - 29 años	241 951	138 196	507	1 456	3 662	297	71	5 651	5 726	35 712	2 279
30 - 34 años	240 879	145 611	702	2 372	5 619	435	96	5 099	4 738	30 864	1 898
35 - 39 años	208 125	125 046	571	2 375	5 666	456	77	4 356	4 156	27 358	1 637
40 - 44 años	164 598	99 605	325	1 557	4 077	352	62	2 693	2 625	19 170	1 300
45 - 49 años	128 512	83 414	212	1 042	2 897	287	42	1 384	1 493	11 704	875
50 - 54 años	99 356	70 411	129	709	2 228	177	35	635	725	6 632	463
55 - 59 años	71 624	54 191	77	449	1 501	140	20	342	427	3 576	234
60 - 64 años	56 711	45 434	56	256	1 040	93	21	159	198	2 124	138
65 años y más	108 177	94 139	56	346	1 044	75	14	209	274	2 750	206
Hombres	912 731	563 177	1 556	2 686	8 896	773	205	34 732	30 845	111 447	8 099
15 años	27 066	22 606	48	0	0	0	5	3 886	0	0	0
16 años	25 048	15 175	111	15	0	0	1	6 160	3 121	0	107
17 años	26 064	13 895	86	45	16	0	5	3 882	5 208	2 029	518
18 años	26 943	13 593	88	59	70	7	3	2 217	3 094	5 677	503
19 años	24 177	12 167	61	60	80	4	6	1 493	1 861	4 904	400
15 - 19 años	129 298	77 436	394	179	166	11	20	17 638	13 284	12 610	1 528
20 - 24 años	123 808	66 498	261	308	772	67	22	4 713	5 085	20 895	1 490
25 - 29 años	120 390	69 527	201	381	1 293	95	28	3 142	3 239	18 358	1 199
30 - 34 años	121 987	74 051	228	494	1 727	138	38	2 991	2 889	16 731	1 058
35 - 39 años	106 746	64 124	199	440	1 552	111	29	2 694	2 608	15 492	920

Continúa

POBLACIÓN DE 15 AÑOS Y MÁS POR ENTIDAD FEDERATIVA, SEXO Y EDAD SEGÚN NIVEL DE ESCOLARIDAD Y GRADOS APROBADOS EN EDUCACIÓN MEDIA SUPERIOR

Entidad federativa, sexo y edad	Población de 15 años y más	Nivel de escolaridad									
		Sin educación media superior	Educación media superior								
			Estudios técnicos o comerciales con secundaria terminada					Preparatoria o bachillerato			
			1 grado	2 grados	3 grados	4 y 5 grados	No especificado	1 grado	2 grados	3 y 4 grados	No especificado
02 Baja California											
Hombres											
40 - 44 años	83 803	49 363	104	271	1 086	108	25	1 723	1 691	11 324	778
45 - 49 años	64 198	39 677	72	199	696	90	16	915	986	7 009	514
50 - 54 años	49 179	32 881	46	167	572	45	10	446	503	3 998	270
55 - 59 años	35 077	25 251	20	108	425	49	6	235	288	2 151	141
60 - 64 años	27 276	21 003	13	56	321	31	5	113	119	1 254	80
65 años y más	50 969	43 366	18	83	286	28	6	122	153	1 625	121
Mujeres	909 479	571 185	2 491	9 245	21 156	1 739	309	29 534	25 574	97 180	7 096
15 años	26 674	21 624	65	0	0	0	2	4 440	0	0	0
16 años	24 168	13 455	88	31	0	0	1	6 603	3 527	0	111
17 años	25 293	12 107	107	61	22	0	0	3 490	6 083	2 380	634
18 años	25 886	12 119	90	91	107	6	2	1 839	2 664	6 396	560
19 años	23 990	11 308	95	107	115	6	5	1 163	1 513	5 505	417
15 - 19 años	126 011	70 613	445	290	244	12	10	17 535	13 787	14 281	1 722
20 - 24 años	123 160	63 768	312	592	1 136	110	24	3 852	3 901	20 951	1 425
25 - 29 años	121 561	68 669	306	1 075	2 369	202	43	2 509	2 487	17 354	1 080
30 - 34 años	118 892	71 560	474	1 878	3 892	297	58	2 108	1 849	14 133	840
35 - 39 años	101 379	60 922	372	1 935	4 114	345	48	1 662	1 548	11 866	717
40 - 44 años	80 795	50 242	221	1 286	2 991	244	37	970	934	7 846	522
45 - 49 años	64 314	43 737	140	843	2 201	197	26	469	507	4 695	361
50 - 54 años	50 177	37 530	83	542	1 656	132	25	189	222	2 634	193
55 - 59 años	36 547	28 940	57	341	1 076	91	14	107	139	1 425	93
60 - 64 años	29 435	24 431	43	200	719	62	16	46	79	870	58
65 años y más	57 208	50 773	38	263	758	47	8	87	121	1 125	85
03 Baja California Sur	341 597	200 007	642	1 461	7 736	292	37	12 782	11 432	43 977	3 775
15 años	9 505	7 598	8	0	0	0	1	1 650	0	0	0
16 años	9 094	4 478	32	7	0	0	0	3 024	1 358	0	89
17 años	9 668	4 041	19	22	6	0	0	1 503	2 735	906	275
18 años	9 670	4 083	29	25	32	1	0	756	1 133	2 496	253
19 años	8 763	3 782	25	29	43	1	0	508	647	1 996	170
15 - 19 años	46 700	23 982	113	83	81	2	1	7 441	5 873	5 398	787
20 - 24 años	46 222	21 605	51	182	381	22	3	1 698	1 701	8 785	645
25 - 29 años	45 939	23 543	73	224	858	49	4	1 163	1 162	8 216	521
30 - 34 años	43 628	23 596	118	266	1 510	47	9	969	987	7 091	542
35 - 39 años	38 197	21 180	87	199	1 458	32	3	722	790	6 020	547
40 - 44 años	31 526	18 433	62	166	1 232	39	4	368	448	3 814	313
45 - 49 años	25 121	16 238	57	136	822	30	3	242	243	2 204	201
50 - 54 años	19 430	13 887	45	86	642	24	3	87	119	1 185	97
55 - 59 años	13 781	10 768	15	57	396	21	4	47	51	584	59
60 - 64 años	10 783	8 871	10	36	184	9	1	21	37	321	31
65 años y más	20 270	17 904	11	26	172	17	2	24	21	359	32
Hombres	174 360	103 813	163	315	1 725	90	14	6 831	6 200	22 168	1 930
15 años	4 842	3 968	2	0	0	0	1	750	0	0	0
16 años	4 721	2 541	11	2	0	0	0	1 447	614	0	48
17 años	5 013	2 298	6	5	1	0	0	797	1 298	401	128
18 años	5 093	2 354	6	9	15	1	0	442	612	1 142	131
19 años	4 487	2 131	9	10	9	0	0	293	357	915	93
15 - 19 años	24 156	13 292	34	26	25	1	1	3 729	2 881	2 458	400
20 - 24 años	23 777	11 934	13	40	115	9	1	944	952	4 230	307
25 - 29 años	23 376	12 823	19	38	206	17	3	611	645	3 891	239
30 - 34 años	22 203	12 607	26	53	294	12	3	597	595	3 475	267
35 - 39 años	19 506	11 007	23	46	316	9	2	439	504	3 176	278
40 - 44 años	15 928	9 025	19	30	288	8	0	236	302	2 105	170
45 - 49 años	12 756	7 847	13	27	159	8	1	148	171	1 297	126
50 - 54 años	10 087	6 876	9	25	148	8	2	60	80	725	64
55 - 59 años	7 152	5 413	3	17	91	8	0	37	33	377	36
60 - 64 años	5 510	4 395	2	6	39	4	0	14	22	197	20
65 años y más	9 909	8 594	2	7	44	6	1	16	15	237	23
Mujeres	167 237	96 194	479	1 146	6 011	202	23	5 951	5 232	21 809	1 845
15 años	4 663	3 630	6	0	0	0	0	900	0	0	0
16 años	4 373	1 937	21	5	0	0	0	1 577	744	0	41
17 años	4 655	1 743	13	17	5	0	0	706	1 437	505	147
18 años	4 577	1 729	23	16	17	0	0	314	521	1 354	122
19 años	4 276	1 651	16	19	34	1	0	215	290	1 081	77

Continúa

POBLACIÓN DE 15 AÑOS Y MÁS POR ENTIDAD FEDERATIVA, SEXO Y EDAD SEGÚN NIVEL DE ESCOLARIDAD Y GRADOS APROBADOS EN EDUCACIÓN MEDIA SUPERIOR

Entidad federativa, sexo y edad	Población de 15 años y más	Nivel de escolaridad									
		Sin educación media superior	Educación media superior								
			Estudios técnicos o comerciales con secundaria terminada					Preparatoria o bachillerato			
			1 grado	2 grados	3 grados	4 y 5 grados	No especificado	1 grado	2 grados	3 y 4 grados	No especificado
03 Baja California Sur											
Mujeres											
15 - 19 años	22 544	10 690	79	57	56	1	0	3 712	2 992	2 940	387
20 - 24 años	22 445	9 671	38	142	266	13	2	754	749	4 555	338
25 - 29 años	22 563	10 720	54	186	652	32	1	552	517	4 325	282
30 - 34 años	21 425	10 989	92	213	1 216	35	6	372	392	3 616	275
35 - 39 años	18 691	10 173	64	153	1 142	23	1	283	286	2 844	269
40 - 44 años	15 598	9 408	43	136	944	31	4	132	146	1 709	143
45 - 49 años	12 365	8 391	44	109	663	22	2	94	72	907	75
50 - 54 años	9 343	7 011	36	61	494	16	1	27	39	460	33
55 - 59 años	6 629	5 355	12	40	305	13	4	10	18	207	23
60 - 64 años	5 273	4 476	8	30	145	5	1	7	15	124	11
65 años y más	10 361	9 310	9	19	128	11	1	8	6	122	9
04 Campeche	509 989	342 572	545	2 330	9 790	482	39	14 174	14 436	46 366	606
15 años	16 474	14 525	8	0	0	0	0	1 796	0	0	0
16 años	15 451	9 993	28	11	0	0	0	3 590	1 699	0	17
17 años	15 895	8 617	30	23	9	0	0	2 309	3 544	1 096	54
18 años	16 272	8 360	33	30	29	2	0	1 305	2 185	3 349	46
19 años	13 393	6 613	16	35	41	2	0	686	1 198	2 831	40
15 - 19 años	77 485	48 108	115	99	79	4	0	9 686	8 626	7 276	157
20 - 24 años	70 006	36 966	107	269	590	45	4	1 741	2 405	11 403	129
25 - 29 años	62 455	36 421	73	331	1 183	55	4	909	1 096	8 180	93
30 - 34 años	59 665	37 090	71	535	2 033	87	3	659	806	6 309	68
35 - 39 años	52 899	33 656	79	464	2 141	81	8	519	651	5 297	67
40 - 44 años	43 896	29 717	40	228	1 434	77	4	327	422	3 621	47
45 - 49 años	36 152	26 460	26	149	845	45	7	162	215	2 096	19
50 - 54 años	29 746	23 847	15	113	645	28	4	82	102	1 048	6
55 - 59 años	21 475	18 237	14	52	374	28	2	36	60	535	10
60 - 64 años	17 979	16 130	3	32	224	14	1	30	21	244	7
65 años y más	38 231	35 940	2	58	242	18	2	23	32	357	3
Hombres	249 491	163 561	148	597	2 648	187	19	7 514	7 766	25 441	304
15 años	8 304	7 424	4	0	0	0	0	809	0	0	0
16 años	7 741	5 225	10	5	0	0	0	1 704	741	0	7
17 años	7 894	4 412	7	9	5	0	0	1 211	1 688	450	28
18 años	8 128	4 244	12	10	8	1	0	724	1 199	1 508	17
19 años	6 391	3 165	3	13	13	1	0	369	653	1 312	25
15 - 19 años	38 458	24 470	36	37	26	2	0	4 817	4 281	3 270	77
20 - 24 años	33 347	17 021	37	94	210	21	3	991	1 351	5 852	60
25 - 29 años	29 579	16 614	17	74	348	26	1	492	613	4 421	46
30 - 34 años	28 481	17 246	15	115	463	21	1	411	505	3 560	34
35 - 39 años	25 770	15 764	14	98	510	30	4	346	427	3 170	30
40 - 44 años	21 696	13 857	14	66	399	27	1	216	283	2 315	29
45 - 49 años	17 881	12 170	8	38	248	20	4	119	152	1 391	14
50 - 54 años	14 818	11 345	2	26	157	15	2	57	68	690	4
55 - 59 años	10 823	8 848	3	17	125	9	1	25	46	381	6
60 - 64 años	9 081	7 967	1	8	86	4	0	21	15	151	2
65 años y más	19 557	18 259	1	24	76	12	2	19	25	240	2
Mujeres	260 498	179 011	397	1 733	7 142	295	20	6 660	6 670	20 925	302
15 años	8 170	7 101	4	0	0	0	0	987	0	0	0
16 años	7 710	4 768	18	6	0	0	0	1 886	958	0	10
17 años	8 001	4 205	23	14	4	0	0	1 098	1 856	646	26
18 años	8 144	4 116	21	20	21	1	0	581	986	1 841	29
19 años	7 002	3 448	13	22	28	1	0	317	545	1 519	15
15 - 19 años	39 027	23 638	79	62	53	2	0	4 869	4 345	4 006	80
20 - 24 años	36 659	19 945	70	175	380	24	1	750	1 054	5 551	69
25 - 29 años	32 876	19 807	56	257	835	29	3	417	483	3 759	47
30 - 34 años	31 184	19 844	56	420	1 570	66	2	248	301	2 749	34
35 - 39 años	27 129	17 892	65	366	1 631	51	4	173	224	2 127	37
40 - 44 años	22 200	15 860	26	162	1 035	50	3	111	139	1 306	18
45 - 49 años	18 271	14 290	18	111	597	25	3	43	63	705	5
50 - 54 años	14 928	12 502	13	87	488	13	2	25	34	358	2
55 - 59 años	10 652	9 389	11	35	249	19	1	11	14	154	4
60 - 64 años	8 898	8 163	2	24	138	10	1	9	6	93	5
65 años y más	18 674	17 681	1	34	166	6	0	4	7	117	1

Continúa

POBLACIÓN DE 15 AÑOS Y MÁS POR ENTIDAD FEDERATIVA, SEXO Y EDAD SEGÚN NIVEL DE ESCOLARIDAD Y GRADOS APROBADOS EN EDUCACIÓN MEDIA SUPERIOR

Entidad federativa, sexo y edad	Población de 15 años y más	Nivel de escolaridad									
		Sin educación media superior	Educación media superior								
			Estudios técnicos o comerciales con secundaria terminada					Preparatoria o bachillerato			
			1 grado	2 grados	3 grados	4 y 5 grados	No especificado	1 grado	2 grados	3 y 4 grados	No especificado
05 Coahuila de Zaragoza	1 689 560	1 059 059	6 838	22 650	58 100	6 524	248	45 473	55 445	129 732	2 387
15 años	49 263	42 426	294	0	0	0	34	5 948	0	0	0
16 años	45 477	25 204	666	240	0	0	17	13 324	5 391	0	57
17 años	47 441	22 268	496	722	260	0	12	6 349	10 403	4 952	230
18 años	47 068	21 806	391	463	822	46	3	2 863	4 780	10 174	163
19 años	42 156	19 440	295	394	851	63	3	1 686	2 635	7 614	102
15 - 19 años	231 405	131 144	2 142	1 819	1 933	109	69	30 170	23 209	22 740	552
20 - 24 años	214 562	109 441	871	2 154	5 943	553	22	4 602	8 013	26 200	454
25 - 29 años	206 859	118 765	855	3 205	7 838	681	41	2 985	5 713	20 836	366
30 - 34 años	205 193	121 128	1 022	5 217	10 167	994	33	2 537	5 438	18 067	253
35 - 39 años	180 228	104 628	792	4 152	9 524	1 091	25	2 244	4 755	15 785	241
40 - 44 años	152 496	91 440	443	2 337	6 809	911	14	1 403	3 388	10 909	180
45 - 49 años	126 257	82 693	285	1 299	4 953	744	7	739	2 082	6 614	115
50 - 54 años	100 907	71 321	174	983	4 068	603	17	384	1 229	3 749	78
55 - 59 años	77 889	59 996	109	588	2 638	382	8	214	684	2 051	49
60 - 64 años	64 043	52 628	58	389	1 887	233	6	92	424	1 294	45
65 años y más	129 721	115 875	87	507	2 340	223	6	103	510	1 487	54
Hombres	827 710	511 358	2 840	6 175	20 690	1 704	107	25 080	30 320	70 824	1 284
15 años	24 856	21 660	133	0	0	0	12	2 792	0	0	0
16 años	22 866	13 437	326	94	0	0	6	6 312	2 424	0	23
17 años	24 048	11 873	233	346	89	0	7	3 494	5 003	2 169	110
18 años	24 007	11 540	192	211	378	16	0	1 717	2 531	4 843	90
19 años	20 980	9 867	132	157	400	15	3	991	1 426	3 737	50
15 - 19 años	116 757	68 377	1 016	808	867	31	28	15 306	11 384	10 749	273
20 - 24 años	107 233	55 245	380	733	2 631	165	14	2 702	4 350	13 342	242
25 - 29 años	101 494	58 326	335	738	3 237	175	19	1 839	3 213	11 088	198
30 - 34 años	99 340	58 780	376	1 055	3 594	257	14	1 649	3 157	10 198	132
35 - 39 años	87 416	50 012	276	914	3 161	237	8	1 521	2 893	9 411	135
40 - 44 años	74 035	42 509	169	645	2 218	237	6	989	2 167	6 680	112
45 - 49 años	61 359	37 809	105	384	1 395	185	3	512	1 331	4 107	58
50 - 54 años	49 273	32 870	74	350	1 235	162	6	269	781	2 349	47
55 - 59 años	38 342	28 177	53	238	941	90	6	161	456	1 291	28
60 - 64 años	30 923	24 700	24	136	635	79	2	67	286	784	27
65 años y más	61 538	54 553	32	174	776	86	1	65	302	825	32
Mujeres	861 850	547 701	3 998	16 475	37 410	4 820	141	20 393	25 125	58 908	1 103
15 años	24 407	20 766	161	0	0	0	22	3 156	0	0	0
16 años	22 611	11 767	340	146	0	0	11	7 012	2 967	0	34
17 años	23 393	10 395	263	376	171	0	5	2 855	5 400	2 783	120
18 años	23 061	10 266	199	252	444	30	3	1 146	2 249	5 331	73
19 años	21 176	9 573	163	237	451	48	0	695	1 209	3 877	52
15 - 19 años	114 648	62 767	1 126	1 011	1 066	78	41	14 864	11 825	11 991	279
20 - 24 años	107 329	54 196	491	1 421	3 312	388	8	1 900	3 663	12 858	212
25 - 29 años	105 365	60 439	520	2 467	4 601	506	22	1 146	2 500	9 748	168
30 - 34 años	105 853	62 348	646	4 162	6 573	737	19	888	2 281	7 869	121
35 - 39 años	92 812	54 616	516	3 238	6 363	854	17	723	1 862	6 374	106
40 - 44 años	78 461	48 931	274	1 692	4 591	674	8	414	1 221	4 229	68
45 - 49 años	64 898	44 884	180	915	3 558	559	4	227	751	2 507	57
50 - 54 años	51 634	38 451	100	633	2 833	441	11	115	448	1 400	31
55 - 59 años	39 547	31 819	56	350	1 697	292	2	53	228	760	21
60 - 64 años	33 120	27 928	34	253	1 252	154	4	25	138	510	18
65 años y más	68 183	61 322	55	333	1 564	137	5	38	208	662	22
06 Colima	386 079	248 707	1 151	5 308	8 051	649	49	11 317	9 859	37 508	892
15 años	11 953	10 673	36	0	0	0	3	1 131	0	0	0
16 años	11 086	6 504	100	39	0	0	1	3 212	1 114	0	11
17 años	11 249	5 681	77	69	29	0	1	1 464	2 971	667	127
18 años	11 701	5 639	70	104	71	2	0	781	1 362	2 953	84
19 años	10 545	4 916	58	81	108	6	1	508	640	2 266	54
15 - 19 años	56 534	33 413	341	293	208	8	6	7 096	6 087	5 886	276
20 - 24 años	50 049	25 398	169	501	713	86	1	1 343	1 378	8 004	167
25 - 29 años	44 660	25 693	131	627	974	113	4	811	689	5 895	99
30 - 34 años	44 016	26 630	184	1 019	1 410	99	9	661	568	5 356	97
35 - 39 años	39 605	24 146	119	939	1 404	93	8	575	471	4 534	82
40 - 44 años	34 968	21 364	79	640	1 073	100	7	415	301	3 494	66
45 - 49 años	28 969	19 463	48	477	826	52	2	207	187	2 021	43
50 - 54 años	23 348	17 235	39	362	612	39	2	91	87	1 091	24
55 - 59 años	17 614	13 976	22	214	396	26	6	57	47	601	15

Continúa

POBLACIÓN DE 15 AÑOS Y MÁS POR ENTIDAD FEDERATIVA, SEXO Y EDAD SEGÚN NIVEL DE ESCOLARIDAD Y GRADOS APROBADOS EN EDUCACIÓN MEDIA SUPERIOR

Entidad federativa, sexo y edad	Población de 15 años y más	Nivel de escolaridad									
		Sin educación media superior	Educación media superior								
			Estudios técnicos o comerciales con secundaria terminada					Preparatoria o bachillerato			
			1 grado	2 grados	3 grados	4 y 5 grados	No especificado	1 grado	2 grados	3 y 4 grados	No especificado
06 Colima											
60 - 64 años	14 442	12 182	12	120	218	13	3	32	24	311	10
65 años y más	31 874	29 207	7	116	217	20	1	29	20	315	13
Hombres	186 960	120 895	276	709	1 815	134	16	6 083	5 100	19 513	461
15 años	6 119	5 508	20	0	0	0	2	531	0	0	0
16 años	5 540	3 496	28	11	0	0	0	1 446	508	0	6
17 años	5 591	3 046	24	10	6	0	0	771	1 328	293	58
18 años	5 742	2 979	16	22	16	1	0	398	701	1 300	41
19 años	5 084	2 482	13	18	33	0	0	279	340	1 059	33
15 - 19 años	28 076	17 511	101	61	55	1	2	3 425	2 877	2 652	138
20 - 24 años	24 135	12 697	47	70	145	17	0	775	746	3 982	93
25 - 29 años	21 164	12 507	22	69	224	18	0	477	389	2 895	50
30 - 34 años	21 077	13 213	35	113	289	17	3	420	337	2 750	45
35 - 39 años	18 850	11 496	26	98	292	23	1	391	308	2 536	42
40 - 44 años	16 970	10 068	12	77	261	20	3	285	194	2 029	37
45 - 49 años	14 171	9 113	12	62	193	10	1	146	130	1 209	17
50 - 54 años	11 439	8 039	9	46	138	11	1	65	59	660	17
55 - 59 años	8 732	6 673	6	57	104	7	3	47	29	382	10
60 - 64 años	7 075	5 785	3	34	54	3	1	28	15	214	4
65 años y más	15 271	13 793	3	22	60	7	1	24	16	204	8
Mujeres	199 119	127 812	875	4 599	6 236	515	33	5 234	4 759	17 995	431
15 años	5 834	5 165	16	0	0	0	1	600	0	0	0
16 años	5 546	3 008	72	28	0	0	1	1 766	606	0	5
17 años	5 658	2 635	53	59	23	0	1	693	1 643	374	69
18 años	5 959	2 660	54	82	55	1	0	383	661	1 653	43
19 años	5 461	2 434	45	63	75	6	1	229	300	1 207	21
15 - 19 años	28 458	15 902	240	232	153	7	4	3 671	3 210	3 234	138
20 - 24 años	25 914	12 701	122	431	568	69	1	568	632	4 022	74
25 - 29 años	23 496	13 186	109	558	750	95	4	334	300	3 000	49
30 - 34 años	22 939	13 417	149	906	1 121	82	6	241	231	2 606	52
35 - 39 años	20 755	12 650	93	841	1 112	70	7	184	163	1 998	40
40 - 44 años	17 998	11 296	67	563	812	80	4	130	107	1 465	29
45 - 49 años	14 798	10 350	36	415	633	42	1	61	57	812	26
50 - 54 años	11 909	9 196	30	316	474	28	1	26	28	431	7
55 - 59 años	8 882	7 303	16	157	292	19	3	10	18	219	5
60 - 64 años	7 367	6 397	9	86	164	10	2	4	9	97	6
65 años y más	16 603	15 414	4	94	157	13	0	5	4	111	5
07 Chiapas	2 627 814	2 058 049	910	2 322	17 370	1 257	166	59 092	53 605	182 854	4 044
15 años	104 003	93 957	56	0	0	0	7	9 217	0	0	0
16 años	94 963	68 708	79	53	0	0	1	18 028	7 488	0	29
17 años	94 739	60 819	91	73	41	0	4	10 973	16 662	4 904	435
18 años	100 549	63 760	91	79	119	12	1	6 095	10 013	16 277	495
19 años	77 077	47 888	65	58	159	22	2	2 842	4 706	13 881	356
15 - 19 años	471 331	335 132	382	263	319	34	15	47 155	38 869	35 062	1 315
20 - 24 años	383 455	262 411	194	323	1 353	149	27	5 643	7 784	50 543	1 082
25 - 29 años	324 289	243 658	72	226	2 412	202	24	2 276	2 543	31 311	572
30 - 34 años	283 522	221 289	93	340	3 728	222	30	1 540	1 585	22 066	386
35 - 39 años	257 320	202 335	63	388	3 749	208	19	1 211	1 397	18 982	299
40 - 44 años	210 437	166 644	34	288	2 138	154	25	649	778	11 766	189
45 - 49 años	176 142	147 353	35	193	1 340	99	10	285	332	6 180	94
50 - 54 años	139 301	122 054	17	132	1 045	64	10	155	140	3 307	54
55 - 59 años	103 667	94 209	10	66	572	49	2	87	80	1 659	21
60 - 64 años	98 728	92 290	4	45	342	38	2	33	43	902	16
65 años y más	179 622	170 674	6	58	372	38	2	58	54	1 076	16
Hombres	1 265 390	964 043	316	639	4 429	361	70	31 497	28 740	100 427	2 338
15 años	51 841	46 966	22	0	0	0	3	4 477	0	0	0
16 años	46 849	34 110	25	15	0	0	1	8 884	3 537	0	15
17 años	46 600	29 531	41	32	15	0	2	6 034	8 089	2 313	231
18 años	49 054	30 022	32	29	36	4	0	3 473	5 657	7 865	265
19 años	36 064	21 413	28	18	44	8	0	1 544	2 753	6 829	205
15 - 19 años	230 408	162 042	148	94	95	12	6	24 412	20 036	17 007	716
20 - 24 años	179 238	117 160	67	117	418	49	9	3 108	4 352	26 461	609
25 - 29 años	150 453	108 644	20	58	555	52	13	1 297	1 422	16 910	328
30 - 34 años	132 962	100 470	28	82	764	54	10	960	966	12 378	236
35 - 39 años	121 598	91 841	24	80	895	52	7	806	941	11 282	183

Continúa

POBLACIÓN DE 15 AÑOS Y MÁS POR ENTIDAD FEDERATIVA, SEXO Y EDAD SEGÚN NIVEL DE ESCOLARIDAD Y GRADOS APROBADOS EN EDUCACIÓN MEDIA SUPERIOR

Entidad federativa, sexo y edad	Población de 15 años y más	Nivel de escolaridad									
		Sin educación media superior	Educación media superior								
			Estudios técnicos o comerciales con secundaria terminada					Preparatoria o bachillerato			
			1 grado	2 grados	3 grados	4 y 5 grados	No especificado	1 grado	2 grados	3 y 4 grados	No especificado
07 Chiapas											
Hombres											
40 - 44 años	102 657	77 550	8	78	651	51	11	456	547	7 711	134
45 - 49 años	86 422	69 301	8	40	360	31	7	211	239	4 061	58
50 - 54 años	69 845	59 446	5	31	295	15	5	118	107	2 176	36
55 - 59 años	51 992	46 304	3	23	196	15	0	68	52	1 123	13
60 - 64 años	48 847	45 125	2	14	92	16	1	20	33	602	13
65 años y más	90 968	86 160	3	22	108	14	1	41	45	716	12
Mujeres	1 362 424	1 094 006	594	1 683	12 941	896	96	27 595	24 865	82 427	1 706
15 años	52 162	46 991	34	0	0	0	4	4 740	0	0	0
16 años	48 114	34 598	54	38	0	0	0	9 144	3 951	0	14
17 años	48 139	31 288	50	41	26	0	2	4 939	8 573	2 591	204
18 años	51 495	33 738	59	50	83	8	1	2 622	4 356	8 412	230
19 años	41 013	26 475	37	40	115	14	2	1 298	1 953	7 052	151
15 - 19 años	240 923	173 090	234	169	224	22	9	22 743	18 833	18 055	599
20 - 24 años	204 217	145 251	127	206	935	100	18	2 535	3 432	24 082	473
25 - 29 años	173 836	135 014	52	168	1 857	150	11	979	1 121	14 401	244
30 - 34 años	150 560	120 819	65	258	2 964	168	20	580	619	9 688	150
35 - 39 años	135 722	110 494	39	308	2 854	156	12	405	456	7 700	116
40 - 44 años	107 780	89 094	26	210	1 487	103	14	193	231	4 055	55
45 - 49 años	89 720	78 052	27	153	980	68	3	74	93	2 119	36
50 - 54 años	69 456	62 608	12	101	750	49	5	37	33	1 131	18
55 - 59 años	51 675	47 905	7	43	376	34	2	19	28	536	8
60 - 64 años	49 881	47 165	2	31	250	22	1	13	10	300	3
65 años y más	88 654	84 514	3	36	264	24	1	17	9	360	4
08 Chihuahua	2 116 027	1 431 993	4 433	7 090	40 644	2 776	264	59 366	55 387	189 833	7 249
15 años	65 615	54 196	251	0	0	0	20	9 995	0	0	0
16 años	59 894	33 992	448	201	0	0	12	15 338	8 800	0	151
17 años	60 349	30 108	260	350	133	0	10	7 387	14 242	5 783	799
18 años	60 878	30 656	214	212	420	20	1	3 526	6 341	14 081	615
19 años	53 450	26 793	165	184	482	25	5	2 188	3 077	10 774	399
15 - 19 años	300 186	175 745	1 338	947	1 035	45	48	38 434	32 460	30 638	1 964
20 - 24 años	267 506	149 289	564	791	3 228	228	25	6 415	7 341	38 950	1 432
25 - 29 años	250 016	157 137	553	913	4 516	344	30	4 203	4 432	29 791	973
30 - 34 años	257 676	170 738	622	1 246	7 037	409	25	3 690	3 835	26 897	825
35 - 39 años	233 533	152 794	579	1 088	7 686	481	35	3 165	3 342	24 398	698
40 - 44 años	193 322	127 522	295	721	5 371	388	21	1 758	2 006	17 298	513
45 - 49 años	153 968	109 498	210	513	4 018	293	22	892	948	9 691	364
50 - 54 años	119 550	91 625	122	300	2 949	218	14	403	474	5 387	187
55 - 59 años	92 987	76 583	65	245	1 905	142	18	185	244	2 960	122
60 - 64 años	80 050	69 020	34	149	1 321	88	13	99	140	1 658	72
65 años y más	167 233	152 042	51	177	1 578	140	13	122	165	2 165	99
Hombres	1 039 597	697 614	2 037	2 599	12 977	723	107	30 800	29 088	97 803	3 713
15 años	32 961	27 855	136	0	0	0	10	4 434	0	0	0
16 años	30 189	18 288	261	99	0	0	5	7 134	3 879	0	75
17 años	30 583	16 219	148	192	59	0	8	3 989	6 551	2 479	345
18 años	31 135	16 564	120	107	223	12	1	1 920	3 455	6 280	312
19 años	26 929	14 013	87	88	229	7	1	1 177	1 699	5 160	193
15 - 19 años	151 797	92 939	752	486	511	19	25	18 654	15 584	13 919	925
20 - 24 años	133 526	75 975	266	359	1 452	87	10	3 481	4 130	19 151	722
25 - 29 años	123 385	77 522	268	370	1 699	84	10	2 376	2 454	15 120	499
30 - 34 años	127 117	83 833	267	374	2 231	99	10	2 178	2 304	14 285	452
35 - 39 años	114 930	74 316	225	309	2 232	106	15	1 933	2 104	13 389	376
40 - 44 años	94 501	60 330	105	231	1 547	94	6	1 105	1 271	9 726	281
45 - 49 años	74 445	50 592	69	173	1 033	71	4	559	601	5 464	199
50 - 54 años	57 774	42 554	33	106	808	58	5	252	292	3 002	104
55 - 59 años	44 511	35 445	27	94	578	33	5	123	160	1 671	63
60 - 64 años	38 234	32 307	9	41	415	34	9	61	91	899	39
65 años y más	79 377	71 801	16	56	471	38	8	78	97	1 177	53
Mujeres	1 076 430	734 379	2 396	4 491	27 667	2 053	157	28 566	26 299	92 030	3 536
15 años	32 654	26 341	115	0	0	0	10	5 561	0	0	0
16 años	29 705	15 704	187	102	0	0	7	8 204	4 921	0	76
17 años	29 766	13 889	112	158	74	0	2	3 398	7 691	3 304	454
18 años	29 743	14 092	94	105	197	8	0	1 606	2 886	7 801	303
19 años	26 521	12 780	78	96	253	18	4	1 011	1 378	5 614	206

Continúa

POBLACIÓN DE 15 AÑOS Y MÁS POR ENTIDAD FEDERATIVA, SEXO Y EDAD SEGÚN NIVEL DE ESCOLARIDAD Y GRADOS APROBADOS EN EDUCACIÓN MEDIA SUPERIOR

Entidad federativa, sexo y edad	Población de 15 años y más	Nivel de escolaridad									
		Sin educación media superior	Educación media superior								
			Estudios técnicos o comerciales con secundaria terminada					Preparatoria o bachillerato			
			1 grado	2 grados	3 grados	4 y 5 grados	No especificado	1 grado	2 grados	3 y 4 grados	No especificado
08 Chihuahua											
Mujeres											
15 - 19 años	148 389	82 806	586	461	524	26	23	19 780	16 876	16 719	1 039
20 - 24 años	133 980	73 314	298	432	1 776	141	15	2 934	3 211	19 799	710
25 - 29 años	126 631	79 615	285	543	2 817	260	20	1 827	1 978	14 671	474
30 - 34 años	130 559	86 905	355	872	4 806	310	15	1 512	1 531	12 612	373
35 - 39 años	118 603	78 478	354	779	5 454	375	20	1 232	1 238	11 009	322
40 - 44 años	98 821	67 192	190	490	3 824	294	15	653	735	7 572	232
45 - 49 años	79 523	58 906	141	340	2 985	222	18	333	347	4 227	165
50 - 54 años	61 776	49 071	89	194	2 141	160	9	151	182	2 385	83
55 - 59 años	48 476	41 138	38	151	1 327	109	13	62	84	1 289	59
60 - 64 años	41 816	36 713	25	108	906	54	4	38	49	759	33
65 años y más	87 856	80 241	35	121	1 107	102	5	44	68	988	46
09 Distrito Federal	6 418 438	3 158 162	19 450	42 176	302 154	16 238	1 242	205 158	234 013	807 939	17 591
15 años	148 768	126 996	670	0	0	0	43	18 721	0	0	0
16 años	140 231	78 249	1 654	577	0	0	9	39 512	17 729	0	283
17 años	149 406	60 895	1 503	1 565	646	0	19	28 818	39 245	12 288	1 140
18 años	158 676	57 465	1 137	1 417	2 317	71	9	15 942	29 607	37 442	1 302
19 años	143 199	49 296	895	1 111	3 149	99	11	9 845	16 695	35 361	1 084
15 - 19 años	740 280	372 901	5 859	4 670	6 112	170	91	112 838	103 276	85 091	3 809
20 - 24 años	765 641	272 708	3 017	4 812	25 594	1 123	91	29 279	43 622	146 324	3 612
25 - 29 años	735 441	285 495	2 076	4 690	33 786	1 472	123	15 997	22 181	120 145	2 190
30 - 34 años	755 600	315 922	2 228	5 933	45 605	1 906	173	14 213	18 688	116 649	2 059
35 - 39 años	678 990	299 909	1 792	5 727	45 098	2 091	138	11 065	15 099	101 135	1 751
40 - 44 años	596 540	276 531	1 286	4 296	35 675	1 941	125	7 986	11 550	80 827	1 323
45 - 49 años	515 878	257 313	968	3 159	29 116	1 761	100	5 605	8 223	59 368	1 032
50 - 54 años	441 077	242 597	723	2 824	26 731	1 672	92	3 286	4 752	38 832	707
55 - 59 años	329 553	202 744	543	2 009	19 236	1 293	90	1 982	2 632	22 070	385
60 - 64 años	263 228	176 511	328	1 440	13 137	1 002	81	1 083	1 469	14 041	266
65 años y más	596 210	455 531	630	2 616	22 064	1 807	138	1 824	2 521	23 457	457
Hombres	3 004 024	1 426 515	6 211	10 076	63 709	3 657	351	112 790	130 555	422 249	9 514
15 años	74 749	64 728	279	0	0	0	19	8 595	0	0	0
16 años	70 205	41 689	625	196	0	0	3	18 667	7 864	0	130
17 años	74 644	32 849	602	565	238	0	7	15 037	18 037	5 366	518
18 años	78 694	30 322	487	529	710	29	4	9 141	15 422	16 187	680
19 años	69 750	25 195	382	430	1 068	25	3	5 640	9 341	16 156	638
15 - 19 años	368 042	194 783	2 375	1 720	2 016	54	36	57 080	50 664	37 709	1 966
20 - 24 años	373 044	137 991	1 205	1 663	8 245	427	39	16 964	25 424	72 083	2 058
25 - 29 años	353 337	139 811	623	1 247	9 462	470	43	9 107	12 878	61 398	1 135
30 - 34 años	359 952	151 711	609	1 329	10 979	498	52	8 500	11 176	61 377	1 082
35 - 39 años	319 519	138 164	475	1 140	9 595	492	38	6 965	9 611	54 852	968
40 - 44 años	278 656	122 275	262	786	6 530	411	33	5 120	7 473	44 935	723
45 - 49 años	237 757	108 255	178	532	4 435	302	20	3 602	5 492	33 607	584
50 - 54 años	202 356	101 122	141	466	3 816	251	18	2 154	3 206	22 340	401
55 - 59 años	150 909	85 155	129	404	3 117	228	20	1 374	1 904	13 096	217
60 - 64 años	117 398	73 169	91	305	2 154	180	14	752	1 054	8 132	147
65 años y más	243 054	174 079	123	484	3 360	344	38	1 172	1 673	12 720	233
Mujeres	3 414 414	1 731 647	13 239	32 100	238 445	12 581	891	92 368	103 458	385 690	8 077
15 años	74 019	62 268	391	0	0	0	24	10 126	0	0	0
16 años	70 026	36 560	1 029	381	0	0	6	20 845	9 865	0	153
17 años	74 762	28 046	901	1 000	408	0	12	13 781	21 208	6 922	622
18 años	79 982	27 143	650	888	1 607	42	5	6 801	14 185	21 255	622
19 años	73 449	24 101	513	681	2 081	74	8	4 205	7 354	19 205	446
15 - 19 años	372 238	178 118	3 484	2 950	4 096	116	55	55 758	52 612	47 382	1 843
20 - 24 años	392 597	134 717	1 812	3 149	17 349	696	52	12 315	18 198	74 241	1 554
25 - 29 años	382 104	145 684	1 453	3 443	24 324	1 002	80	6 890	9 303	58 747	1 055
30 - 34 años	395 648	164 211	1 619	4 604	34 626	1 408	121	5 713	7 512	55 272	977
35 - 39 años	359 471	161 745	1 317	4 587	35 503	1 599	100	4 100	5 488	46 283	783
40 - 44 años	317 884	154 256	1 024	3 510	29 145	1 530	92	2 866	4 077	35 892	600
45 - 49 años	278 121	149 058	790	2 627	24 681	1 459	80	2 003	2 731	25 761	448
50 - 54 años	238 721	141 475	582	2 358	22 915	1 421	74	1 132	1 546	16 492	306
55 - 59 años	178 644	117 589	414	1 605	16 119	1 065	70	608	728	8 974	168
60 - 64 años	145 830	103 342	237	1 135	10 983	822	67	331	415	5 909	119
65 años y más	353 156	281 452	507	2 132	18 704	1 463	100	652	848	10 737	224

Continúa

POBLACIÓN DE 15 AÑOS Y MÁS POR ENTIDAD FEDERATIVA, SEXO Y EDAD SEGÚN NIVEL DE ESCOLARIDAD Y GRADOS APROBADOS EN EDUCACIÓN MEDIA SUPERIOR

Entidad federativa, sexo y edad	Población de 15 años y más	Nivel de escolaridad									
		Sin educación media superior	Educación media superior								
			Estudios técnicos o comerciales con secundaria terminada					Preparatoria o bachillerato			
			1 grado	2 grados	3 grados	4 y 5 grados	No especificado	1 grado	2 grados	3 y 4 grados	No especificado
10 Durango	991 890	697 309	1 495	3 026	23 081	853	38	27 889	24 177	78 236	1 156
15 años	34 225	30 952	59	0	0	0	1	2 990	0	0	0
16 años	31 624	19 830	124	44	0	0	0	8 577	2 831	0	12
17 años	32 649	17 615	105	132	54	0	0	4 327	7 790	2 069	175
18 años	31 162	16 325	74	84	172	7	0	2 002	3 031	7 481	122
19 años	26 774	14 140	53	76	237	14	1	1 194	1 452	5 393	74
15 - 19 años	156 434	98 862	415	336	463	21	2	19 090	15 104	14 943	383
20 - 24 años	124 920	72 222	209	327	1 716	96	3	2 982	3 180	16 698	193
25 - 29 años	111 556	72 771	149	383	2 635	101	4	1 683	1 680	12 011	136
30 - 34 años	110 058	74 793	208	499	4 265	122	5	1 499	1 384	10 386	107
35 - 39 años	99 365	66 117	193	584	4 572	151	6	1 259	1 220	9 521	109
40 - 44 años	85 571	57 509	121	335	3 190	121	6	714	767	6 626	93
45 - 49 años	70 558	51 001	84	202	2 178	87	3	336	422	3 667	64
50 - 54 años	57 570	45 262	52	144	1 595	57	2	160	203	2 006	29
55 - 59 años	45 386	38 455	25	89	1 038	38	3	89	105	1 032	15
60 - 64 años	40 026	35 808	16	67	674	23	1	35	51	591	9
65 años y más	90 446	84 509	23	60	755	36	3	42	61	755	18
Hombres	475 364	334 127	405	774	4 704	259	18	14 315	12 468	39 388	562
15 años	17 226	15 785	24	0	0	0	1	1 313	0	0	0
16 años	15 805	10 621	37	13	0	0	0	3 847	1 203	0	9
17 años	16 271	9 355	27	45	13	0	0	2 280	3 470	864	76
18 años	15 507	8 549	24	25	50	2	0	1 065	1 625	3 303	46
19 años	12 986	7 074	20	25	67	3	0	651	834	2 407	34
15 - 19 años	77 795	51 384	132	108	130	5	1	9 156	7 132	6 574	165
20 - 24 años	59 372	34 824	60	102	427	27	3	1 555	1 729	7 616	97
25 - 29 años	52 329	34 486	36	87	516	34	1	973	944	5 683	65
30 - 34 años	51 803	35 519	49	108	737	34	1	862	827	5 418	54
35 - 39 años	46 784	31 172	37	109	825	38	3	819	772	5 229	71
40 - 44 años	40 303	26 206	33	76	636	32	2	479	501	3 923	45
45 - 49 años	33 419	23 071	20	49	421	25	1	254	262	2 191	30
50 - 54 años	27 707	20 855	15	51	320	22	2	99	153	1 254	13
55 - 59 años	21 832	17 931	11	39	283	18	2	62	74	639	10
60 - 64 años	19 550	17 189	5	23	206	12	0	25	32	370	5
65 años y más	44 470	41 490	7	22	203	12	2	31	42	491	7
Mujeres	516 526	363 182	1 090	2 252	18 377	594	20	13 574	11 709	38 848	594
15 años	16 999	15 167	35	0	0	0	0	1 677	0	0	0
16 años	15 819	9 209	87	31	0	0	0	4 730	1 628	0	3
17 años	16 378	8 260	78	87	41	0	0	2 047	4 320	1 205	99
18 años	15 655	7 776	50	59	122	5	0	937	1 406	4 178	76
19 años	13 788	7 066	33	51	170	11	1	543	618	2 986	40
15 - 19 años	78 639	47 478	283	228	333	16	1	9 934	7 972	8 369	218
20 - 24 años	65 548	37 398	149	225	1 289	69	0	1 427	1 451	9 082	96
25 - 29 años	59 227	38 285	113	296	2 119	67	3	710	736	6 328	71
30 - 34 años	58 255	39 274	159	391	3 528	88	4	637	557	4 968	53
35 - 39 años	52 581	34 945	156	475	3 747	113	3	440	448	4 292	38
40 - 44 años	45 268	31 303	88	259	2 554	89	4	235	266	2 703	48
45 - 49 años	37 139	27 930	64	153	1 757	62	2	82	160	1 476	34
50 - 54 años	29 863	24 407	37	93	1 275	35	0	61	50	752	16
55 - 59 años	23 554	20 524	14	50	755	20	1	27	31	393	5
60 - 64 años	20 476	18 619	11	44	468	11	1	10	19	221	4
65 años y más	45 976	43 019	16	38	552	24	1	11	19	264	11
11 Guanajuato	3 185 978	2 402 795	3 129	8 975	39 262	2 956	190	77 126	67 202	233 123	5 308
15 años	110 761	99 204	118	0	0	0	10	10 644	0	0	0
16 años	101 776	70 423	182	103	0	0	3	20 494	9 861	0	58
17 años	101 954	63 964	177	205	101	0	5	10 426	18 658	6 812	573
18 años	102 264	62 742	139	179	299	18	0	5 632	9 083	19 198	493
19 años	87 888	53 525	140	164	353	28	2	3 431	4 480	16 290	408
15 - 19 años	504 643	349 858	756	651	753	46	20	50 627	42 082	42 300	1 532
20 - 24 años	425 409	278 532	404	933	3 043	280	18	9 009	9 632	55 357	1 117
25 - 29 años	377 109	269 960	383	1 283	5 282	344	26	5 155	4 649	36 042	804
30 - 34 años	361 384	266 425	456	1 800	7 640	541	32	4 359	3 588	30 718	612
35 - 39 años	321 689	237 400	464	1 660	7 416	571	26	3 628	3 110	26 256	483
40 - 44 años	269 592	201 457	297	932	4 950	357	17	2 093	1 928	17 891	339
45 - 49 años	219 520	173 603	161	611	3 236	251	14	1 086	1 093	10 179	175
50 - 54 años	180 011	149 621	88	403	2 590	195	7	611	541	6 170	88
55 - 59 años	135 455	117 048	55	279	1 789	125	9	267	251	3 425	61

Continúa

POBLACIÓN DE 15 AÑOS Y MÁS POR ENTIDAD FEDERATIVA, SEXO Y EDAD SEGÚN NIVEL DE ESCOLARIDAD Y GRADOS APROBADOS EN EDUCACIÓN MEDIA SUPERIOR

Entidad federativa, sexo y edad	Población de 15 años y más	Nivel de escolaridad									
		Sin educación media superior	Educación media superior								
			Estudios técnicos o comerciales con secundaria terminada					Preparatoria o bachillerato			
			1 grado	2 grados	3 grados	4 y 5 grados	No especificado	1 grado	2 grados	3 y 4 grados	No especificado
11 Guanajuato											
60 - 64 años	117 552	105 118	27	193	1 179	103	8	142	151	2 120	37
65 años y más	273 614	253 773	38	230	1 384	143	13	149	177	2 665	60
Hombres	1 466 061	1 091 966	1 061	2 189	11 213	899	77	39 253	33 655	113 944	2 589
15 años	54 739	49 696	59	0	0	0	4	4 594	0	0	0
16 años	49 780	35 995	91	42	0	0	3	9 260	4 058	0	26
17 años	49 408	32 142	72	110	39	0	4	5 371	8 235	2 757	256
18 años	48 197	30 178	70	85	138	7	0	3 010	4 626	8 013	210
19 años	39 829	24 443	62	68	146	15	1	1 783	2 366	7 062	181
15 - 19 años	241 953	172 454	354	305	323	22	12	24 018	19 285	17 832	673
20 - 24 años	188 993	122 671	174	310	1 218	126	5	4 699	5 046	25 076	513
25 - 29 años	167 451	118 133	121	308	1 775	130	12	2 773	2 480	17 137	393
30 - 34 años	163 437	118 907	135	354	2 194	163	10	2 548	2 091	15 451	316
35 - 39 años	147 170	105 891	127	362	2 137	162	13	2 288	1 950	13 906	252
40 - 44 años	124 556	89 477	72	178	1 413	100	7	1 402	1 286	10 199	206
45 - 49 años	102 288	77 405	30	116	713	65	5	729	751	5 886	100
50 - 54 años	84 056	67 542	21	83	494	49	0	412	376	3 521	47
55 - 59 años	64 147	53 985	12	66	357	29	2	180	176	2 041	38
60 - 64 años	54 792	48 159	7	53	260	19	4	97	98	1 292	18
65 años y más	127 218	117 342	8	54	329	34	7	107	116	1 603	33
Mujeres	1 719 917	1 310 829	2 068	6 786	28 049	2 057	113	37 873	33 547	119 179	2 719
15 años	56 022	49 508	59	0	0	0	6	6 050	0	0	0
16 años	51 996	34 428	91	61	0	0	0	11 234	5 803	0	32
17 años	52 546	31 822	105	95	62	0	1	5 055	10 423	4 055	317
18 años	54 067	32 564	69	94	161	11	0	2 622	4 457	11 185	283
19 años	48 059	29 082	78	96	207	13	1	1 648	2 114	9 228	227
15 - 19 años	262 690	177 404	402	346	430	24	8	26 609	22 797	24 468	859
20 - 24 años	236 416	155 861	230	623	1 825	154	13	4 310	4 586	30 281	604
25 - 29 años	209 658	151 827	262	975	3 507	214	14	2 382	2 169	18 905	411
30 - 34 años	197 947	147 518	321	1 446	5 446	378	22	1 811	1 497	15 267	296
35 - 39 años	174 519	131 509	337	1 298	5 279	409	13	1 340	1 160	12 350	231
40 - 44 años	145 036	111 980	225	754	3 537	257	10	691	642	7 692	133
45 - 49 años	117 232	96 198	131	495	2 523	186	9	357	342	4 293	75
50 - 54 años	95 955	82 079	67	320	2 096	146	7	199	165	2 649	41
55 - 59 años	71 308	63 063	43	213	1 432	96	7	87	75	1 384	23
60 - 64 años	62 760	56 959	20	140	919	84	4	45	53	828	19
65 años y más	146 396	136 431	30	176	1 055	109	6	42	61	1 062	27
12 Guerrero	1 947 210	1 406 609	1 056	2 364	11 018	1 172	80	50 704	51 798	169 578	3 138
15 años	76 481	67 932	58	0	0	0	3	7 781	0	0	0
16 años	67 739	44 787	112	68	0	0	1	15 349	6 886	0	101
17 años	67 600	38 269	75	102	28	0	2	8 445	14 343	5 210	169
18 años	67 952	37 863	58	87	102	8	1	4 385	7 537	13 275	220
19 años	53 168	28 795	58	65	113	8	0	2 240	3 610	10 596	155
15 - 19 años	332 940	217 646	361	322	243	16	7	38 200	32 376	29 081	645
20 - 24 años	252 404	148 482	144	271	813	133	7	4 879	8 017	39 879	657
25 - 29 años	212 665	138 247	96	240	1 185	156	12	2 186	3 625	27 435	490
30 - 34 años	198 099	136 744	118	354	1 828	173	13	1 868	2 676	22 847	415
35 - 39 años	181 518	126 911	165	412	2 126	180	15	1 540	2 261	20 302	347
40 - 44 años	158 810	112 302	64	239	1 695	178	7	939	1 420	13 901	260
45 - 49 años	135 306	103 073	40	205	1 199	125	5	564	751	7 741	151
50 - 54 años	112 818	92 660	31	139	930	82	5	267	325	4 139	80
55 - 59 años	89 468	77 782	18	92	452	59	1	145	176	2 041	35
60 - 64 años	80 235	72 601	11	31	254	27	5	58	72	1 052	24
65 años y más	192 947	180 161	8	59	293	43	3	58	99	1 160	34
Hombres	909 141	650 796	294	544	2 273	254	25	25 123	25 921	84 982	1 516
15 años	38 145	34 315	30	0	0	0	1	3 474	0	0	0
16 años	33 278	23 028	47	20	0	0	0	6 949	2 996	0	47
17 años	33 128	19 737	33	41	8	0	1	4 268	6 381	2 174	76
18 años	32 891	18 936	25	35	31	2	0	2 295	3 843	5 847	100
19 años	24 225	13 476	23	30	36	2	0	1 158	1 792	4 680	66
15 - 19 años	161 667	109 492	158	126	75	4	2	18 144	15 012	12 701	289
20 - 24 años	114 723	68 104	41	109	260	38	2	2 460	4 126	18 535	283
25 - 29 años	96 552	62 549	27	47	267	40	3	1 139	1 882	13 159	223
30 - 34 años	90 739	61 890	14	54	367	32	4	1 038	1 511	11 426	204
35 - 39 años	83 257	56 819	18	64	383	35	7	956	1 403	10 718	172

Continúa

POBLACIÓN DE 15 AÑOS Y MÁS POR ENTIDAD FEDERATIVA, SEXO Y EDAD SEGÚN NIVEL DE ESCOLARIDAD Y GRADOS APROBADOS EN EDUCACIÓN MEDIA SUPERIOR

Entidad federativa, sexo y edad	Población de 15 años y más	Nivel de escolaridad									
		Sin educación media superior	Educación media superior								
			Estudios técnicos o comerciales con secundaria terminada					Preparatoria o bachillerato			
			1 grado	2 grados	3 grados	4 y 5 grados	No especificado	1 grado	2 grados	3 y 4 grados	No especificado
12 Guerrero											
Hombres											
40 - 44 años	74 032	49 966	7	46	350	41	1	608	949	8 107	152
45 - 49 años	63 531	45 773	10	23	233	23	1	392	536	4 737	94
50 - 54 años	53 978	42 569	8	29	145	16	2	202	238	2 713	43
55 - 59 años	42 807	36 178	5	26	75	10	0	107	132	1 355	24
60 - 64 años	37 731	33 566	4	6	54	5	1	40	57	728	12
65 años y más	90 124	83 890	2	14	64	10	2	37	75	803	20
Mujeres	1 038 069	755 813	762	1 820	8 745	918	55	25 581	25 877	84 596	1 622
15 años	38 336	33 617	28	0	0	0	2	4 307	0	0	0
16 años	34 461	21 759	65	48	0	0	1	8 400	3 890	0	54
17 años	34 472	18 532	42	61	20	0	1	4 177	7 962	3 036	93
18 años	35 061	18 927	33	52	71	6	1	2 090	3 694	7 428	120
19 años	28 943	15 319	35	35	77	6	0	1 082	1 818	5 916	89
15 - 19 años	171 273	108 154	203	196	168	12	5	20 056	17 364	16 380	356
20 - 24 años	137 681	80 378	103	162	553	95	5	2 419	3 891	21 344	374
25 - 29 años	116 113	75 698	69	193	918	116	9	1 047	1 743	14 276	267
30 - 34 años	107 360	74 854	104	300	1 461	141	9	830	1 165	11 421	211
35 - 39 años	98 261	70 092	147	348	1 743	145	8	584	858	9 584	175
40 - 44 años	84 778	62 336	57	193	1 345	137	6	331	471	5 794	108
45 - 49 años	71 775	57 300	30	182	966	102	4	172	215	3 004	57
50 - 54 años	58 840	50 091	23	110	785	66	3	65	87	1 426	37
55 - 59 años	46 661	41 604	13	66	377	49	1	38	44	686	11
60 - 64 años	42 504	39 035	7	25	200	22	4	18	15	324	12
65 años y más	102 823	96 271	6	45	229	33	1	21	24	357	14
13 Hidalgo	1 565 206	1 131 292	1 626	4 950	25 271	1 357	88	41 248	36 757	132 137	1 748
15 años	53 292	46 732	98	0	0	0	5	5 951	0	0	0
16 años	47 821	28 883	207	84	0	0	0	12 978	5 205	0	38
17 años	47 464	24 817	174	181	89	0	1	5 966	11 779	3 575	263
18 años	48 671	24 893	113	156	270	17	0	2 987	5 274	12 058	195
19 años	40 427	20 467	93	146	344	21	3	1 704	2 496	9 055	129
15 - 19 años	237 675	145 792	685	567	703	38	9	29 586	24 754	24 688	625
20 - 24 años	196 494	112 115	251	649	2 467	174	7	4 074	4 673	30 022	349
25 - 29 años	175 226	115 837	152	689	3 404	212	6	2 099	2 176	20 669	220
30 - 34 años	173 306	121 871	155	901	4 745	228	15	1 852	1 706	17 949	154
35 - 39 años	159 174	113 495	149	788	4 481	206	20	1 598	1 491	15 534	148
40 - 44 años	135 441	98 644	88	487	3 143	172	11	1 000	946	10 410	108
45 - 49 años	116 547	91 032	58	329	2 208	115	9	499	510	6 036	71
50 - 54 años	93 857	77 926	35	222	1 710	81	2	271	256	3 262	31
55 - 59 años	73 161	64 110	25	133	1 029	61	3	131	111	1 658	20
60 - 64 años	65 005	59 464	16	78	631	41	2	55	64	828	10
65 años y más	139 320	131 006	12	107	750	29	4	83	70	1 081	12
Hombres	729 605	526 841	471	1 010	5 174	264	26	21 015	18 410	64 808	804
15 años	26 665	23 743	38	0	0	0	2	2 645	0	0	0
16 años	23 644	15 215	75	29	0	0	0	5 858	2 259	0	18
17 años	23 233	12 935	47	54	23	0	1	3 129	5 227	1 461	106
18 años	23 287	12 509	31	47	69	5	0	1 683	2 672	5 110	90
19 años	18 502	9 535	36	38	93	5	0	933	1 348	3 998	53
15 - 19 años	115 331	73 937	227	168	185	10	3	14 248	11 506	10 569	267
20 - 24 años	88 134	50 243	80	174	631	37	2	2 191	2 525	13 685	148
25 - 29 años	78 011	51 424	40	164	778	40	3	1 102	1 158	9 586	95
30 - 34 años	78 284	55 201	40	129	883	35	4	1 078	987	8 889	83
35 - 39 años	73 325	51 779	35	117	867	30	5	1 020	917	8 327	73
40 - 44 años	63 506	45 134	23	87	616	30	1	653	613	5 942	55
45 - 49 años	55 512	42 104	5	54	376	24	3	351	349	3 527	37
50 - 54 años	45 771	37 106	8	37	328	25	1	182	180	2 014	16
55 - 59 años	35 672	30 705	7	29	239	12	1	96	79	1 050	13
60 - 64 años	31 058	28 204	5	25	131	11	1	39	49	527	7
65 años y más	65 001	61 004	1	26	140	10	2	55	47	692	10
Mujeres	835 601	604 451	1 155	3 940	20 097	1 093	62	20 233	18 347	67 329	944
15 años	26 627	22 989	60	0	0	0	3	3 306	0	0	0
16 años	24 177	13 668	132	55	0	0	0	7 120	2 946	0	20
17 años	24 231	11 882	127	127	66	0	0	2 837	6 552	2 114	157
18 años	25 384	12 384	82	109	201	12	0	1 304	2 602	6 948	105
19 años	21 925	10 932	57	108	251	16	3	771	1 148	5 057	76

Continúa

POBLACIÓN DE 15 AÑOS Y MÁS POR ENTIDAD FEDERATIVA, SEXO Y EDAD SEGÚN NIVEL DE ESCOLARIDAD Y GRADOS APROBADOS EN EDUCACIÓN MEDIA SUPERIOR

Entidad federativa, sexo y edad	Población de 15 años y más	Nivel de escolaridad									
		Sin educación media superior	Educación media superior								
			Estudios técnicos o comerciales con secundaria terminada					Preparatoria o bachillerato			
			1 grado	2 grados	3 grados	4 y 5 grados	No especificado	1 grado	2 grados	3 y 4 grados	No especificado
13 Hidalgo											
Mujeres											
15 - 19 años	122 344	71 855	458	399	518	28	6	15 338	13 248	14 119	358
20 - 24 años	108 360	61 872	171	475	1 836	137	5	1 883	2 148	16 337	201
25 - 29 años	97 215	64 413	112	525	2 626	172	3	997	1 018	11 083	125
30 - 34 años	95 022	66 670	115	772	3 862	193	11	774	719	9 060	71
35 - 39 años	85 849	61 716	114	671	3 614	176	15	578	574	7 207	75
40 - 44 años	71 935	53 510	65	400	2 527	142	10	347	333	4 468	53
45 - 49 años	61 035	48 928	53	275	1 832	91	6	148	161	2 509	34
50 - 54 años	48 086	40 820	27	185	1 382	56	1	89	76	1 248	15
55 - 59 años	37 489	33 405	18	104	790	49	2	35	32	608	7
60 - 64 años	33 947	31 260	11	53	500	30	1	16	15	301	3
65 años y más	74 319	70 002	11	81	610	19	2	28	23	389	2
14 Jalisco	4 484 515	3 010 670	7 881	31 202	74 852	8 866	552	115 395	103 568	408 824	12 953
15 años	140 968	126 004	359	0	0	0	26	12 903	0	0	0
16 años	132 426	87 472	670	261	0	0	5	30 454	12 025	0	129
17 años	136 154	76 304	525	712	244	0	10	17 574	29 167	8 755	1 070
18 años	136 799	72 751	332	522	789	51	3	8 661	15 677	29 773	1 195
19 años	123 377	63 471	329	435	872	131	3	5 132	7 560	27 579	808
15 - 19 años	669 724	426 002	2 215	1 930	1 905	182	47	74 724	64 429	66 107	3 202
20 - 24 años	601 671	323 100	1 163	2 550	5 958	881	43	14 036	15 336	98 221	2 848
25 - 29 años	523 866	314 299	1 033	3 606	8 266	1 113	70	7 272	6 534	65 266	1 829
30 - 34 años	509 541	329 446	1 128	6 486	12 641	1 337	82	6 029	5 141	52 816	1 508
35 - 39 años	448 698	291 906	875	6 017	12 652	1 417	72	5 424	4 668	44 422	1 248
40 - 44 años	379 829	250 432	489	3 765	9 340	1 207	64	3 574	3 366	31 965	886
45 - 49 años	318 734	222 193	399	2 453	7 209	912	48	2 094	1 946	20 274	572
50 - 54 años	267 921	199 187	248	1 743	6 192	670	34	1 073	964	12 387	352
55 - 59 años	208 005	164 984	142	1 079	4 280	410	29	548	520	7 168	190
60 - 64 años	172 579	144 852	88	672	2 768	294	27	259	270	4 307	105
65 años y más	383 947	344 269	101	901	3 641	443	36	362	394	5 891	213
Hombres	2 127 915	1 411 862	2 891	7 046	20 906	3 041	201	59 586	53 190	201 250	6 300
15 años	70 930	64 326	184	0	0	0	12	5 578	0	0	0
16 años	66 129	46 119	342	130	0	0	2	13 678	5 142	0	45
17 años	67 734	40 345	268	319	124	0	3	8 936	12 839	3 620	450
18 años	67 439	37 551	139	238	361	27	1	4 729	7 926	12 825	522
19 años	58 712	31 204	129	170	394	73	1	2 747	4 124	12 018	369
15 - 19 años	330 944	219 545	1 062	857	879	100	19	35 668	30 031	28 463	1 386
20 - 24 años	285 876	154 723	465	791	2 439	437	18	7 602	8 622	45 061	1 336
25 - 29 años	246 599	146 974	344	831	2 960	431	29	4 003	3 677	31 294	850
30 - 34 años	240 566	155 886	329	1 156	3 590	476	31	3 534	2 973	26 522	767
35 - 39 años	211 444	136 478	252	1 094	3 381	459	23	3 348	2 870	23 330	654
40 - 44 años	179 031	113 588	148	791	2 333	381	23	2 359	2 228	17 824	487
45 - 49 años	149 555	98 415	111	472	1 468	214	17	1 479	1 344	11 510	332
50 - 54 años	125 979	88 458	70	366	1 304	211	6	769	658	6 995	200
55 - 59 años	99 191	75 127	46	276	968	115	10	389	350	4 221	110
60 - 64 años	81 797	66 501	29	188	648	83	14	192	188	2 579	58
65 años y más	176 933	156 167	35	224	936	134	11	243	249	3 451	120
Mujeres	2 356 600	1 598 808	4 990	24 156	53 946	5 825	351	55 809	50 378	207 574	6 653
15 años	70 038	61 678	175	0	0	0	14	7 325	0	0	0
16 años	66 297	41 353	328	131	0	0	3	16 776	6 883	0	84
17 años	68 420	35 959	257	393	120	0	7	8 638	16 328	5 135	620
18 años	69 360	35 200	193	284	428	24	2	3 932	7 751	16 948	673
19 años	64 665	32 267	200	265	478	58	2	2 385	3 436	15 561	439
15 - 19 años	338 780	206 457	1 153	1 073	1 026	82	28	39 056	34 398	37 644	1 816
20 - 24 años	315 795	168 377	698	1 759	3 519	444	25	6 434	6 714	53 160	1 512
25 - 29 años	277 267	167 325	689	2 775	5 306	682	41	3 269	2 857	33 972	979
30 - 34 años	268 975	173 560	799	5 330	9 051	861	51	2 495	2 168	26 294	741
35 - 39 años	237 254	155 428	623	4 923	9 271	958	49	2 076	1 798	21 092	594
40 - 44 años	200 798	136 844	341	2 974	7 007	826	41	1 215	1 138	14 141	399
45 - 49 años	169 179	123 778	288	1 981	5 741	698	31	615	602	8 764	240
50 - 54 años	141 942	110 729	178	1 377	4 888	459	28	304	306	5 392	152
55 - 59 años	108 814	89 857	96	803	3 312	295	19	159	170	2 947	80
60 - 64 años	90 782	78 351	59	484	2 120	211	13	67	82	1 728	47
65 años y más	207 014	188 102	66	677	2 705	309	25	119	145	2 440	93

Continúa

POBLACIÓN DE 15 AÑOS Y MÁS POR ENTIDAD FEDERATIVA, SEXO Y EDAD SEGÚN NIVEL DE ESCOLARIDAD Y GRADOS APROBADOS EN EDUCACIÓN MEDIA SUPERIOR

Entidad federativa, sexo y edad	Población de 15 años y más	Nivel de escolaridad									
		Sin educación media superior	Educación media superior								
			Estudios técnicos o comerciales con secundaria terminada					Preparatoria o bachillerato			
			1 grado	2 grados	3 grados	4 y 5 grados	No especificado	1 grado	2 grados	3 y 4 grados	No especificado
15 México	9 241 780	5 869 818	21 944	55 012	320 848	12 563	1 717	293 361	279 536	989 558	23 170
15 años	287 906	239 437	1 288	0	0	0	138	43 042	0	0	0
16 años	259 625	147 053	2 120	1 152	0	0	24	69 794	35 408	0	529
17 años	269 197	128 505	1 881	2 121	1 419	0	32	38 167	62 627	26 561	1 980
18 años	275 941	129 090	1 515	1 972	3 820	88	19	20 090	33 635	63 364	1 858
19 años	241 443	111 925	1 103	1 600	4 855	159	17	12 294	18 164	53 229	1 300
15 - 19 años	1 334 112	756 010	7 907	6 845	10 094	247	230	183 387	149 834	143 154	5 667
20 - 24 años	1 250 151	634 773	3 577	7 811	36 104	1 341	179	35 982	45 282	213 479	4 617
25 - 29 años	1 152 407	653 448	2 382	7 880	48 244	1 724	216	20 854	24 062	163 337	3 314
30 - 34 años	1 147 320	689 362	2 526	9 593	61 411	2 129	282	18 037	19 886	145 365	2 791
35 - 39 años	1 016 457	630 963	1 990	8 252	53 881	1 938	224	14 376	16 021	120 721	2 362
40 - 44 años	839 324	545 291	1 300	5 152	36 225	1 494	154	9 493	10 973	86 374	1 662
45 - 49 años	682 173	477 421	865	3 334	25 468	1 165	122	5 384	6 769	52 589	1 087
50 - 54 años	539 308	402 239	580	2 602	20 168	1 009	97	2 884	3 323	29 867	649
55 - 59 años	388 919	308 420	345	1 591	12 842	629	71	1 463	1 600	15 435	364
60 - 64 años	305 945	254 746	218	924	7 670	408	51	711	820	8 633	266
65 años y más	585 664	517 145	254	1 028	8 741	479	91	790	966	10 604	391
Hombres	4 420 165	2 764 369	8 067	14 884	87 218	3 448	528	158 871	152 414	522 873	12 128
15 años	144 419	122 712	565	0	0	0	53	19 260	0	0	0
16 años	129 701	78 400	923	431	0	0	13	32 777	15 264	0	283
17 años	134 968	68 579	825	851	525	0	17	20 749	28 953	11 051	913
18 años	137 454	67 487	650	810	1 336	38	7	11 592	18 271	27 681	913
19 años	116 522	56 072	441	604	1 780	38	3	6 900	10 244	24 302	665
15 - 19 años	663 064	393 250	3 404	2 696	3 641	76	93	91 278	72 732	63 034	2 774
20 - 24 años	601 037	310 310	1 406	2 563	12 748	454	71	20 235	25 859	103 520	2 289
25 - 29 años	546 014	309 286	856	2 131	15 038	524	65	12 143	13 868	82 789	1 734
30 - 34 años	541 872	322 738	811	2 223	16 921	598	79	11 127	12 161	78 320	1 471
35 - 39 años	483 846	291 950	621	1 835	14 275	515	67	9 414	10 490	68 793	1 344
40 - 44 años	402 414	249 155	344	1 160	8 817	374	44	6 526	7 512	51 824	947
45 - 49 años	325 717	215 158	211	729	5 258	264	28	3 830	4 828	32 870	653
50 - 54 años	259 710	184 406	161	618	4 082	235	25	2 101	2 451	19 091	369
55 - 59 años	187 632	143 176	105	422	2 903	162	21	1 108	1 191	10 178	188
60 - 64 años	145 437	117 315	80	261	1 721	107	11	552	630	5 712	146
65 años y más	263 422	227 625	68	246	1 814	139	24	557	692	6 742	213
Mujeres	4 821 615	3 105 449	13 877	40 128	233 630	9 115	1 189	134 490	127 122	466 685	11 042
15 años	143 487	116 725	723	0	0	0	85	23 782	0	0	0
16 años	129 924	68 653	1 197	721	0	0	11	37 017	20 144	0	246
17 años	134 229	59 926	1 056	1 270	894	0	15	17 418	33 674	15 510	1 067
18 años	138 487	61 603	865	1 162	2 484	50	12	8 498	15 364	35 683	945
19 años	124 921	55 853	662	996	3 075	121	14	5 394	7 920	28 927	635
15 - 19 años	671 048	362 760	4 503	4 149	6 453	171	137	92 109	77 102	80 120	2 893
20 - 24 años	649 114	324 463	2 171	5 248	23 356	887	108	15 747	19 423	109 959	2 328
25 - 29 años	606 393	344 162	1 526	5 749	33 206	1 200	151	8 711	10 194	80 548	1 580
30 - 34 años	605 448	366 624	1 715	7 370	44 490	1 531	203	6 910	7 725	67 045	1 320
35 - 39 años	532 611	339 013	1 369	6 417	39 606	1 423	157	4 962	5 531	51 928	1 018
40 - 44 años	436 910	296 136	956	3 992	27 408	1 120	110	2 967	3 461	34 550	715
45 - 49 años	356 456	262 263	654	2 605	20 210	901	94	1 554	1 941	19 719	434
50 - 54 años	279 598	217 833	419	1 984	16 086	774	72	783	872	10 776	280
55 - 59 años	201 287	165 244	240	1 169	9 939	467	50	355	409	5 257	176
60 - 64 años	160 508	137 431	138	663	5 949	301	40	159	190	2 921	120
65 años y más	322 242	289 520	186	782	6 927	340	67	233	274	3 862	178
16 Michoacán de Ocampo	2 606 609	1 951 590	3 286	6 094	48 143	1 688	135	63 316	57 651	173 828	2 196
15 años	93 683	84 915	168	0	0	0	18	7 910	0	0	0
16 años	86 368	60 702	377	171	0	0	2	17 499	6 973	0	23
17 años	86 825	54 991	267	363	152	0	3	9 223	16 142	4 494	251
18 años	86 456	53 302	224	293	538	8	1	4 967	7 674	15 180	206
19 años	70 292	42 171	198	245	657	25	1	2 856	3 915	11 175	137
15 - 19 años	423 624	296 081	1 234	1 072	1 347	33	25	42 455	34 704	30 849	617
20 - 24 años	332 440	211 734	520	1 024	5 083	199	5	7 238	8 880	38 375	471
25 - 29 años	284 690	197 632	321	769	6 722	232	18	3 721	4 084	26 680	291
30 - 34 años	273 154	198 213	316	911	9 079	264	15	3 132	3 155	22 790	246
35 - 39 años	247 470	178 305	362	823	8 729	259	24	2 938	2 790	20 945	200
40 - 44 años	216 455	156 576	214	567	6 099	211	13	1 867	1 799	14 988	154
45 - 49 años	182 586	139 987	117	337	3 901	153	12	943	1 050	8 567	86
50 - 54 años	153 673	125 420	77	246	2 852	137	8	527	554	4 834	46
55 - 59 años	120 402	103 651	51	156	1 742	75	4	256	277	2 583	46

Continúa

POBLACIÓN DE 15 AÑOS Y MÁS POR ENTIDAD FEDERATIVA, SEXO Y EDAD SEGÚN NIVEL DE ESCOLARIDAD Y GRADOS APROBADOS EN EDUCACIÓN MEDIA SUPERIOR

Entidad federativa, sexo y edad	Población de 15 años y más	Nivel de escolaridad									
		Sin educación media superior	Educación media superior								
			Estudios técnicos o comerciales con secundaria terminada					Preparatoria o bachillerato			
			1 grado	2 grados	3 grados	4 y 5 grados	No especificado	1 grado	2 grados	3 y 4 grados	No especificado
16 Michoacán de Ocampo											
60 - 64 años	104 898	94 018	32	87	1 167	60	4	108	145	1 406	11
65 años y más	267 217	249 973	42	102	1 422	65	7	131	213	1 811	28
Hombres	1 205 311	895 813	997	1 539	11 916	414	47	31 499	28 495	84 405	1 045
15 años	46 366	42 652	67	0	0	0	8	3 335	0	0	0
16 años	42 377	31 440	157	49	0	0	2	7 594	2 856	0	9
17 años	41 950	27 788	102	134	43	0	2	4 565	6 913	1 870	112
18 años	40 738	25 925	82	101	166	4	0	2 591	3 770	6 295	96
19 años	31 546	19 115	62	73	209	7	0	1 480	1 952	4 848	61
15 - 19 años	202 977	146 920	470	357	418	11	12	19 565	15 491	13 013	278
20 - 24 años	147 596	93 942	151	295	1 531	47	1	3 720	4 482	16 811	205
25 - 29 años	126 561	87 625	77	177	1 769	58	7	1 932	2 170	12 296	124
30 - 34 años	124 017	90 075	88	202	2 213	54	4	1 829	1 850	11 068	130
35 - 39 años	112 596	79 720	88	151	2 104	68	7	1 851	1 748	10 999	103
40 - 44 años	100 356	69 628	48	125	1 537	46	6	1 257	1 196	8 478	87
45 - 49 años	85 391	62 176	30	72	839	36	3	620	727	5 004	44
50 - 54 años	72 818	56 996	16	61	575	35	1	344	384	2 994	27
55 - 59 años	57 263	47 803	14	44	358	24	3	198	191	1 655	22
60 - 64 años	49 077	43 158	7	24	251	20	1	84	98	879	8
65 años y más	126 659	117 770	8	31	321	15	2	99	158	1 208	17
Mujeres	1 401 298	1 055 777	2 289	4 555	36 227	1 274	88	31 817	29 156	89 423	1 151
15 años	47 317	42 263	101	0	0	0	10	4 575	0	0	0
16 años	43 991	29 262	220	122	0	0	0	9 905	4 117	0	14
17 años	44 875	27 203	165	229	109	0	1	4 658	9 229	2 624	139
18 años	45 718	27 377	142	192	372	4	1	2 376	3 904	8 885	110
19 años	38 746	23 056	136	172	448	18	1	1 376	1 963	6 327	76
15 - 19 años	220 647	149 161	764	715	929	22	13	22 890	19 213	17 836	339
20 - 24 años	184 844	117 792	369	729	3 552	152	4	3 518	4 398	21 564	266
25 - 29 años	158 129	110 007	244	592	4 953	174	11	1 789	1 914	14 384	167
30 - 34 años	149 137	108 138	228	709	6 866	210	11	1 303	1 305	11 722	116
35 - 39 años	134 874	98 585	274	672	6 625	191	17	1 087	1 042	9 946	97
40 - 44 años	116 099	86 948	166	442	4 562	165	7	610	603	6 510	67
45 - 49 años	97 195	77 811	87	265	3 062	117	9	323	323	3 563	42
50 - 54 años	80 855	68 424	61	185	2 277	102	7	183	170	1 840	19
55 - 59 años	63 139	55 848	37	112	1 384	51	1	58	86	928	24
60 - 64 años	55 821	50 860	25	63	916	40	3	24	47	527	3
65 años y más	140 558	132 203	34	71	1 101	50	5	32	55	603	11
17 Morelos	1 073 434	693 977	1 942	4 925	27 763	1 739	92	28 414	28 096	114 418	999
15 años	33 560	29 783	116	0	0	0	6	3 329	0	0	0
16 años	30 455	18 025	282	114	0	0	1	8 827	2 868	0	55
17 años	31 766	15 662	182	243	85	0	6	4 529	8 421	2 077	125
18 años	32 008	15 106	125	212	311	9	2	1 989	3 988	8 435	75
19 años	27 512	12 820	90	141	401	21	1	1 133	1 769	6 960	57
15 - 19 años	155 301	91 396	795	710	797	30	16	19 807	17 046	17 472	312
20 - 24 años	134 191	69 151	239	570	2 520	200	2	2 852	3 803	23 533	157
25 - 29 años	119 236	70 441	182	647	3 338	196	12	1 484	1 857	17 395	112
30 - 34 años	118 659	72 802	188	898	4 900	267	13	1 282	1 576	16 257	105
35 - 39 años	108 333	66 243	178	731	4 764	286	8	1 183	1 457	14 545	100
40 - 44 años	94 307	57 553	129	444	3 648	244	9	782	1 025	10 494	88
45 - 49 años	81 012	54 196	80	273	2 523	179	7	424	585	5 897	44
50 - 54 años	67 341	48 399	64	249	1 955	124	6	243	323	3 623	42
55 - 59 años	51 112	39 629	40	148	1 269	71	7	162	167	2 030	11
60 - 64 años	43 128	35 533	18	92	865	60	3	72	109	1 204	12
65 años y más	100 814	88 634	29	163	1 184	82	9	123	148	1 968	16
Hombres	501 834	323 051	610	1 060	6 681	388	33	14 713	14 494	57 352	527
15 años	16 993	15 308	51	0	0	0	3	1 480	0	0	0
16 años	15 193	9 655	122	35	0	0	0	4 001	1 228	0	30
17 años	15 840	8 401	74	99	24	0	5	2 339	3 757	886	59
18 años	15 623	7 788	59	86	113	3	2	1 145	2 046	3 628	35
19 años	13 039	6 318	33	54	153	4	0	651	975	3 085	26
15 - 19 años	76 688	47 470	339	274	290	7	10	9 616	8 006	7 599	150
20 - 24 años	62 002	32 413	72	175	911	46	0	1 514	2 078	10 861	79
25 - 29 años	54 001	32 198	56	123	942	45	3	809	1 013	8 218	51
30 - 34 años	54 302	33 592	37	122	1 191	60	4	789	931	8 220	58
35 - 39 años	49 588	30 113	41	104	1 087	56	3	741	884	7 717	53

Continúa

POBLACIÓN DE 15 AÑOS Y MÁS POR ENTIDAD FEDERATIVA, SEXO Y EDAD SEGÚN NIVEL DE ESCOLARIDAD Y GRADOS APROBADOS EN EDUCACIÓN MEDIA SUPERIOR

Entidad federativa, sexo y edad	Población de 15 años y más	Nivel de escolaridad									
		Sin educación media superior	Educación media superior								
			Estudios técnicos o comerciales con secundaria terminada					Preparatoria o bachillerato			
			1 grado	2 grados	3 grados	4 y 5 grados	No especificado	1 grado	2 grados	3 y 4 grados	No especificado
17 Morelos											
Hombres											
40 - 44 años	44 081	26 040	25	79	871	56	4	522	660	6 054	56
45 - 49 años	37 708	23 991	11	51	507	40	1	299	391	3 490	28
50 - 54 años	32 058	22 164	7	43	341	26	3	169	227	2 150	25
55 - 59 años	24 477	18 340	12	35	216	13	2	119	126	1 223	8
60 - 64 años	20 379	16 353	4	26	161	21	1	48	79	723	7
65 años y más	46 550	40 377	6	28	164	18	2	87	99	1 097	12
Mujeres	571 600	370 926	1 332	3 865	21 082	1 351	59	13 701	13 602	57 066	472
15 años	16 567	14 475	65	0	0	0	3	1 849	0	0	0
16 años	15 262	8 370	160	79	0	0	1	4 826	1 640	0	25
17 años	15 926	7 261	108	144	61	0	1	2 190	4 664	1 191	66
18 años	16 385	7 318	66	126	198	6	0	844	1 942	4 807	40
19 años	14 473	6 502	57	87	248	17	1	482	794	3 875	31
15 - 19 años	78 613	43 926	456	436	507	23	6	10 191	9 040	9 873	162
20 - 24 años	72 189	36 738	167	395	1 609	154	2	1 338	1 725	12 672	78
25 - 29 años	65 235	38 243	126	524	2 396	151	9	675	844	9 177	61
30 - 34 años	64 357	39 210	151	776	3 709	207	9	493	645	8 037	47
35 - 39 años	58 745	36 130	137	627	3 677	230	5	442	573	6 828	47
40 - 44 años	50 226	31 513	104	365	2 777	188	5	260	365	4 440	32
45 - 49 años	43 304	30 205	69	222	2 016	139	6	125	194	2 407	16
50 - 54 años	35 283	26 235	57	206	1 614	98	3	74	96	1 473	17
55 - 59 años	26 635	21 289	28	113	1 053	58	5	43	41	807	3
60 - 64 años	22 749	19 180	14	66	704	39	2	24	30	481	5
65 años y más	54 264	48 257	23	135	1 020	64	7	36	49	871	4
18 Nayarit	641 682	428 943	1 547	5 208	15 248	721	59	19 538	18 812	55 990	427
15 años	20 767	17 783	92	0	0	0	13	2 698	0	0	0
16 años	19 878	10 623	188	83	0	0	1	6 367	2 439	0	11
17 años	20 404	9 450	120	164	84	0	0	2 582	5 781	1 919	19
18 años	19 523	8 959	107	131	166	2	0	1 265	2 062	5 230	23
19 años	16 947	7 721	106	147	177	4	0	741	1 023	3 462	20
15 - 19 años	97 519	54 536	613	525	427	6	14	13 653	11 305	10 611	73
20 - 24 años	79 031	40 020	280	650	1 454	77	3	1 989	2 631	11 906	91
25 - 29 años	69 847	41 830	155	675	2 283	71	5	1 057	1 408	8 607	74
30 - 34 años	69 251	44 544	157	1 008	2 908	111	14	974	1 087	7 295	64
35 - 39 años	62 553	39 176	137	909	2 810	159	6	860	1 074	6 945	43
40 - 44 años	54 176	34 671	86	610	1 974	115	6	454	642	4 736	38
45 - 49 años	47 294	33 058	55	341	1 275	77	6	280	348	2 756	21
50 - 54 años	39 727	30 599	27	228	878	38	1	145	170	1 510	13
55 - 59 años	31 623	26 421	19	128	572	24	1	69	64	767	4
60 - 64 años	27 893	24 824	4	75	327	20	2	33	45	398	5
65 años y más	62 768	59 264	14	59	340	23	1	24	38	459	1
Hombres	312 382	213 099	441	1 096	3 298	181	20	10 103	9 439	28 698	226
15 años	10 646	9 322	35	0	0	0	5	1 196	0	0	0
16 años	9 921	5 882	73	25	0	0	0	2 829	1 026	0	8
17 años	10 343	5 269	43	56	32	0	0	1 412	2 600	800	11
18 años	9 840	4 899	29	47	56	1	0	708	1 052	2 362	14
19 años	8 172	4 044	26	54	46	2	0	411	521	1 599	7
15 - 19 años	48 922	29 416	206	182	134	3	5	6 556	5 199	4 761	40
20 - 24 años	37 566	20 158	93	166	387	30	3	1 042	1 313	5 732	44
25 - 29 años	33 028	20 814	29	141	505	22	1	579	720	4 143	36
30 - 34 años	33 146	22 319	34	162	618	31	2	621	638	3 759	31
35 - 39 años	30 053	19 323	25	149	554	29	3	586	668	3 949	28
40 - 44 años	26 110	16 410	22	117	434	25	3	325	433	2 835	22
45 - 49 años	22 809	15 293	16	64	245	18	3	195	245	1 614	12
50 - 54 años	19 578	14 597	6	39	164	9	0	103	125	880	8
55 - 59 años	15 747	12 870	7	37	121	6	0	54	49	475	1
60 - 64 años	13 971	12 260	0	22	72	2	0	24	27	249	4
65 años y más	31 452	29 639	3	17	64	6	0	18	22	301	0
Mujeres	329 300	215 844	1 106	4 112	11 950	540	39	9 435	9 373	27 292	201
15 años	10 121	8 461	57	0	0	0	8	1 502	0	0	0
16 años	9 957	4 741	115	58	0	0	1	3 538	1 413	0	3
17 años	10 061	4 181	77	108	52	0	0	1 170	3 181	1 119	8
18 años	9 683	4 060	78	84	110	1	0	557	1 010	2 868	9
19 años	8 775	3 677	80	93	131	2	0	330	502	1 863	13

Continúa

POBLACIÓN DE 15 AÑOS Y MÁS POR ENTIDAD FEDERATIVA, SEXO Y EDAD SEGÚN NIVEL DE ESCOLARIDAD Y GRADOS APROBADOS EN EDUCACIÓN MEDIA SUPERIOR

Entidad federativa, sexo y edad	Población de 15 años y más	Nivel de escolaridad									
		Sin educación media superior	Educación media superior								
			Estudios técnicos o comerciales con secundaria terminada					Preparatoria o bachillerato			
			1 grado	2 grados	3 grados	4 y 5 grados	No especificado	1 grado	2 grados	3 y 4 grados	No especificado
18 Nayarit											
Mujeres											
15 - 19 años	48 597	25 120	407	343	293	3	9	7 097	6 106	5 850	33
20 - 24 años	41 465	19 862	187	484	1 067	47	0	947	1 318	6 174	47
25 - 29 años	36 819	21 016	126	534	1 778	49	4	478	688	4 464	38
30 - 34 años	36 105	22 225	123	846	2 290	80	12	353	449	3 536	33
35 - 39 años	32 500	19 853	112	760	2 256	130	3	274	406	2 996	15
40 - 44 años	28 066	18 261	64	493	1 540	90	3	129	209	1 901	16
45 - 49 años	24 485	17 765	39	277	1 030	59	3	85	103	1 142	9
50 - 54 años	20 149	16 002	21	189	714	29	1	42	45	630	5
55 - 59 años	15 876	13 551	12	91	451	18	1	15	15	292	3
60 - 64 años	13 922	12 564	4	53	255	18	2	9	18	149	1
65 años y más	31 316	29 625	11	42	276	17	1	6	16	158	1
19 Nuevo León	2 935 240	1 705 324	19 921	40 696	161 839	4 650	846	77 687	116 705	180 847	4 614
15 años	76 269	64 572	706	0	0	0	42	9 585	0	0	0
16 años	72 141	39 976	1 681	748	0	0	13	20 135	7 677	0	175
17 años	75 681	36 232	1 305	1 561	863	0	23	9 425	12 430	8 435	342
18 años	76 961	35 720	916	1 206	2 106	37	10	4 522	8 013	11 659	265
19 años	71 934	32 664	752	1 018	2 438	43	11	2 805	5 227	9 637	205
15 - 19 años	372 986	209 164	5 360	4 533	5 407	80	99	46 472	33 347	29 731	987
20 - 24 años	381 072	181 662	2 709	5 062	16 974	465	85	8 327	19 215	37 682	899
25 - 29 años	364 392	192 575	2 905	5 305	22 651	512	110	5 082	14 243	27 239	642
30 - 34 años	368 549	199 016	3 066	5 738	27 823	702	122	5 533	14 963	24 790	596
35 - 39 años	322 812	171 601	2 345	5 517	26 582	748	95	5 037	12 947	21 681	502
40 - 44 años	265 277	141 316	1 398	5 384	17 741	550	72	3 518	9 234	15 754	368
45 - 49 años	218 683	126 479	878	3 582	14 034	434	64	1 943	5 742	10 218	254
50 - 54 años	172 436	110 658	523	2 293	10 964	336	57	879	3 113	5 727	141
55 - 59 años	134 046	95 868	353	1 390	7 877	307	54	441	1 648	3 346	87
60 - 64 años	108 646	83 779	204	806	5 218	230	35	216	1 026	2 097	45
65 años y más	226 341	193 206	180	1 086	6 568	286	53	239	1 227	2 582	93
Hombres	1 447 773	824 109	8 652	15 885	49 907	1 745	363	45 939	67 317	102 477	2 562
15 años	38 456	32 807	301	0	0	0	14	4 698	0	0	0
16 años	36 155	20 637	761	289	0	0	5	10 001	3 607	0	93
17 años	38 136	18 770	613	685	328	0	9	5 380	6 090	3 888	159
18 años	38 901	18 351	453	559	836	12	3	2 759	4 246	5 806	138
19 años	35 952	16 426	348	439	982	11	8	1 727	2 895	5 017	92
15 - 19 años	187 600	106 991	2 476	1 972	2 146	23	39	24 565	16 838	14 711	482
20 - 24 años	191 558	91 956	1 291	2 233	6 486	168	37	5 150	10 593	20 116	495
25 - 29 años	181 145	96 352	1 263	2 255	7 514	187	50	3 269	8 126	15 017	360
30 - 34 años	183 158	99 016	1 135	2 389	8 140	236	47	3 776	9 079	14 379	342
35 - 39 años	159 879	84 365	926	2 120	7 402	261	40	3 621	8 145	13 012	285
40 - 44 años	131 231	67 253	593	1 637	5 084	197	27	2 692	6 140	10 062	247
45 - 49 años	106 900	57 729	398	1 086	3 750	154	28	1 516	3 924	6 647	155
50 - 54 años	83 952	50 323	233	819	3 000	126	27	688	2 036	3 592	84
55 - 59 años	65 124	43 753	184	604	2 516	132	19	343	1 096	2 159	48
60 - 64 años	52 394	38 769	75	337	1 691	114	25	161	655	1 268	22
65 años y más	104 832	87 602	78	433	2 178	147	24	158	685	1 514	42
Mujeres	1 487 467	881 215	11 269	24 811	111 932	2 905	483	31 748	49 388	78 370	2 052
15 años	37 813	31 765	405	0	0	0	28	4 887	0	0	0
16 años	35 986	19 339	920	459	0	0	8	10 134	4 070	0	82
17 años	37 545	17 462	692	876	535	0	14	4 045	6 340	4 547	183
18 años	38 060	17 369	463	647	1 270	25	7	1 763	3 767	5 853	127
19 años	35 982	16 238	404	579	1 456	32	3	1 078	2 332	4 620	113
15 - 19 años	185 386	102 173	2 884	2 561	3 261	57	60	21 907	16 509	15 020	505
20 - 24 años	189 514	89 706	1 418	2 829	10 488	297	48	3 177	8 622	17 566	404
25 - 29 años	183 247	96 223	1 642	3 050	15 137	325	60	1 813	6 117	12 222	282
30 - 34 años	185 391	100 000	1 931	3 349	19 683	466	75	1 757	5 884	10 411	254
35 - 39 años	162 933	87 236	1 419	3 397	19 180	487	55	1 416	4 802	8 669	217
40 - 44 años	134 046	74 063	805	3 747	12 657	353	45	826	3 094	5 692	121
45 - 49 años	111 783	68 750	480	2 496	10 284	280	36	427	1 818	3 571	99
50 - 54 años	88 484	60 335	290	1 474	7 964	210	30	191	1 077	2 135	57
55 - 59 años	68 922	52 115	169	786	5 361	175	35	98	552	1 187	39
60 - 64 años	56 252	45 010	129	469	3 527	116	10	55	371	829	23
65 años y más	121 509	105 604	102	653	4 390	139	29	81	542	1 068	51

Continúa

POBLACIÓN DE 15 AÑOS Y MÁS POR ENTIDAD FEDERATIVA, SEXO Y EDAD SEGÚN NIVEL DE ESCOLARIDAD Y GRADOS APROBADOS EN EDUCACIÓN MEDIA SUPERIOR

Entidad federativa, sexo y edad	Población de 15 años y más	Nivel de escolaridad									
		Sin educación media superior	Educación media superior								
			Estudios técnicos o comerciales con secundaria terminada					Preparatoria o bachillerato			
			1 grado	2 grados	3 grados	4 y 5 grados	No especificado	1 grado	2 grados	3 y 4 grados	No especificado
20 Oaxaca	2 264 935	1 765 001	1 029	2 335	12 787	1 364	117	49 989	47 852	157 869	2 231
15 años	87 177	79 010	48	0	0	0	6	7 552	0	0	0
16 años	73 646	50 744	86	55	0	0	0	15 127	7 165	0	32
17 años	74 008	44 319	67	94	51	0	4	9 207	14 255	5 118	312
18 años	74 940	43 801	82	92	148	5	3	4 929	8 436	14 001	240
19 años	57 097	32 833	64	53	181	8	4	2 303	3 910	11 479	200
15 - 19 años	366 868	250 707	347	294	380	13	17	39 118	33 766	30 598	784
20 - 24 años	281 999	178 870	193	298	1 194	125	12	4 803	6 703	41 993	552
25 - 29 años	243 386	174 165	69	248	1 682	147	14	1 867	2 202	25 168	280
30 - 34 años	230 648	176 410	92	356	2 270	200	17	1 411	1 702	18 602	196
35 - 39 años	210 256	163 873	101	352	2 253	195	12	1 226	1 473	16 194	146
40 - 44 años	185 440	146 752	90	248	1 605	203	9	757	1 000	11 479	133
45 - 49 años	161 350	134 383	54	186	1 174	142	14	385	498	6 804	58
50 - 54 años	136 431	118 993	33	144	966	130	9	201	257	3 545	32
55 - 59 años	107 316	97 328	16	88	574	76	4	111	110	1 663	23
60 - 64 años	102 856	96 049	12	44	326	59	4	46	61	825	10
65 años y más	238 385	227 471	22	77	363	74	5	64	80	998	17
Hombres	1 047 619	805 036	284	592	2 685	378	47	24 827	23 802	78 153	1 047
15 años	43 419	39 920	19	0	0	0	1	3 228	0	0	0
16 años	36 146	26 057	31	19	0	0	0	6 805	3 032	0	16
17 años	36 286	22 494	23	35	13	0	2	4 767	6 436	2 129	128
18 años	36 222	21 453	39	33	56	1	2	2 684	4 301	6 162	114
19 años	25 962	14 855	21	24	64	1	0	1 216	2 050	5 051	102
15 - 19 años	178 035	124 779	133	111	133	2	5	18 700	15 819	13 342	360
20 - 24 años	127 254	79 152	73	100	371	49	5	2 502	3 563	19 316	254
25 - 29 años	108 120	75 902	21	60	402	45	5	992	1 149	11 961	125
30 - 34 años	104 049	77 954	10	59	448	51	5	807	970	9 411	92
35 - 39 años	95 780	72 717	10	53	382	51	1	773	912	8 655	73
40 - 44 años	86 072	65 676	8	50	307	42	8	499	670	6 646	61
45 - 49 años	74 758	59 800	5	45	187	41	6	261	344	4 139	33
50 - 54 años	64 181	54 223	7	43	191	32	7	125	186	2 277	18
55 - 59 años	50 555	44 921	2	32	111	16	1	79	86	1 129	15
60 - 64 años	47 633	43 945	5	14	79	20	2	38	44	577	8
65 años y más	111 182	105 967	10	25	74	29	2	51	59	700	8
Mujeres	1 217 316	959 965	745	1 743	10 102	986	70	25 162	24 050	79 716	1 184
15 años	43 758	39 090	29	0	0	0	5	4 324	0	0	0
16 años	37 500	24 687	55	36	0	0	0	8 322	4 133	0	16
17 años	37 722	21 825	44	59	38	0	2	4 440	7 819	2 989	184
18 años	38 718	22 348	43	59	92	4	1	2 245	4 135	7 839	126
19 años	31 135	17 978	43	29	117	7	4	1 087	1 860	6 428	98
15 - 19 años	188 833	125 928	214	183	247	11	12	20 418	17 947	17 256	424
20 - 24 años	154 745	99 718	120	198	823	76	7	2 301	3 140	22 677	298
25 - 29 años	135 266	98 263	48	188	1 280	102	9	875	1 053	13 207	155
30 - 34 años	126 599	98 456	82	297	1 822	149	12	604	732	9 191	104
35 - 39 años	114 476	91 156	91	299	1 871	144	11	453	561	7 539	73
40 - 44 años	99 368	81 076	82	198	1 298	161	1	258	330	4 833	72
45 - 49 años	86 592	74 583	49	141	987	101	8	124	154	2 665	25
50 - 54 años	72 250	64 770	26	101	775	98	2	76	71	1 268	14
55 - 59 años	56 761	52 407	14	56	463	60	3	32	24	534	8
60 - 64 años	55 223	52 104	7	30	247	39	2	8	17	248	2
65 años y más	127 203	121 504	12	52	289	45	3	13	21	298	9
21 Puebla	3 478 730	2 491 972	3 895	9 457	64 825	2 722	229	78 618	78 647	273 602	3 358
15 años	122 594	108 354	200	0	0	0	23	13 013	0	0	0
16 años	108 662	67 962	411	207	0	0	4	27 435	11 881	0	105
17 años	110 822	59 801	326	405	196	0	4	13 362	26 183	8 733	269
18 años	112 932	60 566	316	340	609	17	1	5 286	12 033	26 017	307
19 años	93 961	49 785	252	286	782	23	0	2 601	4 734	19 896	218
15 - 19 años	548 971	346 468	1 505	1 238	1 587	40	32	61 697	54 831	54 646	899
20 - 24 años	474 429	284 602	673	1 478	6 498	306	22	5 871	8 718	62 267	689
25 - 29 años	411 939	275 269	406	1 218	9 152	364	32	3 257	4 072	42 712	446
30 - 34 años	384 349	264 334	372	1 367	11 465	422	29	2 651	3 313	37 014	440
35 - 39 años	340 799	238 584	312	1 242	10 463	443	28	2 089	2 809	30 147	309
40 - 44 años	283 374	203 533	207	893	7 421	354	25	1 274	1 894	19 138	240
45 - 49 años	242 420	186 804	154	687	5 725	259	12	791	1 136	11 429	133
50 - 54 años	197 862	159 703	102	484	4 744	187	13	412	700	6 952	97
55 - 59 años	154 041	130 525	67	357	3 063	130	12	266	460	3 814	34

Continúa

POBLACIÓN DE 15 AÑOS Y MÁS POR ENTIDAD FEDERATIVA, SEXO Y EDAD SEGÚN NIVEL DE ESCOLARIDAD Y GRADOS APROBADOS EN EDUCACIÓN MEDIA SUPERIOR

Entidad federativa, sexo y edad	Población de 15 años y más	Nivel de escolaridad									
		Sin educación media superior	Educación media superior								
			Estudios técnicos o comerciales con secundaria terminada					Preparatoria o bachillerato			
			1 grado	2 grados	3 grados	4 y 5 grados	No especificado	1 grado	2 grados	3 y 4 grados	No especificado
21 Puebla											
60 - 64 años	133 552	118 092	37	219	1 995	89	11	137	275	2 424	28
65 años y más	306 994	284 058	60	274	2 712	128	13	173	439	3 059	43
Hombres	1 615 687	1 142 289	1 283	2 506	15 386	695	88	39 814	40 414	143 447	1 807
15 años	61 384	55 016	76	0	0	0	6	5 857	0	0	0
16 años	53 996	35 508	130	64	0	0	1	12 649	5 334	0	48
17 años	54 599	30 530	123	136	70	0	3	7 037	12 147	3 786	133
18 años	54 448	29 578	109	130	197	2	0	2 875	6 491	11 814	158
19 años	43 587	22 942	90	98	253	5	0	1 419	2 598	9 485	110
15 - 19 años	268 014	173 574	528	428	520	7	10	29 837	26 570	25 085	449
20 - 24 años	217 540	128 733	246	488	1 912	100	9	3 104	4 651	30 815	336
25 - 29 años	187 990	123 840	131	363	2 470	88	14	1 869	2 193	21 840	240
30 - 34 años	176 534	119 858	112	336	2 699	110	11	1 553	1 996	20 127	244
35 - 39 años	156 674	107 286	104	233	2 482	103	9	1 349	1 746	17 071	198
40 - 44 años	132 012	92 035	60	202	1 708	82	8	876	1 225	11 397	136
45 - 49 años	112 766	84 197	39	133	1 146	62	8	550	762	6 883	77
50 - 54 años	92 385	72 772	26	103	889	57	6	277	476	4 248	56
55 - 59 años	71 906	59 512	13	91	574	26	1	182	319	2 488	25
60 - 64 años	61 586	53 572	9	60	417	21	5	102	194	1 570	18
65 años y más	138 280	126 910	15	69	569	39	7	115	282	1 923	28
Mujeres	1 863 043	1 349 683	2 612	6 951	49 439	2 027	141	38 804	38 233	130 155	1 551
15 años	61 210	53 338	124	0	0	0	17	7 156	0	0	0
16 años	54 666	32 454	281	143	0	0	3	14 786	6 547	0	57
17 años	56 223	29 271	203	269	126	0	1	6 325	14 036	4 947	136
18 años	58 484	30 988	207	210	412	15	1	2 411	5 542	14 203	149
19 años	50 374	26 843	162	188	529	18	0	1 182	2 136	10 411	108
15 - 19 años	280 957	172 894	977	810	1 067	33	22	31 860	28 261	29 561	450
20 - 24 años	256 889	155 869	427	990	4 586	206	13	2 767	4 067	31 452	353
25 - 29 años	223 949	151 429	275	855	6 682	276	18	1 388	1 879	20 872	206
30 - 34 años	207 815	144 476	260	1 031	8 766	312	18	1 098	1 317	16 887	196
35 - 39 años	184 125	131 298	208	1 009	7 981	340	19	740	1 063	13 076	111
40 - 44 años	151 362	111 498	147	691	5 713	272	17	398	669	7 741	104
45 - 49 años	129 654	102 607	115	554	4 579	197	4	241	374	4 546	56
50 - 54 años	105 477	86 931	76	381	3 855	130	7	135	224	2 704	41
55 - 59 años	82 135	71 013	54	266	2 489	104	11	84	141	1 326	9
60 - 64 años	71 966	64 520	28	159	1 578	68	6	35	81	854	10
65 años y más	168 714	157 148	45	205	2 143	89	6	58	157	1 136	15
22 Querétaro Arteaga	1 043 681	691 894	1 803	6 866	23 081	1 553	90	26 754	25 335	95 263	2 618
15 años	35 291	31 615	48	0	0	0	2	3 334	0	0	0
16 años	31 978	20 544	102	35	0	0	1	7 939	3 093	0	30
17 años	32 816	18 411	102	80	28	0	0	3 856	7 503	2 255	274
18 años	33 392	18 485	76	67	103	10	0	1 767	3 250	7 687	280
19 años	29 064	15 455	88	107	184	6	2	1 074	1 648	6 456	181
15 - 19 años	162 541	104 510	416	289	315	16	5	17 970	15 494	16 398	765
20 - 24 años	146 713	84 417	309	810	1 659	114	11	2 947	3 815	22 189	524
25 - 29 años	130 500	81 424	230	1 083	2 900	195	14	1 626	1 793	14 726	360
30 - 34 años	126 438	79 494	258	1 581	4 369	241	14	1 390	1 508	12 704	271
35 - 39 años	109 689	70 040	196	1 179	4 121	293	10	1 161	1 097	10 247	237
40 - 44 años	91 576	59 860	161	679	2 859	203	7	746	705	7 344	203
45 - 49 años	73 238	50 314	89	456	2 238	154	4	441	416	4 810	99
50 - 54 años	57 129	41 401	66	315	1 763	120	7	217	237	2 935	66
55 - 59 años	40 621	31 075	23	159	1 160	79	4	110	115	1 568	37
60 - 64 años	33 692	27 247	14	136	722	59	3	58	59	951	26
65 años y más	71 544	62 112	41	179	975	79	11	88	96	1 391	30
Hombres	492 224	321 823	623	1 596	5 107	411	33	14 036	13 252	48 825	1 340
15 años	17 491	15 898	28	0	0	0	0	1 441	0	0	0
16 años	15 616	10 525	47	15	0	0	0	3 599	1 305	0	17
17 años	16 163	9 538	45	32	12	0	0	1 965	3 320	976	128
18 años	16 232	9 277	30	29	53	4	0	972	1 712	3 293	127
19 años	13 545	7 279	34	45	73	2	1	614	895	2 795	83
15 - 19 años	79 047	52 517	184	121	138	6	1	8 591	7 232	7 064	355
20 - 24 años	68 013	38 984	125	253	591	42	6	1 645	2 164	10 386	245
25 - 29 años	60 021	37 350	74	248	813	60	6	915	1 047	7 242	193
30 - 34 años	59 116	36 684	88	346	1 018	63	7	899	929	6 850	147
35 - 39 años	51 435	31 976	47	246	914	81	1	794	734	5 946	125

Continúa

POBLACIÓN DE 15 AÑOS Y MÁS POR ENTIDAD FEDERATIVA, SEXO Y EDAD SEGÚN NIVEL DE ESCOLARIDAD Y GRADOS APROBADOS EN EDUCACIÓN MEDIA SUPERIOR

Entidad federativa, sexo y edad	Población de 15 años y más	Nivel de escolaridad									
		Sin educación media superior	Educación media superior								
			Estudios técnicos o comerciales con secundaria terminada					Preparatoria o bachillerato			
			1 grado	2 grados	3 grados	4 y 5 grados	No especificado	1 grado	2 grados	3 y 4 grados	No especificado
22 Querétaro Arteaga											
Hombres											
40 - 44 años	43 747	27 510	42	148	573	53	2	522	481	4 413	133
45 - 49 años	35 138	23 087	22	78	357	27	0	322	308	2 841	56
50 - 54 años	27 531	19 090	25	63	228	31	3	162	177	1 749	29
55 - 59 años	19 600	14 411	5	33	168	13	2	86	74	938	22
60 - 64 años	15 806	12 389	3	28	115	16	1	41	42	577	16
65 años y más	32 770	27 825	8	32	192	19	4	59	64	819	19
Mujeres	551 457	370 071	1 180	5 270	17 974	1 142	57	12 718	12 083	46 438	1 278
15 años	17 800	15 717	20	0	0	0	2	1 893	0	0	0
16 años	16 362	10 019	55	20	0	0	1	4 340	1 788	0	13
17 años	16 653	8 873	57	48	16	0	0	1 891	4 183	1 279	146
18 años	17 160	9 208	46	38	50	6	0	795	1 538	4 394	153
19 años	15 519	8 176	54	62	111	4	1	460	753	3 661	98
15 - 19 años	83 494	51 993	232	168	177	10	4	9 379	8 262	9 334	410
20 - 24 años	78 700	45 433	184	557	1 068	72	5	1 302	1 651	11 803	279
25 - 29 años	70 479	44 074	156	835	2 087	135	8	711	746	7 484	167
30 - 34 años	67 322	42 810	170	1 235	3 351	178	7	491	579	5 854	124
35 - 39 años	58 254	38 064	149	933	3 207	212	9	367	363	4 301	112
40 - 44 años	47 829	32 350	119	531	2 286	150	5	224	224	2 931	70
45 - 49 años	38 100	27 227	67	378	1 881	127	4	119	108	1 969	43
50 - 54 años	29 598	22 311	41	252	1 535	89	4	55	60	1 186	37
55 - 59 años	21 021	16 664	18	126	992	66	2	24	41	630	15
60 - 64 años	17 886	14 858	11	108	607	43	2	17	17	374	10
65 años y más	38 774	34 287	33	147	783	60	7	29	32	572	11
23 Quintana Roo	677 442	440 069	725	3 905	11 120	752	50	19 964	18 641	86 161	1 469
15 años	20 777	18 820	14	0	0	0	2	1 737	0	0	0
16 años	19 681	12 897	47	10	0	0	1	4 882	1 693	0	14
17 años	20 466	11 586	47	55	13	0	0	3 278	4 224	975	106
18 años	21 873	11 883	41	49	57	5	0	1 849	2 749	4 269	117
19 años	19 245	10 405	31	48	122	5	2	1 079	1 434	4 221	90
15 - 19 años	102 042	65 591	180	162	192	10	5	12 825	10 100	9 465	327
20 - 24 años	103 377	60 290	123	324	926	67	2	2 706	3 480	20 307	338
25 - 29 años	97 203	58 691	86	543	1 602	96	7	1 430	1 768	16 556	234
30 - 34 años	93 113	57 639	96	928	2 493	146	13	1 148	1 208	13 777	178
35 - 39 años	78 570	48 243	103	878	2 370	140	5	878	948	11 307	150
40 - 44 años	59 687	37 906	53	474	1 324	83	2	502	573	7 007	107
45 - 49 años	43 595	30 395	36	213	802	85	3	225	301	3 644	61
50 - 54 años	32 692	24 444	18	186	614	40	8	124	140	2 029	29
55 - 59 años	23 000	18 453	13	90	372	38	3	68	72	961	18
60 - 64 años	16 414	13 708	6	52	198	28	1	25	25	524	16
65 años y más	27 749	24 709	11	55	227	19	1	33	26	584	11
Hombres	343 255	218 345	234	978	3 488	284	20	10 692	10 167	48 055	809
15 años	10 542	9 639	8	0	0	0	1	806	0	0	0
16 años	9 872	6 835	20	3	0	0	0	2 202	744	0	8
17 años	10 526	6 283	15	24	7	0	0	1 680	1 918	467	42
18 años	11 244	6 326	20	19	23	1	0	1 036	1 453	1 940	63
19 años	9 644	5 313	16	20	47	1	1	562	779	2 039	43
15 - 19 años	51 828	34 396	79	66	77	2	2	6 286	4 894	4 446	156
20 - 24 años	52 041	30 435	48	85	377	21	0	1 539	2 017	10 333	176
25 - 29 años	48 401	28 654	26	122	524	36	4	880	1 084	9 024	137
30 - 34 años	46 621	28 209	21	210	748	52	5	721	752	7 985	99
35 - 39 años	39 966	23 469	32	205	745	60	2	583	630	6 914	91
40 - 44 años	30 565	18 167	8	128	429	37	1	346	394	4 399	72
45 - 49 años	22 306	14 463	10	56	206	28	0	165	215	2 380	36
50 - 54 años	16 898	11 954	3	49	163	16	3	86	100	1 294	17
55 - 59 años	11 898	9 154	3	27	104	16	2	48	49	615	10
60 - 64 años	8 388	6 799	1	17	62	6	1	17	17	333	8
65 años y más	14 343	12 645	3	13	53	10	0	21	15	332	7
Mujeres	334 187	221 724	491	2 927	7 632	468	30	9 272	8 474	38 106	660
15 años	10 235	9 181	6	0	0	0	1	931	0	0	0
16 años	9 809	6 062	27	7	0	0	1	2 680	949	0	6
17 años	9 940	5 303	32	31	6	0	0	1 598	2 306	508	64
18 años	10 629	5 557	21	30	34	4	0	813	1 296	2 329	54
19 años	9 601	5 092	15	28	75	4	1	517	655	2 182	47

Continúa

POBLACIÓN DE 15 AÑOS Y MÁS POR ENTIDAD FEDERATIVA, SEXO Y EDAD SEGÚN NIVEL DE ESCOLARIDAD Y GRADOS APROBADOS EN EDUCACIÓN MEDIA SUPERIOR

Entidad federativa, sexo y edad	Población de 15 años y más	Nivel de escolaridad									
		Sin educación media superior	Educación media superior								
			Estudios técnicos o comerciales con secundaria terminada					Preparatoria o bachillerato			
			1 grado	2 grados	3 grados	4 y 5 grados	No especificado	1 grado	2 grados	3 y 4 grados	No especificado
23 Quintana Roo											
Mujeres											
15 - 19 años	50 214	31 195	101	96	115	8	3	6 539	5 206	5 019	171
20 - 24 años	51 336	29 855	75	239	549	46	2	1 167	1 463	9 974	162
25 - 29 años	48 802	30 037	60	421	1 078	60	3	550	684	7 532	97
30 - 34 años	46 492	29 430	75	718	1 745	94	8	427	456	5 792	79
35 - 39 años	38 604	24 774	71	673	1 625	80	3	295	318	4 393	59
40 - 44 años	29 122	19 739	45	346	895	46	1	156	179	2 608	35
45 - 49 años	21 289	15 932	26	157	596	57	3	60	86	1 264	25
50 - 54 años	15 794	12 490	15	137	451	24	5	38	40	735	12
55 - 59 años	11 102	9 299	10	63	268	22	1	20	23	346	8
60 - 64 años	8 026	6 909	5	35	136	22	0	8	8	191	8
65 años y más	13 406	12 064	8	42	174	9	1	12	11	252	4
24 San Luis Potosí	1 581 636	1 117 207	3 618	9 345	31 594	1 525	168	36 768	42 382	116 774	1 090
15 años	55 580	51 300	112	0	0	0	9	3 771	0	0	0
16 años	49 943	32 289	354	83	0	0	0	12 843	3 949	0	9
17 años	50 436	27 132	302	376	63	0	6	6 646	10 813	4 097	142
18 años	49 278	25 710	222	303	408	11	0	2 778	5 451	10 839	125
19 años	41 921	21 711	201	232	520	22	2	1 414	2 404	8 923	94
15 - 19 años	247 158	158 142	1 191	994	991	33	17	27 452	22 617	23 859	370
20 - 24 años	198 562	113 336	571	990	3 400	157	14	3 301	5 865	28 619	205
25 - 29 años	173 849	112 727	406	1 209	4 370	213	18	1 706	3 310	17 899	133
30 - 34 años	171 383	115 310	497	1 702	5 904	245	29	1 471	3 103	15 078	106
35 - 39 años	155 867	105 413	374	1 564	5 611	240	39	1 227	2 737	12 231	100
40 - 44 años	134 538	92 230	231	971	3 765	172	13	693	1 910	8 202	59
45 - 49 años	113 281	83 438	154	656	2 417	146	16	402	1 140	4 593	38
50 - 54 años	92 388	73 061	76	462	1 826	104	7	231	718	2 768	31
55 - 59 años	73 276	61 911	51	282	1 250	74	11	123	389	1 439	18
60 - 64 años	65 308	57 557	37	219	858	53	1	71	254	900	13
65 años y más	156 026	144 082	30	296	1 202	88	3	91	339	1 186	17
Hombres	748 094	527 056	1 463	2 202	9 064	413	58	18 578	21 509	59 921	494
15 años	28 252	26 288	56	0	0	0	4	1 723	0	0	0
16 años	24 782	16 937	166	41	0	0	0	5 728	1 710	0	3
17 años	24 951	14 211	148	145	23	0	4	3 390	4 902	1 702	54
18 años	23 989	12 984	111	133	175	5	0	1 486	2 726	4 903	51
19 años	19 613	10 206	85	76	222	7	2	756	1 227	4 229	36
15 - 19 años	121 587	80 626	566	395	420	12	10	13 083	10 565	10 834	144
20 - 24 años	91 177	51 551	240	308	1 272	42	4	1 765	3 085	13 612	82
25 - 29 años	79 474	50 857	157	306	1 324	52	4	947	1 728	9 208	69
30 - 34 años	79 159	52 935	185	322	1 723	62	9	915	1 711	8 153	52
35 - 39 años	72 725	48 791	123	294	1 553	61	13	781	1 586	7 004	50
40 - 44 años	63 383	42 677	75	168	1 108	51	7	476	1 116	4 809	31
45 - 49 años	53 881	38 657	55	124	555	46	5	261	675	2 616	22
50 - 54 años	44 537	34 444	22	101	394	23	2	161	429	1 625	15
55 - 59 años	35 625	29 608	25	66	257	21	4	87	251	873	12
60 - 64 años	31 164	27 238	9	44	184	12	0	42	151	525	10
65 años y más	75 382	69 672	6	74	274	31	0	60	212	662	7
Mujeres	833 542	590 151	2 155	7 143	22 530	1 112	110	18 190	20 873	56 853	596
15 años	27 328	25 012	56	0	0	0	5	2 048	0	0	0
16 años	25 161	15 352	188	42	0	0	0	7 115	2 239	0	6
17 años	25 485	12 921	154	231	40	0	2	3 256	5 911	2 395	88
18 años	25 289	12 726	111	170	233	6	0	1 292	2 725	5 936	74
19 años	22 308	11 505	116	156	298	15	0	658	1 177	4 694	58
15 - 19 años	125 571	77 516	625	599	571	21	7	14 369	12 052	13 025	226
20 - 24 años	107 385	61 785	331	682	2 128	115	10	1 536	2 780	15 007	123
25 - 29 años	94 375	61 870	249	903	3 046	161	14	759	1 582	8 691	64
30 - 34 años	92 224	62 375	312	1 380	4 181	183	20	556	1 392	6 925	54
35 - 39 años	83 142	56 622	251	1 270	4 058	179	26	446	1 151	5 227	50
40 - 44 años	71 155	49 553	156	803	2 657	121	6	217	794	3 393	28
45 - 49 años	59 400	44 781	99	532	1 862	100	11	141	465	1 977	16
50 - 54 años	47 851	38 617	54	361	1 432	81	5	70	289	1 143	16
55 - 59 años	37 651	32 303	26	216	993	53	7	36	138	566	6
60 - 64 años	34 144	30 319	28	175	674	41	1	29	103	375	3
65 años y más	80 644	74 410	24	222	928	57	3	31	127	524	10

Continúa

POBLACIÓN DE 15 AÑOS Y MÁS POR ENTIDAD FEDERATIVA, SEXO Y EDAD SEGÚN NIVEL DE ESCOLARIDAD Y GRADOS APROBADOS EN EDUCACIÓN MEDIA SUPERIOR

Entidad federativa, sexo y edad	Población de 15 años y más	Nivel de escolaridad									
		Sin educación media superior	Educación media superior								
			Estudios técnicos o comerciales con secundaria terminada					Preparatoria o bachillerato			
			1 grado	2 grados	3 grados	4 y 5 grados	No especificado	1 grado	2 grados	3 y 4 grados	No especificado
25 Sinaloa	1 746 010	1 059 223	2 551	12 741	33 145	1 697	246	63 260	64 292	184 136	2 953
15 años	55 176	44 632	125	0	0	0	4	9 877	0	0	0
16 años	51 226	24 020	213	134	0	0	3	17 882	8 459	0	64
17 años	52 947	19 979	139	237	107	0	1	7 530	16 581	7 047	102
18 años	51 587	19 021	160	150	279	11	5	3 611	6 316	15 518	183
19 años	45 688	16 758	135	159	339	15	3	2 289	3 272	10 678	133
15 - 19 años	256 624	124 410	772	680	725	26	16	41 189	34 628	33 243	482
20 - 24 años	220 179	94 429	346	939	2 850	207	21	6 410	8 611	35 919	537
25 - 29 años	196 928	102 317	240	1 767	4 618	238	34	4 225	5 634	27 857	469
30 - 34 años	197 089	110 807	268	3 113	6 128	243	41	4 205	5 296	26 796	437
35 - 39 años	177 043	96 365	285	2 499	5 271	261	44	3 859	5 122	26 254	407
40 - 44 años	154 173	89 983	264	1 366	4 242	273	31	1 892	2 684	16 583	262
45 - 49 años	130 129	88 551	130	868	3 103	171	24	772	1 118	8 345	149
50 - 54 años	107 972	81 935	119	648	2 490	122	14	364	594	4 424	88
55 - 59 años	84 875	70 187	56	396	1 646	83	10	180	297	2 265	51
60 - 64 años	71 711	62 929	31	219	1 009	41	4	82	126	1 144	28
65 años y más	149 287	137 310	40	246	1 063	32	7	82	182	1 306	43
Hombres	856 060	519 667	792	2 135	7 646	384	77	33 175	34 474	94 459	1 528
15 años	28 075	23 365	59	0	0	0	1	4 389	0	0	0
16 años	26 048	13 762	89	49	0	0	2	8 244	3 661	0	34
17 años	26 978	11 441	57	109	40	0	1	4 142	7 578	3 025	48
18 años	26 091	10 715	58	54	111	1	4	2 039	3 452	6 900	73
19 años	22 351	8 889	49	44	124	8	3	1 274	1 811	5 037	55
15 - 19 años	129 543	68 172	312	256	275	9	11	20 088	16 502	14 962	210
20 - 24 años	108 293	48 955	123	268	895	59	8	3 559	4 811	17 391	269
25 - 29 años	95 435	51 335	66	232	1 154	56	8	2 364	3 203	13 658	253
30 - 34 años	95 801	55 136	50	345	1 355	53	10	2 489	3 259	13 883	231
35 - 39 años	85 905	46 397	83	294	1 120	43	7	2 382	3 258	14 187	214
40 - 44 años	74 352	40 495	50	194	858	50	7	1 272	1 856	9 790	145
45 - 49 años	62 475	39 626	34	157	524	30	8	526	753	4 960	89
50 - 54 años	52 869	38 118	44	139	473	28	5	234	413	2 660	53
55 - 59 años	42 299	33 818	10	113	421	28	7	142	215	1 390	30
60 - 64 años	36 009	30 938	11	69	274	15	2	61	84	756	11
65 años y más	73 079	66 677	9	68	297	13	4	58	120	822	23
Mujeres	889 950	539 556	1 759	10 606	25 499	1 313	169	30 085	29 818	89 677	1 425
15 años	27 101	21 267	66	0	0	0	3	5 488	0	0	0
16 años	25 178	10 258	124	85	0	0	1	9 638	4 798	0	30
17 años	25 969	8 538	82	128	67	0	0	3 388	9 003	4 022	54
18 años	25 496	8 306	102	96	168	10	1	1 572	2 864	8 618	110
19 años	23 337	7 869	86	115	215	7	0	1 015	1 461	5 641	78
15 - 19 años	127 081	56 238	460	424	450	17	5	21 101	18 126	18 281	272
20 - 24 años	111 886	45 474	223	671	1 955	148	13	2 851	3 800	18 528	268
25 - 29 años	101 493	50 982	174	1 535	3 464	182	26	1 861	2 431	14 199	216
30 - 34 años	101 288	55 671	218	2 768	4 773	190	31	1 716	2 037	12 913	206
35 - 39 años	91 138	49 968	202	2 205	4 151	218	37	1 477	1 864	12 067	193
40 - 44 años	79 821	49 488	214	1 172	3 384	223	24	620	828	6 793	117
45 - 49 años	67 654	48 925	96	711	2 579	141	16	246	365	3 385	60
50 - 54 años	55 103	43 817	75	509	2 017	94	9	130	181	1 764	35
55 - 59 años	42 576	36 369	46	283	1 225	55	3	38	82	875	21
60 - 64 años	35 702	31 991	20	150	735	26	2	21	42	388	17
65 años y más	76 208	70 633	31	178	766	19	3	24	62	484	20
26 Sonora	1 615 822	997 220	3 058	12 098	40 090	1 672	184	54 679	54 309	169 458	5 033
15 años	47 222	42 201	59	0	0	0	4	4 504	0	0	0
16 años	44 162	24 192	117	42	0	0	0	14 385	4 946	0	134
17 años	44 320	18 245	129	125	34	0	1	7 186	14 097	3 441	457
18 años	44 427	17 900	122	129	187	4	0	3 468	6 131	12 517	337
19 años	41 461	16 536	113	138	236	11	1	2 256	3 111	9 680	250
15 - 19 años	221 592	119 074	540	434	457	15	6	31 799	28 285	25 638	1 178
20 - 24 años	201 924	92 180	326	731	2 196	102	16	7 027	7 955	33 622	921
25 - 29 años	190 619	102 721	316	1 070	4 370	234	28	4 444	4 974	26 665	650
30 - 34 años	191 733	111 692	537	2 097	7 344	258	36	3 771	4 110	23 644	662
35 - 39 años	171 077	97 830	515	2 422	7 361	287	29	3 449	3 834	22 262	596
40 - 44 años	147 464	87 099	317	1 661	5 627	281	25	2 087	2 589	16 435	423
45 - 49 años	125 538	83 080	176	1 207	4 315	189	17	1 157	1 377	10 075	292
50 - 54 años	99 848	73 822	137	889	3 482	124	10	488	637	5 289	126
55 - 59 años	74 804	59 901	72	639	2 298	90	10	232	268	2 720	75

Continúa

POBLACIÓN DE 15 AÑOS Y MÁS POR ENTIDAD FEDERATIVA, SEXO Y EDAD SEGÚN NIVEL DE ESCOLARIDAD Y GRADOS APROBADOS EN EDUCACIÓN MEDIA SUPERIOR

Entidad federativa, sexo y edad	Población de 15 años y más	Nivel de escolaridad									
		Sin educación media superior	Educación media superior								
			Estudios técnicos o comerciales con secundaria terminada					Preparatoria o bachillerato			
			1 grado	2 grados	3 grados	4 y 5 grados	No especificado	1 grado	2 grados	3 y 4 grados	No especificado
26 Sonora											
60 - 64 años	61 504	52 085	57	445	1 327	54	5	114	131	1 508	55
65 años y más	129 719	117 736	65	503	1 313	38	2	111	149	1 600	55
Hombres	801 383	496 783	1 019	2 779	10 215	499	85	29 016	28 956	85 651	2 617
15 años	23 962	21 515	32	0	0	0	2	2 182	0	0	0
16 años	22 426	13 171	62	19	0	0	0	6 742	2 185	0	68
17 años	22 358	10 025	66	58	13	0	0	3 787	6 409	1 546	198
18 años	22 837	9 996	52	57	80	2	0	1 937	3 350	5 531	175
19 años	20 569	8 772	54	51	92	3	1	1 201	1 721	4 490	147
15 - 19 años	112 152	63 479	266	185	185	5	3	15 849	13 665	11 567	588
20 - 24 años	100 958	48 237	156	239	776	40	5	3 803	4 349	16 112	464
25 - 29 años	94 060	52 462	103	268	1 219	83	11	2 407	2 662	12 765	311
30 - 34 años	95 041	57 140	152	428	1 638	81	16	2 172	2 489	12 106	336
35 - 39 años	84 559	49 145	113	440	1 717	68	15	2 065	2 398	11 862	322
40 - 44 años	72 883	41 857	79	309	1 340	75	10	1 337	1 698	9 091	239
45 - 49 años	61 981	38 973	42	223	941	48	9	753	907	5 725	168
50 - 54 años	49 577	35 262	35	210	882	41	3	315	420	2 946	77
55 - 59 años	37 298	28 931	25	184	707	24	7	159	182	1 596	43
60 - 64 años	30 129	24 890	23	133	408	22	5	72	92	911	37
65 años y más	62 745	56 407	25	160	402	12	1	84	94	970	32
Mujeres	814 439	500 437	2 039	9 319	29 875	1 173	99	25 663	25 353	83 807	2 416
15 años	23 260	20 686	27	0	0	0	2	2 322	0	0	0
16 años	21 736	11 021	55	23	0	0	0	7 643	2 761	0	66
17 años	21 962	8 220	63	67	21	0	1	3 399	7 688	1 895	259
18 años	21 590	7 904	70	72	107	2	0	1 531	2 781	6 986	162
19 años	20 892	7 764	59	87	144	8	0	1 055	1 390	5 190	103
15 - 19 años	109 440	55 595	274	249	272	10	3	15 950	14 620	14 071	590
20 - 24 años	100 966	43 943	170	492	1 420	62	11	3 224	3 606	17 510	457
25 - 29 años	96 559	50 259	213	802	3 151	151	17	2 037	2 312	13 900	339
30 - 34 años	96 692	54 552	385	1 669	5 706	177	20	1 599	1 621	11 538	326
35 - 39 años	86 518	48 685	402	1 982	5 644	219	14	1 384	1 436	10 400	274
40 - 44 años	74 581	45 242	238	1 352	4 287	206	15	750	891	7 344	184
45 - 49 años	63 557	44 107	134	984	3 374	141	8	404	470	4 350	124
50 - 54 años	50 271	38 560	102	679	2 600	83	7	173	217	2 343	49
55 - 59 años	37 506	30 970	47	455	1 591	66	3	73	86	1 124	32
60 - 64 años	31 375	27 195	34	312	919	32	0	42	39	597	18
65 años y más	66 974	61 329	40	343	911	26	1	27	55	630	23
27 Tabasco	1 330 791	900 356	1 035	1 813	18 214	769	322	39 045	35 646	147 460	4 580
15 años	44 210	39 036	76	0	0	0	4	4 672	0	0	0
16 años	41 293	24 131	166	45	0	0	2	12 614	3 961	0	51
17 años	42 786	19 954	115	133	41	0	4	7 351	12 034	2 246	523
18 años	44 618	19 779	78	101	159	4	2	3 420	6 819	11 738	505
19 años	37 148	16 294	69	68	178	6	6	1 544	2 756	10 760	348
15 - 19 años	210 055	119 194	504	347	378	10	18	29 601	25 570	24 744	1 427
20 - 24 años	188 484	97 121	180	261	1 352	60	26	3 818	4 543	39 192	1 033
25 - 29 años	166 827	100 610	87	157	1 959	96	40	1 921	1 960	28 414	666
30 - 34 años	152 970	99 502	70	228	3 386	120	67	1 488	1 402	20 075	465
35 - 39 años	139 172	95 207	75	248	4 007	154	80	1 056	1 001	14 701	407
40 - 44 años	116 283	83 562	49	174	2 706	129	41	578	552	9 466	267
45 - 49 años	94 231	72 685	28	133	1 686	77	21	304	329	5 166	129
50 - 54 años	74 419	60 986	20	114	1 238	64	13	139	158	2 894	87
55 - 59 años	53 257	46 054	13	72	707	28	9	77	65	1 368	48
60 - 64 años	43 088	39 028	4	36	385	14	2	27	29	683	23
65 años y más	92 005	86 407	5	43	410	17	5	36	37	757	28
Hombres	643 911	424 958	475	630	5 227	263	121	20 072	18 133	77 234	2 357
15 años	22 176	19 733	35	0	0	0	1	2 199	0	0	0
16 años	20 440	12 585	92	7	0	0	1	5 807	1 772	0	25
17 años	21 415	10 371	64	71	19	0	1	3 948	5 469	1 035	247
18 años	22 217	9 945	45	54	75	4	1	1 993	3 655	5 241	253
19 años	17 605	7 567	39	28	81	2	3	831	1 563	5 009	157
15 - 19 años	103 853	60 201	275	160	175	6	7	14 778	12 459	11 285	682
20 - 24 años	88 521	44 003	85	125	586	24	13	1 944	2 426	19 301	526
25 - 29 años	77 246	44 666	33	57	670	42	16	1 014	1 015	14 310	315
30 - 34 años	71 854	44 939	22	63	895	32	23	862	780	10 907	250
35 - 39 años	67 085	44 075	24	60	1 052	44	28	680	639	8 623	226

Continúa

POBLACIÓN DE 15 AÑOS Y MÁS POR ENTIDAD FEDERATIVA, SEXO Y EDAD SEGÚN NIVEL DE ESCOLARIDAD Y GRADOS APROBADOS EN EDUCACIÓN MEDIA SUPERIOR

Entidad federativa, sexo y edad	Población de 15 años y más	Nivel de escolaridad									
		Sin educación media superior	Educación media superior								
			Estudios técnicos o comerciales con secundaria terminada					Preparatoria o bachillerato			
			1 grado	2 grados	3 grados	4 y 5 grados	No especificado	1 grado	2 grados	3 y 4 grados	No especificado
27 Tabasco											
Hombres											
40 - 44 años	57 310	39 247	13	45	770	41	17	398	376	5 836	163
45 - 49 años	46 877	34 341	11	40	386	23	6	205	228	3 276	82
50 - 54 años	37 257	29 252	6	30	300	22	4	88	114	1 829	55
55 - 59 años	26 778	22 406	2	21	185	15	5	59	48	912	28
60 - 64 años	21 273	18 885	3	13	90	9	0	22	21	457	13
65 años y más	45 857	42 943	1	16	118	5	2	22	27	498	17
Mujeres	686 880	475 398	560	1 183	12 987	506	201	18 973	17 513	70 226	2 223
15 años	22 034	19 303	41	0	0	0	3	2 473	0	0	0
16 años	20 853	11 546	74	38	0	0	1	6 807	2 189	0	26
17 años	21 371	9 583	51	62	22	0	3	3 403	6 565	1 211	276
18 años	22 401	9 834	33	47	84	0	1	1 427	3 164	6 497	252
19 años	19 543	8 727	30	40	97	4	3	713	1 193	5 751	191
15 - 19 años	106 202	58 993	229	187	203	4	11	14 823	13 111	13 459	745
20 - 24 años	99 963	53 118	95	136	766	36	13	1 874	2 117	19 891	507
25 - 29 años	89 581	55 944	54	100	1 289	54	24	907	945	14 104	351
30 - 34 años	81 116	54 563	48	165	2 491	88	44	626	622	9 168	215
35 - 39 años	72 087	51 132	51	188	2 955	110	52	376	362	6 078	181
40 - 44 años	58 973	44 315	36	129	1 936	88	24	180	176	3 630	104
45 - 49 años	47 354	38 344	17	93	1 300	54	15	99	101	1 890	47
50 - 54 años	37 162	31 734	14	84	938	42	9	51	44	1 065	32
55 - 59 años	26 479	23 648	11	51	522	13	4	18	17	456	20
60 - 64 años	21 815	20 143	1	23	295	5	2	5	8	226	10
65 años y más	46 148	43 464	4	27	292	12	3	14	10	259	11
28 Tamaulipas	2 059 108	1 290 414	3 616	12 094	36 831	1 425	220	53 997	61 749	219 571	9 290
15 años	56 489	48 540	91	0	0	0	10	6 917	0	0	0
16 años	53 447	29 017	317	95	0	0	4	16 471	6 637	0	292
17 años	55 342	25 523	160	306	76	0	2	7 215	14 870	5 259	677
18 años	57 400	25 537	134	198	293	3	1	3 427	5 723	15 632	652
19 años	51 567	22 664	109	136	318	10	3	2 004	2 901	11 936	466
15 - 19 años	274 245	151 281	811	735	687	13	20	36 034	30 131	32 827	2 087
20 - 24 años	267 644	129 975	338	897	2 503	100	16	5 619	8 384	47 335	1 910
25 - 29 años	253 314	141 502	358	1 422	4 140	165	22	3 577	5 771	38 113	1 495
30 - 34 años	248 444	146 424	561	2 298	6 270	184	22	2 977	5 198	33 070	1 246
35 - 39 años	223 045	132 083	627	2 257	6 828	247	37	2 560	4 614	27 695	1 028
40 - 44 años	185 155	113 171	409	1 407	4 869	251	28	1 503	3 184	17 778	655
45 - 49 años	150 775	101 147	204	972	3 503	151	19	825	1 940	9 838	390
50 - 54 años	119 530	87 344	125	741	2 737	97	15	429	1 095	5 723	202
55 - 59 años	91 480	72 530	76	473	1 916	70	12	216	606	3 037	112
60 - 64 años	77 434	64 843	45	364	1 433	49	13	117	389	1 782	78
65 años y más	168 042	150 114	62	528	1 945	98	16	140	437	2 373	87
Hombres	1 003 258	619 416	1 240	3 277	10 901	454	91	28 565	32 737	116 679	4 928
15 años	28 533	24 846	46	0	0	0	7	3 191	0	0	0
16 años	26 906	15 525	155	47	0	0	1	7 714	3 016	0	140
17 años	28 134	13 846	86	154	40	0	1	3 902	6 913	2 306	320
18 años	29 093	13 520	61	102	141	2	1	1 974	3 107	7 320	341
19 años	25 408	11 553	44	61	154	3	1	1 108	1 577	5 780	228
15 - 19 años	138 074	79 290	392	364	335	5	11	17 889	14 613	15 406	1 029
20 - 24 años	131 056	64 081	141	353	1 090	36	7	3 070	4 544	23 835	937
25 - 29 años	122 825	67 899	114	448	1 434	72	10	2 001	3 172	19 578	740
30 - 34 años	120 474	69 977	142	524	1 661	55	9	1 752	2 908	17 930	667
35 - 39 años	108 728	63 081	157	452	1 795	73	15	1 633	2 695	15 712	601
40 - 44 años	90 750	53 447	104	281	1 400	73	7	1 027	1 959	10 605	392
45 - 49 años	73 401	46 720	81	242	864	36	8	557	1 270	6 020	260
50 - 54 años	58 365	41 004	33	196	697	21	7	307	679	3 392	132
55 - 59 años	43 967	33 708	28	150	574	21	6	149	400	1 832	70
60 - 64 años	36 895	30 273	18	126	449	22	5	87	227	1 022	49
65 años y más	78 723	69 936	30	141	602	40	6	93	270	1 347	51
Mujeres	1 055 850	670 998	2 376	8 817	25 930	971	129	25 432	29 012	102 892	4 362
15 años	27 956	23 694	45	0	0	0	3	3 726	0	0	0
16 años	26 541	13 492	162	48	0	0	3	8 757	3 621	0	152
17 años	27 208	11 677	74	152	36	0	1	3 313	7 957	2 953	357
18 años	28 307	12 017	73	96	152	1	0	1 453	2 616	8 312	311
19 años	26 159	11 111	65	75	164	7	2	896	1 324	6 156	238

Continúa

POBLACIÓN DE 15 AÑOS Y MÁS POR ENTIDAD FEDERATIVA, SEXO Y EDAD SEGÚN NIVEL DE ESCOLARIDAD Y GRADOS APROBADOS EN EDUCACIÓN MEDIA SUPERIOR

Entidad federativa, sexo y edad	Población de 15 años y más	Nivel de escolaridad									
		Sin educación media superior	Educación media superior								
			Estudios técnicos o comerciales con secundaria terminada					Preparatoria o bachillerato			
			1 grado	2 grados	3 grados	4 y 5 grados	No especificado	1 grado	2 grados	3 y 4 grados	No especificado
28 Tamaulipas											
Mujeres											
15 - 19 años	136 171	71 991	419	371	352	8	9	18 145	15 518	17 421	1 058
20 - 24 años	136 588	65 894	197	544	1 413	64	9	2 549	3 840	23 500	973
25 - 29 años	130 489	73 603	244	974	2 706	93	12	1 576	2 599	18 535	755
30 - 34 años	127 970	76 447	419	1 774	4 609	129	13	1 225	2 290	15 140	579
35 - 39 años	114 317	69 002	470	1 805	5 033	174	22	927	1 919	11 983	427
40 - 44 años	94 405	59 724	305	1 126	3 469	178	21	476	1 225	7 173	263
45 - 49 años	77 374	54 427	123	730	2 639	115	11	268	670	3 818	130
50 - 54 años	61 165	46 340	92	545	2 040	76	8	122	416	2 331	70
55 - 59 años	47 513	38 822	48	323	1 342	49	6	67	206	1 205	42
60 - 64 años	40 539	34 570	27	238	984	27	8	30	162	760	29
65 años y más	89 319	80 178	32	387	1 343	58	10	47	167	1 026	36
29 Tlaxcala	709 044	488 593	727	2 028	12 752	610	23	18 066	16 848	71 406	535
15 años	23 506	21 776	38	0	0	0	2	1 488	0	0	0
16 años	20 927	12 573	93	43	0	0	0	6 378	1 657	0	21
17 años	21 923	10 629	70	85	44	0	0	3 095	6 230	1 440	70
18 años	22 507	10 923	53	82	107	2	0	1 210	2 609	6 209	51
19 años	19 391	9 309	56	66	166	5	0	672	993	4 837	35
15 - 19 años	108 254	65 210	310	276	317	7	2	12 843	11 489	12 486	177
20 - 24 años	99 680	54 152	127	262	1 315	49	4	1 711	1 956	16 747	103
25 - 29 años	88 678	54 904	63	280	1 893	77	1	1 020	966	12 592	74
30 - 34 años	81 874	53 281	76	302	2 497	101	7	915	911	10 407	57
35 - 39 años	72 699	48 277	62	286	2 653	110	4	726	682	8 363	49
40 - 44 años	59 577	41 720	44	225	1 662	96	2	414	425	5 236	30
45 - 49 años	48 794	37 337	18	162	915	62	1	234	238	2 785	23
50 - 54 años	37 925	31 311	12	103	640	43	0	107	96	1 392	9
55 - 59 años	28 757	25 052	6	58	360	27	2	42	37	686	2
60 - 64 años	24 137	21 888	2	26	233	14	0	28	20	348	3
65 años y más	58 669	55 461	7	48	267	24	0	26	28	364	8
Hombres	334 970	228 176	245	512	3 464	160	9	9 590	8 744	36 552	255
15 años	11 915	11 084	20	0	0	0	1	724	0	0	0
16 años	10 461	6 707	33	16	0	0	0	2 914	715	0	11
17 años	11 072	5 680	21	32	17	0	0	1 693	2 847	644	30
18 años	11 153	5 635	17	31	53	0	0	700	1 457	2 696	24
19 años	9 245	4 622	14	18	58	0	0	378	607	2 180	18
15 - 19 años	53 846	33 728	105	97	128	0	1	6 409	5 626	5 520	83
20 - 24 años	46 429	25 206	47	94	437	17	3	961	1 093	8 072	47
25 - 29 años	40 707	25 189	18	68	578	22	0	577	506	6 140	33
30 - 34 años	37 734	24 224	31	70	595	22	2	553	518	5 450	24
35 - 39 años	33 984	22 031	21	60	662	29	1	472	421	4 653	26
40 - 44 años	28 186	18 821	15	44	456	21	0	288	277	3 090	19
45 - 49 años	22 995	16 734	5	33	216	17	0	173	171	1 738	11
50 - 54 años	18 030	14 302	1	12	135	12	0	85	71	926	4
55 - 59 años	13 902	11 721	0	19	105	7	2	35	24	485	1
60 - 64 años	11 552	10 274	1	5	69	8	0	20	15	235	2
65 años y más	27 605	25 946	1	10	83	5	0	17	22	243	5
Mujeres	374 074	260 417	482	1 516	9 288	450	14	8 476	8 104	34 854	280
15 años	11 591	10 692	18	0	0	0	1	764	0	0	0
16 años	10 466	5 866	60	27	0	0	0	3 464	942	0	10
17 años	10 851	4 949	49	53	27	0	0	1 402	3 383	796	40
18 años	11 354	5 288	36	51	54	2	0	510	1 152	3 513	27
19 años	10 146	4 687	42	48	108	5	0	294	386	2 657	17
15 - 19 años	54 408	31 482	205	179	189	7	1	6 434	5 863	6 966	94
20 - 24 años	53 251	28 946	80	168	878	32	1	750	863	8 675	56
25 - 29 años	47 971	29 715	45	212	1 315	55	1	443	460	6 452	41
30 - 34 años	44 140	29 057	45	232	1 902	79	5	362	393	4 957	33
35 - 39 años	38 715	26 246	41	226	1 991	81	3	254	261	3 710	23
40 - 44 años	31 391	22 899	29	181	1 206	75	2	126	148	2 146	11
45 - 49 años	25 799	20 603	13	129	699	45	1	61	67	1 047	12
50 - 54 años	19 895	17 009	11	91	505	31	0	22	25	466	5
55 - 59 años	14 855	13 331	6	39	255	20	0	7	13	201	1
60 - 64 años	12 585	11 614	1	21	164	6	0	8	5	113	1
65 años y más	31 064	29 515	6	38	184	19	0	9	6	121	3

Continúa

POBLACIÓN DE 15 AÑOS Y MÁS POR ENTIDAD FEDERATIVA, SEXO Y EDAD SEGÚN NIVEL DE ESCOLARIDAD Y GRADOS APROBADOS EN EDUCACIÓN MEDIA SUPERIOR

Entidad federativa, sexo y edad	Población de 15 años y más	Nivel de escolaridad									
		Sin educación media superior	Educación media superior								
			Estudios técnicos o comerciales con secundaria terminada					Preparatoria o bachillerato			
			1 grado	2 grados	3 grados	4 y 5 grados	No especificado	1 grado	2 grados	3 y 4 grados	No especificado
30 Veracruz de Ignacio de la Llave	4 858 837	3 503 653	5 355	16 652	43 407	2 813	300	122 851	113 365	420 145	7 253
15 años	159 100	148 395	70	0	0	0	9	9 544	0	0	0
16 años	143 929	94 387	194	91	0	0	0	38 547	9 910	0	81
17 años	144 943	76 964	122	198	65	0	6	21 908	37 271	6 571	816
18 años	143 844	73 026	151	183	266	4	4	10 589	18 811	32 950	782
19 años	118 351	59 217	171	168	314	20	3	5 463	8 209	27 367	507
15 - 19 años	710 167	451 989	708	640	645	24	22	86 051	74 201	66 888	2 186
20 - 24 años	582 248	326 244	540	1 039	2 447	258	20	13 583	15 301	98 557	1 581
25 - 29 años	517 828	335 157	554	1 442	4 072	278	23	6 945	6 789	65 374	963
30 - 34 años	516 830	356 219	804	2 793	6 874	375	35	5 684	5 177	56 220	809
35 - 39 años	496 595	348 549	909	3 248	8 012	384	58	4 369	4 480	50 622	677
40 - 44 años	432 692	309 795	625	2 255	6 174	397	45	2 809	3 070	35 702	477
45 - 49 años	369 611	284 041	453	1 722	4 740	341	32	1 585	1 839	20 834	274
50 - 54 años	310 556	253 732	323	1 309	3 847	223	23	850	1 074	11 851	125
55 - 59 años	247 750	214 648	204	894	2 667	202	14	465	596	6 056	52
60 - 64 años	211 512	190 233	110	553	1 676	125	11	226	374	3 526	43
65 años y más	463 048	433 046	125	757	2 253	206	17	284	464	4 515	66
Hombres	2 279 768	1 623 195	1 341	3 603	11 887	905	125	61 469	56 548	213 731	3 633
15 años	80 557	75 642	38	0	0	0	3	4 341	0	0	0
16 años	71 666	49 489	95	39	0	0	0	17 236	4 401	0	39
17 años	72 221	40 166	55	97	30	0	1	11 261	16 951	2 829	347
18 años	70 795	37 154	62	90	119	3	1	5 604	9 598	14 722	353
19 años	55 765	28 132	73	73	152	7	0	2 822	4 362	12 559	223
15 - 19 años	351 004	230 583	323	299	301	10	5	41 264	35 312	30 110	962
20 - 24 años	269 012	149 395	189	366	1 008	105	9	6 988	7 773	46 514	769
25 - 29 años	232 501	147 919	128	366	1 316	98	14	3 504	3 434	31 541	480
30 - 34 años	234 539	159 617	144	489	1 744	121	16	3 082	2 790	28 751	452
35 - 39 años	229 601	157 346	172	553	2 140	117	18	2 583	2 602	28 098	378
40 - 44 años	203 928	141 006	99	435	1 630	124	20	1 776	1 890	20 703	269
45 - 49 años	175 365	129 595	84	321	1 134	100	17	1 023	1 150	12 377	157
50 - 54 años	148 137	117 240	83	262	895	71	10	554	672	6 967	74
55 - 59 años	119 097	100 827	54	214	675	52	5	326	383	3 753	33
60 - 64 años	100 645	89 028	34	130	455	39	3	161	242	2 171	22
65 años y más	215 939	200 639	31	168	589	68	8	208	300	2 746	37
Mujeres	2 579 069	1 880 458	4 014	13 049	31 520	1 908	175	61 382	56 817	206 414	3 620
15 años	78 543	72 753	32	0	0	0	6	5 203	0	0	0
16 años	72 263	44 898	99	52	0	0	0	21 311	5 509	0	42
17 años	72 722	36 798	67	101	35	0	5	10 647	20 320	3 742	469
18 años	73 049	35 872	89	93	147	1	3	4 985	9 213	18 228	429
19 años	62 586	31 085	98	95	162	13	3	2 641	3 847	14 808	284
15 - 19 años	359 163	221 406	385	341	344	14	17	44 787	38 889	36 778	1 224
20 - 24 años	313 236	176 849	351	673	1 439	153	11	6 595	7 528	52 043	812
25 - 29 años	285 327	187 238	426	1 076	2 756	180	9	3 441	3 355	33 833	483
30 - 34 años	282 291	196 602	660	2 304	5 130	254	19	2 602	2 387	27 469	357
35 - 39 años	266 994	191 203	737	2 695	5 872	267	40	1 786	1 878	22 524	299
40 - 44 años	228 764	168 789	526	1 820	4 544	273	25	1 033	1 180	14 999	208
45 - 49 años	194 246	154 446	369	1 401	3 606	241	15	562	689	8 457	117
50 - 54 años	162 419	136 492	240	1 047	2 952	152	13	296	402	4 884	51
55 - 59 años	128 653	113 821	150	680	1 992	150	9	139	213	2 303	19
60 - 64 años	110 867	101 205	76	423	1 221	86	8	65	132	1 355	21
65 años y más	247 109	232 407	94	589	1 664	138	9	76	164	1 769	29
31 Yucatán	1 252 562	867 622	1 540	20 367	24 426	1 284	73	31 795	32 389	102 427	1 110
15 años	37 897	33 984	34	0	0	0	3	3 625	0	0	0
16 años	36 328	24 045	97	44	0	0	0	8 714	3 194	0	35
17 años	36 778	20 836	96	107	21	0	1	5 297	7 540	2 380	71
18 años	38 750	20 637	94	139	122	7	0	3 092	4 984	7 687	79
19 años	34 207	17 470	78	159	177	13	1	1 679	2 843	7 140	80
15 - 19 años	183 960	116 972	399	449	320	20	5	22 407	18 561	17 207	265
20 - 24 años	171 550	95 843	256	1 207	1 700	107	8	3 676	5 660	26 119	282
25 - 29 años	147 473	93 759	176	2 274	3 087	154	13	1 538	2 451	16 200	190
30 - 34 años	139 475	92 456	197	4 545	5 070	210	10	1 272	1 673	12 295	99
35 - 39 años	118 211	77 746	159	4 301	4 563	191	11	1 026	1 519	10 604	90
40 - 44 años	103 126	69 627	124	3 002	3 145	166	7	745	1 051	8 066	73
45 - 49 años	86 897	63 580	87	1 621	1 901	100	3	462	654	4 920	51
50 - 54 años	76 900	60 656	62	1 189	1 643	111	2	306	385	2 917	25
55 - 59 años	61 894	51 636	42	770	1 198	95	6	146	183	1 510	13

Continúa

POBLACIÓN DE 15 AÑOS Y MÁS POR ENTIDAD FEDERATIVA, SEXO Y EDAD SEGÚN NIVEL DE ESCOLARIDAD Y GRADOS APROBADOS EN EDUCACIÓN MEDIA SUPERIOR

Entidad federativa, sexo y edad	Población de 15 años y más	Nivel de escolaridad									
		Sin educación media superior	Educación media superior								
			Estudios técnicos o comerciales con secundaria terminada					Preparatoria o bachillerato			
			1 grado	2 grados	3 grados	4 y 5 grados	No especificado	1 grado	2 grados	3 y 4 grados	No especificado
31 Yucatán											
60 - 64 años	48 236	41 163	14	439	745	35	4	68	90	961	8
65 años y más	114 840	104 184	24	570	1 054	95	4	149	162	1 628	14
Hombres	609 376	415 752	582	5 532	7 757	438	31	17 247	18 003	56 388	594
15 años	19 273	17 463	11	0	0	0	1	1 662	0	0	0
16 años	18 100	12 567	34	16	0	0	0	4 047	1 325	0	18
17 años	18 387	10 892	35	48	6	0	0	2 773	3 451	963	38
18 años	19 464	10 612	39	43	55	0	0	1 763	2 608	3 427	39
19 años	16 726	8 539	29	49	63	4	1	1 014	1 683	3 345	36
15 - 19 años	91 950	60 073	148	156	124	4	2	11 259	9 067	7 735	131
20 - 24 años	84 185	46 319	104	352	691	32	3	2 223	3 476	13 533	148
25 - 29 años	71 543	44 428	60	583	1 029	55	5	953	1 522	9 020	93
30 - 34 años	67 053	44 158	73	1 064	1 515	68	3	798	1 103	7 201	54
35 - 39 años	56 944	36 802	67	1 110	1 467	66	4	689	1 054	6 338	49
40 - 44 años	49 655	32 069	35	844	998	58	3	514	734	5 086	41
45 - 49 años	41 778	29 257	32	457	533	29	2	328	468	3 106	33
50 - 54 años	36 800	28 106	23	328	459	40	1	215	266	1 771	18
55 - 59 años	30 238	24 614	19	260	350	27	3	112	129	946	10
60 - 64 años	23 013	19 297	6	164	236	20	2	50	69	625	7
65 años y más	56 217	50 629	15	214	355	39	3	106	115	1 027	10
Mujeres	643 186	451 870	958	14 835	16 669	846	42	14 548	14 386	46 039	516
15 años	18 624	16 521	23	0	0	0	2	1 963	0	0	0
16 años	18 228	11 478	63	28	0	0	0	4 667	1 869	0	17
17 años	18 391	9 944	61	59	15	0	1	2 524	4 089	1 417	33
18 años	19 286	10 025	55	96	67	7	0	1 329	2 376	4 260	40
19 años	17 481	8 931	49	110	114	9	0	665	1 160	3 795	44
15 - 19 años	92 010	56 899	251	293	196	16	3	11 148	9 494	9 472	134
20 - 24 años	87 365	49 524	152	855	1 009	75	5	1 453	2 184	12 586	134
25 - 29 años	75 930	49 331	116	1 691	2 058	99	8	585	929	7 180	97
30 - 34 años	72 422	48 298	124	3 481	3 555	142	7	474	570	5 094	45
35 - 39 años	61 267	40 944	92	3 191	3 096	125	7	337	465	4 266	41
40 - 44 años	53 471	37 558	89	2 158	2 147	108	4	231	317	2 980	32
45 - 49 años	45 119	34 323	55	1 164	1 368	71	1	134	186	1 814	18
50 - 54 años	40 100	32 550	39	861	1 184	71	1	91	119	1 146	7
55 - 59 años	31 656	27 022	23	510	848	68	3	34	54	564	3
60 - 64 años	25 223	21 866	8	275	509	15	2	18	21	336	1
65 años y más	58 623	53 555	9	356	699	56	1	43	47	601	4
32 Zacatecas	907 857	692 216	1 110	1 882	13 710	329	30	23 955	19 927	52 519	610
15 años	31 475	28 437	35	0	0	0	1	2 825	0	0	0
16 años	29 870	19 736	104	29	0	0	1	7 839	2 009	0	9
17 años	29 844	17 714	61	98	19	0	0	3 548	6 982	1 119	86
18 años	29 229	17 105	52	63	108	3	0	1 642	2 841	6 139	67
19 años	24 931	14 545	54	43	158	0	0	960	1 300	4 277	44
15 - 19 años	145 349	97 537	306	233	285	3	2	16 814	13 132	11 535	206
20 - 24 años	112 509	71 351	128	234	1 145	26	3	2 580	2 724	12 638	128
25 - 29 años	99 137	70 744	120	208	1 807	31	5	1 395	1 245	7 967	77
30 - 34 años	97 454	72 545	200	327	2 689	69	3	1 175	977	6 472	52
35 - 39 años	89 531	66 091	138	287	2 770	63	7	1 000	874	5 748	57
40 - 44 años	76 065	57 154	83	198	1 793	53	4	497	489	3 760	49
45 - 49 años	62 751	50 209	53	152	1 242	27	1	270	227	2 102	20
50 - 54 años	50 399	42 701	37	101	858	16	1	122	118	1 123	13
55 - 59 años	40 637	36 325	17	73	514	15	1	48	68	530	4
60 - 64 años	37 993	35 290	15	25	289	13	1	25	43	284	2
65 años y más	96 032	92 269	13	44	318	13	2	29	30	360	2
Hombres	425 980	324 785	305	538	3 470	87	15	11 768	9 455	24 635	273
15 años	15 778	14 463	20	0	0	0	0	1 210	0	0	0
16 años	14 748	10 506	38	13	0	0	0	3 329	793	0	6
17 años	14 429	9 082	25	42	7	0	0	1 771	2 916	458	39
18 años	14 087	8 560	26	34	34	0	0	891	1 415	2 536	25
19 años	11 250	6 780	17	17	62	0	0	476	663	1 722	11
15 - 19 años	70 292	49 391	126	106	103	0	0	7 677	5 787	4 716	81
20 - 24 años	50 280	32 066	45	85	428	13	2	1 298	1 301	5 316	58
25 - 29 años	44 095	31 578	26	48	504	8	2	741	642	3 550	33
30 - 34 años	45 183	33 845	37	75	570	18	1	729	560	3 183	22
35 - 39 años	41 641	30 257	30	65	650	15	6	648	534	3 087	29

Continúa

POBLACIÓN DE 15 AÑOS Y MÁS POR ENTIDAD FEDERATIVA, SEXO Y EDAD SEGÚN NIVEL DE ESCOLARIDAD Y GRADOS APROBADOS EN EDUCACIÓN MEDIA SUPERIOR

Entidad federativa, sexo y edad	Población de 15 años y más	Nivel de escolaridad									
		Sin educación media superior	Educación media superior								
			Estudios técnicos o comerciales con secundaria terminada					Preparatoria o bachillerato			
			1 grado	2 grados	3 grados	4 y 5 grados	No especificado	1 grado	2 grados	3 y 4 grados	No especificado
32 Zacatecas											
Hombres											
40 - 44 años	35 796	26 016	11	39	423	12	2	333	305	2 141	28
45 - 49 años	29 454	22 578	7	38	269	5	1	177	157	1 208	11
50 - 54 años	24 139	19 786	7	32	204	4	0	90	79	651	8
55 - 59 años	19 586	17 123	6	24	155	3	0	35	50	345	2
60 - 64 años	18 206	16 732	4	7	78	6	0	19	22	183	1
65 años y más	47 308	45 413	6	19	86	3	1	21	18	255	0
Mujeres	481 877	367 431	805	1 344	10 240	242	15	12 187	10 472	27 884	337
15 años	15 697	13 974	15	0	0	0	1	1 615	0	0	0
16 años	15 122	9 230	66	16	0	0	1	4 510	1 216	0	3
17 años	15 415	8 632	36	56	12	0	0	1 777	4 066	661	47
18 años	15 142	8 545	26	29	74	3	0	751	1 426	3 603	42
19 años	13 681	7 765	37	26	96	0	0	484	637	2 555	33
15 - 19 años	75 057	48 146	180	127	182	3	2	9 137	7 345	6 819	125
20 - 24 años	62 229	39 285	83	149	717	13	1	1 282	1 423	7 322	70
25 - 29 años	55 042	39 166	94	160	1 303	23	3	654	603	4 417	44
30 - 34 años	52 271	38 700	163	252	2 119	51	2	446	417	3 289	30
35 - 39 años	47 890	35 834	108	222	2 120	48	1	352	340	2 661	28
40 - 44 años	40 269	31 138	72	159	1 370	41	2	164	184	1 619	21
45 - 49 años	33 297	27 631	46	114	973	22	0	93	70	894	9
50 - 54 años	26 260	22 915	30	69	654	12	1	32	39	472	5
55 - 59 años	21 051	19 202	11	49	359	12	1	13	18	185	2
60 - 64 años	19 787	18 558	11	18	211	7	1	6	21	101	1
65 años y más	48 724	46 856	7	25	232	10	1	8	12	105	2

POBLACIÓN DE 15 AÑOS Y MÁS POR ENTIDAD FEDERATIVA, SEXO Y EDAD SEGÚN NIVEL DE ESCOLARIDAD Y GRADOS APROBADOS EN EDUCACIÓN MEDIA SUPERIOR

Entidad federativa, sexo y edad	Población de 15 años y más	Nivel de escolaridad						
		Educación media superior					Con educación superior [1]	No especificado
		Normal básica						
		1 grado	2 grados	3 grados	4 grados	No especificado		
Estados Unidos Mexicanos	68 802 564	3 527	7 146	63 005	120 421	27 947	9 327 815	1 056 134
15 años	2 187 171	0	0	0	0	0	0	23 513
16 años	2 001 801	0	0	0	0	0	0	19 832
17 años	2 048 540	0	0	0	0	0	0	34 892
18 años	2 081 573	0	0	0	0	0	104 905	34 903
19 años	1 789 936	0	0	0	0	0	253 170	26 698
15 - 19 años	10 109 021	0	0	0	0	0	358 075	139 838
20 - 24 años	8 964 629	0	0	0	0	0	1 872 378	133 333
25 - 29 años	8 103 358	0	0	0	0	0	1 553 847	110 294
30 - 34 años	7 933 951	0	0	0	0	0	1 323 708	113 165
35 - 39 años	7 112 526	376	800	4 427	12 449	2 338	1 128 107	107 573
40 - 44 años	6 017 268	782	1 647	8 971	35 087	5 637	1 019 220	92 516
45 - 49 años	5 015 255	623	1 260	7 796	27 641	4 757	789 876	73 622
50 - 54 años	4 090 650	411	902	9 006	16 628	3 661	540 467	62 237
55 - 59 años	3 117 071	389	677	10 324	9 683	3 137	312 412	49 786
60 - 64 años	2 622 476	343	611	9 019	7 328	3 114	193 119	48 656
65 años y más	5 716 359	603	1 249	13 462	11 605	5 303	236 606	125 114
Hombres	32 782 806	1 101	2 111	15 161	36 586	9 338	4 863 307	419 333
15 años	1 098 529	0	0	0	0	0	0	11 084
16 años	997 070	0	0	0	0	0	0	9 080
17 años	1 019 489	0	0	0	0	0	0	15 168
18 años	1 027 010	0	0	0	0	0	45 477	15 149
19 años	853 808	0	0	0	0	0	110 117	11 112
15 - 19 años	4 995 906	0	0	0	0	0	155 594	61 593
20 - 24 años	4 253 440	0	0	0	0	0	867 348	56 774
25 - 29 años	3 805 724	0	0	0	0	0	743 782	44 863
30 - 34 años	3 745 974	0	0	0	0	0	654 732	43 075
35 - 39 años	3 371 372	133	229	896	2 461	587	582 280	40 609
40 - 44 años	2 871 549	241	451	2 152	9 273	1 657	559 243	35 762
45 - 49 años	2 388 149	217	416	2 176	8 968	1 761	467 240	28 318
50 - 54 años	1 959 720	148	299	2 041	5 865	1 338	341 564	23 594
55 - 59 años	1 497 981	101	207	2 386	3 594	1 151	205 526	18 899
60 - 64 años	1 243 788	105	193	2 270	2 684	1 195	128 248	18 536
65 años y más	2 649 203	156	316	3 240	3 741	1 649	157 750	47 310
Mujeres	36 019 758	2 426	5 035	47 844	83 835	18 609	4 464 508	636 801
15 años	1 088 642	0	0	0	0	0	0	12 429
16 años	1 004 731	0	0	0	0	0	0	10 752
17 años	1 029 051	0	0	0	0	0	0	19 724
18 años	1 054 563	0	0	0	0	0	59 428	19 754
19 años	936 128	0	0	0	0	0	143 053	15 586
15 - 19 años	5 113 115	0	0	0	0	0	202 481	78 245
20 - 24 años	4 711 189	0	0	0	0	0	1 005 030	76 559
25 - 29 años	4 297 634	0	0	0	0	0	810 065	65 431
30 - 34 años	4 187 977	0	0	0	0	0	668 976	70 090
35 - 39 años	3 741 154	243	571	3 531	9 988	1 751	545 827	66 964
40 - 44 años	3 145 719	541	1 196	6 819	25 814	3 980	459 977	56 754
45 - 49 años	2 627 106	406	844	5 620	18 673	2 996	322 636	45 304
50 - 54 años	2 130 930	263	603	6 965	10 763	2 323	198 903	38 643
55 - 59 años	1 619 090	288	470	7 938	6 089	1 986	106 886	30 887
60 - 64 años	1 378 688	238	418	6 749	4 644	1 919	64 871	30 120
65 años y más	3 067 156	447	933	10 222	7 864	3 654	78 856	77 804
01 Aguascalientes	690 851	48	73	789	1 669	369	103 093	9 620
15 años	23 444	0	0	0	0	0	0	181
16 años	21 444	0	0	0	0	0	0	155
17 años	21 311	0	0	0	0	0	0	235
18 años	21 416	0	0	0	0	0	808	265
19 años	19 392	0	0	0	0	0	2 902	247
15 - 19 años	107 007	0	0	0	0	0	3 710	1 083
20 - 24 años	93 139	0	0	0	0	0	21 510	1 126
25 - 29 años	83 073	0	0	0	0	0	16 560	983
30 - 34 años	82 651	0	0	0	0	0	14 589	1 031
35 - 39 años	73 006	1	13	54	193	18	12 709	998
40 - 44 años	61 553	10	19	119	542	60	11 640	813
45 - 49 años	49 233	7	5	79	371	59	9 041	692
50 - 54 años	39 222	9	7	95	187	40	6 064	553
55 - 59 años	29 196	9	7	168	129	51	3 396	488
60 - 64 años	23 168	4	7	115	97	52	1 958	459
65 años y más	49 603	8	15	159	150	89	1 916	1 394

Continúa

POBLACIÓN DE 15 AÑOS Y MÁS POR ENTIDAD FEDERATIVA, SEXO Y EDAD SEGÚN NIVEL DE ESCOLARIDAD Y GRADOS APROBADOS EN EDUCACIÓN MEDIA SUPERIOR

Entidad federativa, sexo y edad	Población de 15 años y más	Nivel de escolaridad						
		Educación media superior					Con educación superior [1]	No especificado
		Normal básica						
		1 grado	2 grados	3 grados	4 grados	No especificado		
01 Aguascalientes								
Hombres	325 407	6	15	134	445	84	53 392	3 740
15 años	11 849	0	0	0	0	0	0	86
16 años	10 721	0	0	0	0	0	0	65
17 años	10 522	0	0	0	0	0	0	95
18 años	10 465	0	0	0	0	0	320	112
19 años	9 191	0	0	0	0	0	1 216	91
15 - 19 años	52 748	0	0	0	0	0	1 536	449
20 - 24 años	43 716	0	0	0	0	0	9 892	432
25 - 29 años	38 437	0	0	0	0	0	7 812	401
30 - 34 años	38 373	0	0	0	0	0	7 120	382
35 - 39 años	34 068	0	3	8	34	5	6 455	379
40 - 44 años	29 044	2	5	23	132	10	6 361	315
45 - 49 años	23 155	1	0	22	111	21	5 409	257
50 - 54 años	18 636	2	2	12	69	10	3 981	222
55 - 59 años	13 802	1	4	26	32	12	2 220	175
60 - 64 años	10 959	0	1	21	31	13	1 353	176
65 años y más	22 469	0	0	22	36	13	1 253	552
Mujeres	365 444	42	58	655	1 224	285	49 701	5 880
15 años	11 595	0	0	0	0	0	0	95
16 años	10 723	0	0	0	0	0	0	90
17 años	10 789	0	0	0	0	0	0	140
18 años	10 951	0	0	0	0	0	488	153
19 años	10 201	0	0	0	0	0	1 686	156
15 - 19 años	54 259	0	0	0	0	0	2 174	634
20 - 24 años	49 423	0	0	0	0	0	11 618	694
25 - 29 años	44 636	0	0	0	0	0	8 748	582
30 - 34 años	44 278	0	0	0	0	0	7 469	649
35 - 39 años	38 938	1	10	46	159	13	6 254	619
40 - 44 años	32 509	8	14	96	410	50	5 279	498
45 - 49 años	26 078	6	5	57	260	38	3 632	435
50 - 54 años	20 586	7	5	83	118	30	2 083	331
55 - 59 años	15 394	8	3	142	97	39	1 176	313
60 - 64 años	12 209	4	6	94	66	39	605	283
65 años y más	27 134	8	15	137	114	76	663	842
02 Baja California	1 822 210	128	195	1 368	2 121	447	250 969	39 057
15 años	53 740	0	0	0	0	0	0	1 064
16 años	49 216	0	0	0	0	0	0	710
17 años	51 357	0	0	0	0	0	0	789
18 años	52 829	0	0	0	0	0	2 548	1 096
19 años	48 167	0	0	0	0	0	5 945	952
15 - 19 años	255 309	0	0	0	0	0	8 493	4 611
20 - 24 años	246 968	0	0	0	0	0	45 883	4 903
25 - 29 años	241 951	0	0	0	0	0	43 335	5 059
30 - 34 años	240 879	0	0	0	0	0	38 566	4 879
35 - 39 años	208 125	23	36	116	225	41	31 336	4 650
40 - 44 años	164 598	28	36	214	604	114	28 023	3 813
45 - 49 años	128 512	26	31	170	421	57	21 652	2 805
50 - 54 años	99 356	12	23	197	317	61	14 441	2 161
55 - 59 años	71 624	13	21	224	201	51	8 435	1 722
60 - 64 años	56 711	13	18	218	164	62	5 263	1 454
65 años y más	108 177	13	30	229	189	61	5 542	3 000
Hombres	912 731	52	67	354	579	149	131 720	17 394
15 años	27 066	0	0	0	0	0	0	521
16 años	25 048	0	0	0	0	0	0	358
17 años	26 064	0	0	0	0	0	0	380
18 años	26 943	0	0	0	0	0	1 140	492
19 años	24 177	0	0	0	0	0	2 722	419
15 - 19 años	129 298	0	0	0	0	0	3 862	2 170
20 - 24 años	123 808	0	0	0	0	0	21 470	2 227
25 - 29 años	120 390	0	0	0	0	0	20 640	2 287
30 - 34 años	121 987	0	0	0	0	0	19 497	2 145
35 - 39 años	106 746	13	10	21	45	11	16 446	2 031
40 - 44 años	83 803	10	8	53	144	22	15 380	1 713
45 - 49 años	64 198	8	15	41	109	21	12 592	1 238
50 - 54 años	49 179	7	11	47	88	22	9 111	955
55 - 59 años	35 077	3	4	55	67	22	5 525	727
60 - 64 años	27 276	7	6	70	62	25	3 491	620

Continúa

POBLACIÓN DE 15 AÑOS Y MÁS POR ENTIDAD FEDERATIVA, SEXO Y EDAD SEGÚN NIVEL DE ESCOLARIDAD Y GRADOS APROBADOS EN EDUCACIÓN MEDIA SUPERIOR

Entidad federativa, sexo y edad	Población de 15 años y más	Nivel de escolaridad						
		Educación media superior					Con educación superior [1]	No especificado
		Normal básica						
		1 grado	2 grados	3 grados	4 grados	No especificado		
02 Baja California								
Hombres								
65 años y más	50 969	4	13	67	64	26	3 706	1 281
Mujeres	909 479	76	128	1 014	1 542	298	119 249	21 663
15 años	26 674	0	0	0	0	0	0	543
16 años	24 168	0	0	0	0	0	0	352
17 años	25 293	0	0	0	0	0	0	409
18 años	25 886	0	0	0	0	0	1 408	604
19 años	23 990	0	0	0	0	0	3 223	533
15 - 19 años	126 011	0	0	0	0	0	4 631	2 441
20 - 24 años	123 160	0	0	0	0	0	24 413	2 676
25 - 29 años	121 561	0	0	0	0	0	22 695	2 772
30 - 34 años	118 892	0	0	0	0	0	19 069	2 734
35 - 39 años	101 379	10	26	95	180	30	14 890	2 619
40 - 44 años	80 795	18	28	161	460	92	12 643	2 100
45 - 49 años	64 314	18	16	129	312	36	9 060	1 567
50 - 54 años	50 177	5	12	150	229	39	5 330	1 206
55 - 59 años	36 547	10	17	169	134	29	2 910	995
60 - 64 años	29 435	6	12	148	102	37	1 772	834
65 años y más	57 208	9	17	162	125	35	1 836	1 719
03 Baja California Sur	341 597	30	36	339	652	186	50 768	7 445
15 años	9 505	0	0	0	0	0	0	248
16 años	9 094	0	0	0	0	0	0	106
17 años	9 668	0	0	0	0	0	0	161
18 años	9 670	0	0	0	0	0	602	260
19 años	8 763	0	0	0	0	0	1 372	190
15 - 19 años	46 700	0	0	0	0	0	1 974	965
20 - 24 años	46 222	0	0	0	0	0	10 043	1 106
25 - 29 años	45 939	0	0	0	0	0	9 135	991
30 - 34 años	43 628	0	0	0	0	0	7 557	936
35 - 39 años	38 197	2	5	15	62	9	6 213	853
40 - 44 años	31 526	8	12	36	201	34	5 629	727
45 - 49 años	25 121	6	7	34	148	32	4 236	482
50 - 54 años	19 430	3	4	42	69	19	2 741	377
55 - 59 años	13 781	1	1	61	51	18	1 401	246
60 - 64 años	10 783	3	1	67	38	30	896	227
65 años y más	20 270	7	6	84	83	44	943	535
Hombres	174 360	16	14	129	260	92	27 344	3 256
15 años	4 842	0	0	0	0	0	0	121
16 años	4 721	0	0	0	0	0	0	58
17 años	5 013	0	0	0	0	0	0	79
18 años	5 093	0	0	0	0	0	268	113
19 años	4 487	0	0	0	0	0	587	83
15 - 19 años	24 156	0	0	0	0	0	855	454
20 - 24 años	23 777	0	0	0	0	0	4 735	497
25 - 29 años	23 376	0	0	0	0	0	4 441	443
30 - 34 años	22 203	0	0	0	0	0	3 883	391
35 - 39 años	19 506	1	1	6	20	2	3 322	354
40 - 44 años	15 928	4	5	13	72	14	3 320	317
45 - 49 años	12 756	4	2	10	61	17	2 665	200
50 - 54 años	10 087	1	4	19	31	11	1 873	151
55 - 59 años	7 152	1	1	24	27	10	967	107
60 - 64 años	5 510	2	0	30	20	16	641	102
65 años y más	9 909	3	1	27	29	22	642	240
Mujeres	167 237	14	22	210	392	94	23 424	4 189
15 años	4 663	0	0	0	0	0	0	127
16 años	4 373	0	0	0	0	0	0	48
17 años	4 655	0	0	0	0	0	0	82
18 años	4 577	0	0	0	0	0	334	147
19 años	4 276	0	0	0	0	0	785	107
15 - 19 años	22 544	0	0	0	0	0	1 119	511
20 - 24 años	22 445	0	0	0	0	0	5 308	609
25 - 29 años	22 563	0	0	0	0	0	4 694	548
30 - 34 años	21 425	0	0	0	0	0	3 674	545
35 - 39 años	18 691	1	4	9	42	7	2 891	499
40 - 44 años	15 598	4	7	23	129	20	2 309	410
45 - 49 años	12 365	2	5	24	87	15	1 571	282

Continúa

POBLACIÓN DE 15 AÑOS Y MÁS POR ENTIDAD FEDERATIVA, SEXO Y EDAD SEGÚN NIVEL DE ESCOLARIDAD Y GRADOS APROBADOS EN EDUCACIÓN MEDIA SUPERIOR

Entidad federativa, sexo y edad	Población de 15 años y más	Nivel de escolaridad						
		Educación media superior					Con educación superior [1]	No especificado
		Normal básica						
		1 grado	2 grados	3 grados	4 grados	No especificado		
03 Baja California Sur								
Mujeres								
50 - 54 años	9 343	2	0	23	38	8	868	226
55 - 59 años	6 629	0	0	37	24	8	434	139
60 - 64 años	5 273	1	1	37	18	14	255	125
65 años y más	10 361	4	5	57	54	22	301	295
04 Campeche	509 989	23	59	477	1 676	156	69 336	6 922
15 años	16 474	0	0	0	0	0	0	145
16 años	15 451	0	0	0	0	0	0	113
17 años	15 895	0	0	0	0	0	0	213
18 años	16 272	0	0	0	0	0	707	226
19 años	13 393	0	0	0	0	0	1 724	207
15 - 19 años	77 485	0	0	0	0	0	2 431	904
20 - 24 años	70 006	0	0	0	0	0	15 204	1 143
25 - 29 años	62 455	0	0	0	0	0	13 185	925
30 - 34 años	59 665	0	0	0	0	0	11 111	893
35 - 39 años	52 899	4	7	19	160	7	8 872	867
40 - 44 años	43 896	7	11	35	416	21	6 921	568
45 - 49 años	36 152	3	13	52	426	16	5 158	460
50 - 54 años	29 746	2	9	76	275	26	3 164	304
55 - 59 años	21 475	5	10	95	170	29	1 582	236
60 - 64 años	17 979	1	2	92	101	16	865	196
65 años y más	38 231	1	7	108	128	41	843	426
Hombres	249 491	12	17	126	653	62	37 356	3 080
15 años	8 304	0	0	0	0	0	0	67
16 años	7 741	0	0	0	0	0	0	49
17 años	7 894	0	0	0	0	0	0	84
18 años	8 128	0	0	0	0	0	309	96
19 años	6 391	0	0	0	0	0	755	82
15 - 19 años	38 458	0	0	0	0	0	1 064	378
20 - 24 años	33 347	0	0	0	0	0	7 172	535
25 - 29 años	29 579	0	0	0	0	0	6 526	401
30 - 34 años	28 481	0	0	0	0	0	5 718	392
35 - 39 años	25 770	2	3	5	51	2	4 936	378
40 - 44 años	21 696	5	2	12	143	10	4 054	263
45 - 49 años	17 881	0	5	10	147	6	3 324	225
50 - 54 años	14 818	1	3	14	116	11	2 168	139
55 - 59 años	10 823	3	1	23	89	12	1 130	104
60 - 64 años	9 081	1	1	32	51	8	651	82
65 años y más	19 557	0	2	30	56	13	613	183
Mujeres	260 498	11	42	351	1 023	94	31 980	3 842
15 años	8 170	0	0	0	0	0	0	78
16 años	7 710	0	0	0	0	0	0	64
17 años	8 001	0	0	0	0	0	0	129
18 años	8 144	0	0	0	0	0	398	130
19 años	7 002	0	0	0	0	0	969	125
15 - 19 años	39 027	0	0	0	0	0	1 367	526
20 - 24 años	36 659	0	0	0	0	0	8 032	608
25 - 29 años	32 876	0	0	0	0	0	6 659	524
30 - 34 años	31 184	0	0	0	0	0	5 393	501
35 - 39 años	27 129	2	4	14	109	5	3 936	489
40 - 44 años	22 200	2	9	23	273	11	2 867	305
45 - 49 años	18 271	3	8	42	279	10	1 834	235
50 - 54 años	14 928	1	6	62	159	15	996	165
55 - 59 años	10 652	2	9	72	81	17	452	132
60 - 64 años	8 898	0	1	60	50	8	214	114
65 años y más	18 674	1	5	78	72	28	230	243
05 Coahuila de Zaragoza	1 689 560	126	204	1 420	3 955	951	274 596	21 852
15 años	49 263	0	0	0	0	0	0	561
16 años	45 477	0	0	0	0	0	0	578
17 años	47 441	0	0	0	0	0	0	1 749
18 años	47 068	0	0	0	0	0	4 479	1 078
19 años	42 156	0	0	0	0	0	8 498	575
15 - 19 años	231 405	0	0	0	0	0	12 977	4 541
20 - 24 años	214 562	0	0	0	0	0	53 700	2 609
25 - 29 años	206 859	0	0	0	0	0	43 382	2 192
30 - 34 años	205 193	0	0	0	0	0	37 935	2 402

Continúa

POBLACIÓN DE 15 AÑOS Y MÁS POR ENTIDAD FEDERATIVA, SEXO Y EDAD SEGÚN NIVEL DE ESCOLARIDAD Y GRADOS APROBADOS EN EDUCACIÓN MEDIA SUPERIOR

Entidad federativa, sexo y edad	Población de 15 años y más	Nivel de escolaridad						
		Educación media superior					Con educación superior [1]	No especificado
		Normal básica						
		1 grado	2 grados	3 grados	4 grados	No especificado		
05 Coahuila de Zaragoza								
35 - 39 años	180 228	7	28	87	390	84	34 151	2 244
40 - 44 años	152 496	38	44	173	1 215	148	31 160	1 884
45 - 49 años	126 257	24	39	137	953	142	24 088	1 343
50 - 54 años	100 907	7	24	203	413	125	16 393	1 136
55 - 59 años	77 889	18	26	290	339	121	9 459	917
60 - 64 años	64 043	15	18	266	243	120	5 553	772
65 años y más	129 721	17	25	264	402	211	5 798	1 812
Hombres	827 710	47	56	281	1 145	294	146 553	8 952
15 años	24 856	0	0	0	0	0	0	259
16 años	22 866	0	0	0	0	0	0	244
17 años	24 048	0	0	0	0	0	0	724
18 años	24 007	0	0	0	0	0	2 024	465
19 años	20 980	0	0	0	0	0	3 951	251
15 - 19 años	116 757	0	0	0	0	0	5 975	1 943
20 - 24 años	107 233	0	0	0	0	0	26 227	1 202
25 - 29 años	101 494	0	0	0	0	0	21 391	935
30 - 34 años	99 340	0	0	0	0	0	19 212	916
35 - 39 años	87 416	2	4	13	59	20	17 938	812
40 - 44 años	74 035	21	12	40	302	39	17 164	725
45 - 49 años	61 359	8	15	48	319	54	14 448	578
50 - 54 años	49 273	2	6	40	164	35	10 435	448
55 - 59 años	38 342	4	8	43	127	58	6 284	377
60 - 64 años	30 923	8	8	57	89	38	3 683	300
65 años y más	61 538	2	3	40	85	50	3 796	716
Mujeres	861 850	79	148	1 139	2 810	657	128 043	12 900
15 años	24 407	0	0	0	0	0	0	302
16 años	22 611	0	0	0	0	0	0	334
17 años	23 393	0	0	0	0	0	0	1 025
18 años	23 061	0	0	0	0	0	2 455	613
19 años	21 176	0	0	0	0	0	4 547	324
15 - 19 años	114 648	0	0	0	0	0	7 002	2 598
20 - 24 años	107 329	0	0	0	0	0	27 473	1 407
25 - 29 años	105 365	0	0	0	0	0	21 991	1 257
30 - 34 años	105 853	0	0	0	0	0	18 723	1 486
35 - 39 años	92 812	5	24	74	331	64	16 213	1 432
40 - 44 años	78 461	17	32	133	913	109	13 996	1 159
45 - 49 años	64 898	16	24	89	634	88	9 640	765
50 - 54 años	51 634	5	18	163	249	90	5 958	688
55 - 59 años	39 547	14	18	247	212	63	3 175	540
60 - 64 años	33 120	7	10	209	154	82	1 870	472
65 años y más	68 183	15	22	224	317	161	2 002	1 096
06 Colima	386 079	30	45	521	621	175	56 492	4 704
15 años	11 953	0	0	0	0	0	0	110
16 años	11 086	0	0	0	0	0	0	105
17 años	11 249	0	0	0	0	0	0	163
18 años	11 701	0	0	0	0	0	446	189
19 años	10 545	0	0	0	0	0	1 772	135
15 - 19 años	56 534	0	0	0	0	0	2 218	702
20 - 24 años	50 049	0	0	0	0	0	11 763	526
25 - 29 años	44 660	0	0	0	0	0	9 178	446
30 - 34 años	44 016	0	0	0	0	0	7 482	501
35 - 39 años	39 605	4	5	18	60	10	6 615	522
40 - 44 años	34 968	2	7	53	212	37	6 682	436
45 - 49 años	28 969	4	7	27	146	27	5 098	334
50 - 54 años	23 348	4	3	50	74	27	3 316	292
55 - 59 años	17 614	5	6	94	37	24	1 881	207
60 - 64 años	14 442	1	5	130	32	20	1 116	213
65 años y más	31 874	10	12	149	60	30	1 143	525
Hombres	186 960	6	11	137	177	65	29 864	1 698
15 años	6 119	0	0	0	0	0	0	58
16 años	5 540	0	0	0	0	0	0	45
17 años	5 591	0	0	0	0	0	0	55
18 años	5 742	0	0	0	0	0	195	73
19 años	5 084	0	0	0	0	0	778	49
15 - 19 años	28 076	0	0	0	0	0	973	280
20 - 24 años	24 135	0	0	0	0	0	5 362	201

Continúa

POBLACIÓN DE 15 AÑOS Y MÁS POR ENTIDAD FEDERATIVA, SEXO Y EDAD SEGÚN NIVEL DE ESCOLARIDAD Y GRADOS APROBADOS EN EDUCACIÓN MEDIA SUPERIOR

Entidad federativa, sexo y edad	Población de 15 años y más	Nivel de escolaridad						
		Educación media superior					Con educación superior [1]	No especificado
		Normal básica						
		1 grado	2 grados	3 grados	4 grados	No especificado		
06 Colima								
Hombres								
25 - 29 años	21 164	0	0	0	0	0	4 371	142
30 - 34 años	21 077	0	0	0	0	0	3 709	146
35 - 39 años	18 850	0	2	1	17	2	3 452	163
40 - 44 años	16 970	0	2	8	49	9	3 764	152
45 - 49 años	14 171	1	2	8	41	10	3 103	113
50 - 54 años	11 439	0	0	5	27	9	2 235	118
55 - 59 años	8 732	1	1	24	15	13	1 281	79
60 - 64 años	7 075	1	2	29	9	10	804	79
65 años y más	15 271	3	2	62	19	12	810	225
Mujeres	199 119	24	34	384	444	110	26 628	3 006
15 años	5 834	0	0	0	0	0	0	52
16 años	5 546	0	0	0	0	0	0	60
17 años	5 658	0	0	0	0	0	0	108
18 años	5 959	0	0	0	0	0	251	116
19 años	5 461	0	0	0	0	0	994	86
15 - 19 años	28 458	0	0	0	0	0	1 245	422
20 - 24 años	25 914	0	0	0	0	0	6 401	325
25 - 29 años	23 496	0	0	0	0	0	4 807	304
30 - 34 años	22 939	0	0	0	0	0	3 773	355
35 - 39 años	20 755	4	3	17	43	8	3 163	359
40 - 44 años	17 998	2	5	45	163	28	2 918	284
45 - 49 años	14 798	3	5	19	105	17	1 995	221
50 - 54 años	11 909	4	3	45	47	18	1 081	174
55 - 59 años	8 882	4	5	70	22	11	600	128
60 - 64 años	7 367	0	3	101	23	10	312	134
65 años y más	16 603	7	10	87	41	18	333	300
07 Chiapas	2 627 814	64	122	1 010	3 922	601	208 732	33 694
15 años	104 003	0	0	0	0	0	0	766
16 años	94 963	0	0	0	0	0	0	577
17 años	94 739	0	0	0	0	0	0	737
18 años	100 549	0	0	0	0	0	2 601	1 006
19 años	77 077	0	0	0	0	0	6 329	769
15 - 19 años	471 331	0	0	0	0	0	8 930	3 855
20 - 24 años	383 455	0	0	0	0	0	49 500	4 446
25 - 29 años	324 289	0	0	0	0	0	37 646	3 347
30 - 34 años	283 522	0	0	0	0	0	29 050	3 193
35 - 39 años	257 320	6	16	76	289	44	24 939	3 299
40 - 44 años	210 437	15	38	195	1 306	159	22 951	3 108
45 - 49 años	176 142	18	25	180	1 088	113	16 059	2 738
50 - 54 años	139 301	12	18	155	526	100	9 340	2 172
55 - 59 años	103 667	4	9	141	280	52	4 681	1 745
60 - 64 años	98 728	3	4	124	173	66	2 760	1 883
65 años y más	179 622	6	12	139	260	67	2 876	3 908
Hombres	1 265 390	29	56	389	1 697	287	116 726	13 346
15 años	51 841	0	0	0	0	0	0	373
16 años	46 849	0	0	0	0	0	0	262
17 años	46 600	0	0	0	0	0	0	312
18 años	49 054	0	0	0	0	0	1 215	456
19 años	36 064	0	0	0	0	0	2 913	309
15 - 19 años	230 408	0	0	0	0	0	4 128	1 712
20 - 24 años	179 238	0	0	0	0	0	24 963	1 925
25 - 29 años	150 453	0	0	0	0	0	19 795	1 359
30 - 34 años	132 962	0	0	0	0	0	15 815	1 199
35 - 39 años	121 598	3	5	21	71	10	14 178	1 199
40 - 44 años	102 657	3	14	71	472	61	13 627	1 212
45 - 49 años	86 422	11	14	71	492	54	10 416	1 048
50 - 54 años	69 845	6	8	53	275	50	6 403	816
55 - 59 años	51 992	2	5	59	152	30	3 298	649
60 - 64 años	48 847	2	3	53	95	44	2 033	699
65 años y más	90 968	2	7	61	140	38	2 070	1 528
Mujeres	1 362 424	35	66	621	2 225	314	92 006	20 348
15 años	52 162	0	0	0	0	0	0	393
16 años	48 114	0	0	0	0	0	0	315
17 años	48 139	0	0	0	0	0	0	425
18 años	51 495	0	0	0	0	0	1 386	550

Continúa

POBLACIÓN DE 15 AÑOS Y MÁS POR ENTIDAD FEDERATIVA, SEXO Y EDAD SEGÚN NIVEL DE ESCOLARIDAD Y GRADOS APROBADOS EN EDUCACIÓN MEDIA SUPERIOR

Entidad federativa, sexo y edad	Población de 15 años y más	Nivel de escolaridad						
		Educación media superior					Con educación superior [1]	No especificado
		Normal básica						
		1 grado	2 grados	3 grados	4 grados	No especificado		
07 Chiapas								
Mujeres								
19 años	41 013	0	0	0	0	0	3 416	460
15 - 19 años	240 923	0	0	0	0	0	4 802	2 143
20 - 24 años	204 217	0	0	0	0	0	24 537	2 521
25 - 29 años	173 836	0	0	0	0	0	17 851	1 988
30 - 34 años	150 560	0	0	0	0	0	13 235	1 994
35 - 39 años	135 722	3	11	55	218	34	10 761	2 100
40 - 44 años	107 780	12	24	124	834	98	9 324	1 896
45 - 49 años	89 720	7	11	109	596	59	5 643	1 690
50 - 54 años	69 456	6	10	102	251	50	2 937	1 356
55 - 59 años	51 675	2	4	82	128	22	1 383	1 096
60 - 64 años	49 881	1	1	71	78	22	727	1 184
65 años y más	88 654	4	5	78	120	29	806	2 380
08 Chihuahua	2 116 027	103	187	1 466	2 675	1 181	270 823	40 557
15 años	65 615	0	0	0	0	0	0	1 153
16 años	59 894	0	0	0	0	0	0	952
17 años	60 349	0	0	0	0	0	0	1 277
18 años	60 878	0	0	0	0	0	3 579	1 213
19 años	53 450	0	0	0	0	0	8 435	923
15 - 19 años	300 186	0	0	0	0	0	12 014	5 518
20 - 24 años	267 506	0	0	0	0	0	54 640	4 603
25 - 29 años	250 016	0	0	0	0	0	43 003	4 121
30 - 34 años	257 676	0	0	0	0	0	37 742	4 610
35 - 39 años	233 533	9	26	83	287	61	34 175	4 626
40 - 44 años	193 322	22	40	201	737	153	32 259	4 017
45 - 49 años	153 968	18	22	139	579	138	23 536	3 087
50 - 54 años	119 550	11	17	216	333	142	14 741	2 411
55 - 59 años	92 987	13	17	294	192	189	8 048	1 765
60 - 64 años	80 050	10	23	241	202	181	5 021	1 778
65 años y más	167 233	20	42	292	345	317	5 644	4 021
Hombres	1 039 597	27	58	382	735	379	142 985	17 570
15 años	32 961	0	0	0	0	0	0	526
16 años	30 189	0	0	0	0	0	0	448
17 años	30 583	0	0	0	0	0	0	593
18 años	31 135	0	0	0	0	0	1 585	556
19 años	26 929	0	0	0	0	0	3 844	431
15 - 19 años	151 797	0	0	0	0	0	5 429	2 554
20 - 24 años	133 526	0	0	0	0	0	25 756	2 137
25 - 29 años	123 385	0	0	0	0	0	21 089	1 894
30 - 34 años	127 117	0	0	0	0	0	19 144	1 940
35 - 39 años	114 930	2	9	17	43	8	17 973	1 873
40 - 44 años	94 501	5	17	54	166	43	17 872	1 648
45 - 49 años	74 445	5	7	40	181	49	14 091	1 307
50 - 54 años	57 774	4	6	47	106	52	9 348	997
55 - 59 años	44 511	3	3	87	67	69	5 327	756
60 - 64 años	38 234	2	5	68	77	71	3 340	766
65 años y más	79 377	6	11	69	95	87	3 616	1 698
Mujeres	1 076 430	76	129	1 084	1 940	802	127 838	22 987
15 años	32 654	0	0	0	0	0	0	627
16 años	29 705	0	0	0	0	0	0	504
17 años	29 766	0	0	0	0	0	0	684
18 años	29 743	0	0	0	0	0	1 994	657
19 años	26 521	0	0	0	0	0	4 591	492
15 - 19 años	148 389	0	0	0	0	0	6 585	2 964
20 - 24 años	133 980	0	0	0	0	0	28 884	2 466
25 - 29 años	126 631	0	0	0	0	0	21 914	2 227
30 - 34 años	130 559	0	0	0	0	0	18 598	2 670
35 - 39 años	118 603	7	17	66	244	53	16 202	2 753
40 - 44 años	98 821	17	23	147	571	110	14 387	2 369
45 - 49 años	79 523	13	15	99	398	89	9 445	1 780
50 - 54 años	61 776	7	11	169	227	90	5 393	1 414
55 - 59 años	48 476	10	14	207	125	120	2 721	1 009
60 - 64 años	41 816	8	18	173	125	110	1 681	1 012
65 años y más	87 856	14	31	223	250	230	2 028	2 323
09 Distrito Federal	6 418 438	381	934	12 340	11 093	1 995	1 481 463	106 109
15 años	148 768	0	0	0	0	0	0	2 338

Continúa

POBLACIÓN DE 15 AÑOS Y MÁS POR ENTIDAD FEDERATIVA, SEXO Y EDAD SEGÚN NIVEL DE ESCOLARIDAD Y GRADOS APROBADOS EN EDUCACIÓN MEDIA SUPERIOR

Entidad federativa, sexo y edad	Población de 15 años y más	Nivel de escolaridad						
		Educación media superior					Con educación superior [1]	No especificado
		Normal básica						
		1 grado	2 grados	3 grados	4 grados	No especificado		
09 Distrito Federal								
16 años	140 231	0	0	0	0	0	0	2 218
17 años	149 406	0	0	0	0	0	0	3 287
18 años	158 676	0	0	0	0	0	8 695	3 272
19 años	143 199	0	0	0	0	0	23 381	2 272
15 - 19 años	740 280	0	0	0	0	0	32 076	13 387
20 - 24 años	765 641	0	0	0	0	0	223 182	12 277
25 - 29 años	735 441	0	0	0	0	0	235 408	11 878
30 - 34 años	755 600	0	0	0	0	0	219 344	12 880
35 - 39 años	678 990	35	78	843	1 219	118	180 982	11 910
40 - 44 años	596 540	62	155	1 330	2 613	264	160 962	9 614
45 - 49 años	515 878	48	149	1 279	2 027	204	137 869	7 657
50 - 54 años	441 077	56	123	1 577	1 604	205	108 572	6 724
55 - 59 años	329 553	40	85	1 963	1 036	200	68 424	4 821
60 - 64 años	263 228	51	102	1 885	882	326	46 119	4 505
65 años y más	596 210	89	242	3 463	1 712	678	68 525	10 456
Hombres	3 004 024	113	249	2 227	2 264	470	773 275	39 799
15 años	74 749	0	0	0	0	0	0	1 128
16 años	70 205	0	0	0	0	0	0	1 031
17 años	74 644	0	0	0	0	0	0	1 425
18 años	78 694	0	0	0	0	0	3 726	1 457
19 años	69 750	0	0	0	0	0	9 927	945
15 - 19 años	368 042	0	0	0	0	0	13 653	5 986
20 - 24 años	373 044	0	0	0	0	0	101 747	5 198
25 - 29 años	353 337	0	0	0	0	0	112 444	4 719
30 - 34 años	359 952	0	0	0	0	0	107 810	4 829
35 - 39 años	319 519	9	24	154	174	25	92 283	4 550
40 - 44 años	278 656	22	48	237	412	55	85 831	3 503
45 - 49 años	237 757	20	40	261	367	56	77 342	2 664
50 - 54 años	202 356	16	31	260	350	41	65 387	2 356
55 - 59 años	150 909	9	23	293	260	35	43 038	1 607
60 - 64 años	117 398	9	30	352	231	84	29 202	1 492
65 años y más	243 054	28	53	670	470	174	44 538	2 895
Mujeres	3 414 414	268	685	10 113	8 829	1 525	708 188	66 310
15 años	74 019	0	0	0	0	0	0	1 210
16 años	70 026	0	0	0	0	0	0	1 187
17 años	74 762	0	0	0	0	0	0	1 862
18 años	79 982	0	0	0	0	0	4 969	1 815
19 años	73 449	0	0	0	0	0	13 454	1 327
15 - 19 años	372 238	0	0	0	0	0	18 423	7 401
20 - 24 años	392 597	0	0	0	0	0	121 435	7 079
25 - 29 años	382 104	0	0	0	0	0	122 964	7 159
30 - 34 años	395 648	0	0	0	0	0	111 534	8 051
35 - 39 años	359 471	26	54	689	1 045	93	88 699	7 360
40 - 44 años	317 884	40	107	1 093	2 201	209	75 131	6 111
45 - 49 años	278 121	28	109	1 018	1 660	148	60 527	4 993
50 - 54 años	238 721	40	92	1 317	1 254	164	43 185	4 368
55 - 59 años	178 644	31	62	1 670	776	165	25 386	3 214
60 - 64 años	145 830	42	72	1 533	651	242	16 917	3 013
65 años y más	353 156	61	189	2 793	1 242	504	23 987	7 561
10 Durango	991 890	72	136	918	2 738	814	118 766	11 186
15 años	34 225	0	0	0	0	0	0	223
16 años	31 624	0	0	0	0	0	0	206
17 años	32 649	0	0	0	0	0	0	382
18 años	31 162	0	0	0	0	0	1 476	388
19 años	26 774	0	0	0	0	0	3 806	334
15 - 19 años	156 434	0	0	0	0	0	5 282	1 533
20 - 24 años	124 920	0	0	0	0	0	25 901	1 393
25 - 29 años	111 556	0	0	0	0	0	19 052	951
30 - 34 años	110 058	0	0	0	0	0	15 654	1 136
35 - 39 años	99 365	6	11	65	269	62	14 046	1 174
40 - 44 años	85 571	9	30	185	929	138	13 616	1 182
45 - 49 años	70 558	17	36	120	727	147	10 646	821
50 - 54 años	57 570	3	17	140	358	117	6 772	653
55 - 59 años	45 386	5	12	139	168	97	3 568	508
60 - 64 años	40 026	9	7	97	93	93	1 964	488
65 años y más	90 446	23	23	172	194	160	2 265	1 347

Continúa

POBLACIÓN DE 15 AÑOS Y MÁS POR ENTIDAD FEDERATIVA, SEXO Y EDAD SEGÚN NIVEL DE ESCOLARIDAD Y GRADOS APROBADOS EN EDUCACIÓN MEDIA SUPERIOR

Entidad federativa, sexo y edad	Población de 15 años y más	Nivel de escolaridad						
		Educación media superior					Con educación superior [1]	No especificado
		Normal básica						
		1 grado	2 grados	3 grados	4 grados	No especificado		
10 Durango								
Hombres	475 364	18	34	250	972	274	62 490	4 306
15 años	17 226	0	0	0	0	0	0	103
16 años	15 805	0	0	0	0	0	0	75
17 años	16 271	0	0	0	0	0	0	141
18 años	15 507	0	0	0	0	0	659	159
19 años	12 986	0	0	0	0	0	1 730	141
15 - 19 años	77 795	0	0	0	0	0	2 389	619
20 - 24 años	59 372	0	0	0	0	0	12 336	596
25 - 29 años	52 329	0	0	0	0	0	9 135	369
30 - 34 años	51 803	0	0	0	0	0	7 848	346
35 - 39 años	46 784	1	4	13	63	22	7 211	395
40 - 44 años	40 303	1	5	58	281	46	7 563	416
45 - 49 años	33 419	6	14	35	294	58	6 390	298
50 - 54 años	27 707	1	5	43	169	52	4 374	279
55 - 59 años	21 832	1	2	37	68	31	2 424	200
60 - 64 años	19 550	4	3	30	46	33	1 355	212
65 años y más	44 470	4	1	34	51	32	1 465	576
Mujeres	516 526	54	102	668	1 766	540	56 276	6 880
15 años	16 999	0	0	0	0	0	0	120
16 años	15 819	0	0	0	0	0	0	131
17 años	16 378	0	0	0	0	0	0	241
18 años	15 655	0	0	0	0	0	817	229
19 años	13 788	0	0	0	0	0	2 076	193
15 - 19 años	78 639	0	0	0	0	0	2 893	914
20 - 24 años	65 548	0	0	0	0	0	13 565	797
25 - 29 años	59 227	0	0	0	0	0	9 917	582
30 - 34 años	58 255	0	0	0	0	0	7 806	790
35 - 39 años	52 581	5	7	52	206	40	6 835	779
40 - 44 años	45 268	8	25	127	648	92	6 053	766
45 - 49 años	37 139	11	22	85	433	89	4 256	523
50 - 54 años	29 863	2	12	97	189	65	2 398	374
55 - 59 años	23 554	4	10	102	100	66	1 144	308
60 - 64 años	20 476	5	4	67	47	60	609	276
65 años y más	45 976	19	22	138	143	128	800	771
11 Guanajuato	3 185 978	161	306	2 116	5 416	922	296 856	40 135
15 años	110 761	0	0	0	0	0	0	785
16 años	101 776	0	0	0	0	0	0	652
17 años	101 954	0	0	0	0	0	0	1 033
18 años	102 264	0	0	0	0	0	3 465	1 016
19 años	87 888	0	0	0	0	0	8 202	865
15 - 19 años	504 643	0	0	0	0	0	11 667	4 351
20 - 24 años	425 409	0	0	0	0	0	62 567	4 517
25 - 29 años	377 109	0	0	0	0	0	49 833	3 348
30 - 34 años	361 384	0	0	0	0	0	41 837	3 376
35 - 39 años	321 689	15	35	184	584	90	36 346	3 421
40 - 44 años	269 592	46	78	444	2 038	214	32 952	3 559
45 - 49 años	219 520	27	57	383	1 357	171	24 063	3 053
50 - 54 años	180 011	16	29	303	635	139	15 899	2 676
55 - 59 años	135 455	13	31	249	278	86	9 202	2 287
60 - 64 años	117 552	16	24	192	188	76	5 658	2 320
65 años y más	273 614	28	52	361	336	146	6 832	7 227
Hombres	1 466 061	45	82	606	1 724	328	150 615	15 815
15 años	54 739	0	0	0	0	0	0	386
16 años	49 780	0	0	0	0	0	0	305
17 años	49 408	0	0	0	0	0	0	422
18 años	48 197	0	0	0	0	0	1 412	448
19 años	39 829	0	0	0	0	0	3 348	354
15 - 19 años	241 953	0	0	0	0	0	4 760	1 915
20 - 24 años	188 993	0	0	0	0	0	27 334	1 821
25 - 29 años	167 451	0	0	0	0	0	22 895	1 294
30 - 34 años	163 437	0	0	0	0	0	20 041	1 227
35 - 39 años	147 170	7	7	43	108	19	18 687	1 211
40 - 44 años	124 556	11	18	139	606	84	17 978	1 380
45 - 49 años	102 288	9	19	143	488	71	14 578	1 180
50 - 54 años	84 056	5	10	85	254	58	10 090	1 009
55 - 59 años	64 147	3	9	74	122	34	6 119	900
60 - 64 años	54 792	6	7	49	61	29	3 741	892

Continúa

POBLACIÓN DE 15 AÑOS Y MÁS POR ENTIDAD FEDERATIVA, SEXO Y EDAD SEGÚN NIVEL DE ESCOLARIDAD Y GRADOS APROBADOS EN EDUCACIÓN MEDIA SUPERIOR

Entidad federativa, sexo y edad	Población de 15 años y más	Nivel de escolaridad						
		Educación media superior					Con educación superior [1]	No especificado
		Normal básica						
		1 grado	2 grados	3 grados	4 grados	No especificado		
11 Guanajuato								
Hombres								
65 años y más	127 218	4	12	73	85	33	4 392	2 986
Mujeres	1 719 917	116	224	1 510	3 692	594	146 241	24 320
15 años	56 022	0	0	0	0	0	0	399
16 años	51 996	0	0	0	0	0	0	347
17 años	52 546	0	0	0	0	0	0	611
18 años	54 067	0	0	0	0	0	2 053	568
19 años	48 059	0	0	0	0	0	4 854	511
15 - 19 años	262 690	0	0	0	0	0	6 907	2 436
20 - 24 años	236 416	0	0	0	0	0	35 233	2 696
25 - 29 años	209 658	0	0	0	0	0	26 938	2 054
30 - 34 años	197 947	0	0	0	0	0	21 796	2 149
35 - 39 años	174 519	8	28	141	476	71	17 659	2 210
40 - 44 años	145 036	35	60	305	1 432	130	14 974	2 179
45 - 49 años	117 232	18	38	240	869	100	9 485	1 873
50 - 54 años	95 955	11	19	218	381	81	5 809	1 667
55 - 59 años	71 308	10	22	175	156	52	3 083	1 387
60 - 64 años	62 760	10	17	143	127	47	1 917	1 428
65 años y más	146 396	24	40	288	251	113	2 440	4 241
12 Guerrero	1 947 210	74	148	1 313	5 683	932	201 348	40 195
15 años	76 481	0	0	0	0	0	0	707
16 años	67 739	0	0	0	0	0	0	435
17 años	67 600	0	0	0	0	0	0	957
18 años	67 952	0	0	0	0	0	3 190	1 226
19 años	53 168	0	0	0	0	0	6 412	1 116
15 - 19 años	332 940	0	0	0	0	0	9 602	4 441
20 - 24 años	252 404	0	0	0	0	0	43 815	5 307
25 - 29 años	212 665	0	0	0	0	0	35 517	3 476
30 - 34 años	198 099	0	0	0	0	0	27 917	3 146
35 - 39 años	181 518	6	13	73	522	91	23 362	3 192
40 - 44 años	158 810	14	37	189	1 576	206	22 534	3 249
45 - 49 años	135 306	28	33	207	1 373	176	16 661	2 974
50 - 54 años	112 818	7	23	191	854	141	10 251	2 693
55 - 59 años	89 468	4	13	215	503	112	5 467	2 353
60 - 64 años	80 235	7	16	191	394	92	3 011	2 389
65 años y más	192 947	8	13	247	461	114	3 211	6 975
Hombres	909 141	28	59	477	1 967	387	99 112	15 383
15 años	38 145	0	0	0	0	0	0	325
16 años	33 278	0	0	0	0	0	0	191
17 años	33 128	0	0	0	0	0	0	409
18 años	32 891	0	0	0	0	0	1 286	491
19 años	24 225	0	0	0	0	0	2 557	405
15 - 19 años	161 667	0	0	0	0	0	3 843	1 821
20 - 24 años	114 723	0	0	0	0	0	18 697	2 068
25 - 29 años	96 552	0	0	0	0	0	15 898	1 318
30 - 34 años	90 739	0	0	0	0	0	13 031	1 168
35 - 39 años	83 257	2	5	17	104	22	11 395	1 137
40 - 44 años	74 032	2	10	62	449	68	12 030	1 184
45 - 49 años	63 531	11	12	69	466	75	9 932	1 144
50 - 54 años	53 978	3	11	55	363	65	6 474	1 042
55 - 59 años	42 807	1	5	96	191	60	3 625	917
60 - 64 años	37 731	4	10	79	184	45	2 020	916
65 años y más	90 124	5	6	99	210	52	2 167	2 668
Mujeres	1 038 069	46	89	836	3 716	545	102 236	24 812
15 años	38 336	0	0	0	0	0	0	382
16 años	34 461	0	0	0	0	0	0	244
17 años	34 472	0	0	0	0	0	0	548
18 años	35 061	0	0	0	0	0	1 904	735
19 años	28 943	0	0	0	0	0	3 855	711
15 - 19 años	171 273	0	0	0	0	0	5 759	2 620
20 - 24 años	137 681	0	0	0	0	0	25 118	3 239
25 - 29 años	116 113	0	0	0	0	0	19 619	2 158
30 - 34 años	107 360	0	0	0	0	0	14 886	1 978
35 - 39 años	98 261	4	8	56	418	69	11 967	2 055
40 - 44 años	84 778	12	27	127	1 127	138	10 504	2 065
45 - 49 años	71 775	17	21	138	907	101	6 729	1 830

Continúa

POBLACIÓN DE 15 AÑOS Y MÁS POR ENTIDAD FEDERATIVA, SEXO Y EDAD SEGÚN NIVEL DE ESCOLARIDAD Y GRADOS APROBADOS EN EDUCACIÓN MEDIA SUPERIOR

Entidad federativa, sexo y edad	Población de 15 años y más	Nivel de escolaridad						
		Educación media superior					Con educación superior [1]	No especificado
		Normal básica						
		1 grado	2 grados	3 grados	4 grados	No especificado		
12 Guerrero								
Mujeres								
50 - 54 años	58 840	4	12	136	491	76	3 777	1 651
55 - 59 años	46 661	3	8	119	312	52	1 842	1 436
60 - 64 años	42 504	3	6	112	210	47	991	1 473
65 años y más	102 823	3	7	148	251	62	1 044	4 307
13 Hidalgo	1 565 206	58	149	1 623	3 728	412	159 499	23 263
15 años	53 292	0	0	0	0	0	0	506
16 años	47 821	0	0	0	0	0	0	426
17 años	47 464	0	0	0	0	0	0	619
18 años	48 671	0	0	0	0	0	1 967	741
19 años	40 427	0	0	0	0	0	5 226	743
15 - 19 años	237 675	0	0	0	0	0	7 193	3 035
20 - 24 años	196 494	0	0	0	0	0	38 330	3 383
25 - 29 años	175 226	0	0	0	0	0	27 396	2 366
30 - 34 años	173 306	0	0	0	0	0	21 414	2 316
35 - 39 años	159 174	14	19	127	444	33	18 427	2 200
40 - 44 años	135 441	10	42	327	1 141	95	16 798	2 019
45 - 49 años	116 547	8	15	284	820	80	12 855	1 618
50 - 54 años	93 857	7	21	263	521	40	7 841	1 368
55 - 59 años	73 161	4	15	212	321	49	4 207	1 072
60 - 64 años	65 005	4	12	144	162	49	2 395	1 050
65 años y más	139 320	11	25	266	319	66	2 643	2 836
Hombres	729 605	22	45	490	1 338	207	80 344	8 336
15 años	26 665	0	0	0	0	0	0	237
16 años	23 644	0	0	0	0	0	0	190
17 años	23 233	0	0	0	0	0	0	250
18 años	23 287	0	0	0	0	0	797	274
19 años	18 502	0	0	0	0	0	2 178	285
15 - 19 años	115 331	0	0	0	0	0	2 975	1 236
20 - 24 años	88 134	0	0	0	0	0	17 070	1 348
25 - 29 años	78 011	0	0	0	0	0	12 793	828
30 - 34 años	78 284	0	0	0	0	0	10 166	789
35 - 39 años	73 325	4	4	29	102	19	9 298	699
40 - 44 años	63 506	1	10	88	341	42	9 184	686
45 - 49 años	55 512	4	3	91	317	38	7 675	554
50 - 54 años	45 771	4	4	73	226	25	5 080	462
55 - 59 años	35 672	3	7	68	147	24	2 812	380
60 - 64 años	31 058	1	4	43	80	22	1 554	355
65 años y más	65 001	5	13	98	125	37	1 737	999
Mujeres	835 601	36	104	1 133	2 390	205	79 155	14 927
15 años	26 627	0	0	0	0	0	0	269
16 años	24 177	0	0	0	0	0	0	236
17 años	24 231	0	0	0	0	0	0	369
18 años	25 384	0	0	0	0	0	1 170	467
19 años	21 925	0	0	0	0	0	3 048	458
15 - 19 años	122 344	0	0	0	0	0	4 218	1 799
20 - 24 años	108 360	0	0	0	0	0	21 260	2 035
25 - 29 años	97 215	0	0	0	0	0	14 603	1 538
30 - 34 años	95 022	0	0	0	0	0	11 248	1 527
35 - 39 años	85 849	10	15	98	342	14	9 129	1 501
40 - 44 años	71 935	9	32	239	800	53	7 614	1 333
45 - 49 años	61 035	4	12	193	503	42	5 180	1 064
50 - 54 años	48 086	3	17	190	295	15	2 761	906
55 - 59 años	37 489	1	8	144	174	25	1 395	692
60 - 64 años	33 947	3	8	101	82	27	841	695
65 años y más	74 319	6	12	168	194	29	906	1 837
14 Jalisco	4 484 515	223	478	3 679	6 804	1 203	629 067	68 298
15 años	140 968	0	0	0	0	0	0	1 676
16 años	132 426	0	0	0	0	0	0	1 410
17 años	136 154	0	0	0	0	0	0	1 793
18 años	136 799	0	0	0	0	0	4 975	2 070
19 años	123 377	0	0	0	0	0	15 405	1 652
15 - 19 años	669 724	0	0	0	0	0	20 380	8 601
20 - 24 años	601 671	0	0	0	0	0	128 922	8 613
25 - 29 años	523 866	0	0	0	0	0	107 130	7 448
30 - 34 años	509 541	0	0	0	0	0	85 495	7 432

Continúa

POBLACIÓN DE 15 AÑOS Y MÁS POR ENTIDAD FEDERATIVA, SEXO Y EDAD SEGÚN NIVEL DE ESCOLARIDAD Y GRADOS APROBADOS EN EDUCACIÓN MEDIA SUPERIOR

Entidad federativa, sexo y edad	Población de 15 años y más	Nivel de escolaridad						
		Educación media superior					Con educación superior [1]	No especificado
		Normal básica						
		1 grado	2 grados	3 grados	4 grados	No especificado		
14 Jalisco								
35 - 39 años	448 698	12	45	240	756	99	72 049	6 796
40 - 44 años	379 829	41	91	481	1 726	189	66 546	5 667
45 - 49 años	318 734	44	94	476	1 521	175	53 610	4 714
50 - 54 años	267 921	29	63	550	1 011	156	39 276	3 986
55 - 59 años	208 005	34	51	691	551	138	23 922	3 268
60 - 64 años	172 579	24	44	483	471	167	14 538	3 210
65 años y más	383 947	39	90	758	768	279	17 199	8 563
Hombres	2 127 915	56	92	651	1 562	281	330 351	28 649
15 años	70 930	0	0	0	0	0	0	830
16 años	66 129	0	0	0	0	0	0	671
17 años	67 734	0	0	0	0	0	0	830
18 años	67 439	0	0	0	0	0	2 160	960
19 años	58 712	0	0	0	0	0	6 747	736
15 - 19 años	330 944	0	0	0	0	0	8 907	4 027
20 - 24 años	285 876	0	0	0	0	0	60 534	3 848
25 - 29 años	246 599	0	0	0	0	0	51 952	3 254
30 - 34 años	240 566	0	0	0	0	0	42 310	2 992
35 - 39 años	211 444	5	9	54	116	14	36 677	2 680
40 - 44 años	179 031	8	14	84	379	36	36 052	2 296
45 - 49 años	149 555	10	22	103	388	56	31 732	1 882
50 - 54 años	125 979	11	17	101	310	54	24 837	1 612
55 - 59 años	99 191	10	8	122	117	27	15 985	1 310
60 - 64 años	81 797	6	8	87	120	43	9 791	1 262
65 años y más	176 933	6	14	100	132	51	11 574	3 486
Mujeres	2 356 600	167	386	3 028	5 242	922	298 716	39 649
15 años	70 038	0	0	0	0	0	0	846
16 años	66 297	0	0	0	0	0	0	739
17 años	68 420	0	0	0	0	0	0	963
18 años	69 360	0	0	0	0	0	2 815	1 110
19 años	64 665	0	0	0	0	0	8 658	916
15 - 19 años	338 780	0	0	0	0	0	11 473	4 574
20 - 24 años	315 795	0	0	0	0	0	68 388	4 765
25 - 29 años	277 267	0	0	0	0	0	55 178	4 194
30 - 34 años	268 975	0	0	0	0	0	43 185	4 440
35 - 39 años	237 254	7	36	186	640	85	35 372	4 116
40 - 44 años	200 798	33	77	397	1 347	153	30 494	3 371
45 - 49 años	169 179	34	72	373	1 133	119	21 878	2 832
50 - 54 años	141 942	18	46	449	701	102	14 439	2 374
55 - 59 años	108 814	24	43	569	434	111	7 937	1 958
60 - 64 años	90 782	18	36	396	351	124	4 747	1 948
65 años y más	207 014	33	76	658	636	228	5 625	5 077
15 México	9 241 780	407	841	7 591	6 967	3 851	1 197 289	157 307
15 años	287 906	0	0	0	0	0	0	4 001
16 años	259 625	0	0	0	0	0	0	3 545
17 años	269 197	0	0	0	0	0	0	5 904
18 años	275 941	0	0	0	0	0	14 726	5 764
19 años	241 443	0	0	0	0	0	32 601	4 196
15 - 19 años	1 334 112	0	0	0	0	0	47 327	23 410
20 - 24 años	1 250 151	0	0	0	0	0	245 852	21 154
25 - 29 años	1 152 407	0	0	0	0	0	208 559	18 387
30 - 34 años	1 147 320	0	0	0	0	0	176 946	18 992
35 - 39 años	1 016 457	69	126	728	850	588	146 806	16 562
40 - 44 años	839 324	90	199	1 144	1 721	1 073	123 813	13 166
45 - 49 años	682 173	69	145	1 064	1 677	695	94 115	10 204
50 - 54 años	539 308	39	128	1 205	1 078	428	64 384	8 628
55 - 59 años	388 919	44	88	1 183	621	341	37 529	6 353
60 - 64 años	305 945	39	61	996	448	252	23 769	5 933
65 años y más	585 664	57	94	1 271	572	474	28 189	14 518
Hombres	4 420 165	146	287	1 719	1 806	1 086	630 673	59 648
15 años	144 419	0	0	0	0	0	0	1 829
16 años	129 701	0	0	0	0	0	0	1 610
17 años	134 968	0	0	0	0	0	0	2 505
18 años	137 454	0	0	0	0	0	6 174	2 495
19 años	116 522	0	0	0	0	0	13 836	1 637
15 - 19 años	663 064	0	0	0	0	0	20 010	10 076
20 - 24 años	601 037	0	0	0	0	0	112 951	8 631

Continúa

POBLACIÓN DE 15 AÑOS Y MÁS POR ENTIDAD FEDERATIVA, SEXO Y EDAD SEGÚN NIVEL DE ESCOLARIDAD Y GRADOS APROBADOS EN EDUCACIÓN MEDIA SUPERIOR

Entidad federativa, sexo y edad	Población de 15 años y más	Nivel de escolaridad						
		Educación media superior					Con educación superior [1]	No especificado
		Normal básica						
		1 grado	2 grados	3 grados	4 grados	No especificado		
15 México								
Hombres								
25 - 29 años	546 014	0	0	0	0	0	100 463	7 117
30 - 34 años	541 872	0	0	0	0	0	88 474	6 949
35 - 39 años	483 846	35	51	179	168	143	77 813	6 153
40 - 44 años	402 414	25	65	263	384	256	69 795	4 923
45 - 49 años	325 717	28	46	234	429	220	57 320	3 611
50 - 54 años	259 710	16	48	271	310	146	42 314	3 066
55 - 59 años	187 632	10	30	239	183	109	25 410	2 197
60 - 64 años	145 437	12	21	213	149	82	16 344	2 081
65 años y más	263 422	20	26	320	183	130	19 779	4 844
Mujeres	4 821 615	261	554	5 872	5 161	2 765	566 616	97 659
15 años	143 487	0	0	0	0	0	0	2 172
16 años	129 924	0	0	0	0	0	0	1 935
17 años	134 229	0	0	0	0	0	0	3 399
18 años	138 487	0	0	0	0	0	8 552	3 269
19 años	124 921	0	0	0	0	0	18 765	2 559
15 - 19 años	671 048	0	0	0	0	0	27 317	13 334
20 - 24 años	649 114	0	0	0	0	0	132 901	12 523
25 - 29 años	606 393	0	0	0	0	0	108 096	11 270
30 - 34 años	605 448	0	0	0	0	0	88 472	12 043
35 - 39 años	532 611	34	75	549	682	445	68 993	10 409
40 - 44 años	436 910	65	134	881	1 337	817	54 018	8 243
45 - 49 años	356 456	41	99	830	1 248	475	36 795	6 593
50 - 54 años	279 598	23	80	934	768	282	22 070	5 562
55 - 59 años	201 287	34	58	944	438	232	12 119	4 156
60 - 64 años	160 508	27	40	783	299	170	7 425	3 852
65 años y más	322 242	37	68	951	389	344	8 410	9 674
16 Michoacán de Ocampo	2 606 609	107	167	1 607	4 152	1 186	252 252	39 211
15 años	93 683	0	0	0	0	0	0	672
16 años	86 368	0	0	0	0	0	0	621
17 años	86 825	0	0	0	0	0	0	939
18 años	86 456	0	0	0	0	0	2 885	1 178
19 años	70 292	0	0	0	0	0	7 892	1 020
15 - 19 años	423 624	0	0	0	0	0	10 777	4 430
20 - 24 años	332 440	0	0	0	0	0	53 885	5 026
25 - 29 años	284 690	0	0	0	0	0	40 678	3 542
30 - 34 años	273 154	0	0	0	0	0	31 510	3 523
35 - 39 años	247 470	13	15	93	411	74	28 019	3 470
40 - 44 años	216 455	25	42	263	1 251	214	28 824	3 348
45 - 49 años	182 586	17	33	197	874	238	23 360	2 714
50 - 54 años	153 673	18	23	263	629	184	15 455	2 400
55 - 59 años	120 402	8	10	252	337	133	8 782	2 039
60 - 64 años	104 898	9	9	196	267	139	5 144	2 096
65 años y más	267 217	17	35	343	383	204	5 818	6 623
Hombres	1 205 311	25	47	441	1 358	403	131 140	15 727
15 años	46 366	0	0	0	0	0	0	304
16 años	42 377	0	0	0	0	0	0	270
17 años	41 950	0	0	0	0	0	0	421
18 años	40 738	0	0	0	0	0	1 235	473
19 años	31 546	0	0	0	0	0	3 301	438
15 - 19 años	202 977	0	0	0	0	0	4 536	1 906
20 - 24 años	147 596	0	0	0	0	0	24 322	2 089
25 - 29 años	126 561	0	0	0	0	0	18 982	1 344
30 - 34 años	124 017	0	0	0	0	0	15 163	1 341
35 - 39 años	112 596	4	5	19	100	24	14 317	1 288
40 - 44 años	100 356	4	12	67	369	63	16 100	1 333
45 - 49 años	85 391	5	9	62	304	95	14 298	1 067
50 - 54 años	72 818	5	5	71	215	79	10 065	945
55 - 59 años	57 263	2	2	66	126	40	5 929	786
60 - 64 años	49 077	3	2	55	105	49	3 516	817
65 años y más	126 659	2	12	101	139	53	3 912	2 811
Mujeres	1 401 298	82	120	1 166	2 794	783	121 112	23 484
15 años	47 317	0	0	0	0	0	0	368
16 años	43 991	0	0	0	0	0	0	351
17 años	44 875	0	0	0	0	0	0	518
18 años	45 718	0	0	0	0	0	1 650	705

Continúa

POBLACIÓN DE 15 AÑOS Y MÁS POR ENTIDAD FEDERATIVA, SEXO Y EDAD SEGÚN NIVEL DE ESCOLARIDAD Y GRADOS APROBADOS EN EDUCACIÓN MEDIA SUPERIOR

Entidad federativa, sexo y edad	Población de 15 años y más	Nivel de escolaridad						
		Educación media superior					Con educación superior [1]	No especificado
		Normal básica						
		1 grado	2 grados	3 grados	4 grados	No especificado		
16 Michoacán de Ocampo								
Mujeres								
19 años	38 746	0	0	0	0	0	4 591	582
15 - 19 años	220 647	0	0	0	0	0	6 241	2 524
20 - 24 años	184 844	0	0	0	0	0	29 563	2 937
25 - 29 años	158 129	0	0	0	0	0	21 696	2 198
30 - 34 años	149 137	0	0	0	0	0	16 347	2 182
35 - 39 años	134 874	9	10	74	311	50	13 702	2 182
40 - 44 años	116 099	21	30	196	882	151	12 724	2 015
45 - 49 años	97 195	12	24	135	570	143	9 062	1 647
50 - 54 años	80 855	13	18	192	414	105	5 390	1 455
55 - 59 años	63 139	6	8	186	211	93	2 853	1 253
60 - 64 años	55 821	6	7	141	162	90	1 628	1 279
65 años y más	140 558	15	23	242	244	151	1 906	3 812
17 Morelos	1 073 434	124	212	2 014	5 203	647	146 906	15 963
15 años	33 560	0	0	0	0	0	0	326
16 años	30 455	0	0	0	0	0	0	283
17 años	31 766	0	0	0	0	0	0	436
18 años	32 008	0	0	0	0	0	1 217	539
19 años	27 512	0	0	0	0	0	3 718	401
15 - 19 años	155 301	0	0	0	0	0	4 935	1 985
20 - 24 años	134 191	0	0	0	0	0	29 120	2 044
25 - 29 años	119 236	0	0	0	0	0	22 139	1 433
30 - 34 años	118 659	0	0	0	0	0	18 840	1 531
35 - 39 años	108 333	17	19	126	455	38	16 632	1 551
40 - 44 años	94 307	23	52	350	1 436	108	16 370	1 552
45 - 49 años	81 012	31	40	324	1 433	123	13 624	1 229
50 - 54 años	67 341	13	32	286	852	87	10 011	1 032
55 - 59 años	51 112	19	21	300	387	82	5 929	840
60 - 64 años	43 128	7	22	242	235	71	3 820	763
65 años y más	100 814	14	26	386	405	138	5 486	2 003
Hombres	501 834	57	63	561	1 806	245	74 267	5 926
15 años	16 993	0	0	0	0	0	0	151
16 años	15 193	0	0	0	0	0	0	122
17 años	15 840	0	0	0	0	0	0	196
18 años	15 623	0	0	0	0	0	499	219
19 años	13 039	0	0	0	0	0	1 581	159
15 - 19 años	76 688	0	0	0	0	0	2 080	847
20 - 24 años	62 002	0	0	0	0	0	13 039	814
25 - 29 años	54 001	0	0	0	0	0	10 045	498
30 - 34 años	54 302	0	0	0	0	0	8 784	514
35 - 39 años	49 588	6	4	33	108	12	8 139	487
40 - 44 años	44 081	12	10	98	440	38	8 556	560
45 - 49 años	37 708	15	17	114	525	44	7 703	481
50 - 54 años	32 058	8	10	79	338	34	6 054	380
55 - 59 años	24 477	6	9	83	160	30	3 779	316
60 - 64 años	20 379	3	6	62	88	28	2 484	285
65 años y más	46 550	7	7	92	147	59	3 604	744
Mujeres	571 600	67	149	1 453	3 397	402	72 639	10 037
15 años	16 567	0	0	0	0	0	0	175
16 años	15 262	0	0	0	0	0	0	161
17 años	15 926	0	0	0	0	0	0	240
18 años	16 385	0	0	0	0	0	718	320
19 años	14 473	0	0	0	0	0	2 137	242
15 - 19 años	78 613	0	0	0	0	0	2 855	1 138
20 - 24 años	72 189	0	0	0	0	0	16 081	1 230
25 - 29 años	65 235	0	0	0	0	0	12 094	935
30 - 34 años	64 357	0	0	0	0	0	10 056	1 017
35 - 39 años	58 745	11	15	93	347	26	8 493	1 064
40 - 44 años	50 226	11	42	252	996	70	7 814	992
45 - 49 años	43 304	16	23	210	908	79	5 921	748
50 - 54 años	35 283	5	22	207	514	53	3 957	652
55 - 59 años	26 635	13	12	217	227	52	2 150	524
60 - 64 años	22 749	4	16	180	147	43	1 336	478
65 años y más	54 264	7	19	294	258	79	1 882	1 259
18 Nayarit	641 682	58	82	462	1 691	560	85 255	7 081
15 años	20 767	0	0	0	0	0	0	181

Continúa

POBLACIÓN DE 15 AÑOS Y MÁS POR ENTIDAD FEDERATIVA, SEXO Y EDAD SEGÚN NIVEL DE ESCOLARIDAD Y GRADOS APROBADOS EN EDUCACIÓN MEDIA SUPERIOR

Entidad federativa, sexo y edad	Población de 15 años y más	Nivel de escolaridad						
		Educación media superior					Con educación superior [1]	No especificado
		Normal básica						
		1 grado	2 grados	3 grados	4 grados	No especificado		
18 Nayarit								
16 años	19 878	0	0	0	0	0	0	166
17 años	20 404	0	0	0	0	0	0	285
18 años	19 523	0	0	0	0	0	1 303	275
19 años	16 947	0	0	0	0	0	3 272	274
15 - 19 años	97 519	0	0	0	0	0	4 575	1 181
20 - 24 años	79 031	0	0	0	0	0	18 921	1 009
25 - 29 años	69 847	0	0	0	0	0	12 848	834
30 - 34 años	69 251	0	0	0	0	0	10 320	769
35 - 39 años	62 553	3	4	24	146	48	9 461	748
40 - 44 años	54 176	14	18	58	355	108	9 691	600
45 - 49 años	47 294	16	21	59	425	92	8 019	445
50 - 54 años	39 727	5	12	73	284	99	5 301	344
55 - 59 años	31 623	9	7	83	187	73	2 949	246
60 - 64 años	27 893	2	9	77	124	60	1 627	261
65 años y más	62 768	9	11	88	170	80	1 543	644
Hombres	312 382	26	36	156	634	205	41 848	2 876
15 años	10 646	0	0	0	0	0	0	88
16 años	9 921	0	0	0	0	0	0	78
17 años	10 343	0	0	0	0	0	0	120
18 años	9 840	0	0	0	0	0	572	100
19 años	8 172	0	0	0	0	0	1 368	94
15 - 19 años	48 922	0	0	0	0	0	1 940	480
20 - 24 años	37 566	0	0	0	0	0	8 222	376
25 - 29 años	33 028	0	0	0	0	0	5 718	320
30 - 34 años	33 146	0	0	0	0	0	4 647	284
35 - 39 años	30 053	2	2	4	48	12	4 396	275
40 - 44 años	26 110	6	9	20	104	39	5 054	252
45 - 49 años	22 809	7	9	18	167	30	4 658	215
50 - 54 años	19 578	4	3	16	118	41	3 325	140
55 - 59 años	15 747	3	3	38	84	33	1 860	106
60 - 64 años	13 971	1	4	30	57	26	1 066	127
65 años y más	31 452	3	6	30	56	24	962	301
Mujeres	329 300	32	46	306	1 057	355	43 407	4 205
15 años	10 121	0	0	0	0	0	0	93
16 años	9 957	0	0	0	0	0	0	88
17 años	10 061	0	0	0	0	0	0	165
18 años	9 683	0	0	0	0	0	731	175
19 años	8 775	0	0	0	0	0	1 904	180
15 - 19 años	48 597	0	0	0	0	0	2 635	701
20 - 24 años	41 465	0	0	0	0	0	10 699	633
25 - 29 años	36 819	0	0	0	0	0	7 130	514
30 - 34 años	36 105	0	0	0	0	0	5 673	485
35 - 39 años	32 500	1	2	20	98	36	5 065	473
40 - 44 años	28 066	8	9	38	251	69	4 637	348
45 - 49 años	24 485	9	12	41	258	62	3 361	230
50 - 54 años	20 149	1	9	57	166	58	1 976	204
55 - 59 años	15 876	6	4	45	103	40	1 089	140
60 - 64 años	13 922	1	5	47	67	34	561	134
65 años y más	31 316	6	5	58	114	56	581	343
19 Nuevo León	2 935 240	312	703	3 506	6 770	2 076	535 538	73 206
15 años	76 269	0	0	0	0	0	0	1 364
16 años	72 141	0	0	0	0	0	0	1 736
17 años	75 681	0	0	0	0	0	0	5 065
18 años	76 961	0	0	0	0	0	9 620	2 887
19 años	71 934	0	0	0	0	0	15 630	1 504
15 - 19 años	372 986	0	0	0	0	0	25 250	12 556
20 - 24 años	381 072	0	0	0	0	0	99 544	8 448
25 - 29 años	364 392	0	0	0	0	0	84 143	8 985
30 - 34 años	368 549	0	0	0	0	0	77 067	9 133
35 - 39 años	322 812	35	79	387	563	138	66 516	8 039
40 - 44 años	265 277	79	207	767	2 212	481	60 007	6 189
45 - 49 años	218 683	70	155	473	1 722	474	47 502	4 659
50 - 54 años	172 436	46	78	417	930	336	32 293	3 645
55 - 59 años	134 046	25	41	483	467	214	18 533	2 912
60 - 64 años	108 646	22	53	384	356	170	11 429	2 576
65 años y más	226 341	35	90	595	520	263	13 254	6 064

Continúa

POBLACIÓN DE 15 AÑOS Y MÁS POR ENTIDAD FEDERATIVA, SEXO Y EDAD SEGÚN NIVEL DE ESCOLARIDAD Y GRADOS APROBADOS EN EDUCACIÓN MEDIA SUPERIOR

Entidad federativa, sexo y edad	Población de 15 años y más	Nivel de escolaridad						
		Educación media superior					Con educación superior [1]	No especificado
		Normal básica						
		1 grado	2 grados	3 grados	4 grados	No especificado		
19 Nuevo León								
Hombres	1 447 773	89	191	726	1 719	623	294 373	31 096
15 años	38 456	0	0	0	0	0	0	636
16 años	36 155	0	0	0	0	0	0	762
17 años	38 136	0	0	0	0	0	0	2 214
18 años	38 901	0	0	0	0	0	4 455	1 283
19 años	35 952	0	0	0	0	0	7 336	671
15 - 19 años	187 600	0	0	0	0	0	11 791	5 566
20 - 24 años	191 558	0	0	0	0	0	49 322	3 711
25 - 29 años	181 145	0	0	0	0	0	42 850	3 902
30 - 34 años	183 158	0	0	0	0	0	40 793	3 826
35 - 39 años	159 879	8	18	38	80	32	36 167	3 359
40 - 44 años	131 231	24	52	147	490	130	33 839	2 617
45 - 49 años	106 900	24	47	150	503	164	28 702	1 923
50 - 54 años	83 952	18	36	87	289	100	21 026	1 468
55 - 59 años	65 124	5	11	94	141	64	12 733	1 222
60 - 64 años	52 394	5	11	86	94	59	7 932	1 090
65 años y más	104 832	5	16	124	122	74	9 218	2 412
Mujeres	1 487 467	223	512	2 780	5 051	1 453	241 165	42 110
15 años	37 813	0	0	0	0	0	0	728
16 años	35 986	0	0	0	0	0	0	974
17 años	37 545	0	0	0	0	0	0	2 851
18 años	38 060	0	0	0	0	0	5 165	1 604
19 años	35 982	0	0	0	0	0	8 294	833
15 - 19 años	185 386	0	0	0	0	0	13 459	6 990
20 - 24 años	189 514	0	0	0	0	0	50 222	4 737
25 - 29 años	183 247	0	0	0	0	0	41 293	5 083
30 - 34 años	185 391	0	0	0	0	0	36 274	5 307
35 - 39 años	162 933	27	61	349	483	106	30 349	4 680
40 - 44 años	134 046	55	155	620	1 722	351	26 168	3 572
45 - 49 años	111 783	46	108	323	1 219	310	18 800	2 736
50 - 54 años	88 484	28	42	330	641	236	11 267	2 177
55 - 59 años	68 922	20	30	389	326	150	5 800	1 690
60 - 64 años	56 252	17	42	298	262	111	3 497	1 486
65 años y más	121 509	30	74	471	398	189	4 036	3 652
20 Oaxaca	2 264 935	49	128	1 413	4 467	907	188 154	29 243
15 años	87 177	0	0	0	0	0	0	561
16 años	73 646	0	0	0	0	0	0	437
17 años	74 008	0	0	0	0	0	0	581
18 años	74 940	0	0	0	0	0	2 400	803
19 años	57 097	0	0	0	0	0	5 311	751
15 - 19 años	366 868	0	0	0	0	0	7 711	3 133
20 - 24 años	281 999	0	0	0	0	0	43 590	3 666
25 - 29 años	243 386	0	0	0	0	0	35 139	2 405
30 - 34 años	230 648	0	0	0	0	0	27 167	2 225
35 - 39 años	210 256	7	19	67	440	59	21 545	2 294
40 - 44 años	185 440	7	21	192	1 236	164	19 091	2 453
45 - 49 años	161 350	10	22	216	1 041	139	14 123	2 101
50 - 54 años	136 431	4	19	224	689	142	9 100	1 943
55 - 59 años	107 316	8	11	223	384	109	4 878	1 710
60 - 64 años	102 856	3	13	203	282	115	2 795	2 009
65 años y más	238 385	10	23	288	395	179	3 015	5 304
Hombres	1 047 619	18	52	521	1 787	408	97 385	10 597
15 años	43 419	0	0	0	0	0	0	251
16 años	36 146	0	0	0	0	0	0	186
17 años	36 286	0	0	0	0	0	0	259
18 años	36 222	0	0	0	0	0	1 042	335
19 años	25 962	0	0	0	0	0	2 277	301
15 - 19 años	178 035	0	0	0	0	0	3 319	1 332
20 - 24 años	127 254	0	0	0	0	0	20 394	1 475
25 - 29 años	108 120	0	0	0	0	0	16 635	823
30 - 34 años	104 049	0	0	0	0	0	13 474	768
35 - 39 años	95 780	2	7	23	124	15	11 200	782
40 - 44 años	86 072	1	9	49	399	53	10 700	894
45 - 49 años	74 758	3	10	96	421	65	8 526	776
50 - 54 años	64 181	3	6	79	300	68	5 941	675
55 - 59 años	50 555	2	5	79	188	57	3 228	604
60 - 64 años	47 633	1	5	90	155	65	1 916	669

Continúa

POBLACIÓN DE 15 AÑOS Y MÁS POR ENTIDAD FEDERATIVA, SEXO Y EDAD SEGÚN NIVEL DE ESCOLARIDAD Y GRADOS APROBADOS EN EDUCACIÓN MEDIA SUPERIOR

Entidad federativa, sexo y edad	Población de 15 años y más	Nivel de escolaridad						
		Educación media superior					Con educación superior [1]	No especificado
		Normal básica						
		1 grado	2 grados	3 grados	4 grados	No especificado		
20 Oaxaca								
Hombres								
65 años y más	111 182	6	10	105	200	85	2 052	1 799
Mujeres	1 217 316	31	76	892	2 680	499	90 769	18 646
15 años	43 758	0	0	0	0	0	0	310
16 años	37 500	0	0	0	0	0	0	251
17 años	37 722	0	0	0	0	0	0	322
18 años	38 718	0	0	0	0	0	1 358	468
19 años	31 135	0	0	0	0	0	3 034	450
15 - 19 años	188 833	0	0	0	0	0	4 392	1 801
20 - 24 años	154 745	0	0	0	0	0	23 196	2 191
25 - 29 años	135 266	0	0	0	0	0	18 504	1 582
30 - 34 años	126 599	0	0	0	0	0	13 693	1 457
35 - 39 años	114 476	5	12	44	316	44	10 345	1 512
40 - 44 años	99 368	6	12	143	837	111	8 391	1 559
45 - 49 años	86 592	7	12	120	620	74	5 597	1 325
50 - 54 años	72 250	1	13	145	389	74	3 159	1 268
55 - 59 años	56 761	6	6	144	196	52	1 650	1 106
60 - 64 años	55 223	2	8	113	127	50	879	1 340
65 años y más	127 203	4	13	183	195	94	963	3 505
21 Puebla	3 478 730	210	400	4 089	7 812	1 899	417 289	39 706
15 años	122 594	0	0	0	0	0	0	1 004
16 años	108 662	0	0	0	0	0	0	657
17 años	110 822	0	0	0	0	0	0	1 543
18 años	112 932	0	0	0	0	0	5 866	1 574
19 años	93 961	0	0	0	0	0	14 119	1 265
15 - 19 años	548 971	0	0	0	0	0	19 985	6 043
20 - 24 años	474 429	0	0	0	0	0	97 493	5 812
25 - 29 años	411 939	0	0	0	0	0	71 153	3 858
30 - 34 años	384 349	0	0	0	0	0	59 312	3 630
35 - 39 años	340 799	18	41	253	920	172	49 385	3 584
40 - 44 años	283 374	47	104	603	2 620	384	41 601	3 036
45 - 49 años	242 420	27	64	533	1 793	316	30 000	2 557
50 - 54 años	197 862	30	44	674	879	205	20 377	2 259
55 - 59 años	154 041	30	43	674	585	220	11 970	1 791
60 - 64 años	133 552	21	34	532	357	208	7 210	1 883
65 años y más	306 994	37	70	820	658	394	8 803	5 253
Hombres	1 615 687	48	113	985	2 353	609	209 684	14 166
15 años	61 384	0	0	0	0	0	0	429
16 años	53 996	0	0	0	0	0	0	262
17 años	54 599	0	0	0	0	0	0	634
18 años	54 448	0	0	0	0	0	2 473	621
19 años	43 587	0	0	0	0	0	6 114	473
15 - 19 años	268 014	0	0	0	0	0	8 587	2 419
20 - 24 años	217 540	0	0	0	0	0	44 929	2 217
25 - 29 años	187 990	0	0	0	0	0	33 497	1 445
30 - 34 años	176 534	0	0	0	0	0	28 263	1 225
35 - 39 años	156 674	8	10	46	154	39	24 578	1 258
40 - 44 años	132 012	11	26	141	715	118	22 273	999
45 - 49 años	112 766	5	26	136	578	110	17 144	910
50 - 54 años	92 385	6	14	151	318	62	12 197	727
55 - 59 años	71 906	10	13	163	210	74	7 597	608
60 - 64 años	61 586	6	10	118	136	70	4 642	636
65 años y más	138 280	2	14	230	242	136	5 977	1 722
Mujeres	1 863 043	162	287	3 104	5 459	1 290	207 605	25 540
15 años	61 210	0	0	0	0	0	0	575
16 años	54 666	0	0	0	0	0	0	395
17 años	56 223	0	0	0	0	0	0	909
18 años	58 484	0	0	0	0	0	3 393	953
19 años	50 374	0	0	0	0	0	8 005	792
15 - 19 años	280 957	0	0	0	0	0	11 398	3 624
20 - 24 años	256 889	0	0	0	0	0	52 564	3 595
25 - 29 años	223 949	0	0	0	0	0	37 656	2 413
30 - 34 años	207 815	0	0	0	0	0	31 049	2 405
35 - 39 años	184 125	10	31	207	766	133	24 807	2 326
40 - 44 años	151 362	36	78	462	1 905	266	19 328	2 037
45 - 49 años	129 654	22	38	397	1 215	206	12 856	1 647

Continúa

POBLACIÓN DE 15 AÑOS Y MÁS POR ENTIDAD FEDERATIVA, SEXO Y EDAD SEGÚN NIVEL DE ESCOLARIDAD Y GRADOS APROBADOS EN EDUCACIÓN MEDIA SUPERIOR

Entidad federativa, sexo y edad	Población de 15 años y más	Nivel de escolaridad						
		Educación media superior					Con educación superior [1]	No especificado
		Normal básica						
		1 grado	2 grados	3 grados	4 grados	No especificado		
21 Puebla								
Mujeres								
50 - 54 años	105 477	24	30	523	561	143	8 180	1 532
55 - 59 años	82 135	20	30	511	375	146	4 373	1 183
60 - 64 años	71 966	15	24	414	221	138	2 568	1 247
65 años y más	168 714	35	56	590	416	258	2 826	3 531
22 Querétaro Arteaga	1 043 681	64	121	1 114	1 764	296	151 369	13 696
15 años	35 291	0	0	0	0	0	0	292
16 años	31 978	0	0	0	0	0	0	234
17 años	32 816	0	0	0	0	0	0	307
18 años	33 392	0	0	0	0	0	1 275	392
19 años	29 064	0	0	0	0	0	3 541	322
15 - 19 años	162 541	0	0	0	0	0	4 816	1 547
20 - 24 años	146 713	0	0	0	0	0	28 240	1 678
25 - 29 años	130 500	0	0	0	0	0	24 799	1 350
30 - 34 años	126 438	0	0	0	0	0	23 212	1 396
35 - 39 años	109 689	4	12	91	227	19	19 489	1 266
40 - 44 años	91 576	18	38	173	530	68	16 956	1 026
45 - 49 años	73 238	12	25	155	378	47	12 702	898
50 - 54 años	57 129	7	9	152	227	41	8 633	933
55 - 59 años	40 621	8	10	180	145	45	5 168	735
60 - 64 años	33 692	5	14	152	115	26	3 311	794
65 años y más	71 544	10	13	211	142	50	4 043	2 073
Hombres	492 224	14	32	266	418	90	79 228	5 130
15 años	17 491	0	0	0	0	0	0	124
16 años	15 616	0	0	0	0	0	0	108
17 años	16 163	0	0	0	0	0	0	147
18 años	16 232	0	0	0	0	0	544	191
19 años	13 545	0	0	0	0	0	1 586	138
15 - 19 años	79 047	0	0	0	0	0	2 130	708
20 - 24 años	68 013	0	0	0	0	0	12 878	694
25 - 29 años	60 021	0	0	0	0	0	11 541	532
30 - 34 años	59 116	0	0	0	0	0	11 630	455
35 - 39 años	51 435	0	2	18	43	8	10 102	398
40 - 44 años	43 747	7	8	46	108	22	9 321	358
45 - 49 años	35 138	1	7	40	88	13	7 583	308
50 - 54 años	27 531	1	2	34	63	9	5 545	320
55 - 59 años	19 600	2	3	41	42	14	3 474	272
60 - 64 años	15 806	1	7	28	36	9	2 216	281
65 años y más	32 770	2	3	59	38	15	2 808	804
Mujeres	551 457	50	89	848	1 346	206	72 141	8 566
15 años	17 800	0	0	0	0	0	0	168
16 años	16 362	0	0	0	0	0	0	126
17 años	16 653	0	0	0	0	0	0	160
18 años	17 160	0	0	0	0	0	731	201
19 años	15 519	0	0	0	0	0	1 955	184
15 - 19 años	83 494	0	0	0	0	0	2 686	839
20 - 24 años	78 700	0	0	0	0	0	15 362	984
25 - 29 años	70 479	0	0	0	0	0	13 258	818
30 - 34 años	67 322	0	0	0	0	0	11 582	941
35 - 39 años	58 254	4	10	73	184	11	9 387	868
40 - 44 años	47 829	11	30	127	422	46	7 635	668
45 - 49 años	38 100	11	18	115	290	34	5 119	590
50 - 54 años	29 598	6	7	118	164	32	3 088	613
55 - 59 años	21 021	6	7	139	103	31	1 694	463
60 - 64 años	17 886	4	7	124	79	17	1 095	513
65 años y más	38 774	8	10	152	104	35	1 235	1 269
23 Quintana Roo	677 442	18	36	350	760	106	82 545	10 771
15 años	20 777	0	0	0	0	0	0	204
16 años	19 681	0	0	0	0	0	0	137
17 años	20 466	0	0	0	0	0	0	182
18 años	21 873	0	0	0	0	0	500	354
19 años	19 245	0	0	0	0	0	1 498	310
15 - 19 años	102 042	0	0	0	0	0	1 998	1 187
20 - 24 años	103 377	0	0	0	0	0	13 098	1 716
25 - 29 años	97 203	0	0	0	0	0	14 758	1 432
30 - 34 años	93 113	0	0	0	0	0	13 977	1 510

Continúa

POBLACIÓN DE 15 AÑOS Y MÁS POR ENTIDAD FEDERATIVA, SEXO Y EDAD SEGÚN NIVEL DE ESCOLARIDAD Y GRADOS APROBADOS EN EDUCACIÓN MEDIA SUPERIOR

Entidad federativa, sexo y edad	Población de 15 años y más	Nivel de escolaridad						
		Educación media superior					Con educación superior [1]	No especificado
		Normal básica						
		1 grado	2 grados	3 grados	4 grados	No especificado		
23 Quintana Roo								
35 - 39 años	78 570	1	5	37	97	14	11 991	1 403
40 - 44 años	59 687	8	12	55	262	21	10 233	1 065
45 - 49 años	43 595	2	8	47	180	12	6 885	696
50 - 54 años	32 692	4	4	56	114	18	4 389	475
55 - 59 años	23 000	3	4	56	43	14	2 380	412
60 - 64 años	16 414	0	0	39	29	11	1 441	311
65 años y más	27 749	0	3	60	35	16	1 395	564
Hombres	343 255	5	10	119	285	44	44 963	4 757
15 años	10 542	0	0	0	0	0	0	88
16 años	9 872	0	0	0	0	0	0	60
17 años	10 526	0	0	0	0	0	0	90
18 años	11 244	0	0	0	0	0	203	160
19 años	9 644	0	0	0	0	0	655	168
15 - 19 años	51 828	0	0	0	0	0	858	566
20 - 24 años	52 041	0	0	0	0	0	6 181	829
25 - 29 años	48 401	0	0	0	0	0	7 249	661
30 - 34 años	46 621	0	0	0	0	0	7 185	634
35 - 39 años	39 966	0	2	10	24	6	6 620	573
40 - 44 años	30 565	3	2	17	84	6	5 990	482
45 - 49 años	22 306	1	2	16	73	1	4 363	291
50 - 54 años	16 898	1	2	18	47	7	2 937	201
55 - 59 años	11 898	0	1	23	23	9	1 655	159
60 - 64 años	8 388	0	0	12	19	5	969	122
65 años y más	14 343	0	1	23	15	10	956	239
Mujeres	334 187	13	26	231	475	62	37 582	6 014
15 años	10 235	0	0	0	0	0	0	116
16 años	9 809	0	0	0	0	0	0	77
17 años	9 940	0	0	0	0	0	0	92
18 años	10 629	0	0	0	0	0	297	194
19 años	9 601	0	0	0	0	0	843	142
15 - 19 años	50 214	0	0	0	0	0	1 140	621
20 - 24 años	51 336	0	0	0	0	0	6 917	887
25 - 29 años	48 802	0	0	0	0	0	7 509	771
30 - 34 años	46 492	0	0	0	0	0	6 792	876
35 - 39 años	38 604	1	3	27	73	8	5 371	830
40 - 44 años	29 122	5	10	38	178	15	4 243	583
45 - 49 años	21 289	1	6	31	107	11	2 522	405
50 - 54 años	15 794	3	2	38	67	11	1 452	274
55 - 59 años	11 102	3	3	33	20	5	725	253
60 - 64 años	8 026	0	0	27	10	6	472	189
65 años y más	13 406	0	2	37	20	6	439	325
24 San Luis Potosí	1 581 636	124	268	1 329	5 202	1 747	192 237	20 258
15 años	55 580	0	0	0	0	0	0	388
16 años	49 943	0	0	0	0	0	0	416
17 años	50 436	0	0	0	0	0	0	859
18 años	49 278	0	0	0	0	0	2 723	708
19 años	41 921	0	0	0	0	0	5 911	487
15 - 19 años	247 158	0	0	0	0	0	8 634	2 858
20 - 24 años	198 562	0	0	0	0	0	39 933	2 171
25 - 29 años	173 849	0	0	0	0	0	30 142	1 716
30 - 34 años	171 383	0	0	0	0	0	26 202	1 736
35 - 39 años	155 867	7	24	65	536	117	23 777	1 805
40 - 44 años	134 538	41	84	215	1 798	418	22 108	1 628
45 - 49 años	113 281	26	58	188	1 325	400	16 949	1 335
50 - 54 años	92 388	18	33	232	690	228	10 794	1 109
55 - 59 años	73 276	9	25	242	321	160	5 952	1 019
60 - 64 años	65 308	6	9	168	212	164	3 575	1 211
65 años y más	156 026	17	35	219	320	260	4 171	3 670
Hombres	748 094	45	97	367	1 655	637	96 380	8 155
15 años	28 252	0	0	0	0	0	0	181
16 años	24 782	0	0	0	0	0	0	197
17 años	24 951	0	0	0	0	0	0	372
18 años	23 989	0	0	0	0	0	1 136	279
19 años	19 613	0	0	0	0	0	2 572	195
15 - 19 años	121 587	0	0	0	0	0	3 708	1 224
20 - 24 años	91 177	0	0	0	0	0	18 310	906

Continúa

POBLACIÓN DE 15 AÑOS Y MÁS POR ENTIDAD FEDERATIVA, SEXO Y EDAD SEGÚN NIVEL DE ESCOLARIDAD Y GRADOS APROBADOS EN EDUCACIÓN MEDIA SUPERIOR

Entidad federativa, sexo y edad	Población de 15 años y más	Nivel de escolaridad						
		Educación media superior					Con educación superior [1]	No especificado
		Normal básica						
		1 grado	2 grados	3 grados	4 grados	No especificado		
24 San Luis Potosí								
Hombres								
25 - 29 años	79 474	0	0	0	0	0	14 141	681
30 - 34 años	79 159	0	0	0	0	0	12 396	696
35 - 39 años	72 725	2	6	11	104	27	11 620	699
40 - 44 años	63 383	15	31	76	509	141	11 453	640
45 - 49 años	53 881	10	22	71	470	159	9 596	537
50 - 54 años	44 537	7	12	46	261	89	6 462	444
55 - 59 años	35 625	1	12	51	142	70	3 771	374
60 - 64 años	31 164	3	4	45	64	71	2 305	457
65 años y más	75 382	7	10	67	105	80	2 618	1 497
Mujeres	833 542	79	171	962	3 547	1 110	95 857	12 103
15 años	27 328	0	0	0	0	0	0	207
16 años	25 161	0	0	0	0	0	0	219
17 años	25 485	0	0	0	0	0	0	487
18 años	25 289	0	0	0	0	0	1 587	429
19 años	22 308	0	0	0	0	0	3 339	292
15 - 19 años	125 571	0	0	0	0	0	4 926	1 634
20 - 24 años	107 385	0	0	0	0	0	21 623	1 265
25 - 29 años	94 375	0	0	0	0	0	16 001	1 035
30 - 34 años	92 224	0	0	0	0	0	13 806	1 040
35 - 39 años	83 142	5	18	54	432	90	12 157	1 106
40 - 44 años	71 155	26	53	139	1 289	277	10 655	988
45 - 49 años	59 400	16	36	117	855	241	7 353	798
50 - 54 años	47 851	11	21	186	429	139	4 332	665
55 - 59 años	37 651	8	13	191	179	90	2 181	645
60 - 64 años	34 144	3	5	123	148	93	1 270	754
65 años y más	80 644	10	25	152	215	180	1 553	2 173
25 Sinaloa	1 746 010	49	106	904	2 384	573	291 983	25 767
15 años	55 176	0	0	0	0	0	0	538
16 años	51 226	0	0	0	0	0	0	451
17 años	52 947	0	0	0	0	0	0	1 224
18 años	51 587	0	0	0	0	0	5 451	882
19 años	45 688	0	0	0	0	0	11 262	645
15 - 19 años	256 624	0	0	0	0	0	16 713	3 740
20 - 24 años	220 179	0	0	0	0	0	67 249	2 661
25 - 29 años	196 928	0	0	0	0	0	47 195	2 334
30 - 34 años	197 089	0	0	0	0	0	37 416	2 339
35 - 39 años	177 043	0	9	53	131	30	34 299	2 154
40 - 44 años	154 173	13	25	150	812	122	33 445	2 026
45 - 49 años	130 129	7	15	118	577	112	24 430	1 639
50 - 54 años	107 972	7	16	136	300	88	15 075	1 552
55 - 59 años	84 875	6	11	157	196	69	7 792	1 473
60 - 64 años	71 711	6	7	104	143	57	4 224	1 557
65 años y más	149 287	10	23	186	225	95	4 145	4 292
Hombres	856 060	16	38	223	634	199	149 804	10 809
15 años	28 075	0	0	0	0	0	0	261
16 años	26 048	0	0	0	0	0	0	207
17 años	26 978	0	0	0	0	0	0	537
18 años	26 091	0	0	0	0	0	2 302	382
19 años	22 351	0	0	0	0	0	4 780	277
15 - 19 años	129 543	0	0	0	0	0	7 082	1 664
20 - 24 años	108 293	0	0	0	0	0	30 871	1 084
25 - 29 años	95 435	0	0	0	0	0	22 186	920
30 - 34 años	95 801	0	0	0	0	0	18 146	844
35 - 39 años	85 905	0	4	11	22	6	17 099	778
40 - 44 años	74 352	5	6	35	168	37	18 617	767
45 - 49 años	62 475	2	8	32	162	47	14 832	685
50 - 54 años	52 869	1	8	30	92	34	9 901	636
55 - 59 años	42 299	2	3	44	74	21	5 306	675
60 - 64 años	36 009	2	4	28	64	29	2 931	730
65 años y más	73 079	4	5	43	52	25	2 833	2 026
Mujeres	889 950	33	68	681	1 750	374	142 179	14 958
15 años	27 101	0	0	0	0	0	0	277
16 años	25 178	0	0	0	0	0	0	244
17 años	25 969	0	0	0	0	0	0	687
18 años	25 496	0	0	0	0	0	3 149	500

Continúa

POBLACIÓN DE 15 AÑOS Y MÁS POR ENTIDAD FEDERATIVA, SEXO Y EDAD SEGÚN NIVEL DE ESCOLARIDAD Y GRADOS APROBADOS EN EDUCACIÓN MEDIA SUPERIOR

Entidad federativa, sexo y edad	Población de 15 años y más	Nivel de escolaridad						
		Educación media superior					Con educación superior [1]	No especificado
		Normal básica						
		1 grado	2 grados	3 grados	4 grados	No especificado		
25 Sinaloa								
Mujeres								
19 años	23 337	0	0	0	0	0	6 482	368
15 - 19 años	127 081	0	0	0	0	0	9 631	2 076
20 - 24 años	111 886	0	0	0	0	0	36 378	1 577
25 - 29 años	101 493	0	0	0	0	0	25 009	1 414
30 - 34 años	101 288	0	0	0	0	0	19 270	1 495
35 - 39 años	91 138	0	5	42	109	24	17 200	1 376
40 - 44 años	79 821	8	19	115	644	85	14 828	1 259
45 - 49 años	67 654	5	7	86	415	65	9 598	954
50 - 54 años	55 103	6	8	106	208	54	5 174	916
55 - 59 años	42 576	4	8	113	122	48	2 486	798
60 - 64 años	35 702	4	3	76	79	28	1 293	827
65 años y más	76 208	6	18	143	173	70	1 312	2 266
26 Sonora	1 615 822	97	167	1 281	1 647	353	246 061	28 415
15 años	47 222	0	0	0	0	0	0	454
16 años	44 162	0	0	0	0	0	0	346
17 años	44 320	0	0	0	0	0	0	605
18 años	44 427	0	0	0	0	0	2 827	805
19 años	41 461	0	0	0	0	0	8 306	823
15 - 19 años	221 592	0	0	0	0	0	11 133	3 033
20 - 24 años	201 924	0	0	0	0	0	53 171	3 677
25 - 29 años	190 619	0	0	0	0	0	42 371	2 776
30 - 34 años	191 733	0	0	0	0	0	34 441	3 141
35 - 39 años	171 077	7	13	65	150	16	29 167	3 074
40 - 44 años	147 464	18	23	165	459	50	27 537	2 668
45 - 49 años	125 538	9	24	105	378	59	20 937	2 141
50 - 54 años	99 848	3	19	123	216	40	12 629	1 814
55 - 59 años	74 804	4	16	192	145	40	6 608	1 494
60 - 64 años	61 504	19	17	244	108	61	3 927	1 347
65 años y más	129 719	37	55	387	191	87	4 140	3 250
Hombres	801 383	24	47	347	602	159	130 927	11 657
15 años	23 962	0	0	0	0	0	0	231
16 años	22 426	0	0	0	0	0	0	179
17 años	22 358	0	0	0	0	0	0	256
18 años	22 837	0	0	0	0	0	1 273	384
19 años	20 569	0	0	0	0	0	3 687	350
15 - 19 años	112 152	0	0	0	0	0	4 960	1 400
20 - 24 años	100 958	0	0	0	0	0	25 095	1 682
25 - 29 años	94 060	0	0	0	0	0	20 580	1 189
30 - 34 años	95 041	0	0	0	0	0	17 327	1 156
35 - 39 años	84 559	4	2	15	37	7	15 307	1 042
40 - 44 años	72 883	5	6	44	137	11	15 614	1 031
45 - 49 años	61 981	1	6	36	156	28	13 141	824
50 - 54 años	49 577	1	5	30	87	22	8 534	707
55 - 59 años	37 298	0	7	53	70	17	4 682	611
60 - 64 años	30 129	5	5	84	45	34	2 781	582
65 años y más	62 745	8	16	85	70	40	2 906	1 433
Mujeres	814 439	73	120	934	1 045	194	115 134	16 758
15 años	23 260	0	0	0	0	0	0	223
16 años	21 736	0	0	0	0	0	0	167
17 años	21 962	0	0	0	0	0	0	349
18 años	21 590	0	0	0	0	0	1 554	421
19 años	20 892	0	0	0	0	0	4 619	473
15 - 19 años	109 440	0	0	0	0	0	6 173	1 633
20 - 24 años	100 966	0	0	0	0	0	28 076	1 995
25 - 29 años	96 559	0	0	0	0	0	21 791	1 587
30 - 34 años	96 692	0	0	0	0	0	17 114	1 985
35 - 39 años	86 518	3	11	50	113	9	13 860	2 032
40 - 44 años	74 581	13	17	121	322	39	11 923	1 637
45 - 49 años	63 557	8	18	69	222	31	7 796	1 317
50 - 54 años	50 271	2	14	93	129	18	4 095	1 107
55 - 59 años	37 506	4	9	139	75	23	1 926	883
60 - 64 años	31 375	14	12	160	63	27	1 146	765
65 años y más	66 974	29	39	302	121	47	1 234	1 817
27 Tabasco	1 330 791	12	25	357	810	187	163 883	16 277
15 años	44 210	0	0	0	0	0	0	422

Continúa

POBLACIÓN DE 15 AÑOS Y MÁS POR ENTIDAD FEDERATIVA, SEXO Y EDAD SEGÚN NIVEL DE ESCOLARIDAD Y GRADOS APROBADOS EN EDUCACIÓN MEDIA SUPERIOR

Entidad federativa, sexo y edad	Población de 15 años y más	Nivel de escolaridad						
		Educación media superior					Con educación superior [1]	No especificado
		Normal básica						
		1 grado	2 grados	3 grados	4 grados	No especificado		
27 Tabasco								
16 años	41 293	0	0	0	0	0	0	323
17 años	42 786	0	0	0	0	0	0	385
18 años	44 618	0	0	0	0	0	1 446	567
19 años	37 148	0	0	0	0	0	4 701	418
15 - 19 años	210 055	0	0	0	0	0	6 147	2 115
20 - 24 años	188 484	0	0	0	0	0	38 624	2 274
25 - 29 años	166 827	0	0	0	0	0	29 414	1 503
30 - 34 años	152 970	0	0	0	0	0	24 418	1 749
35 - 39 años	139 172	1	4	36	117	14	20 144	1 920
40 - 44 años	116 283	2	11	65	287	42	16 893	1 459
45 - 49 años	94 231	1	3	35	159	28	12 321	1 126
50 - 54 años	74 419	3	2	49	86	18	7 670	878
55 - 59 años	53 257	0	3	65	44	25	4 001	678
60 - 64 años	43 088	0	0	40	35	18	2 078	686
65 años y más	92 005	5	2	67	82	42	2 173	1 889
Hombres	643 911	5	8	107	257	79	87 439	6 546
15 años	22 176	0	0	0	0	0	0	208
16 años	20 440	0	0	0	0	0	0	151
17 años	21 415	0	0	0	0	0	0	190
18 años	22 217	0	0	0	0	0	686	265
19 años	17 605	0	0	0	0	0	2 134	191
15 - 19 años	103 853	0	0	0	0	0	2 820	1 005
20 - 24 años	88 521	0	0	0	0	0	18 448	1 040
25 - 29 años	77 246	0	0	0	0	0	14 473	635
30 - 34 años	71 854	0	0	0	0	0	12 413	668
35 - 39 años	67 085	0	2	9	28	8	10 850	737
40 - 44 años	57 310	1	1	19	85	21	9 718	559
45 - 49 años	46 877	0	2	11	54	12	7 796	404
50 - 54 años	37 257	1	0	12	24	4	5 182	334
55 - 59 años	26 778	0	2	22	18	13	2 793	249
60 - 64 años	21 273	0	0	13	17	8	1 461	261
65 años y más	45 857	3	1	21	31	13	1 485	654
Mujeres	686 880	7	17	250	553	108	76 444	9 731
15 años	22 034	0	0	0	0	0	0	214
16 años	20 853	0	0	0	0	0	0	172
17 años	21 371	0	0	0	0	0	0	195
18 años	22 401	0	0	0	0	0	760	302
19 años	19 543	0	0	0	0	0	2 567	227
15 - 19 años	106 202	0	0	0	0	0	3 327	1 110
20 - 24 años	99 963	0	0	0	0	0	20 176	1 234
25 - 29 años	89 581	0	0	0	0	0	14 941	868
30 - 34 años	81 116	0	0	0	0	0	12 005	1 081
35 - 39 años	72 087	1	2	27	89	6	9 294	1 183
40 - 44 años	58 973	1	10	46	202	21	7 175	900
45 - 49 años	47 354	1	1	24	105	16	4 525	722
50 - 54 años	37 162	2	2	37	62	14	2 488	544
55 - 59 años	26 479	0	1	43	26	12	1 208	429
60 - 64 años	21 815	0	0	27	18	10	617	425
65 años y más	46 148	2	1	46	51	29	688	1 235
28 Tamaulipas	2 059 108	124	260	1 917	3 765	1 108	322 632	40 095
15 años	56 489	0	0	0	0	0	0	931
16 años	53 447	0	0	0	0	0	0	614
17 años	55 342	0	0	0	0	0	0	1 254
18 años	57 400	0	0	0	0	0	4 340	1 460
19 años	51 567	0	0	0	0	0	10 056	964
15 - 19 años	274 245	0	0	0	0	0	14 396	5 223
20 - 24 años	267 644	0	0	0	0	0	65 694	4 873
25 - 29 años	253 314	0	0	0	0	0	52 593	4 156
30 - 34 años	248 444	0	0	0	0	0	45 959	4 235
35 - 39 años	223 045	25	40	139	486	86	39 939	4 354
40 - 44 años	185 155	31	73	238	1 139	201	36 273	3 945
45 - 49 años	150 775	19	37	207	799	179	27 639	2 906
50 - 54 años	119 530	10	28	279	471	162	17 721	2 351
55 - 59 años	91 480	15	24	375	275	146	9 699	1 898
60 - 64 años	77 434	9	22	289	214	125	5 811	1 851
65 años y más	168 042	15	36	390	381	209	6 908	4 303

Continúa

POBLACIÓN DE 15 AÑOS Y MÁS POR ENTIDAD FEDERATIVA, SEXO Y EDAD SEGÚN NIVEL DE ESCOLARIDAD Y GRADOS APROBADOS EN EDUCACIÓN MEDIA SUPERIOR

Entidad federativa, sexo y edad	Población de 15 años y más	Nivel de escolaridad						
		Educación media superior					Con educación superior [1]	No especificado
		Normal básica						
		1 grado	2 grados	3 grados	4 grados	No especificado		
28 Tamaulipas								
Hombres	1 003 258	35	61	389	905	331	166 250	16 999
15 años	28 533	0	0	0	0	0	0	443
16 años	26 906	0	0	0	0	0	0	308
17 años	28 134	0	0	0	0	0	0	566
18 años	29 093	0	0	0	0	0	1 866	658
19 años	25 408	0	0	0	0	0	4 444	455
15 - 19 años	138 074	0	0	0	0	0	6 310	2 430
20 - 24 años	131 056	0	0	0	0	0	30 609	2 353
25 - 29 años	122 825	0	0	0	0	0	25 438	1 919
30 - 34 años	120 474	0	0	0	0	0	23 089	1 760
35 - 39 años	108 728	6	11	26	77	17	20 600	1 777
40 - 44 años	90 750	13	14	55	225	59	19 508	1 581
45 - 49 años	73 401	8	11	44	235	45	15 841	1 159
50 - 54 años	58 365	2	5	55	116	47	10 712	960
55 - 59 años	43 967	5	3	62	88	47	6 094	730
60 - 64 años	36 895	1	9	64	71	46	3 734	692
65 años y más	78 723	0	8	83	93	70	4 315	1 638
Mujeres	1 055 850	89	199	1 528	2 860	777	156 382	23 096
15 años	27 956	0	0	0	0	0	0	488
16 años	26 541	0	0	0	0	0	0	306
17 años	27 208	0	0	0	0	0	0	688
18 años	28 307	0	0	0	0	0	2 474	802
19 años	26 159	0	0	0	0	0	5 612	509
15 - 19 años	136 171	0	0	0	0	0	8 086	2 793
20 - 24 años	136 588	0	0	0	0	0	35 085	2 520
25 - 29 años	130 489	0	0	0	0	0	27 155	2 237
30 - 34 años	127 970	0	0	0	0	0	22 870	2 475
35 - 39 años	114 317	19	29	113	409	69	19 339	2 577
40 - 44 años	94 405	18	59	183	914	142	16 765	2 364
45 - 49 años	77 374	11	26	163	564	134	11 798	1 747
50 - 54 años	61 165	8	23	224	355	115	7 009	1 391
55 - 59 años	47 513	10	21	313	187	99	3 605	1 168
60 - 64 años	40 539	8	13	225	143	79	2 077	1 159
65 años y más	89 319	15	28	307	288	139	2 593	2 665
29 Tlaxcala	709 044	40	81	768	2 383	230	86 159	7 795
15 años	23 506	0	0	0	0	0	0	202
16 años	20 927	0	0	0	0	0	0	162
17 años	21 923	0	0	0	0	0	0	260
18 años	22 507	0	0	0	0	0	979	282
19 años	19 391	0	0	0	0	0	3 034	218
15 - 19 años	108 254	0	0	0	0	0	4 013	1 124
20 - 24 años	99 680	0	0	0	0	0	22 111	1 143
25 - 29 años	88 678	0	0	0	0	0	15 977	831
30 - 34 años	81 874	0	0	0	0	0	12 432	888
35 - 39 años	72 699	4	7	38	258	15	10 349	816
40 - 44 años	59 577	9	10	80	568	48	8 347	661
45 - 49 años	48 794	4	18	77	565	38	5 840	477
50 - 54 años	37 925	7	16	169	356	37	3 276	351
55 - 59 años	28 757	8	9	138	218	19	1 792	301
60 - 64 años	24 137	3	5	104	153	27	974	309
65 años y más	58 669	5	16	162	265	46	1 048	894
Hombres	334 970	10	21	287	940	86	42 983	2 936
15 años	11 915	0	0	0	0	0	0	86
16 años	10 461	0	0	0	0	0	0	65
17 años	11 072	0	0	0	0	0	0	108
18 años	11 153	0	0	0	0	0	422	118
19 años	9 245	0	0	0	0	0	1 270	80
15 - 19 años	53 846	0	0	0	0	0	1 692	457
20 - 24 años	46 429	0	0	0	0	0	10 037	415
25 - 29 años	40 707	0	0	0	0	0	7 271	305
30 - 34 años	37 734	0	0	0	0	0	5 934	311
35 - 39 años	33 984	1	1	8	47	6	5 247	298
40 - 44 años	28 186	1	1	22	174	15	4 675	267
45 - 49 años	22 995	1	4	28	229	14	3 432	189
50 - 54 años	18 030	2	4	58	157	15	2 110	136
55 - 59 años	13 902	2	3	53	108	4	1 209	124
60 - 64 años	11 552	1	3	46	84	11	637	141

Continúa

POBLACIÓN DE 15 AÑOS Y MÁS POR ENTIDAD FEDERATIVA, SEXO Y EDAD SEGÚN NIVEL DE ESCOLARIDAD Y GRADOS APROBADOS EN EDUCACIÓN MEDIA SUPERIOR

Entidad federativa, sexo y edad	Población de 15 años y más	Nivel de escolaridad						
		Educación media superior					Con educación superior [1]	No especificado
		Normal básica						
		1 grado	2 grados	3 grados	4 grados	No especificado		
29 Tlaxcala								
Hombres								
65 años y más	27 605	2	5	72	141	21	739	293
Mujeres	374 074	30	60	481	1 443	144	43 176	4 859
15 años	11 591	0	0	0	0	0	0	116
16 años	10 466	0	0	0	0	0	0	97
17 años	10 851	0	0	0	0	0	0	152
18 años	11 354	0	0	0	0	0	557	164
19 años	10 146	0	0	0	0	0	1 764	138
15 - 19 años	54 408	0	0	0	0	0	2 321	667
20 - 24 años	53 251	0	0	0	0	0	12 074	728
25 - 29 años	47 971	0	0	0	0	0	8 706	526
30 - 34 años	44 140	0	0	0	0	0	6 498	577
35 - 39 años	38 715	3	6	30	211	9	5 102	518
40 - 44 años	31 391	8	9	58	394	33	3 672	394
45 - 49 años	25 799	3	14	49	336	24	2 408	288
50 - 54 años	19 895	5	12	111	199	22	1 166	215
55 - 59 años	14 855	6	6	85	110	15	583	177
60 - 64 años	12 585	2	2	58	69	16	337	168
65 años y más	31 064	3	11	90	124	25	309	601
30 Veracruz de Ignacio de la Llave	4 858 837	105	279	1 878	6 153	971	562 923	50 734
15 años	159 100	0	0	0	0	0	0	1 082
16 años	143 929	0	0	0	0	0	0	719
17 años	144 943	0	0	0	0	0	0	1 022
18 años	143 844	0	0	0	0	0	5 546	1 532
19 años	118 351	0	0	0	0	0	15 601	1 311
15 - 19 años	710 167	0	0	0	0	0	21 147	5 666
20 - 24 años	582 248	0	0	0	0	0	116 518	6 160
25 - 29 años	517 828	0	0	0	0	0	91 806	4 425
30 - 34 años	516 830	0	0	0	0	0	77 171	4 669
35 - 39 años	496 595	13	28	100	616	47	69 463	5 020
40 - 44 años	432 692	27	60	218	1 700	143	64 522	4 673
45 - 49 años	369 611	14	36	181	1 156	127	48 494	3 742
50 - 54 años	310 556	13	31	249	852	107	32 622	3 325
55 - 59 años	247 750	8	26	343	552	124	17 973	2 926
60 - 64 años	211 512	9	23	347	485	132	10 778	2 861
65 años y más	463 048	21	75	440	792	291	12 429	7 267
Hombres	2 279 768	34	91	553	2 097	398	280 629	19 529
15 años	80 557	0	0	0	0	0	0	533
16 años	71 666	0	0	0	0	0	0	367
17 años	72 221	0	0	0	0	0	0	484
18 años	70 795	0	0	0	0	0	2 435	654
19 años	55 765	0	0	0	0	0	6 820	542
15 - 19 años	351 004	0	0	0	0	0	9 255	2 580
20 - 24 años	269 012	0	0	0	0	0	53 249	2 647
25 - 29 años	232 501	0	0	0	0	0	41 954	1 747
30 - 34 años	234 539	0	0	0	0	0	35 693	1 640
35 - 39 años	229 601	1	7	22	141	8	33 603	1 812
40 - 44 años	203 928	8	16	54	504	46	33 624	1 724
45 - 49 años	175 365	6	13	60	416	69	27 412	1 431
50 - 54 años	148 137	6	13	70	299	47	19 727	1 147
55 - 59 años	119 097	2	11	108	246	62	11 270	1 076
60 - 64 años	100 645	2	7	112	188	71	6 889	1 091
65 años y más	215 939	9	24	127	303	95	7 953	2 634
Mujeres	2 579 069	71	188	1 325	4 056	573	282 294	31 205
15 años	78 543	0	0	0	0	0	0	549
16 años	72 263	0	0	0	0	0	0	352
17 años	72 722	0	0	0	0	0	0	538
18 años	73 049	0	0	0	0	0	3 111	878
19 años	62 586	0	0	0	0	0	8 781	769
15 - 19 años	359 163	0	0	0	0	0	11 892	3 086
20 - 24 años	313 236	0	0	0	0	0	63 269	3 513
25 - 29 años	285 327	0	0	0	0	0	49 852	2 678
30 - 34 años	282 291	0	0	0	0	0	41 478	3 029
35 - 39 años	266 994	12	21	78	475	39	35 860	3 208
40 - 44 años	228 764	19	44	164	1 196	97	30 898	2 949
45 - 49 años	194 246	8	23	121	740	58	21 082	2 311

Continúa

POBLACIÓN DE 15 AÑOS Y MÁS POR ENTIDAD FEDERATIVA, SEXO Y EDAD SEGÚN NIVEL DE ESCOLARIDAD Y GRADOS APROBADOS EN EDUCACIÓN MEDIA SUPERIOR

Entidad federativa, sexo y edad	Población de 15 años y más	Nivel de escolaridad						
		Educación media superior					Con educación superior [1]	No especificado
		Normal básica						
		1 grado	2 grados	3 grados	4 grados	No especificado		
30 Veracruz de Ignacio de la Llave								
Mujeres								
50 - 54 años	162 419	7	18	179	553	60	12 895	2 178
55 - 59 años	128 653	6	15	235	306	62	6 703	1 850
60 - 64 años	110 867	7	16	235	297	61	3 889	1 770
65 años y más	247 109	12	51	313	489	196	4 476	4 633
31 Yucatán	1 252 562	66	139	2 527	3 720	410	144 779	17 888
15 años	37 897	0	0	0	0	0	0	251
16 años	36 328	0	0	0	0	0	0	199
17 años	36 778	0	0	0	0	0	0	429
18 años	38 750	0	0	0	0	0	1 395	514
19 años	34 207	0	0	0	0	0	4 114	453
15 - 19 años	183 960	0	0	0	0	0	5 509	1 846
20 - 24 años	171 550	0	0	0	0	0	34 195	2 497
25 - 29 años	147 473	0	0	0	0	0	25 714	1 917
30 - 34 años	139 475	0	0	0	0	0	19 632	2 016
35 - 39 años	118 211	3	10	84	321	33	15 741	1 809
40 - 44 años	103 126	7	18	179	787	48	14 607	1 474
45 - 49 años	86 897	5	17	190	787	41	11 168	1 310
50 - 54 años	76 900	3	16	289	564	47	7 528	1 157
55 - 59 años	61 894	11	13	454	371	52	4 485	909
60 - 64 años	48 236	17	25	570	386	75	2 792	844
65 años y más	114 840	20	40	761	504	114	3 408	2 109
Hombres	609 376	13	46	585	978	145	77 732	7 553
15 años	19 273	0	0	0	0	0	0	136
16 años	18 100	0	0	0	0	0	0	93
17 años	18 387	0	0	0	0	0	0	181
18 años	19 464	0	0	0	0	0	649	229
19 años	16 726	0	0	0	0	0	1 772	191
15 - 19 años	91 950	0	0	0	0	0	2 421	830
20 - 24 años	84 185	0	0	0	0	0	16 101	1 203
25 - 29 años	71 543	0	0	0	0	0	12 960	835
30 - 34 años	67 053	0	0	0	0	0	10 205	811
35 - 39 años	56 944	0	3	13	56	9	8 507	710
40 - 44 años	49 655	2	8	35	172	9	8 449	598
45 - 49 años	41 778	0	7	48	193	11	6 728	546
50 - 54 años	36 800	0	4	59	168	14	4 858	470
55 - 59 años	30 238	3	6	108	135	19	3 148	349
60 - 64 años	23 013	4	5	153	100	30	1 902	343
65 años y más	56 217	4	13	169	154	53	2 453	858
Mujeres	643 186	53	93	1 942	2 742	265	67 047	10 335
15 años	18 624	0	0	0	0	0	0	115
16 años	18 228	0	0	0	0	0	0	106
17 años	18 391	0	0	0	0	0	0	248
18 años	19 286	0	0	0	0	0	746	285
19 años	17 481	0	0	0	0	0	2 342	262
15 - 19 años	92 010	0	0	0	0	0	3 088	1 016
20 - 24 años	87 365	0	0	0	0	0	18 094	1 294
25 - 29 años	75 930	0	0	0	0	0	12 754	1 082
30 - 34 años	72 422	0	0	0	0	0	9 427	1 205
35 - 39 años	61 267	3	7	71	265	24	7 234	1 099
40 - 44 años	53 471	5	10	144	615	39	6 158	876
45 - 49 años	45 119	5	10	142	594	30	4 440	764
50 - 54 años	40 100	3	12	230	396	33	2 670	687
55 - 59 años	31 656	8	7	346	236	33	1 337	560
60 - 64 años	25 223	13	20	417	286	45	890	501
65 años y más	58 623	16	27	592	350	61	955	1 251
32 Zacatecas	907 857	40	59	519	2 018	496	88 753	9 684
15 años	31 475	0	0	0	0	0	0	177
16 años	29 870	0	0	0	0	0	0	143
17 años	29 844	0	0	0	0	0	0	217
18 años	29 229	0	0	0	0	0	868	341
19 años	24 931	0	0	0	0	0	3 194	356
15 - 19 años	145 349	0	0	0	0	0	4 062	1 234
20 - 24 años	112 509	0	0	0	0	0	20 180	1 372
25 - 29 años	99 137	0	0	0	0	0	14 659	879
30 - 34 años	97 454	0	0	0	0	0	11 993	952

Continúa

POBLACIÓN DE 15 AÑOS Y MÁS POR ENTIDAD FEDERATIVA, SEXO Y EDAD SEGÚN NIVEL DE ESCOLARIDAD Y GRADOS APROBADOS EN EDUCACIÓN MEDIA SUPERIOR

Entidad federativa, sexo y edad	Población de 15 años y más	Nivel de escolaridad						
		Educación media superior					Con educación superior [1]	No especificado
		Normal básica						
		1 grado	2 grados	3 grados	4 grados	No especificado		
32 Zacatecas								
35 - 39 años	89 531	5	8	41	265	63	11 162	952
40 - 44 años	76 065	11	10	74	658	112	10 229	891
45 - 49 años	62 751	6	6	60	415	100	7 196	665
50 - 54 años	50 399	3	11	72	234	56	4 398	535
55 - 59 años	40 637	6	11	88	149	54	2 319	415
60 - 64 años	37 993	5	5	87	139	53	1 297	420
65 años y más	96 032	4	8	97	158	58	1 258	1 369
Hombres	425 980	14	16	176	834	232	45 475	3 902
15 años	15 778	0	0	0	0	0	0	85
16 años	14 748	0	0	0	0	0	0	63
17 años	14 429	0	0	0	0	0	0	89
18 años	14 087	0	0	0	0	0	415	151
19 años	11 250	0	0	0	0	0	1 331	171
15 - 19 años	70 292	0	0	0	0	0	1 746	559
20 - 24 años	50 280	0	0	0	0	0	9 095	573
25 - 29 años	44 095	0	0	0	0	0	6 617	346
30 - 34 años	45 183	0	0	0	0	0	5 812	331
35 - 39 años	41 641	3	2	9	93	27	5 864	322
40 - 44 años	35 796	3	5	22	258	54	5 777	367
45 - 49 años	29 454	2	0	28	184	48	4 468	273
50 - 54 años	24 139	3	4	21	115	25	2 878	232
55 - 59 años	19 586	1	2	28	75	31	1 553	153
60 - 64 años	18 206	2	2	31	56	21	864	178
65 años y más	47 308	0	1	37	53	26	801	568
Mujeres	481 877	26	43	343	1 184	264	43 278	5 782
15 años	15 697	0	0	0	0	0	0	92
16 años	15 122	0	0	0	0	0	0	80
17 años	15 415	0	0	0	0	0	0	128
18 años	15 142	0	0	0	0	0	453	190
19 años	13 681	0	0	0	0	0	1 863	185
15 - 19 años	75 057	0	0	0	0	0	2 316	675
20 - 24 años	62 229	0	0	0	0	0	11 085	799
25 - 29 años	55 042	0	0	0	0	0	8 042	533
30 - 34 años	52 271	0	0	0	0	0	6 181	621
35 - 39 años	47 890	2	6	32	172	36	5 298	630
40 - 44 años	40 269	8	5	52	400	58	4 452	524
45 - 49 años	33 297	4	6	32	231	52	2 728	392
50 - 54 años	26 260	0	7	51	119	31	1 520	303
55 - 59 años	21 051	5	9	60	74	23	766	262
60 - 64 años	19 787	3	3	56	83	32	433	242
65 años y más	48 724	4	7	60	105	32	457	801

[1] Incluye a la población con algún grado aprobado en estudios técnicos o comerciales con preparatoria terminada (técnico superior), profesional (licenciatura, normal superior o equivalente), maestría y doctorado.

POBLACIÓN DE 18 AÑOS Y MÁS POR ENTIDAD FEDERATIVA, SEXO Y EDAD SEGÚN NIVEL DE ESCOLARIDAD Y GRADOS APROBADOS EN ESTUDIOS TÉCNICOS O COMERCIALES CON PREPARATORIA TERMINADA Y PROFESIONAL

Entidad federativa, sexo y edad	Población de 18 años y más	Nivel de escolaridad						
		Sin educación superior	Educación superior					
			Estudios técnicos o comerciales con preparatoria terminada [1]			Profesional		
			1 grado	2 grados	3 grados	1 grado	2 grados	3 grados
Estados Unidos Mexicanos	62 565 052	52 259 340	57 074	109 395	315 439	739 085	750 760	818 824
18 años	2 081 573	1 941 765	7 814	0	0	97 091	0	0
19 años	1 789 936	1 510 068	9 083	8 719	0	151 605	74 429	0
20 años	1 954 604	1 562 162	7 325	9 353	7 472	113 884	129 565	80 013
21 años	1 647 628	1 254 687	4 515	7 881	9 909	65 499	94 469	99 877
22 años	1 863 598	1 435 487	3 590	7 233	11 011	46 865	68 580	84 234
23 años	1 803 618	1 392 940	2 492	5 920	10 413	30 636	44 991	59 896
24 años	1 695 181	1 313 642	1 901	4 564	9 765	21 617	31 207	41 977
20 - 24 años	8 964 629	6 958 918	19 823	34 951	48 570	278 501	368 812	365 997
25 - 29 años	8 103 358	6 439 217	6 030	17 138	49 605	62 604	86 765	122 082
30 - 34 años	7 933 951	6 497 078	4 446	14 789	55 145	39 579	55 035	79 186
35 - 39 años	7 112 526	5 876 846	3 539	11 925	51 029	33 112	46 407	66 463
40 - 44 años	6 017 268	4 905 532	2 421	7 901	36 462	28 100	41 946	59 661
45 - 49 años	5 015 255	4 151 757	1 549	5 271	25 662	19 914	31 111	44 402
50 - 54 años	4 090 650	3 487 946	995	3 593	19 260	11 992	19 676	30 534
55 - 59 años	3 117 071	2 754 873	549	2 131	12 230	6 730	10 870	19 419
60 - 64 años	2 622 476	2 380 701	362	1 372	7 793	4 070	6 586	13 230
65 años y más	5 716 359	5 354 639	463	1 605	9 683	5 787	9 123	17 850
Hombres	29 667 718	24 420 410	26 760	46 396	114 539	382 372	399 657	409 926
18 años	1 027 010	966 384	3 490	0	0	41 987	0	0
19 años	853 808	732 579	4 165	3 719	0	67 842	30 571	0
20 años	930 649	754 719	3 554	4 308	3 104	56 171	57 592	32 120
21 años	780 968	601 634	2 228	3 711	4 230	35 040	46 465	43 284
22 años	888 346	689 918	1 873	3 442	4 750	26 057	36 586	40 956
23 años	852 801	661 338	1 216	2 812	4 400	17 199	25 291	31 259
24 años	800 676	621 709	944	2 121	4 024	12 164	17 806	22 339
20 - 24 años	4 253 440	3 329 318	9 815	16 394	20 508	146 631	183 740	169 958
25 - 29 años	3 805 724	3 017 079	2 717	7 449	18 958	34 579	48 684	63 846
30 - 34 años	3 745 974	3 048 167	1 889	5 420	19 145	21 843	30 905	39 940
35 - 39 años	3 371 372	2 748 483	1 546	4 432	17 693	19 274	27 078	34 053
40 - 44 años	2 871 549	2 276 544	1 185	3 295	13 355	17 145	25 719	31 886
45 - 49 años	2 388 149	1 892 591	760	2 109	8 563	12 920	20 225	24 937
50 - 54 años	1 959 720	1 594 562	502	1 488	6 122	8 169	13 517	17 254
55 - 59 años	1 497 981	1 273 556	292	897	4 304	4 824	7 789	10 516
60 - 64 años	1 243 788	1 097 004	192	555	2 724	2 930	4 756	7 350
65 años y más	2 649 203	2 444 143	207	638	3 167	4 228	6 673	10 186
Mujeres	32 897 334	27 838 930	30 314	62 999	200 900	356 713	351 103	408 898
18 años	1 054 563	975 381	4 324	0	0	55 104	0	0
19 años	936 128	777 489	4 918	5 000	0	83 763	43 858	0
20 años	1 023 955	807 443	3 771	5 045	4 368	57 713	71 973	47 893
21 años	866 660	653 053	2 287	4 170	5 679	30 459	48 004	56 593
22 años	975 252	745 569	1 717	3 791	6 261	20 808	31 994	43 278
23 años	950 817	731 602	1 276	3 108	6 013	13 437	19 700	28 637
24 años	894 505	691 933	957	2 443	5 741	9 453	13 401	19 638
20 - 24 años	4 711 189	3 629 600	10 008	18 557	28 062	131 870	185 072	196 039
25 - 29 años	4 297 634	3 422 138	3 313	9 689	30 647	28 025	38 081	58 236
30 - 34 años	4 187 977	3 448 911	2 557	9 369	36 000	17 736	24 130	39 246
35 - 39 años	3 741 154	3 128 363	1 993	7 493	33 336	13 838	19 329	32 410
40 - 44 años	3 145 719	2 628 988	1 236	4 606	23 107	10 955	16 227	27 775
45 - 49 años	2 627 106	2 259 166	789	3 162	17 099	6 994	10 886	19 465
50 - 54 años	2 130 930	1 893 384	493	2 105	13 138	3 823	6 159	13 280
55 - 59 años	1 619 090	1 481 317	257	1 234	7 926	1 906	3 081	8 903
60 - 64 años	1 378 688	1 283 697	170	817	5 069	1 140	1 830	5 880
65 años y más	3 067 156	2 910 496	256	967	6 516	1 559	2 450	7 664
01 Aguascalientes	624 652	512 510	592	1 423	3 855	8 339	8 397	7 337
18 años	21 416	20 343	64	0	0	744	0	0
19 años	19 392	16 243	99	97	0	1 963	672	0
20 años	19 589	15 307	67	131	78	1 322	1 599	683
21 años	17 828	13 247	47	146	114	805	1 164	1 200
22 años	19 079	14 266	44	134	124	530	775	839
23 años	18 926	14 286	29	115	124	344	504	526
24 años	17 717	13 397	32	74	118	220	362	363

Continúa

POBLACIÓN DE 18 AÑOS Y MÁS POR ENTIDAD FEDERATIVA, SEXO Y EDAD SEGÚN NIVEL DE ESCOLARIDAD Y GRADOS APROBADOS EN ESTUDIOS TÉCNICOS O COMERCIALES CON PREPARATORIA TERMINADA Y PROFESIONAL

Entidad federativa, sexo y edad	Población de 18 años y más	Nivel de escolaridad						
		Sin educación superior	Educación superior					
			Estudios técnicos o comerciales con preparatoria terminada [1]			Profesional		
			1 grado	2 grados	3 grados	1 grado	2 grados	3 grados
01 Aguascalientes								
20 - 24 años	93 139	70 503	219	600	558	3 221	4 404	3 611
25 - 29 años	83 073	65 530	73	270	612	689	898	883
30 - 34 años	82 651	67 031	41	158	681	447	578	641
35 - 39 años	73 006	59 299	44	107	633	419	526	574
40 - 44 años	61 553	49 100	28	62	454	350	516	545
45 - 49 años	49 233	39 500	6	55	320	232	332	402
50 - 54 años	39 222	32 605	8	32	274	115	196	261
55 - 59 años	29 196	25 312	4	20	154	60	127	171
60 - 64 años	23 168	20 751	4	13	74	44	64	102
65 años y más	49 603	46 293	2	9	95	55	84	147
Hombres	292 315	235 429	302	624	1 327	4 262	4 335	3 549
18 años	10 465	10 033	27	0	0	293	0	0
19 años	9 191	7 884	43	42	0	862	246	0
20 años	9 260	7 397	36	57	34	639	679	278
21 años	8 384	6 331	27	55	49	453	540	493
22 años	8 962	6 729	28	57	50	303	409	411
23 años	8 794	6 655	20	57	50	194	284	270
24 años	8 316	6 280	19	38	54	132	193	201
20 - 24 años	43 716	33 392	130	264	237	1 721	2 105	1 653
25 - 29 años	38 437	30 224	30	125	238	353	505	456
30 - 34 años	38 373	30 871	16	70	204	220	318	317
35 - 39 años	34 068	27 234	28	42	224	243	282	273
40 - 44 años	29 044	22 368	14	24	142	220	336	280
45 - 49 años	23 155	17 489	4	24	104	151	208	218
50 - 54 años	18 636	14 433	4	18	75	79	134	139
55 - 59 años	13 802	11 407	3	7	51	43	90	80
60 - 64 años	10 959	9 430	2	6	27	34	45	55
65 años y más	22 469	20 664	1	2	25	43	66	78
Mujeres	332 337	277 081	290	799	2 528	4 077	4 062	3 788
18 años	10 951	10 310	37	0	0	451	0	0
19 años	10 201	8 359	56	55	0	1 101	426	0
20 años	10 329	7 910	31	74	44	683	920	405
21 años	9 444	6 916	20	91	65	352	624	707
22 años	10 117	7 537	16	77	74	227	366	428
23 años	10 132	7 631	9	58	74	150	220	256
24 años	9 401	7 117	13	36	64	88	169	162
20 - 24 años	49 423	37 111	89	336	321	1 500	2 299	1 958
25 - 29 años	44 636	35 306	43	145	374	336	393	427
30 - 34 años	44 278	36 160	25	88	477	227	260	324
35 - 39 años	38 938	32 065	16	65	409	176	244	301
40 - 44 años	32 509	26 732	14	38	312	130	180	265
45 - 49 años	26 078	22 011	2	31	216	81	124	184
50 - 54 años	20 586	18 172	4	14	199	36	62	122
55 - 59 años	15 394	13 905	1	13	103	17	37	91
60 - 64 años	12 209	11 321	2	7	47	10	19	47
65 años y más	27 134	25 629	1	7	70	12	18	69
02 Baja California	1 667 897	1 380 434	1 904	3 507	9 431	21 539	21 169	22 476
18 años	52 829	49 185	198	0	0	2 350	0	0
19 años	48 167	41 270	198	169	0	3 812	1 484	0
20 años	51 430	41 781	184	175	142	2 935	3 167	1 472
21 años	46 572	36 628	135	160	218	1 905	2 520	2 284
22 años	50 208	39 713	108	138	250	1 329	1 851	2 085
23 años	50 655	40 113	77	128	249	937	1 245	1 669
24 años	48 103	37 947	78	119	249	723	921	1 191
20 - 24 años	246 968	196 182	582	720	1 108	7 829	9 704	8 701
25 - 29 años	241 951	193 557	238	469	1 349	2 179	2 890	3 786
30 - 34 años	240 879	197 434	186	567	1 571	1 387	1 740	2 359
35 - 39 años	208 125	172 139	173	486	1 620	1 192	1 451	2 052
40 - 44 años	164 598	132 762	131	374	1 211	1 041	1 386	1 809
45 - 49 años	128 512	104 055	78	260	899	735	1 036	1 413
50 - 54 años	99 356	82 754	55	188	606	449	668	939

Continúa

POBLACIÓN DE 18 AÑOS Y MÁS POR ENTIDAD FEDERATIVA, SEXO Y EDAD SEGÚN NIVEL DE ESCOLARIDAD Y GRADOS APROBADOS EN ESTUDIOS TÉCNICOS O COMERCIALES CON PREPARATORIA TERMINADA Y PROFESIONAL

Entidad federativa, sexo y edad	Población de 18 años y más	Nivel de escolaridad						
		Sin educación superior	Educación superior					
			Estudios técnicos o comerciales con preparatoria terminada [1]			Profesional		
			1 grado	2 grados	3 grados	1 grado	2 grados	3 grados
02 Baja California								
55 - 59 años	71 624	61 467	26	117	419	235	352	574
60 - 64 años	56 711	49 994	13	77	314	163	204	396
65 años y más	108 177	99 635	26	80	334	167	254	447
Hombres	834 553	686 698	919	1 371	3 730	11 553	11 525	11 405
18 años	26 943	25 311	90	0	0	1 050	0	0
19 años	24 177	21 036	98	81	0	1 774	661	0
20 años	25 821	21 380	81	75	57	1 426	1 464	612
21 años	23 244	18 632	59	73	99	1 049	1 212	975
22 años	25 171	20 286	62	55	113	723	976	979
23 años	25 505	20 507	36	50	102	537	703	867
24 años	24 067	19 306	46	49	118	393	531	630
20 - 24 años	123 808	100 111	284	302	489	4 128	4 886	4 063
25 - 29 años	120 390	97 463	125	206	560	1 268	1 646	1 956
30 - 34 años	121 987	100 345	91	199	624	789	1 002	1 186
35 - 39 años	106 746	88 269	80	162	629	743	851	1 059
40 - 44 años	83 803	66 710	61	149	490	646	830	1 003
45 - 49 años	64 198	50 368	33	94	325	460	641	786
50 - 54 años	49 179	39 113	28	72	216	299	454	544
55 - 59 años	35 077	28 825	11	45	157	167	240	310
60 - 64 años	27 276	23 165	4	29	120	119	130	229
65 años y más	50 969	45 982	14	32	120	110	184	269
Mujeres	833 344	693 736	985	2 136	5 701	9 986	9 644	11 071
18 años	25 886	23 874	108	0	0	1 300	0	0
19 años	23 990	20 234	100	88	0	2 038	823	0
20 años	25 609	20 401	103	100	85	1 509	1 703	860
21 años	23 328	17 996	76	87	119	856	1 308	1 309
22 años	25 037	19 427	46	83	137	606	875	1 106
23 años	25 150	19 606	41	78	147	400	542	802
24 años	24 036	18 641	32	70	131	330	390	561
20 - 24 años	123 160	96 071	298	418	619	3 701	4 818	4 638
25 - 29 años	121 561	96 094	113	263	789	911	1 244	1 830
30 - 34 años	118 892	97 089	95	368	947	598	738	1 173
35 - 39 años	101 379	83 870	93	324	991	449	600	993
40 - 44 años	80 795	66 052	70	225	721	395	556	806
45 - 49 años	64 314	53 687	45	166	574	275	395	627
50 - 54 años	50 177	43 641	27	116	390	150	214	395
55 - 59 años	36 547	32 642	15	72	262	68	112	264
60 - 64 años	29 435	26 829	9	48	194	44	74	167
65 años y más	57 208	53 653	12	48	214	57	70	178
03 Baja California Sur	313 330	255 632	404	519	2 201	4 700	4 250	4 697
18 años	9 670	8 808	42	0	0	560	0	0
19 años	8 763	7 201	44	35	0	875	361	0
20 años	9 406	7 346	43	33	27	611	665	337
21 años	8 527	6 401	30	27	49	349	472	542
22 años	9 283	7 009	17	13	49	270	342	442
23 años	9 594	7 197	10	25	54	225	227	351
24 años	9 412	7 120	16	20	65	155	202	303
20 - 24 años	46 222	35 073	116	118	244	1 610	1 908	1 975
25 - 29 años	45 939	35 813	54	92	340	482	582	843
30 - 34 años	43 628	35 135	50	73	402	337	403	494
35 - 39 años	38 197	31 131	35	68	409	277	324	382
40 - 44 años	31 526	25 170	24	53	284	210	279	383
45 - 49 años	25 121	20 403	17	35	202	167	155	232
50 - 54 años	19 430	16 312	9	23	134	74	105	151
55 - 59 años	13 781	12 134	7	9	77	42	54	96
60 - 64 años	10 783	9 660	1	8	51	31	37	56
65 años y más	20 270	18 792	5	5	58	35	42	85
Hombres	159 784	129 442	172	202	718	2 505	2 257	2 509
18 años	5 093	4 712	18	0	0	250	0	0
19 años	4 487	3 817	19	13	0	399	136	0

Continúa

POBLACIÓN DE 18 AÑOS Y MÁS POR ENTIDAD FEDERATIVA, SEXO Y EDAD SEGÚN NIVEL DE ESCOLARIDAD Y GRADOS APROBADOS EN ESTUDIOS TÉCNICOS O COMERCIALES CON PREPARATORIA TERMINADA Y PROFESIONAL

Entidad federativa, sexo y edad	Población de 18 años y más	Nivel de escolaridad						
		Sin educación superior	Educación superior					
			Estudios técnicos o comerciales con preparatoria terminada [1]			Profesional		
			1 grado	2 grados	3 grados	1 grado	2 grados	3 grados
03 Baja California Sur								
Hombres								
20 años	4 930	3 960	19	14	15	308	302	157
21 años	4 335	3 351	13	13	23	200	220	244
22 años	4 793	3 745	11	8	23	142	185	217
23 años	4 954	3 823	5	10	20	130	121	183
24 años	4 765	3 666	4	9	27	88	107	171
20 - 24 años	23 777	18 545	52	54	108	868	935	972
25 - 29 años	23 376	18 492	21	29	116	266	327	442
30 - 34 años	22 203	17 929	20	30	122	203	230	265
35 - 39 años	19 506	15 830	14	24	117	153	178	229
40 - 44 años	15 928	12 291	10	19	95	132	182	218
45 - 49 años	12 756	9 891	9	15	55	112	107	140
50 - 54 años	10 087	8 063	5	13	40	50	71	92
55 - 59 años	7 152	6 078	2	1	26	27	41	58
60 - 64 años	5 510	4 767	0	3	18	20	25	39
65 años y más	9 909	9 027	2	1	21	25	25	54
Mujeres	153 546	126 190	232	317	1 483	2 195	1 993	2 188
18 años	4 577	4 096	24	0	0	310	0	0
19 años	4 276	3 384	25	22	0	476	225	0
20 años	4 476	3 386	24	19	12	303	363	180
21 años	4 192	3 050	17	14	26	149	252	298
22 años	4 490	3 264	6	5	26	128	157	225
23 años	4 640	3 374	5	15	34	95	106	168
24 años	4 647	3 454	12	11	38	67	95	132
20 - 24 años	22 445	16 528	64	64	136	742	973	1 003
25 - 29 años	22 563	17 321	33	63	224	216	255	401
30 - 34 años	21 425	17 206	30	43	280	134	173	229
35 - 39 años	18 691	15 301	21	44	292	124	146	153
40 - 44 años	15 598	12 879	14	34	189	78	97	165
45 - 49 años	12 365	10 512	8	20	147	55	48	92
50 - 54 años	9 343	8 249	4	10	94	24	34	59
55 - 59 años	6 629	6 056	5	8	51	15	13	38
60 - 64 años	5 273	4 893	1	5	33	11	12	17
65 años y más	10 361	9 765	3	4	37	10	17	31
04 Campeche	462 169	386 382	792	1 504	3 017	4 813	4 671	4 848
18 años	16 272	15 339	108	0	0	599	0	0
19 años	13 393	11 462	147	102	0	963	450	0
20 años	15 502	12 364	137	192	81	834	916	580
21 años	12 637	9 477	79	150	117	600	706	652
22 años	14 329	10 885	53	140	137	380	497	619
23 años	14 195	10 745	40	112	128	228	349	423
24 años	13 343	10 188	33	94	116	130	218	281
20 - 24 años	70 006	53 659	342	688	579	2 172	2 686	2 555
25 - 29 años	62 455	48 345	73	284	520	393	524	706
30 - 34 años	59 665	47 661	48	146	599	226	305	394
35 - 39 años	52 899	43 160	36	113	518	161	255	394
40 - 44 años	43 896	36 407	16	68	330	134	182	282
45 - 49 años	36 152	30 534	15	49	224	77	120	205
50 - 54 años	29 746	26 278	4	26	119	44	63	110
55 - 59 años	21 475	19 657	1	15	71	22	35	85
60 - 64 años	17 979	16 918	2	6	27	9	22	54
65 años y más	38 231	36 962	0	7	30	13	29	63
Hombres	225 552	185 316	445	749	1 230	2 488	2 396	2 508
18 años	8 128	7 723	56	0	0	253	0	0
19 años	6 391	5 554	70	44	0	430	184	0
20 años	7 385	5 979	74	91	38	428	364	226
21 años	5 985	4 502	44	81	52	332	348	286
22 años	6 917	5 276	33	77	54	210	266	321
23 años	6 716	5 052	26	60	60	135	201	226
24 años	6 344	4 831	22	54	53	68	133	170
20 - 24 años	33 347	25 640	199	363	257	1 173	1 312	1 229

Continúa

POBLACIÓN DE 18 AÑOS Y MÁS POR ENTIDAD FEDERATIVA, SEXO Y EDAD SEGÚN NIVEL DE ESCOLARIDAD Y GRADOS APROBADOS EN ESTUDIOS TÉCNICOS O COMERCIALES CON PREPARATORIA TERMINADA Y PROFESIONAL

Entidad federativa, sexo y edad	Población de 18 años y más	Nivel de escolaridad						
		Sin educación superior	Educación superior					
			Estudios técnicos o comerciales con preparatoria terminada [1]			Profesional		
			1 grado	2 grados	3 grados	1 grado	2 grados	3 grados
04 Campeche								
Hombres								
25 - 29 años	29 579	22 652	41	138	209	215	290	400
30 - 34 años	28 481	22 371	29	61	200	129	173	198
35 - 39 años	25 770	20 456	22	51	185	101	149	214
40 - 44 años	21 696	17 379	11	29	152	83	100	170
45 - 49 años	17 881	14 332	11	36	110	44	77	132
50 - 54 años	14 818	12 511	3	11	57	29	44	48
55 - 59 años	10 823	9 589	1	10	33	16	30	44
60 - 64 años	9 081	8 348	2	2	12	7	16	32
65 años y más	19 557	18 761	0	4	15	8	21	41
Mujeres	236 617	201 066	347	755	1 787	2 325	2 275	2 340
18 años	8 144	7 616	52	0	0	346	0	0
19 años	7 002	5 908	77	58	0	533	266	0
20 años	8 117	6 385	63	101	43	406	552	354
21 años	6 652	4 975	35	69	65	268	358	366
22 años	7 412	5 609	20	63	83	170	231	298
23 años	7 479	5 693	14	52	68	93	148	197
24 años	6 999	5 357	11	40	63	62	85	111
20 - 24 años	36 659	28 019	143	325	322	999	1 374	1 326
25 - 29 años	32 876	25 693	32	146	311	178	234	306
30 - 34 años	31 184	25 290	19	85	399	97	132	196
35 - 39 años	27 129	22 704	14	62	333	60	106	180
40 - 44 años	22 200	19 028	5	39	178	51	82	112
45 - 49 años	18 271	16 202	4	13	114	33	43	73
50 - 54 años	14 928	13 767	1	15	62	15	19	62
55 - 59 años	10 652	10 068	0	5	38	6	5	41
60 - 64 años	8 898	8 570	0	4	15	2	6	22
65 años y más	18 674	18 201	0	3	15	5	8	22
05 Coahuila de Zaragoza	1 547 379	1 253 819	1 621	4 118	9 530	19 471	20 115	21 274
18 años	47 068	41 511	358	0	0	4 121	0	0
19 años	42 156	33 083	265	392	0	4 349	3 051	0
20 años	44 879	33 312	192	344	271	2 823	3 601	3 248
21 años	40 239	29 080	114	308	319	1 424	2 270	2 689
22 años	44 648	32 866	77	224	369	966	1 477	2 035
23 años	43 898	32 508	50	203	329	650	1 022	1 357
24 años	40 898	30 487	52	155	304	455	711	886
20 - 24 años	214 562	158 253	485	1 234	1 592	6 318	9 081	10 215
25 - 29 años	206 859	161 285	161	652	1 508	1 355	2 061	2 734
30 - 34 años	205 193	164 856	130	590	1 582	910	1 438	1 904
35 - 39 años	180 228	143 833	84	473	1 498	756	1 342	1 752
40 - 44 años	152 496	119 452	58	288	1 036	614	1 136	1 494
45 - 49 años	126 257	100 826	36	185	793	451	843	1 119
50 - 54 años	100 907	83 378	17	124	613	272	522	831
55 - 59 años	77 889	67 513	10	83	381	148	266	519
60 - 64 años	64 043	57 718	3	45	251	83	169	340
65 años y más	129 721	122 111	14	52	276	94	206	366
Hombres	755 940	601 662	865	1 943	4 187	10 608	11 178	10 745
18 años	24 007	21 518	172	0	0	1 852	0	0
19 años	20 980	16 778	135	187	0	2 140	1 309	0
20 años	22 364	16 858	128	190	133	1 548	1 741	1 308
21 años	20 105	14 688	61	179	177	857	1 280	1 259
22 años	22 533	16 647	45	135	195	604	885	1 117
23 años	21 846	16 329	26	113	155	409	628	759
24 años	20 385	15 282	31	88	140	293	421	510
20 - 24 años	107 233	79 804	291	705	800	3 711	4 955	4 953
25 - 29 años	101 494	79 168	85	308	666	802	1 219	1 478
30 - 34 años	99 340	79 212	60	216	687	521	839	992
35 - 39 años	87 416	68 666	43	187	638	467	792	886
40 - 44 años	74 035	56 146	37	124	439	394	719	760
45 - 49 años	61 359	46 333	24	78	292	300	560	617
50 - 54 años	49 273	38 390	6	56	248	188	353	412

Continúa

POBLACIÓN DE 18 AÑOS Y MÁS POR ENTIDAD FEDERATIVA, SEXO Y EDAD SEGÚN NIVEL DE ESCOLARIDAD Y GRADOS APROBADOS EN ESTUDIOS TÉCNICOS O COMERCIALES CON PREPARATORIA TERMINADA Y PROFESIONAL

Entidad federativa, sexo y edad	Población de 18 años y más	Nivel de escolaridad						
		Sin educación superior	Educación superior					
			Estudios técnicos o comerciales con preparatoria terminada [1]			Profesional		
			1 grado	2 grados	3 grados	1 grado	2 grados	3 grados
05 Coahuila de Zaragoza								
Hombres								
55 - 59 años	38 342	31 681	6	42	184	111	180	256
60 - 64 años	30 923	26 940	0	22	118	51	110	187
65 años y más	61 538	57 026	6	18	115	71	142	204
Mujeres	791 439	652 157	756	2 175	5 343	8 863	8 937	10 529
18 años	23 061	19 993	186	0	0	2 269	0	0
19 años	21 176	16 305	130	205	0	2 209	1 742	0
20 años	22 515	16 454	64	154	138	1 275	1 860	1 940
21 años	20 134	14 392	53	129	142	567	990	1 430
22 años	22 115	16 219	32	89	174	362	592	918
23 años	22 052	16 179	24	90	174	241	394	598
24 años	20 513	15 205	21	67	164	162	290	376
20 - 24 años	107 329	78 449	194	529	792	2 607	4 126	5 262
25 - 29 años	105 365	82 117	76	344	842	553	842	1 256
30 - 34 años	105 853	85 644	70	374	895	389	599	912
35 - 39 años	92 812	75 167	41	286	860	289	550	866
40 - 44 años	78 461	63 306	21	164	597	220	417	734
45 - 49 años	64 898	54 493	12	107	501	151	283	502
50 - 54 años	51 634	44 988	11	68	365	84	169	419
55 - 59 años	39 547	35 832	4	41	197	37	86	263
60 - 64 años	33 120	30 778	3	23	133	32	59	153
65 años y más	68 183	65 085	8	34	161	23	64	162
06 Colima	351 791	290 973	253	745	1 387	4 443	4 283	4 786
18 años	11 701	11 066	32	0	0	414	0	0
19 años	10 545	8 638	37	33	0	1 256	388	0
20 años	10 942	8 424	27	38	29	714	998	488
21 años	9 475	7 021	15	41	32	357	538	770
22 años	10 294	7 617	21	34	39	270	358	506
23 años	10 085	7 613	6	31	43	144	237	314
24 años	9 253	7 085	14	27	46	101	134	219
20 - 24 años	50 049	37 760	83	171	189	1 586	2 265	2 297
25 - 29 años	44 660	35 036	34	114	196	343	445	571
30 - 34 años	44 016	36 033	17	127	226	245	296	371
35 - 39 años	39 605	32 468	11	97	234	163	237	348
40 - 44 años	34 968	27 850	20	78	185	180	245	389
45 - 49 años	28 969	23 537	5	48	151	112	165	282
50 - 54 años	23 348	19 740	6	44	92	55	124	183
55 - 59 años	17 614	15 526	4	21	51	40	51	149
60 - 64 años	14 442	13 113	1	7	33	16	37	90
65 años y más	31 874	30 206	3	5	30	33	30	106
Hombres	169 710	138 306	91	192	486	2 324	2 226	2 318
18 años	5 742	5 474	11	0	0	184	0	0
19 años	5 084	4 257	15	13	0	585	140	0
20 años	5 340	4 252	8	9	12	352	430	186
21 años	4 597	3 502	9	15	8	179	271	331
22 años	4 963	3 787	5	8	14	164	184	235
23 años	4 878	3 683	1	10	21	80	164	167
24 años	4 357	3 348	6	8	13	60	75	115
20 - 24 años	24 135	18 572	29	50	68	835	1 124	1 034
25 - 29 años	21 164	16 651	4	29	49	202	243	294
30 - 34 años	21 077	17 222	5	30	73	136	159	189
35 - 39 años	18 850	15 235	2	18	86	105	137	176
40 - 44 años	16 970	13 054	10	15	87	117	148	205
45 - 49 años	14 171	10 955	3	15	44	62	99	154
50 - 54 años	11 439	9 086	6	10	35	26	89	97
55 - 59 años	8 732	7 372	3	8	16	29	33	72
60 - 64 años	7 075	6 192	1	4	14	15	30	44
65 años y más	15 271	14 236	2	0	14	28	24	53
Mujeres	182 081	152 667	162	553	901	2 119	2 057	2 468
18 años	5 959	5 592	21	0	0	230	0	0

Continúa

POBLACIÓN DE 18 AÑOS Y MÁS POR ENTIDAD FEDERATIVA, SEXO Y EDAD SEGÚN NIVEL DE ESCOLARIDAD Y GRADOS APROBADOS EN ESTUDIOS TÉCNICOS O COMERCIALES CON PREPARATORIA TERMINADA Y PROFESIONAL

Entidad federativa, sexo y edad	Población de 18 años y más	Nivel de escolaridad					
		Sin educación superior	Educación superior				
			Estudios técnicos o comerciales con preparatoria terminada [1]			Profesional	
			1 grado	2 grados	3 grados	1 grado	2 grados	3 grados
06 Colima								
Mujeres								
19 años	5 461	4 381	22	20	0	671	248	0
20 años	5 602	4 172	19	29	17	362	568	302
21 años	4 878	3 519	6	26	24	178	267	439
22 años	5 331	3 830	16	26	25	106	174	271
23 años	5 207	3 930	5	21	22	64	73	147
24 años	4 896	3 737	8	19	33	41	59	104
20 - 24 años	25 914	19 188	54	121	121	751	1 141	1 263
25 - 29 años	23 496	18 385	30	85	147	141	202	277
30 - 34 años	22 939	18 811	12	97	153	109	137	182
35 - 39 años	20 755	17 233	9	79	148	58	100	172
40 - 44 años	17 998	14 796	10	63	98	63	97	184
45 - 49 años	14 798	12 582	2	33	107	50	66	128
50 - 54 años	11 909	10 654	0	34	57	29	35	86
55 - 59 años	8 882	8 154	1	13	35	11	18	77
60 - 64 años	7 367	6 921	0	3	19	1	7	46
65 años y más	16 603	15 970	1	5	16	5	6	53
07 Chiapas	2 334 109	2 093 763	1 004	1 536	4 719	18 437	16 061	15 344
18 años	100 549	96 942	157	0	0	2 444	0	0
19 años	77 077	69 979	194	155	0	3 924	1 780	0
20 años	91 101	80 048	185	147	124	3 641	3 352	2 106
21 años	63 616	53 387	95	159	139	1 986	2 561	2 325
22 años	79 704	67 976	81	144	166	1 517	1 923	2 208
23 años	76 808	65 782	42	116	154	931	1 189	1 479
24 años	72 226	62 316	35	70	138	587	777	939
20 - 24 años	383 455	329 509	438	636	721	8 662	9 802	9 057
25 - 29 años	324 289	283 296	82	267	874	1 333	1 727	2 121
30 - 34 años	283 522	251 279	47	144	960	652	865	1 107
35 - 39 años	257 320	229 082	28	124	831	528	653	903
40 - 44 años	210 437	184 378	21	78	492	358	504	819
45 - 49 años	176 142	157 345	14	45	319	244	344	568
50 - 54 años	139 301	127 789	13	27	221	121	180	308
55 - 59 años	103 667	97 241	4	21	121	58	73	191
60 - 64 años	98 728	94 085	2	20	89	47	58	118
65 años y más	179 622	172 838	4	19	91	66	75	152
Hombres	1 120 100	990 975	495	725	1 563	9 830	8 844	8 313
18 años	49 054	47 383	79	0	0	1 136	0	0
19 años	36 064	32 842	88	65	0	1 848	796	0
20 años	42 460	37 170	94	76	51	1 898	1 598	944
21 años	29 922	24 810	56	81	50	1 129	1 347	1 115
22 años	37 666	31 725	42	78	86	852	1 112	1 187
23 años	35 703	30 197	18	62	54	541	713	853
24 años	33 487	28 448	11	34	60	346	495	578
20 - 24 años	179 238	152 350	221	331	301	4 766	5 265	4 677
25 - 29 años	150 453	129 299	40	131	282	758	1 046	1 205
30 - 34 años	132 962	115 948	26	61	259	369	502	613
35 - 39 años	121 598	106 221	13	52	248	318	379	506
40 - 44 años	102 657	87 818	9	26	185	234	317	445
45 - 49 años	86 422	74 958	8	16	110	175	237	358
50 - 54 años	69 845	62 626	8	15	66	88	134	199
55 - 59 años	51 992	48 045	1	6	39	45	64	115
60 - 64 años	48 847	46 115	1	8	40	43	44	90
65 años y más	90 968	87 370	1	14	33	50	60	105
Mujeres	1 214 009	1 102 788	509	811	3 156	8 607	7 217	7 031
18 años	51 495	49 559	78	0	0	1 308	0	0
19 años	41 013	37 137	106	90	0	2 076	984	0
20 años	48 641	42 878	91	71	73	1 743	1 754	1 162
21 años	33 694	28 577	39	78	89	857	1 214	1 210
22 años	42 038	36 251	39	66	80	665	811	1 021
23 años	41 105	35 585	24	54	100	390	476	626
24 años	38 739	33 868	24	36	78	241	282	361

Continúa

POBLACIÓN DE 18 AÑOS Y MÁS POR ENTIDAD FEDERATIVA, SEXO Y EDAD SEGÚN NIVEL DE ESCOLARIDAD Y GRADOS APROBADOS EN ESTUDIOS TÉCNICOS O COMERCIALES CON PREPARATORIA TERMINADA Y PROFESIONAL

Entidad federativa, sexo y edad	Población de 18 años y más	Nivel de escolaridad						
		Sin educación superior	Educación superior					
			Estudios técnicos o comerciales con preparatoria terminada [1]			Profesional		
			1 grado	2 grados	3 grados	1 grado	2 grados	3 grados
07 Chiapas								
Mujeres								
20 - 24 años	204 217	177 159	217	305	420	3 896	4 537	4 380
25 - 29 años	173 836	153 997	42	136	592	575	681	916
30 - 34 años	150 560	135 331	21	83	701	283	363	494
35 - 39 años	135 722	122 861	15	72	583	210	274	397
40 - 44 años	107 780	96 560	12	52	307	124	187	374
45 - 49 años	89 720	82 387	6	29	209	69	107	210
50 - 54 años	69 456	65 163	5	12	155	33	46	109
55 - 59 años	51 675	49 196	3	15	82	13	9	76
60 - 64 años	49 881	47 970	1	12	49	4	14	28
65 años y más	88 654	85 468	3	5	58	16	15	47
08 Chihuahua	1 930 169	1 622 171	1 712	2 360	7 246	25 127	25 170	25 500
18 años	60 878	56 086	258	0	0	3 321	0	0
19 años	53 450	44 092	269	252	0	5 121	2 487	0
20 años	57 741	45 572	205	233	169	3 546	4 126	2 341
21 años	50 437	38 377	119	195	273	2 072	2 964	3 098
22 años	54 294	42 118	80	135	234	1 392	2 174	2 447
23 años	54 097	42 182	61	107	211	1 009	1 459	1 806
24 años	50 937	40 014	67	74	185	708	1 035	1 270
20 - 24 años	267 506	208 263	532	744	1 072	8 727	11 758	10 962
25 - 29 años	250 016	202 892	192	344	974	2 229	3 006	3 914
30 - 34 años	257 676	215 324	134	291	1 119	1 623	2 032	2 646
35 - 39 años	233 533	194 732	121	236	1 213	1 367	1 849	2 291
40 - 44 años	193 322	157 046	84	200	1 007	1 187	1 638	2 021
45 - 49 años	153 968	127 345	56	129	673	720	1 102	1 472
50 - 54 años	119 550	102 398	33	56	459	379	630	860
55 - 59 años	92 987	83 174	9	39	293	203	300	542
60 - 64 años	80 050	73 251	13	28	203	114	183	346
65 años y más	167 233	157 568	11	41	233	136	185	446
Hombres	945 864	786 876	849	1 182	3 067	13 195	13 592	12 951
18 años	31 135	28 994	119	0	0	1 466	0	0
19 años	26 929	22 654	129	124	0	2 395	1 072	0
20 años	28 737	23 114	106	116	81	1 787	1 889	947
21 años	24 962	19 466	60	93	134	1 142	1 438	1 302
22 años	27 215	21 460	38	74	109	784	1 194	1 176
23 años	27 043	21 273	27	62	118	592	829	958
24 años	25 569	20 320	40	36	93	401	634	698
20 - 24 años	133 526	105 633	271	381	535	4 706	5 984	5 081
25 - 29 años	123 385	100 402	100	179	456	1 238	1 777	2 182
30 - 34 años	127 117	106 033	63	152	472	902	1 147	1 411
35 - 39 años	114 930	95 084	52	115	479	786	1 057	1 197
40 - 44 años	94 501	74 981	51	106	432	705	968	1 100
45 - 49 años	74 445	59 047	27	55	245	446	698	829
50 - 54 años	57 774	47 429	20	26	151	237	415	472
55 - 59 años	44 511	38 428	4	19	120	143	216	287
60 - 64 años	38 234	34 128	6	13	92	82	130	179
65 años y más	79 377	74 063	7	12	85	89	128	213
Mujeres	984 305	835 295	863	1 178	4 179	11 932	11 578	12 549
18 años	29 743	27 092	139	0	0	1 855	0	0
19 años	26 521	21 438	140	128	0	2 726	1 415	0
20 años	29 004	22 458	99	117	88	1 759	2 237	1 394
21 años	25 475	18 911	59	102	139	930	1 526	1 796
22 años	27 079	20 658	42	61	125	608	980	1 271
23 años	27 054	20 909	34	45	93	417	630	848
24 años	25 368	19 694	27	38	92	307	401	572
20 - 24 años	133 980	102 630	261	363	537	4 021	5 774	5 881
25 - 29 años	126 631	102 490	92	165	518	991	1 229	1 732
30 - 34 años	130 559	109 291	71	139	647	721	885	1 235
35 - 39 años	118 603	99 648	69	121	734	581	792	1 094
40 - 44 años	98 821	82 065	33	94	575	482	670	921
45 - 49 años	79 523	68 298	29	74	428	274	404	643

Continúa

POBLACIÓN DE 18 AÑOS Y MÁS POR ENTIDAD FEDERATIVA, SEXO Y EDAD SEGÚN NIVEL DE ESCOLARIDAD Y GRADOS APROBADOS EN ESTUDIOS TÉCNICOS O COMERCIALES CON PREPARATORIA TERMINADA Y PROFESIONAL

Entidad federativa, sexo y edad	Población de 18 años y más	Nivel de escolaridad						
		Sin educación superior	Educación superior					
			Estudios técnicos o comerciales con preparatoria terminada [1]			Profesional		
			1 grado	2 grados	3 grados	1 grado	2 grados	3 grados
08 Chihuahua								
Mujeres								
50 - 54 años	61 776	54 969	13	30	308	142	215	388
55 - 59 años	48 476	44 746	5	20	173	60	84	255
60 - 64 años	41 816	39 123	7	15	111	32	53	167
65 años y más	87 856	83 505	4	29	148	47	57	233
09 Distrito Federal	5 980 033	4 400 304	4 611	8 624	45 967	98 213	109 740	134 872
18 años	158 676	146 709	369	0	0	8 326	0	0
19 años	143 199	117 546	425	621	0	15 115	6 416	0
20 años	159 746	118 978	464	452	737	13 974	13 643	7 549
21 años	142 866	99 197	346	418	892	9 054	12 025	11 154
22 años	159 974	109 612	297	439	1 162	6 803	9 746	11 348
23 años	155 001	104 299	224	396	1 114	4 634	6 707	9 052
24 años	148 054	98 096	169	294	1 216	3 354	4 905	6 845
20 - 24 años	765 641	530 182	1 500	1 999	5 121	37 819	47 026	45 948
25 - 29 años	735 441	488 155	607	1 294	6 461	10 306	14 318	21 977
30 - 34 años	755 600	523 376	476	1 183	7 387	6 466	9 562	14 924
35 - 39 años	678 990	486 098	371	953	7 088	5 175	7 500	11 984
40 - 44 años	596 540	425 964	236	672	5 313	4 462	7 064	10 596
45 - 49 años	515 878	370 352	194	562	4 188	3 574	6 026	8 777
50 - 54 años	441 077	325 781	155	487	3 545	2 528	4 443	7 064
55 - 59 años	329 553	256 308	77	297	2 495	1 566	2 702	4 673
60 - 64 años	263 228	212 604	81	203	1 732	1 060	1 706	3 450
65 años y más	596 210	517 229	120	353	2 637	1 816	2 977	5 479
Hombres	2 784 426	1 974 936	2 036	3 416	14 043	51 448	59 850	68 446
18 años	78 694	73 511	153	0	0	3 573	0	0
19 años	69 750	58 878	180	242	0	6 557	2 599	0
20 años	78 346	60 427	207	181	285	6 648	5 883	2 985
21 años	69 747	50 270	160	193	312	4 596	5 705	4 602
22 años	77 870	54 796	148	209	432	3 725	5 019	5 264
23 años	75 601	52 254	104	170	411	2 601	3 694	4 531
24 años	71 480	48 352	72	133	425	1 873	2 771	3 607
20 - 24 años	373 044	266 099	691	886	1 865	19 443	23 072	20 989
25 - 29 años	353 337	236 174	291	545	2 235	5 700	8 041	11 616
30 - 34 años	359 952	247 313	198	454	2 381	3 530	5 395	7 583
35 - 39 años	319 519	222 686	151	356	2 153	2 990	4 450	6 185
40 - 44 años	278 656	189 322	108	258	1 575	2 627	4 265	5 699
45 - 49 años	237 757	157 751	80	186	1 109	2 254	3 784	4 889
50 - 54 años	202 356	134 613	76	190	894	1 686	2 988	4 028
55 - 59 años	150 909	106 264	33	111	692	1 084	1 909	2 503
60 - 64 años	117 398	86 704	36	77	477	728	1 195	1 842
65 años y más	243 054	195 621	39	111	662	1 276	2 152	3 112
Mujeres	3 195 607	2 425 368	2 575	5 208	31 924	46 765	49 890	66 426
18 años	79 982	73 198	216	0	0	4 753	0	0
19 años	73 449	58 668	245	379	0	8 558	3 817	0
20 años	81 400	58 551	257	271	452	7 326	7 760	4 564
21 años	73 119	48 927	186	225	580	4 458	6 320	6 552
22 años	82 104	54 816	149	230	730	3 078	4 727	6 084
23 años	79 400	52 045	120	226	703	2 033	3 013	4 521
24 años	76 574	49 744	97	161	791	1 481	2 134	3 238
20 - 24 años	392 597	264 083	809	1 113	3 256	18 376	23 954	24 959
25 - 29 años	382 104	251 981	316	749	4 226	4 606	6 277	10 361
30 - 34 años	395 648	276 063	278	729	5 006	2 936	4 167	7 341
35 - 39 años	359 471	263 412	220	597	4 935	2 185	3 050	5 799
40 - 44 años	317 884	236 642	128	414	3 738	1 835	2 799	4 897
45 - 49 años	278 121	212 601	114	376	3 079	1 320	2 242	3 888
50 - 54 años	238 721	191 168	79	297	2 651	842	1 455	3 036
55 - 59 años	178 644	150 044	44	186	1 803	482	793	2 170
60 - 64 años	145 830	125 900	45	126	1 255	332	511	1 608
65 años y más	353 156	321 608	81	242	1 975	540	825	2 367

Continúa

POBLACIÓN DE 18 AÑOS Y MÁS POR ENTIDAD FEDERATIVA, SEXO Y EDAD SEGÚN NIVEL DE ESCOLARIDAD Y GRADOS APROBADOS EN ESTUDIOS TÉCNICOS O COMERCIALES CON PREPARATORIA TERMINADA Y PROFESIONAL

Entidad federativa, sexo y edad	Población de 18 años y más	Nivel de escolaridad						
		Sin educación superior	Educación superior					
			Estudios técnicos o comerciales con preparatoria terminada [1]			Profesional		
			1 grado	2 grados	3 grados	1 grado	2 grados	3 grados
10 Durango	893 392	764 251	663	923	3 305	10 136	9 524	9 877
18 años	31 162	29 298	98	0	0	1 378	0	0
19 años	26 774	22 634	133	113	0	2 420	1 035	0
20 años	27 570	21 911	96	113	85	1 741	2 010	1 107
21 años	23 563	18 033	33	92	128	903	1 290	1 554
22 años	25 968	20 191	30	72	130	584	888	1 159
23 años	24 837	19 316	23	49	89	344	521	778
24 años	22 982	18 175	21	31	113	245	334	421
20 - 24 años	124 920	97 626	203	357	545	3 817	5 043	5 019
25 - 29 años	111 556	91 553	59	128	461	714	925	1 283
30 - 34 años	110 058	93 268	51	94	546	470	676	833
35 - 39 años	99 365	84 145	36	89	544	442	555	766
40 - 44 años	85 571	70 773	33	54	441	352	515	660
45 - 49 años	70 558	59 091	21	38	294	246	342	522
50 - 54 años	57 570	50 145	13	15	191	139	195	314
55 - 59 años	45 386	41 310	7	20	109	62	96	184
60 - 64 años	40 026	37 574	4	7	72	44	59	131
65 años y más	90 446	86 834	5	8	102	52	83	165
Hombres	426 062	359 585	328	421	1 155	5 292	5 087	4 945
18 años	15 507	14 689	51	0	0	608	0	0
19 años	12 986	11 115	61	43	0	1 142	439	0
20 años	13 048	10 447	52	54	26	867	914	457
21 años	11 085	8 476	19	55	60	516	658	668
22 años	12 442	9 664	17	38	55	351	494	583
23 años	11 823	9 172	12	29	38	203	283	410
24 años	10 974	8 681	11	17	44	141	195	241
20 - 24 años	59 372	46 440	111	193	223	2 078	2 544	2 359
25 - 29 años	52 329	42 825	24	61	161	376	526	689
30 - 34 años	51 803	43 609	23	43	165	274	378	430
35 - 39 años	46 784	39 178	13	27	183	256	332	396
40 - 44 años	40 303	32 324	16	24	148	201	325	354
45 - 49 años	33 419	26 731	12	14	93	156	224	272
50 - 54 años	27 707	23 054	8	4	60	88	147	161
55 - 59 años	21 832	19 208	5	6	51	43	70	108
60 - 64 años	19 550	17 983	2	3	28	32	44	80
65 años y más	44 470	42 429	2	3	43	38	58	96
Mujeres	467 330	404 666	335	502	2 150	4 844	4 437	4 932
18 años	15 655	14 609	47	0	0	770	0	0
19 años	13 788	11 519	72	70	0	1 278	596	0
20 años	14 522	11 464	44	59	59	874	1 096	650
21 años	12 478	9 557	14	37	68	387	632	886
22 años	13 526	10 527	13	34	75	233	394	576
23 años	13 014	10 144	11	20	51	141	238	368
24 años	12 008	9 494	10	14	69	104	139	180
20 - 24 años	65 548	51 186	92	164	322	1 739	2 499	2 660
25 - 29 años	59 227	48 728	35	67	300	338	399	594
30 - 34 años	58 255	49 659	28	51	381	196	298	403
35 - 39 años	52 581	44 967	23	62	361	186	223	370
40 - 44 años	45 268	38 449	17	30	293	151	190	306
45 - 49 años	37 139	32 360	9	24	201	90	118	250
50 - 54 años	29 863	27 091	5	11	131	51	48	153
55 - 59 años	23 554	22 102	2	14	58	19	26	76
60 - 64 años	20 476	19 591	2	4	44	12	15	51
65 años y más	45 976	44 405	3	5	59	14	25	69
11 Guanajuato	2 871 487	2 536 966	2 316	4 410	10 379	24 400	24 463	27 972
18 años	102 264	97 783	304	0	0	3 161	0	0
19 años	87 888	78 821	377	336	0	4 975	2 279	0
20 años	94 026	81 060	306	449	273	3 836	4 202	2 482
21 años	78 781	65 638	210	376	364	2 202	3 293	3 238
22 años	88 896	74 269	149	356	415	1 518	2 451	2 896
23 años	84 799	71 065	110	299	373	1 016	1 534	2 145
24 años	78 907	66 293	75	209	373	715	1 026	1 470

Continúa

POBLACIÓN DE 18 AÑOS Y MÁS POR ENTIDAD FEDERATIVA, SEXO Y EDAD SEGÚN NIVEL DE ESCOLARIDAD Y GRADOS APROBADOS EN ESTUDIOS TÉCNICOS O COMERCIALES CON PREPARATORIA TERMINADA Y PROFESIONAL

Entidad federativa, sexo y edad	Población de 18 años y más	Nivel de escolaridad						
		Sin educación superior	Educación superior					
			Estudios técnicos o comerciales con preparatoria terminada [1]			Profesional		
			1 grado	2 grados	3 grados	1 grado	2 grados	3 grados
11 Guanajuato								
20 - 24 años	425 409	358 325	850	1 689	1 798	9 287	12 506	12 231
25 - 29 años	377 109	323 928	244	734	1 684	2 112	2 921	4 109
30 - 34 años	361 384	316 171	165	512	1 822	1 353	1 857	2 665
35 - 39 años	321 689	281 922	140	419	1 669	1 101	1 505	2 362
40 - 44 años	269 592	233 081	95	271	1 170	906	1 211	2 292
45 - 49 años	219 520	192 404	66	190	793	586	870	1 595
50 - 54 años	180 011	161 436	30	114	613	375	504	1 046
55 - 59 años	135 455	123 966	15	59	350	230	319	676
60 - 64 años	117 552	109 574	16	36	213	135	213	402
65 años y más	273 614	259 555	14	50	267	179	278	594
Hombres	1 312 134	1 146 817	1 057	1 894	3 818	11 944	12 312	13 063
18 años	48 197	46 337	129	0	0	1 283	0	0
19 años	39 829	36 127	158	147	0	2 096	855	0
20 años	41 866	36 387	148	209	104	1 758	1 743	934
21 años	35 353	29 630	96	182	168	1 135	1 558	1 307
22 años	39 540	33 149	80	165	181	798	1 298	1 291
23 años	37 310	31 338	51	137	173	518	803	1 007
24 años	34 924	29 334	39	95	145	373	556	720
20 - 24 años	188 993	159 838	414	788	771	4 582	5 958	5 259
25 - 29 años	167 451	143 262	108	327	666	1 076	1 527	2 002
30 - 34 años	163 437	142 169	70	196	630	697	944	1 233
35 - 39 años	147 170	127 272	66	164	571	619	840	1 126
40 - 44 años	124 556	105 198	44	101	428	561	738	1 156
45 - 49 años	102 288	86 530	28	87	294	370	559	835
50 - 54 años	84 056	72 957	14	37	178	258	323	583
55 - 59 años	64 147	57 128	9	22	115	171	217	348
60 - 64 años	54 792	50 159	10	12	83	102	151	202
65 años y más	127 218	119 840	7	13	82	129	200	319
Mujeres	1 559 353	1 390 149	1 259	2 516	6 561	12 456	12 151	14 909
18 años	54 067	51 446	175	0	0	1 878	0	0
19 años	48 059	42 694	219	189	0	2 879	1 424	0
20 años	52 160	44 673	158	240	169	2 078	2 459	1 548
21 años	43 428	36 008	114	194	196	1 067	1 735	1 931
22 años	49 356	41 120	69	191	234	720	1 153	1 605
23 años	47 489	39 727	59	162	200	498	731	1 138
24 años	43 983	36 959	36	114	228	342	470	750
20 - 24 años	236 416	198 487	436	901	1 027	4 705	6 548	6 972
25 - 29 años	209 658	180 666	136	407	1 018	1 036	1 394	2 107
30 - 34 años	197 947	174 002	95	316	1 192	656	913	1 432
35 - 39 años	174 519	154 650	74	255	1 098	482	665	1 236
40 - 44 años	145 036	127 883	51	170	742	345	473	1 136
45 - 49 años	117 232	105 874	38	103	499	216	311	760
50 - 54 años	95 955	88 479	16	77	435	117	181	463
55 - 59 años	71 308	66 838	6	37	235	59	102	328
60 - 64 años	62 760	59 415	6	24	130	33	62	200
65 años y más	146 396	139 715	7	37	185	50	78	275
12 Guerrero	1 735 390	1 495 946	1 612	2 048	4 523	14 951	14 920	14 799
18 años	67 952	63 536	311	0	0	2 879	0	0
19 años	53 168	45 640	329	218	0	3 357	2 243	0
20 años	59 537	49 376	237	258	149	2 344	2 994	2 419
21 años	44 364	34 907	121	165	211	1 274	1 863	2 250
22 años	52 408	41 749	107	165	193	931	1 357	1 690
23 años	50 042	40 249	56	128	147	538	868	1 049
24 años	46 053	37 001	41	82	124	371	521	740
20 - 24 años	252 404	203 282	562	798	824	5 458	7 603	8 148
25 - 29 años	212 665	173 672	132	337	672	1 107	1 579	1 914
30 - 34 años	198 099	167 036	86	202	724	620	917	1 140
35 - 39 años	181 518	154 964	70	166	743	442	744	897
40 - 44 años	158 810	133 027	53	126	530	410	739	929
45 - 49 años	135 306	115 671	33	73	399	309	498	677
50 - 54 años	112 818	99 874	17	49	274	179	270	465

Continúa

POBLACIÓN DE 18 AÑOS Y MÁS POR ENTIDAD FEDERATIVA, SEXO Y EDAD SEGÚN NIVEL DE ESCOLARIDAD Y GRADOS APROBADOS EN ESTUDIOS TÉCNICOS O COMERCIALES CON PREPARATORIA TERMINADA Y PROFESIONAL

Entidad federativa, sexo y edad	Población de 18 años y más	Nivel de escolaridad						
		Sin educación superior	Educación superior					
			Estudios técnicos o comerciales con preparatoria terminada [1]			Profesional		
			1 grado	2 grados	3 grados	1 grado	2 grados	3 grados
12 Guerrero								
55 - 59 años	89 468	81 648	12	33	163	75	147	276
60 - 64 años	80 235	74 835	3	22	102	49	80	153
65 años y más	192 947	182 761	4	24	92	66	100	200
Hombres	804 590	691 020	756	875	1 451	6 971	7 193	6 893
18 años	32 891	31 114	134	0	0	1 152	0	0
19 años	24 225	21 263	148	90	0	1 360	854	0
20 años	27 205	23 044	117	123	65	1 080	1 225	865
21 años	19 942	16 054	60	69	89	641	831	915
22 años	23 986	19 446	57	83	94	458	681	769
23 años	22 571	18 375	26	63	56	275	439	532
24 años	21 019	17 039	19	33	55	191	272	380
20 - 24 años	114 723	93 958	279	371	359	2 645	3 448	3 461
25 - 29 años	96 552	79 336	65	148	236	560	793	896
30 - 34 años	90 739	76 540	34	67	202	312	500	558
35 - 39 años	83 257	70 725	30	61	191	229	406	460
40 - 44 años	74 032	60 818	27	53	156	236	443	484
45 - 49 años	63 531	52 455	16	39	123	205	325	387
50 - 54 años	53 978	46 462	10	18	72	115	186	277
55 - 59 años	42 807	38 265	9	13	56	63	115	161
60 - 64 años	37 731	34 795	3	9	32	43	50	100
65 años y más	90 124	85 289	1	6	24	51	73	109
Mujeres	930 800	804 926	856	1 173	3 072	7 980	7 727	7 906
18 años	35 061	32 422	177	0	0	1 727	0	0
19 años	28 943	24 377	181	128	0	1 997	1 389	0
20 años	32 332	26 332	120	135	84	1 264	1 769	1 554
21 años	24 422	18 853	61	96	122	633	1 032	1 335
22 años	28 422	22 303	50	82	99	473	676	921
23 años	27 471	21 874	30	65	91	263	429	517
24 años	25 034	19 962	22	49	69	180	249	360
20 - 24 años	137 681	109 324	283	427	465	2 813	4 155	4 687
25 - 29 años	116 113	94 336	67	189	436	547	786	1 018
30 - 34 años	107 360	90 496	52	135	522	308	417	582
35 - 39 años	98 261	84 239	40	105	552	213	338	437
40 - 44 años	84 778	72 209	26	73	374	174	296	445
45 - 49 años	71 775	63 216	17	34	276	104	173	290
50 - 54 años	58 840	53 412	7	31	202	64	84	188
55 - 59 años	46 661	43 383	3	20	107	12	32	115
60 - 64 años	42 504	40 040	0	13	70	6	30	53
65 años y más	102 823	97 472	3	18	68	15	27	91
13 Hidalgo	1 416 629	1 235 418	1 068	2 743	4 941	14 088	14 535	14 905
18 años	48 671	45 963	147	0	0	1 820	0	0
19 años	40 427	34 458	244	194	0	3 222	1 412	0
20 años	43 181	34 759	185	309	127	2 383	2 772	1 664
21 años	36 050	27 596	107	258	177	1 383	2 102	2 213
22 años	40 702	31 705	75	255	213	958	1 516	1 849
23 años	39 469	31 129	42	192	215	614	1 012	1 270
24 años	37 092	29 592	37	171	161	419	710	862
20 - 24 años	196 494	154 781	446	1 185	893	5 757	8 112	7 858
25 - 29 años	175 226	145 464	75	584	873	1 060	1 704	2 202
30 - 34 años	173 306	149 576	54	314	930	630	950	1 185
35 - 39 años	159 174	138 547	39	194	728	536	764	1 022
40 - 44 años	135 441	116 624	19	93	513	397	585	911
45 - 49 años	116 547	102 074	20	82	410	286	425	668
50 - 54 años	93 857	84 648	8	41	253	150	262	443
55 - 59 años	73 161	67 882	8	21	162	100	126	268
60 - 64 años	65 005	61 560	7	19	93	55	91	161
65 años y más	139 320	133 841	1	16	86	75	104	187
Hombres	656 063	568 060	492	1 200	1 647	6 949	7 229	7 142
18 años	23 287	22 216	63	0	0	734	0	0
19 años	18 502	16 039	109	89	0	1 335	584	0

Continúa

POBLACIÓN DE 18 AÑOS Y MÁS POR ENTIDAD FEDERATIVA, SEXO Y EDAD SEGÚN NIVEL DE ESCOLARIDAD Y GRADOS APROBADOS EN ESTUDIOS TÉCNICOS O COMERCIALES CON PREPARATORIA TERMINADA Y PROFESIONAL

Entidad federativa, sexo y edad	Población de 18 años y más	Nivel de escolaridad						
		Sin educación superior	Educación superior					
			Estudios técnicos o comerciales con preparatoria terminada [1]			Profesional		
			1 grado	2 grados	3 grados	1 grado	2 grados	3 grados
13 Hidalgo								
Hombres								
20 años	19 695	16 140	94	148	39	1 111	1 120	647
21 años	16 240	12 530	52	121	74	748	957	910
22 años	18 347	14 339	38	111	92	518	738	846
23 años	17 389	13 658	18	99	74	331	550	632
24 años	16 463	13 049	17	88	61	263	361	451
20 - 24 años	88 134	69 716	219	567	340	2 971	3 726	3 486
25 - 29 años	78 011	64 390	26	256	307	576	892	1 134
30 - 34 años	78 284	67 329	26	114	298	310	510	571
35 - 39 años	73 325	63 328	16	58	213	305	438	495
40 - 44 años	63 506	53 636	9	37	163	241	368	484
45 - 49 años	55 512	47 283	9	38	115	192	284	397
50 - 54 años	45 771	40 229	5	19	88	115	175	233
55 - 59 años	35 672	32 480	3	9	61	80	99	143
60 - 64 años	31 058	29 149	6	6	35	33	73	97
65 años y más	65 001	62 265	1	7	27	57	80	102
Mujeres	760 566	667 358	576	1 543	3 294	7 139	7 306	7 763
18 años	25 384	23 747	84	0	0	1 086	0	0
19 años	21 925	18 419	135	105	0	1 887	828	0
20 años	23 486	18 619	91	161	88	1 272	1 652	1 017
21 años	19 810	15 066	55	137	103	635	1 145	1 303
22 años	22 355	17 366	37	144	121	440	778	1 003
23 años	22 080	17 471	24	93	141	283	462	638
24 años	20 629	16 543	20	83	100	156	349	411
20 - 24 años	108 360	85 065	227	618	553	2 786	4 386	4 372
25 - 29 años	97 215	81 074	49	328	566	484	812	1 068
30 - 34 años	95 022	82 247	28	200	632	320	440	614
35 - 39 años	85 849	75 219	23	136	515	231	326	527
40 - 44 años	71 935	62 988	10	56	350	156	217	427
45 - 49 años	61 035	54 791	11	44	295	94	141	271
50 - 54 años	48 086	44 419	3	22	165	35	87	210
55 - 59 años	37 489	35 402	5	12	101	20	27	125
60 - 64 años	33 947	32 411	1	13	58	22	18	64
65 años y más	74 319	71 576	0	9	59	18	24	85
14 Jalisco	4 074 967	3 382 481	3 992	7 903	17 896	49 280	48 325	56 959
18 años	136 799	129 754	394	0	0	4 581	0	0
19 años	123 377	106 320	592	484	0	10 009	3 769	0
20 años	129 442	104 503	505	542	438	8 200	8 369	4 292
21 años	115 571	88 639	352	506	623	4 986	7 085	6 916
22 años	125 390	95 755	288	494	719	3 599	4 995	6 320
23 años	119 030	90 349	206	397	601	2 433	3 248	4 631
24 años	112 238	84 890	160	334	576	1 723	2 364	3 321
20 - 24 años	601 671	464 136	1 511	2 273	2 957	20 941	26 061	25 480
25 - 29 años	523 866	409 288	515	1 330	2 793	4 607	6 079	9 237
30 - 34 años	509 541	416 614	339	1 184	2 990	2 399	3 157	5 522
35 - 39 años	448 698	369 853	228	946	2 646	1 993	2 517	4 257
40 - 44 años	379 829	307 616	172	573	1 972	1 601	2 218	3 764
45 - 49 años	318 734	260 410	84	403	1 442	1 168	1 640	2 827
50 - 54 años	267 921	224 659	64	280	1 186	775	1 117	2 128
55 - 59 años	208 005	180 815	28	179	794	486	716	1 429
60 - 64 años	172 579	154 831	28	107	487	275	443	991
65 años y más	383 947	358 185	37	144	629	445	608	1 324
Hombres	1 923 122	1 566 453	1 818	3 110	6 917	25 848	25 597	27 780
18 años	67 439	64 319	190	0	0	1 970	0	0
19 años	58 712	51 229	264	223	0	4 538	1 510	0
20 años	61 599	50 286	229	229	207	4 031	3 758	1 749
21 años	54 920	42 393	169	242	291	2 680	3 440	3 022
22 años	59 764	45 805	138	214	342	2 051	2 692	3 027
23 años	56 314	42 786	107	180	256	1 437	1 863	2 357
24 años	53 279	40 224	70	145	267	959	1 371	1 755
20 - 24 años	285 876	221 494	713	1 010	1 363	11 158	13 124	11 910

Continúa

POBLACIÓN DE 18 AÑOS Y MÁS POR ENTIDAD FEDERATIVA, SEXO Y EDAD SEGÚN NIVEL DE ESCOLARIDAD Y GRADOS APROBADOS EN ESTUDIOS TÉCNICOS O COMERCIALES CON PREPARATORIA TERMINADA Y PROFESIONAL

Entidad federativa, sexo y edad	Población de 18 años y más	Nivel de escolaridad						
		Sin educación superior	Educación superior					
			Estudios técnicos o comerciales con preparatoria terminada [1]			Profesional		
			1 grado	2 grados	3 grados	1 grado	2 grados	3 grados
14 Jalisco								
Hombres								
25 - 29 años	246 599	191 393	209	538	1 253	2 675	3 550	4 771
30 - 34 años	240 566	195 264	140	397	1 103	1 353	1 705	2 616
35 - 39 años	211 444	172 087	105	341	947	1 131	1 397	2 018
40 - 44 años	179 031	140 683	75	225	712	919	1 314	1 907
45 - 49 años	149 555	115 941	49	120	504	704	996	1 492
50 - 54 años	125 979	99 530	26	93	370	520	738	1 073
55 - 59 años	99 191	81 896	14	76	285	349	505	733
60 - 64 años	81 797	70 744	16	29	165	198	311	525
65 años y más	176 933	161 873	17	58	215	333	447	735
Mujeres	2 151 845	1 816 028	2 174	4 793	10 979	23 432	22 728	29 179
18 años	69 360	65 435	204	0	0	2 611	0	0
19 años	64 665	55 091	328	261	0	5 471	2 259	0
20 años	67 843	54 217	276	313	231	4 169	4 611	2 543
21 años	60 651	46 246	183	264	332	2 306	3 645	3 894
22 años	65 626	49 950	150	280	377	1 548	2 303	3 293
23 años	62 716	47 563	99	217	345	996	1 385	2 274
24 años	58 959	44 666	90	189	309	764	993	1 566
20 - 24 años	315 795	242 642	798	1 263	1 594	9 783	12 937	13 570
25 - 29 años	277 267	217 895	306	792	1 540	1 932	2 529	4 466
30 - 34 años	268 975	221 350	199	787	1 887	1 046	1 452	2 906
35 - 39 años	237 254	197 766	123	605	1 699	862	1 120	2 239
40 - 44 años	200 798	166 933	97	348	1 260	682	904	1 857
45 - 49 años	169 179	144 469	35	283	938	464	644	1 335
50 - 54 años	141 942	125 129	38	187	816	255	379	1 055
55 - 59 años	108 814	98 919	14	103	509	137	211	696
60 - 64 años	90 782	84 087	12	78	322	77	132	466
65 años y más	207 014	196 312	20	86	414	112	161	589
15 México	8 425 052	7 083 906	5 519	11 179	45 608	103 676	106 158	121 742
18 años	275 941	255 451	763	0	0	13 963	0	0
19 años	241 443	204 646	717	1 072	0	19 248	10 145	0
20 años	267 082	215 243	664	870	1 131	15 336	16 314	10 782
21 años	227 926	176 536	419	781	1 336	9 020	12 551	12 400
22 años	262 829	205 654	326	721	1 586	6 796	9 886	11 780
23 años	253 567	198 106	263	607	1 589	4 508	6 808	8 794
24 años	238 747	187 606	179	496	1 534	3 254	4 673	6 505
20 - 24 años	1 250 151	983 145	1 851	3 475	7 176	38 914	50 232	50 261
25 - 29 años	1 152 407	925 461	665	1 842	7 803	9 644	13 425	20 511
30 - 34 años	1 147 320	951 382	477	1 556	8 814	6 183	8 351	13 600
35 - 39 años	1 016 457	853 089	344	1 120	7 161	4 739	6 773	10 545
40 - 44 años	839 324	702 345	244	747	4 947	3 989	5 856	8 798
45 - 49 años	682 173	577 854	182	524	3 430	2 935	4 630	6 468
50 - 54 años	539 308	466 296	116	341	2 565	1 758	2 969	4 415
55 - 59 años	388 919	345 037	64	221	1 549	968	1 662	2 807
60 - 64 años	305 945	276 243	46	141	992	581	992	1 858
65 años y más	585 664	542 957	50	140	1 171	754	1 123	2 479
Hombres	4 011 077	3 326 700	2 402	4 560	16 002	54 173	57 442	62 429
18 años	137 454	128 785	298	0	0	5 876	0	0
19 años	116 522	101 049	282	407	0	8 459	4 099	0
20 años	129 406	106 372	278	370	469	7 518	7 239	4 356
21 años	109 644	86 558	167	333	498	4 816	6 107	5 320
22 años	126 755	100 615	171	310	643	3 838	5 171	5 629
23 años	121 449	95 942	103	255	632	2 485	3 762	4 497
24 años	113 783	89 968	91	209	568	1 846	2 676	3 366
20 - 24 años	601 037	479 455	810	1 477	2 810	20 503	24 955	23 168
25 - 29 años	546 014	438 434	298	769	2 777	5 359	7 614	10 685
30 - 34 años	541 872	446 449	206	558	3 050	3 524	4 737	6 995
35 - 39 años	483 846	399 880	158	432	2 490	2 840	4 089	5 631
40 - 44 años	402 414	327 696	121	318	1 767	2 566	3 730	4 994
45 - 49 años	325 717	264 786	88	227	1 128	2 016	3 206	3 877
50 - 54 años	259 710	214 330	53	156	780	1 260	2 147	2 757

Continúa

POBLACIÓN DE 18 AÑOS Y MÁS POR ENTIDAD FEDERATIVA, SEXO Y EDAD SEGÚN NIVEL DE ESCOLARIDAD Y GRADOS APROBADOS EN ESTUDIOS TÉCNICOS O COMERCIALES CON PREPARATORIA TERMINADA Y PROFESIONAL

Entidad federativa, sexo y edad	Población de 18 años y más	Nivel de escolaridad						
		Sin educación superior	Educación superior					
			Estudios técnicos o comerciales con preparatoria terminada [1]			Profesional		
			1 grado	2 grados	3 grados	1 grado	2 grados	3 grados
15 México								
Hombres								
55 - 59 años	187 632	160 025	38	96	535	745	1 237	1 655
60 - 64 años	145 437	127 012	26	63	301	440	760	1 119
65 años y más	263 422	238 799	24	57	364	585	868	1 548
Mujeres	4 413 975	3 757 206	3 117	6 619	29 606	49 503	48 716	59 313
18 años	138 487	126 666	465	0	0	8 087	0	0
19 años	124 921	103 597	435	665	0	10 789	6 046	0
20 años	137 676	108 871	386	500	662	7 818	9 075	6 426
21 años	118 282	89 978	252	448	838	4 204	6 444	7 080
22 años	136 074	105 039	155	411	943	2 958	4 715	6 151
23 años	132 118	102 164	160	352	957	2 023	3 046	4 297
24 años	124 964	97 638	88	287	966	1 408	1 997	3 139
20 - 24 años	649 114	503 690	1 041	1 998	4 366	18 411	25 277	27 093
25 - 29 años	606 393	487 027	367	1 073	5 026	4 285	5 811	9 826
30 - 34 años	605 448	504 933	271	998	5 764	2 659	3 614	6 605
35 - 39 años	532 611	453 209	186	688	4 671	1 899	2 684	4 914
40 - 44 años	436 910	374 649	123	429	3 180	1 423	2 126	3 804
45 - 49 años	356 456	313 068	94	297	2 302	919	1 424	2 591
50 - 54 años	279 598	251 966	63	185	1 785	498	822	1 658
55 - 59 años	201 287	185 012	26	125	1 014	223	425	1 152
60 - 64 años	160 508	149 231	20	78	691	141	232	739
65 años y más	322 242	304 158	26	83	807	169	255	931
16 Michoacán de Ocampo	2 339 733	2 050 502	1 331	1 977	7 650	21 803	20 533	20 567
18 años	86 456	82 393	182	0	0	2 703	0	0
19 años	70 292	61 380	247	232	0	5 087	2 136	0
20 años	75 813	63 842	171	225	193	3 496	4 058	2 227
21 años	61 252	49 565	110	172	263	1 856	2 810	3 097
22 años	69 605	56 805	75	156	249	1 395	1 920	2 308
23 años	65 031	53 231	60	121	254	845	1 124	1 504
24 años	60 739	50 086	43	69	215	541	832	952
20 - 24 años	332 440	273 529	459	743	1 174	8 133	10 744	10 088
25 - 29 años	284 690	240 470	125	243	1 154	1 588	2 003	2 710
30 - 34 años	273 154	238 121	97	206	1 347	1 033	1 195	1 649
35 - 39 años	247 470	215 981	77	202	1 335	936	1 135	1 495
40 - 44 años	216 455	184 283	52	147	1 003	931	1 266	1 535
45 - 49 años	182 586	156 512	42	93	680	597	921	1 192
50 - 54 años	153 673	135 818	19	56	416	355	546	777
55 - 59 años	120 402	109 581	16	25	238	188	272	451
60 - 64 años	104 898	97 658	10	13	151	105	136	312
65 años y más	267 217	254 776	5	17	152	147	179	358
Hombres	1 074 618	928 746	603	840	2 685	11 000	10 746	10 058
18 años	40 738	39 030	72	0	0	1 163	0	0
19 años	31 546	27 807	125	95	0	2 153	848	0
20 años	33 862	28 632	83	106	76	1 733	1 688	854
21 años	27 237	21 963	60	78	108	967	1 396	1 329
22 años	30 876	25 147	33	69	95	742	1 017	1 126
23 años	28 646	23 394	27	58	91	452	620	763
24 años	26 975	22 049	19	29	84	289	489	509
20 - 24 años	147 596	121 185	222	340	454	4 183	5 210	4 581
25 - 29 años	126 561	106 235	48	97	397	864	1 078	1 333
30 - 34 años	124 017	107 513	39	69	435	566	644	767
35 - 39 años	112 596	96 991	30	69	439	537	682	731
40 - 44 años	100 356	82 923	25	75	376	587	795	871
45 - 49 años	85 391	70 026	16	41	252	379	623	691
50 - 54 años	72 818	61 808	8	32	153	242	411	469
55 - 59 años	57 263	50 548	11	11	75	129	210	248
60 - 64 años	49 077	44 744	4	5	49	77	107	169
65 años y más	126 659	119 936	3	6	55	120	138	198
Mujeres	1 265 115	1 121 756	728	1 137	4 965	10 803	9 787	10 509
18 años	45 718	43 363	110	0	0	1 540	0	0

Continúa

POBLACIÓN DE 18 AÑOS Y MÁS POR ENTIDAD FEDERATIVA, SEXO Y EDAD SEGÚN NIVEL DE ESCOLARIDAD Y GRADOS APROBADOS EN ESTUDIOS TÉCNICOS O COMERCIALES CON PREPARATORIA TERMINADA Y PROFESIONAL

Entidad federativa, sexo y edad	Población de 18 años y más	Nivel de escolaridad						
		Sin educación superior	Educación superior					
			Estudios técnicos o comerciales con preparatoria terminada [1]			Profesional		
			1 grado	2 grados	3 grados	1 grado	2 grados	3 grados
16 Michoacán de Ocampo								
Mujeres								
19 años	38 746	33 573	122	137	0	2 934	1 288	0
20 años	41 951	35 210	88	119	117	1 763	2 370	1 373
21 años	34 015	27 602	50	94	155	889	1 414	1 768
22 años	38 729	31 658	42	87	154	653	903	1 182
23 años	36 385	29 837	33	63	163	393	504	741
24 años	33 764	28 037	24	40	131	252	343	443
20 - 24 años	184 844	152 344	237	403	720	3 950	5 534	5 507
25 - 29 años	158 129	134 235	77	146	757	724	925	1 377
30 - 34 años	149 137	130 608	58	137	912	467	551	882
35 - 39 años	134 874	118 990	47	133	896	399	453	764
40 - 44 años	116 099	101 360	27	72	627	344	471	664
45 - 49 años	97 195	86 486	26	52	428	218	298	501
50 - 54 años	80 855	74 010	11	24	263	113	135	308
55 - 59 años	63 139	59 033	5	14	163	59	62	203
60 - 64 años	55 821	52 914	6	8	102	28	29	143
65 años y más	140 558	134 840	2	11	97	27	41	160
17 Morelos	977 653	815 829	638	1 238	4 948	11 167	11 105	12 579
18 años	32 008	30 252	87	0	0	1 130	0	0
19 años	27 512	23 393	100	116	0	2 413	943	0
20 años	29 825	23 708	78	120	111	2 002	2 028	1 067
21 años	24 530	18 339	56	87	133	1 146	1 583	1 537
22 años	27 849	21 136	53	103	157	697	1 030	1 377
23 años	26 896	20 502	24	80	132	478	636	904
24 años	25 091	19 342	21	42	104	307	425	556
20 - 24 años	134 191	103 027	232	432	637	4 630	5 702	5 441
25 - 29 años	119 236	95 664	60	160	734	805	1 083	1 673
30 - 34 años	118 659	98 288	41	173	884	531	696	992
35 - 39 años	108 333	90 150	30	132	793	438	649	943
40 - 44 años	94 307	76 385	21	78	608	387	639	1 010
45 - 49 años	81 012	66 159	27	53	435	312	510	894
50 - 54 años	67 341	56 298	16	35	337	204	337	599
55 - 59 años	51 112	44 343	10	20	200	119	205	378
60 - 64 años	43 128	38 545	4	13	125	71	128	251
65 años y más	100 814	93 325	10	26	195	127	213	398
Hombres	453 808	374 084	241	455	1 595	5 603	5 840	5 856
18 años	15 623	14 905	31	0	0	468	0	0
19 años	13 039	11 299	43	52	0	1 026	397	0
20 años	13 903	11 267	26	48	45	943	897	390
21 años	11 249	8 548	23	38	57	593	755	597
22 años	12 903	9 930	17	43	64	367	535	624
23 años	12 433	9 525	6	33	58	256	350	466
24 años	11 514	8 879	11	18	36	180	250	273
20 - 24 años	62 002	48 149	83	180	260	2 339	2 787	2 350
25 - 29 años	54 001	43 458	21	60	258	424	587	815
30 - 34 años	54 302	45 004	15	49	245	272	364	480
35 - 39 años	49 588	40 962	9	39	238	247	384	448
40 - 44 años	44 081	34 965	12	19	207	239	396	487
45 - 49 años	37 708	29 524	11	23	136	211	330	433
50 - 54 años	32 058	25 624	7	17	96	144	224	299
55 - 59 años	24 477	20 382	4	5	59	86	147	190
60 - 64 años	20 379	17 610	1	5	40	51	84	133
65 años y más	46 550	42 202	4	6	56	96	140	221
Mujeres	523 845	441 745	397	783	3 353	5 564	5 265	6 723
18 años	16 385	15 347	56	0	0	662	0	0
19 años	14 473	12 094	57	64	0	1 387	546	0
20 años	15 922	12 441	52	72	66	1 059	1 131	677
21 años	13 281	9 791	33	49	76	553	828	940
22 años	14 946	11 206	36	60	93	330	495	753
23 años	14 463	10 977	18	47	74	222	286	438
24 años	13 577	10 463	10	24	68	127	175	283

Continúa

POBLACIÓN DE 18 AÑOS Y MÁS POR ENTIDAD FEDERATIVA, SEXO Y EDAD SEGÚN NIVEL DE ESCOLARIDAD Y GRADOS APROBADOS EN ESTUDIOS TÉCNICOS O COMERCIALES CON PREPARATORIA TERMINADA Y PROFESIONAL

Entidad federativa, sexo y edad	Población de 18 años y más	Nivel de escolaridad						
		Sin educación superior	Educación superior					
			Estudios técnicos o comerciales con preparatoria terminada [1]			Profesional		
			1 grado	2 grados	3 grados	1 grado	2 grados	3 grados
17 Morelos								
Mujeres								
20 - 24 años	72 189	54 878	149	252	377	2 291	2 915	3 091
25 - 29 años	65 235	52 206	39	100	476	381	496	858
30 - 34 años	64 357	53 284	26	124	639	259	332	512
35 - 39 años	58 745	49 188	21	93	555	191	265	495
40 - 44 años	50 226	41 420	9	59	401	148	243	523
45 - 49 años	43 304	36 635	16	30	299	101	180	461
50 - 54 años	35 283	30 674	9	18	241	60	113	300
55 - 59 años	26 635	23 961	6	15	141	33	58	188
60 - 64 años	22 749	20 935	3	8	85	20	44	118
65 años y más	54 264	51 123	6	20	139	31	73	177
18 Nayarit	580 633	488 929	504	1 104	2 114	7 178	7 127	7 313
18 años	19 523	17 945	90	0	0	1 213	0	0
19 años	16 947	13 401	121	98	0	1 983	1 002	0
20 años	17 645	13 242	80	140	63	1 047	1 652	1 028
21 años	15 404	11 093	41	104	86	556	925	1 291
22 años	16 203	12 100	28	85	71	350	527	797
23 años	15 348	11 625	20	78	50	236	343	445
24 años	14 431	11 041	14	44	54	174	221	285
20 - 24 años	79 031	59 101	183	451	324	2 363	3 668	3 846
25 - 29 años	69 847	56 165	38	146	337	456	691	809
30 - 34 años	69 251	58 162	21	133	393	286	434	578
35 - 39 años	62 553	52 344	22	88	357	281	350	567
40 - 44 años	54 176	43 885	14	79	254	241	369	535
45 - 49 años	47 294	38 830	10	39	150	177	274	378
50 - 54 años	39 727	34 082	2	31	133	87	164	250
55 - 59 años	31 623	28 428	1	18	81	47	87	178
60 - 64 años	27 893	26 005	1	15	54	21	39	83
65 años y más	62 768	60 581	1	6	31	23	49	89
Hombres	281 472	237 034	238	391	683	3 531	3 469	3 372
18 años	9 840	9 168	46	0	0	526	0	0
19 años	8 172	6 710	61	44	0	856	382	0
20 años	8 435	6 591	41	57	21	512	677	405
21 años	7 242	5 417	24	47	34	301	437	520
22 años	7 768	5 942	10	37	35	198	278	408
23 años	7 281	5 660	9	26	19	125	190	243
24 años	6 840	5 358	5	16	17	82	135	142
20 - 24 años	37 566	28 968	89	183	126	1 218	1 717	1 718
25 - 29 años	33 028	26 990	8	40	101	240	351	394
30 - 34 años	33 146	28 215	11	34	98	146	219	244
35 - 39 años	30 053	25 382	7	26	124	161	186	236
40 - 44 años	26 110	20 804	7	21	79	148	215	276
45 - 49 años	22 809	17 936	5	12	55	110	161	186
50 - 54 años	19 578	16 113	2	12	45	57	118	132
55 - 59 años	15 747	13 781	1	8	21	34	60	86
60 - 64 años	13 971	12 778	1	6	16	17	29	43
65 años y más	31 452	30 189	0	5	18	18	31	57
Mujeres	299 161	251 895	266	713	1 431	3 647	3 658	3 941
18 años	9 683	8 777	44	0	0	687	0	0
19 años	8 775	6 691	60	54	0	1 127	620	0
20 años	9 210	6 651	39	83	42	535	975	623
21 años	8 162	5 676	17	57	52	255	488	771
22 años	8 435	6 158	18	48	36	152	249	389
23 años	8 067	5 965	11	52	31	111	153	202
24 años	7 591	5 683	9	28	37	92	86	143
20 - 24 años	41 465	30 133	94	268	198	1 145	1 951	2 128
25 - 29 años	36 819	29 175	30	106	236	216	340	415
30 - 34 años	36 105	29 947	10	99	295	140	215	334
35 - 39 años	32 500	26 962	15	62	233	120	164	331
40 - 44 años	28 066	23 081	7	58	175	93	154	259
45 - 49 años	24 485	20 894	5	27	95	67	113	192

Continúa

POBLACIÓN DE 18 AÑOS Y MÁS POR ENTIDAD FEDERATIVA, SEXO Y EDAD SEGÚN NIVEL DE ESCOLARIDAD Y GRADOS APROBADOS EN ESTUDIOS TÉCNICOS O COMERCIALES CON PREPARATORIA TERMINADA Y PROFESIONAL

Entidad federativa, sexo y edad	Población de 18 años y más	Nivel de escolaridad						
		Sin educación superior	Educación superior					
			Estudios técnicos o comerciales con preparatoria terminada [1]			Profesional		
			1 grado	2 grados	3 grados	1 grado	2 grados	3 grados
18 Nayarit								
Mujeres								
50 - 54 años	20 149	17 969	0	19	88	30	46	118
55 - 59 años	15 876	14 647	0	10	60	13	27	92
60 - 64 años	13 922	13 227	0	9	38	4	10	40
65 años y más	31 316	30 392	1	1	13	5	18	32
19 Nuevo León	2 711 149	2 110 570	2 664	6 068	18 990	36 682	42 038	47 439
18 años	76 961	64 454	446	0	0	9 174	0	0
19 años	71 934	54 800	276	599	0	6 275	7 484	0
20 años	77 326	56 519	209	378	500	3 792	5 954	7 064
21 años	71 398	50 012	143	298	538	2 209	3 947	5 136
22 años	79 371	56 612	149	275	582	1 589	2 760	3 980
23 años	79 706	57 174	85	264	630	1 142	1 899	2 963
24 años	73 271	52 763	79	215	552	892	1 370	1 998
20 - 24 años	381 072	273 080	665	1 430	2 802	9 624	15 930	21 141
25 - 29 años	364 392	271 264	360	891	2 809	2 887	4 398	6 378
30 - 34 años	368 549	282 349	314	920	3 230	2 228	3 359	4 908
35 - 39 años	322 812	248 257	246	735	3 062	1 995	3 004	4 425
40 - 44 años	265 277	199 081	136	599	2 196	1 678	2 878	3 895
45 - 49 años	218 683	166 522	91	369	1 596	1 270	2 213	2 680
50 - 54 años	172 436	136 498	53	226	1 225	711	1 364	1 696
55 - 59 años	134 046	112 601	39	130	826	387	628	926
60 - 64 años	108 646	94 641	19	89	539	210	356	620
65 años y más	226 341	207 023	19	80	705	243	424	770
Hombres	1 335 026	1 013 169	1 351	3 010	7 933	20 640	24 247	25 430
18 años	38 901	33 163	223	0	0	4 232	0	0
19 años	35 952	27 945	134	271	0	3 217	3 314	0
20 años	38 643	28 644	109	190	238	2 130	3 078	3 002
21 años	35 730	25 315	70	143	231	1 316	2 235	2 596
22 años	40 044	28 865	80	138	245	997	1 662	2 161
23 años	40 091	28 889	46	144	293	671	1 199	1 722
24 años	37 050	26 812	44	103	270	562	841	1 133
20 - 24 años	191 558	138 525	349	718	1 277	5 676	9 015	10 614
25 - 29 años	181 145	134 393	165	468	1 230	1 747	2 616	3 571
30 - 34 años	183 158	138 539	154	459	1 338	1 377	2 063	2 700
35 - 39 años	159 879	120 353	113	372	1 198	1 278	1 900	2 432
40 - 44 años	131 231	94 775	78	280	927	1 106	1 832	2 151
45 - 49 años	106 900	76 275	63	164	632	897	1 480	1 638
50 - 54 años	83 952	61 458	30	125	485	505	984	1 012
55 - 59 años	65 124	51 169	23	73	343	272	468	523
60 - 64 años	52 394	43 372	10	43	231	154	267	341
65 años y más	104 832	93 202	9	37	272	179	308	448
Mujeres	1 376 123	1 097 401	1 313	3 058	11 057	16 042	17 791	22 009
18 años	38 060	31 291	223	0	0	4 942	0	0
19 años	35 982	26 855	142	328	0	3 058	4 170	0
20 años	38 683	27 875	100	188	262	1 662	2 876	4 062
21 años	35 668	24 697	73	155	307	893	1 712	2 540
22 años	39 327	27 747	69	137	337	592	1 098	1 819
23 años	39 615	28 285	39	120	337	471	700	1 241
24 años	36 221	25 951	35	112	282	330	529	865
20 - 24 años	189 514	134 555	316	712	1 525	3 948	6 915	10 527
25 - 29 años	183 247	136 871	195	423	1 579	1 140	1 782	2 807
30 - 34 años	185 391	143 810	160	461	1 892	851	1 296	2 208
35 - 39 años	162 933	127 904	133	363	1 864	717	1 104	1 993
40 - 44 años	134 046	104 306	58	319	1 269	572	1 046	1 744
45 - 49 años	111 783	90 247	28	205	964	373	733	1 042
50 - 54 años	88 484	75 040	23	101	740	206	380	684
55 - 59 años	68 922	61 432	16	57	483	115	160	403
60 - 64 años	56 252	51 269	9	46	308	56	89	279
65 años y más	121 509	113 821	10	43	433	64	116	322

Continúa

POBLACIÓN DE 18 AÑOS Y MÁS POR ENTIDAD FEDERATIVA, SEXO Y EDAD SEGÚN NIVEL DE ESCOLARIDAD Y GRADOS APROBADOS EN ESTUDIOS TÉCNICOS O COMERCIALES CON PREPARATORIA TERMINADA Y PROFESIONAL

Entidad federativa, sexo y edad	Población de 18 años y más	Nivel de escolaridad						
		Sin educación superior	Educación superior					
			Estudios técnicos o comerciales con preparatoria terminada [1]			Profesional		
			1 grado	2 grados	3 grados	1 grado	2 grados	3 grados
20 Oaxaca	2 030 104	1 814 286	2 125	2 229	4 842	14 583	13 787	13 488
18 años	74 940	71 737	357	0	0	2 043	0	0
19 años	57 097	51 035	414	283	0	3 025	1 439	0
20 años	66 433	56 894	401	355	209	2 719	2 845	1 760
21 años	48 177	39 465	192	243	295	1 482	2 034	1 909
22 años	57 969	47 699	159	204	267	1 176	1 578	1 666
23 años	56 452	46 739	100	155	229	685	998	1 177
24 años	52 968	43 946	71	87	206	488	628	754
20 - 24 años	281 999	234 743	923	1 044	1 206	6 550	8 083	7 266
25 - 29 años	243 386	205 842	146	257	800	1 103	1 546	1 883
30 - 34 años	230 648	201 256	88	175	752	569	733	1 066
35 - 39 años	210 256	186 417	65	145	654	414	570	814
40 - 44 años	185 440	163 896	42	112	479	378	546	765
45 - 49 años	161 350	145 126	33	78	384	221	380	642
50 - 54 años	136 431	125 388	32	49	269	129	218	419
55 - 59 años	107 316	100 728	10	38	139	62	125	260
60 - 64 años	102 856	98 052	7	21	80	40	66	179
65 años y más	238 385	230 066	8	27	79	49	81	194
Hombres	931 768	824 482	1 016	1 045	1 665	7 150	7 035	6 683
18 años	36 222	34 845	145	0	0	897	0	0
19 años	25 962	23 384	206	121	0	1 309	590	0
20 años	29 973	25 736	192	183	89	1 257	1 269	752
21 años	21 665	17 620	109	133	143	772	995	825
22 años	26 477	21 665	78	107	114	634	855	836
23 años	25 407	20 812	50	79	90	377	514	630
24 años	23 732	19 552	37	39	86	263	356	412
20 - 24 años	127 254	105 385	466	541	522	3 303	3 989	3 455
25 - 29 años	108 120	90 662	68	118	261	591	833	937
30 - 34 años	104 049	89 807	33	67	209	298	405	533
35 - 39 años	95 780	83 798	29	53	175	213	316	393
40 - 44 años	86 072	74 478	21	47	148	210	341	400
45 - 49 años	74 758	65 456	16	28	136	145	208	358
50 - 54 años	64 181	57 565	19	22	93	85	163	247
55 - 59 años	50 555	46 723	6	19	51	40	87	144
60 - 64 años	47 633	45 048	3	11	38	21	46	104
65 años y más	111 182	107 331	4	18	32	38	57	112
Mujeres	1 098 336	989 804	1 109	1 184	3 177	7 433	6 752	6 805
18 años	38 718	36 892	212	0	0	1 146	0	0
19 años	31 135	27 651	208	162	0	1 716	849	0
20 años	36 460	31 158	209	172	120	1 462	1 576	1 008
21 años	26 512	21 845	83	110	152	710	1 039	1 084
22 años	31 492	26 034	81	97	153	542	723	830
23 años	31 045	25 927	50	76	139	308	484	547
24 años	29 236	24 394	34	48	120	225	272	342
20 - 24 años	154 745	129 358	457	503	684	3 247	4 094	3 811
25 - 29 años	135 266	115 180	78	139	539	512	713	946
30 - 34 años	126 599	111 449	55	108	543	271	328	533
35 - 39 años	114 476	102 619	36	92	479	201	254	421
40 - 44 años	99 368	89 418	21	65	331	168	205	365
45 - 49 años	86 592	79 670	17	50	248	76	172	284
50 - 54 años	72 250	67 823	13	27	176	44	55	172
55 - 59 años	56 761	54 005	4	19	88	22	38	116
60 - 64 años	55 223	53 004	4	10	42	19	20	75
65 años y más	127 203	122 735	4	9	47	11	24	82
21 Puebla	3 136 652	2 682 861	3 333	6 056	19 609	34 840	34 164	32 895
18 años	112 932	105 492	550	0	0	5 316	0	0
19 años	93 961	78 577	740	661	0	8 389	3 874	0
20 años	104 988	83 731	516	697	563	6 286	6 904	4 009
21 años	84 466	63 622	267	646	736	3 263	5 114	5 316
22 años	99 306	77 047	233	595	858	2 144	3 401	4 360
23 años	95 672	75 129	171	414	838	1 244	1 979	2 742
24 años	89 997	71 595	92	315	726	807	1 300	1 718

Continúa

POBLACIÓN DE 18 AÑOS Y MÁS POR ENTIDAD FEDERATIVA, SEXO Y EDAD SEGÚN NIVEL DE ESCOLARIDAD Y GRADOS APROBADOS EN ESTUDIOS TÉCNICOS O COMERCIALES CON PREPARATORIA TERMINADA Y PROFESIONAL

Entidad federativa, sexo y edad	Población de 18 años y más	Nivel de escolaridad						
		Sin educación superior	Educación superior					
			Estudios técnicos o comerciales con preparatoria terminada [1]			Profesional		
			1 grado	2 grados	3 grados	1 grado	2 grados	3 grados
21 Puebla								
20 - 24 años	474 429	371 124	1 279	2 667	3 721	13 744	18 698	18 145
25 - 29 años	411 939	336 928	286	991	3 957	2 264	3 296	4 063
30 - 34 años	384 349	321 407	165	589	3 654	1 388	2 142	2 400
35 - 39 años	340 799	287 830	107	419	2 846	1 215	1 936	2 265
40 - 44 años	283 374	238 737	78	300	1 832	913	1 533	2 004
45 - 49 años	242 420	209 863	46	149	1 326	621	1 061	1 407
50 - 54 años	197 862	175 226	38	124	952	367	626	1 024
55 - 59 años	154 041	140 280	20	66	596	252	383	611
60 - 64 años	133 552	124 459	10	46	324	160	260	442
65 años y más	306 994	292 938	14	44	401	211	355	534
Hombres	1 445 708	1 223 183	1 605	2 759	7 148	17 415	17 549	15 961
18 años	54 448	51 354	240	0	0	2 233	0	0
19 años	43 587	37 000	346	276	0	3 740	1 575	0
20 años	48 447	38 961	261	315	231	3 183	3 013	1 596
21 años	38 492	29 057	138	299	312	1 679	2 519	2 321
22 años	45 832	35 614	133	307	353	1 181	1 841	2 110
23 años	43 813	34 267	75	220	381	688	1 123	1 453
24 años	40 956	32 495	53	152	315	435	711	911
20 - 24 años	217 540	170 394	660	1 293	1 592	7 166	9 207	8 391
25 - 29 años	187 990	153 048	140	470	1 531	1 183	1 779	2 147
30 - 34 años	176 534	147 046	73	234	1 254	725	1 187	1 134
35 - 39 años	156 674	130 838	49	165	1 023	680	1 031	1 104
40 - 44 años	132 012	108 740	36	142	652	564	927	1 047
45 - 49 años	112 766	94 712	20	57	406	387	682	741
50 - 54 años	92 385	79 461	17	55	250	271	420	511
55 - 59 años	71 906	63 701	10	26	192	182	269	334
60 - 64 años	61 586	56 308	7	22	109	116	203	246
65 años y más	138 280	130 581	7	19	139	168	269	306
Mujeres	1 690 944	1 459 678	1 728	3 297	12 461	17 425	16 615	16 934
18 años	58 484	54 138	310	0	0	3 083	0	0
19 años	50 374	41 577	394	385	0	4 649	2 299	0
20 años	56 541	44 770	255	382	332	3 103	3 891	2 413
21 años	45 974	34 565	129	347	424	1 584	2 595	2 995
22 años	53 474	41 433	100	288	505	963	1 560	2 250
23 años	51 859	40 862	96	194	457	556	856	1 289
24 años	49 041	39 100	39	163	411	372	589	807
20 - 24 años	256 889	200 730	619	1 374	2 129	6 578	9 491	9 754
25 - 29 años	223 949	183 880	146	521	2 426	1 081	1 517	1 916
30 - 34 años	207 815	174 361	92	355	2 400	663	955	1 266
35 - 39 años	184 125	156 992	58	254	1 823	535	905	1 161
40 - 44 años	151 362	129 997	42	158	1 180	349	606	957
45 - 49 años	129 654	115 151	26	92	920	234	379	666
50 - 54 años	105 477	95 765	21	69	702	96	206	513
55 - 59 años	82 135	76 579	10	40	404	70	114	277
60 - 64 años	71 966	68 151	3	24	215	44	57	196
65 años y más	168 714	162 357	7	25	262	43	86	228
22 Querétaro Arteaga	943 596	779 364	1 079	2 939	6 182	10 446	11 549	12 456
18 años	33 392	31 725	141	0	0	1 134	0	0
19 años	29 064	25 201	192	129	0	2 167	920	0
20 años	31 602	26 002	158	251	141	1 705	1 823	929
21 años	26 724	20 995	97	224	197	1 035	1 504	1 360
22 años	30 421	23 994	71	268	221	673	1 146	1 321
23 años	29 842	23 573	56	239	238	459	766	937
24 años	28 124	22 231	41	191	225	303	494	661
20 - 24 años	146 713	116 795	423	1 173	1 022	4 175	5 733	5 208
25 - 29 años	130 500	104 351	116	599	1 087	889	1 410	1 914
30 - 34 años	126 438	101 830	64	356	1 073	544	877	1 264
35 - 39 años	109 689	88 934	43	235	936	449	734	1 037
40 - 44 años	91 576	73 594	36	168	719	375	632	979
45 - 49 años	73 238	59 638	21	116	475	242	464	688
50 - 54 años	57 129	47 563	18	57	349	193	316	463

Continúa

POBLACIÓN DE 18 AÑOS Y MÁS POR ENTIDAD FEDERATIVA, SEXO Y EDAD SEGÚN NIVEL DE ESCOLARIDAD Y GRADOS APROBADOS EN ESTUDIOS TÉCNICOS O COMERCIALES CON PREPARATORIA TERMINADA Y PROFESIONAL

Entidad federativa, sexo y edad	Población de 18 años y más	Nivel de escolaridad						
		Sin educación superior	Educación superior					
			Estudios técnicos o comerciales con preparatoria terminada [1]			Profesional		
			1 grado	2 grados	3 grados	1 grado	2 grados	3 grados
22 Querétaro Arteaga								
55 - 59 años	40 621	34 718	10	45	187	102	174	332
60 - 64 años	33 692	29 587	6	25	141	82	127	230
65 años y más	71 544	65 428	9	36	193	94	162	341
Hombres	442 954	358 975	517	1 300	2 216	5 259	6 108	6 061
18 años	16 232	15 497	63	0	0	481	0	0
19 años	13 545	11 821	97	58	0	986	383	0
20 años	14 570	12 146	76	103	45	790	804	379
21 años	12 545	9 895	49	105	84	530	718	600
22 años	14 106	11 195	34	115	95	361	585	626
23 años	13 915	11 006	26	116	94	250	429	459
24 años	12 877	10 199	23	99	99	157	264	318
20 - 24 años	68 013	54 441	208	538	417	2 088	2 800	2 382
25 - 29 años	60 021	47 948	54	280	422	475	778	951
30 - 34 años	59 116	47 031	31	154	366	301	484	633
35 - 39 años	51 435	40 935	14	87	327	235	431	525
40 - 44 años	43 747	34 068	16	73	270	229	371	467
45 - 49 años	35 138	27 247	12	53	153	138	297	353
50 - 54 años	27 531	21 666	8	17	107	124	216	269
55 - 59 años	19 600	15 854	5	15	57	76	128	164
60 - 64 años	15 806	13 309	3	11	36	60	92	116
65 años y más	32 770	29 158	6	14	61	66	128	201
Mujeres	500 642	420 389	562	1 639	3 966	5 187	5 441	6 395
18 años	17 160	16 228	78	0	0	653	0	0
19 años	15 519	13 380	95	71	0	1 181	537	0
20 años	17 032	13 856	82	148	96	915	1 019	550
21 años	14 179	11 100	48	119	113	505	786	760
22 años	16 315	12 799	37	153	126	312	561	695
23 años	15 927	12 567	30	123	144	209	337	478
24 años	15 247	12 032	18	92	126	146	230	343
20 - 24 años	78 700	62 354	215	635	605	2 087	2 933	2 826
25 - 29 años	70 479	56 403	62	319	665	414	632	963
30 - 34 años	67 322	54 799	33	202	707	243	393	631
35 - 39 años	58 254	47 999	29	148	609	214	303	512
40 - 44 años	47 829	39 526	20	95	449	146	261	512
45 - 49 años	38 100	32 391	9	63	322	104	167	335
50 - 54 años	29 598	25 897	10	40	242	69	100	194
55 - 59 años	21 021	18 864	5	30	130	26	46	168
60 - 64 años	17 886	16 278	3	14	105	22	35	114
65 años y más	38 774	36 270	3	22	132	28	34	140
23 Quintana Roo	616 518	523 725	621	1 476	4 598	4 819	5 228	6 524
18 años	21 873	21 019	55	0	0	445	0	0
19 años	19 245	17 437	102	72	0	927	342	0
20 años	21 958	19 301	73	95	68	722	760	469
21 años	18 306	15 599	48	99	98	432	558	567
22 años	21 755	18 581	50	65	157	320	474	523
23 años	20 967	17 855	31	73	151	207	304	380
24 años	20 391	17 227	20	58	130	161	259	270
20 - 24 años	103 377	88 563	222	390	604	1 842	2 355	2 209
25 - 29 años	97 203	81 013	73	236	796	477	735	1 102
30 - 34 años	93 113	77 626	52	226	900	342	477	838
35 - 39 años	78 570	65 176	45	212	833	275	446	760
40 - 44 años	59 687	48 389	30	137	580	220	359	605
45 - 49 años	43 595	36 014	13	92	333	139	211	422
50 - 54 años	32 692	27 828	14	44	233	69	145	236
55 - 59 años	23 000	20 208	7	30	137	36	71	160
60 - 64 años	16 414	14 662	4	18	92	23	41	110
65 años y más	27 749	25 790	4	19	90	24	46	82
Hombres	312 315	262 833	325	687	1 985	2 562	2 875	3 543
18 años	11 244	10 881	22	0	0	181	0	0
19 años	9 644	8 821	60	33	0	395	142	0

Continúa

POBLACIÓN DE 18 AÑOS Y MÁS POR ENTIDAD FEDERATIVA, SEXO Y EDAD SEGÚN NIVEL DE ESCOLARIDAD Y GRADOS APROBADOS EN ESTUDIOS TÉCNICOS O COMERCIALES CON PREPARATORIA TERMINADA Y PROFESIONAL

Entidad federativa, sexo y edad	Población de 18 años y más	Nivel de escolaridad						
		Sin educación superior	Educación superior					
			Estudios técnicos o comerciales con preparatoria terminada [1]			Profesional		
			1 grado	2 grados	3 grados	1 grado	2 grados	3 grados
23 Quintana Roo								
Hombres								
20 años	11 056	9 834	39	53	26	353	329	184
21 años	9 145	7 868	25	44	37	244	285	255
22 años	11 129	9 637	26	33	71	172	243	274
23 años	10 545	9 032	19	33	66	118	183	206
24 años	10 166	8 660	9	25	52	91	145	145
20 - 24 años	52 041	45 031	118	188	252	978	1 185	1 064
25 - 29 años	48 401	40 491	41	106	354	292	438	609
30 - 34 años	46 621	38 802	22	108	370	209	271	452
35 - 39 años	39 966	32 773	20	98	371	167	282	432
40 - 44 años	30 565	24 093	20	71	277	133	218	355
45 - 49 años	22 306	17 652	8	38	140	96	147	261
50 - 54 años	16 898	13 760	7	19	95	50	93	143
55 - 59 años	11 898	10 084	3	12	56	27	43	103
60 - 64 años	8 388	7 297	3	6	36	15	27	65
65 años y más	14 343	13 148	1	8	34	19	29	59
Mujeres	304 203	260 892	296	789	2 613	2 257	2 353	2 981
18 años	10 629	10 138	33	0	0	264	0	0
19 años	9 601	8 616	42	39	0	532	200	0
20 años	10 902	9 467	34	42	42	369	431	285
21 años	9 161	7 731	23	55	61	188	273	312
22 años	10 626	8 944	24	32	86	148	231	249
23 años	10 422	8 823	12	40	85	89	121	174
24 años	10 225	8 567	11	33	78	70	114	125
20 - 24 años	51 336	43 532	104	202	352	864	1 170	1 145
25 - 29 años	48 802	40 522	32	130	442	185	297	493
30 - 34 años	46 492	38 824	30	118	530	133	206	386
35 - 39 años	38 604	32 403	25	114	462	108	164	328
40 - 44 años	29 122	24 296	10	66	303	87	141	250
45 - 49 años	21 289	18 362	5	54	193	43	64	161
50 - 54 años	15 794	14 068	7	25	138	19	52	93
55 - 59 años	11 102	10 124	4	18	81	9	28	57
60 - 64 años	8 026	7 365	1	12	56	8	14	45
65 años y más	13 406	12 642	3	11	56	5	17	23
24 San Luis Potosí	1 425 677	1 214 845	1 425	2 991	7 622	15 222	15 191	14 258
18 años	49 278	45 847	234	0	0	2 489	0	0
19 años	41 921	35 523	220	274	0	3 273	1 923	0
20 años	43 438	34 893	183	262	181	2 370	2 813	1 892
21 años	37 065	28 632	108	184	278	1 340	1 887	1 949
22 años	41 220	32 203	77	176	311	900	1 291	1 502
23 años	40 133	31 764	56	155	271	533	821	986
24 años	36 706	28 966	48	136	240	410	561	698
20 - 24 años	198 562	156 458	472	913	1 281	5 553	7 373	7 027
25 - 29 años	173 849	141 991	134	445	1 162	1 039	1 476	1 757
30 - 34 años	171 383	143 445	131	447	1 386	708	1 103	1 167
35 - 39 años	155 867	130 285	99	316	1 334	688	943	1 183
40 - 44 años	134 538	110 802	57	239	884	573	950	1 024
45 - 49 años	113 281	94 997	41	147	556	400	663	774
50 - 54 años	92 388	80 485	14	98	420	212	342	538
55 - 59 años	73 276	66 305	9	50	269	127	155	299
60 - 64 años	65 308	60 522	8	21	140	59	115	216
65 años y más	156 026	148 185	6	41	190	101	148	273
Hombres	670 109	566 324	618	1 101	2 563	7 880	7 960	7 003
18 años	23 989	22 574	102	0	0	1 034	0	0
19 años	19 613	16 846	98	101	0	1 520	765	0
20 años	20 239	16 355	82	112	73	1 205	1 312	748
21 años	16 974	13 141	54	76	97	736	967	872
22 años	19 075	14 997	43	74	125	509	670	749
23 años	18 161	14 325	26	56	94	313	492	530
24 años	16 728	13 143	16	62	97	263	317	382
20 - 24 años	91 177	71 961	221	380	486	3 026	3 758	3 281

Continúa

POBLACIÓN DE 18 AÑOS Y MÁS POR ENTIDAD FEDERATIVA, SEXO Y EDAD SEGÚN NIVEL DE ESCOLARIDAD Y GRADOS APROBADOS EN ESTUDIOS TÉCNICOS O COMERCIALES CON PREPARATORIA TERMINADA Y PROFESIONAL

Entidad federativa, sexo y edad	Población de 18 años y más	Nivel de escolaridad						
		Sin educación superior	Educación superior					
			Estudios técnicos o comerciales con preparatoria terminada [1]			Profesional		
			1 grado	2 grados	3 grados	1 grado	2 grados	3 grados
24 San Luis Potosí								
Hombres								
25 - 29 años	79 474	64 652	47	167	394	593	796	955
30 - 34 años	79 159	66 067	46	138	468	403	627	579
35 - 39 años	72 725	60 406	41	112	429	390	556	594
40 - 44 años	63 383	51 290	26	81	303	341	535	498
45 - 49 años	53 881	43 748	21	50	178	238	414	425
50 - 54 años	44 537	37 631	5	33	113	132	220	258
55 - 59 años	35 625	31 480	4	18	84	91	98	147
60 - 64 años	31 164	28 402	4	8	52	43	81	125
65 años y más	75 382	71 267	3	13	56	69	110	141
Mujeres	755 568	648 521	807	1 890	5 059	7 342	7 231	7 255
18 años	25 289	23 273	132	0	0	1 455	0	0
19 años	22 308	18 677	122	173	0	1 753	1 158	0
20 años	23 199	18 538	101	150	108	1 165	1 501	1 144
21 años	20 091	15 491	54	108	181	604	920	1 077
22 años	22 145	17 206	34	102	186	391	621	753
23 años	21 972	17 439	30	99	177	220	329	456
24 años	19 978	15 823	32	74	143	147	244	316
20 - 24 años	107 385	84 497	251	533	795	2 527	3 615	3 746
25 - 29 años	94 375	77 339	87	278	768	446	680	802
30 - 34 años	92 224	77 378	85	309	918	305	476	588
35 - 39 años	83 142	69 879	58	204	905	298	387	589
40 - 44 años	71 155	59 512	31	158	581	232	415	526
45 - 49 años	59 400	51 249	20	97	378	162	249	349
50 - 54 años	47 851	42 854	9	65	307	80	122	280
55 - 59 años	37 651	34 825	5	32	185	36	57	152
60 - 64 años	34 144	32 120	4	13	88	16	34	91
65 años y más	80 644	76 918	3	28	134	32	38	132
25 Sinaloa	1 586 661	1 271 124	1 677	3 659	7 678	26 317	25 476	23 688
18 años	51 587	45 254	351	0	0	5 100	0	0
19 años	45 688	33 781	290	303	0	6 611	3 783	0
20 años	48 975	33 676	197	286	249	3 928	5 695	3 848
21 años	42 396	27 859	143	192	303	1 881	3 119	4 241
22 años	44 569	30 206	79	152	274	1 163	1 806	2 482
23 años	43 364	29 987	49	137	270	823	1 154	1 500
24 años	40 875	28 541	40	125	239	582	777	939
20 - 24 años	220 179	150 269	508	892	1 335	8 377	12 551	13 010
25 - 29 años	196 928	147 399	139	533	1 271	1 667	2 260	2 654
30 - 34 años	197 089	157 334	118	691	1 323	1 128	1 590	1 784
35 - 39 años	177 043	140 590	108	573	1 259	1 183	1 635	1 660
40 - 44 años	154 173	118 702	83	279	913	1 007	1 614	1 833
45 - 49 años	130 129	104 060	38	154	595	602	955	1 301
50 - 54 años	107 972	91 345	19	93	396	317	527	643
55 - 59 años	84 875	75 610	8	59	255	154	275	387
60 - 64 años	71 711	65 930	7	43	165	76	135	197
65 años y más	149 287	140 850	8	39	166	95	151	219
Hombres	774 959	615 351	765	1 171	2 405	13 434	13 374	11 552
18 años	26 091	23 407	134	0	0	2 168	0	0
19 años	22 351	17 294	116	102	0	2 955	1 500	0
20 años	24 280	17 414	97	113	79	2 043	2 606	1 510
21 años	20 760	14 208	76	72	115	1 043	1 629	1 833
22 años	22 082	15 441	39	57	93	672	996	1 296
23 años	21 244	15 002	26	54	90	486	671	850
24 años	19 927	14 273	24	41	69	348	453	511
20 - 24 años	108 293	76 338	262	337	446	4 592	6 355	6 000
25 - 29 años	95 435	72 329	64	149	406	923	1 257	1 351
30 - 34 años	95 801	76 811	56	163	385	616	888	838
35 - 39 años	85 905	68 028	51	151	381	695	929	799
40 - 44 años	74 352	54 968	40	121	305	629	1 001	974
45 - 49 años	62 475	46 958	18	55	167	408	651	743
50 - 54 años	52 869	42 332	12	35	105	227	381	384

Continúa

POBLACIÓN DE 18 AÑOS Y MÁS POR ENTIDAD FEDERATIVA, SEXO Y EDAD SEGÚN NIVEL DE ESCOLARIDAD Y GRADOS APROBADOS EN ESTUDIOS TÉCNICOS O COMERCIALES CON PREPARATORIA TERMINADA Y PROFESIONAL

Entidad federativa, sexo y edad	Población de 18 años y más	Nivel de escolaridad						
		Sin educación superior	Educación superior					
			Estudios técnicos o comerciales con preparatoria terminada [1]			Profesional		
			1 grado	2 grados	3 grados	1 grado	2 grados	3 grados
25 Sinaloa								
Hombres								
55 - 59 años	42 299	36 318	0	25	89	105	200	230
60 - 64 años	36 009	32 348	6	17	57	49	101	109
65 años y más	73 079	68 220	6	16	64	67	111	124
Mujeres	811 702	655 773	912	2 488	5 273	12 883	12 102	12 136
18 años	25 496	21 847	217	0	0	2 932	0	0
19 años	23 337	16 487	174	201	0	3 656	2 283	0
20 años	24 695	16 262	100	173	170	1 885	3 089	2 338
21 años	21 636	13 651	67	120	188	838	1 490	2 408
22 años	22 487	14 765	40	95	181	491	810	1 186
23 años	22 120	14 985	23	83	180	337	483	650
24 años	20 948	14 268	16	84	170	234	324	428
20 - 24 años	111 886	73 931	246	555	889	3 785	6 196	7 010
25 - 29 años	101 493	75 070	75	384	865	744	1 003	1 303
30 - 34 años	101 288	80 523	62	528	938	512	702	946
35 - 39 años	91 138	72 562	57	422	878	488	706	861
40 - 44 años	79 821	63 734	43	158	608	378	613	859
45 - 49 años	67 654	57 102	20	99	428	194	304	558
50 - 54 años	55 103	49 013	7	58	291	90	146	259
55 - 59 años	42 576	39 292	8	34	166	49	75	157
60 - 64 años	35 702	33 582	1	26	108	27	34	88
65 años y más	76 208	72 630	2	23	102	28	40	95
26 Sonora	1 480 118	1 207 047	2 248	4 097	7 888	21 991	23 626	23 113
18 años	44 427	40 795	301	0	0	2 526	0	0
19 años	41 461	32 332	423	319	0	5 315	2 038	0
20 años	43 366	31 772	279	389	219	3 245	4 224	2 060
21 años	38 355	26 771	152	343	333	1 846	2 815	3 219
22 años	40 935	29 194	129	280	330	1 230	1 998	2 581
23 años	41 006	29 555	91	226	315	812	1 417	1 883
24 años	38 262	27 784	65	156	255	582	966	1 366
20 - 24 años	201 924	145 076	716	1 394	1 452	7 715	11 420	11 109
25 - 29 años	190 619	145 472	251	620	1 161	1 867	2 832	3 612
30 - 34 años	191 733	154 151	173	474	1 276	1 249	1 902	2 034
35 - 39 años	171 077	138 836	152	488	1 298	1 102	1 684	1 678
40 - 44 años	147 464	117 259	101	279	982	941	1 576	1 767
45 - 49 años	125 538	102 460	51	207	654	629	1 027	1 202
50 - 54 años	99 848	85 405	36	147	492	328	546	679
55 - 59 años	74 804	66 702	17	79	264	146	259	384
60 - 64 años	61 504	56 230	7	41	156	70	143	309
65 años y más	129 719	122 329	20	49	153	103	199	339
Hombres	732 637	590 719	1 137	1 874	3 189	11 354	12 661	11 964
18 años	22 837	21 180	136	0	0	1 137	0	0
19 años	20 569	16 532	203	152	0	2 381	866	0
20 años	21 911	16 532	147	190	90	1 660	1 894	857
21 años	19 070	13 716	76	178	164	969	1 376	1 423
22 años	20 477	14 938	69	147	163	702	1 069	1 310
23 años	20 485	14 986	51	113	140	474	823	1 018
24 años	19 015	14 009	29	79	116	314	510	756
20 - 24 años	100 958	74 181	372	707	673	4 119	5 672	5 364
25 - 29 años	94 060	72 291	135	311	504	1 010	1 648	1 987
30 - 34 años	95 041	76 558	91	187	445	667	1 083	1 064
35 - 39 años	84 559	68 210	76	175	482	629	946	897
40 - 44 años	72 883	56 238	50	118	412	552	970	959
45 - 49 años	61 981	48 016	26	84	246	412	685	707
50 - 54 años	49 577	40 336	24	56	178	221	363	396
55 - 59 años	37 298	32 005	13	32	111	96	181	231
60 - 64 años	30 129	26 766	3	21	66	52	111	190
65 años y más	62 745	58 406	8	31	72	78	136	169
Mujeres	747 481	616 328	1 111	2 223	4 699	10 637	10 965	11 149
18 años	21 590	19 615	165	0	0	1 389	0	0

Continúa

POBLACIÓN DE 18 AÑOS Y MÁS POR ENTIDAD FEDERATIVA, SEXO Y EDAD SEGÚN NIVEL DE ESCOLARIDAD Y GRADOS APROBADOS EN ESTUDIOS TÉCNICOS O COMERCIALES CON PREPARATORIA TERMINADA Y PROFESIONAL

Entidad federativa, sexo y edad	Población de 18 años y más	Nivel de escolaridad						
		Sin educación superior	Educación superior					
			Estudios técnicos o comerciales con preparatoria terminada [1]			Profesional		
			1 grado	2 grados	3 grados	1 grado	2 grados	3 grados
26 Sonora								
Mujeres								
19 años	20 892	15 800	220	167	0	2 934	1 172	0
20 años	21 455	15 240	132	199	129	1 585	2 330	1 203
21 años	19 285	13 055	76	165	169	877	1 439	1 796
22 años	20 458	14 256	60	133	167	528	929	1 271
23 años	20 521	14 569	40	113	175	338	594	865
24 años	19 247	13 775	36	77	139	268	456	610
20 - 24 años	100 966	70 895	344	687	779	3 596	5 748	5 745
25 - 29 años	96 559	73 181	116	309	657	857	1 184	1 625
30 - 34 años	96 692	77 593	82	287	831	582	819	970
35 - 39 años	86 518	70 626	76	313	816	473	738	781
40 - 44 años	74 581	61 021	51	161	570	389	606	808
45 - 49 años	63 557	54 444	25	123	408	217	342	495
50 - 54 años	50 271	45 069	12	91	314	107	183	283
55 - 59 años	37 506	34 697	4	47	153	50	78	153
60 - 64 años	31 375	29 464	4	20	90	18	32	119
65 años y más	66 974	63 923	12	18	81	25	63	170
27 Tabasco	1 202 502	1 023 472	1 305	2 166	6 861	14 014	13 154	12 153
18 años	44 618	42 605	172	0	0	1 274	0	0
19 años	37 148	32 029	264	156	0	3 163	928	0
20 años	42 294	33 987	220	256	141	2 622	2 749	1 342
21 años	33 031	25 250	117	215	225	1 399	1 934	1 857
22 años	39 741	30 785	112	219	236	1 062	1 605	1 542
23 años	38 034	29 705	61	166	229	661	1 000	1 055
24 años	35 384	27 859	42	126	213	440	711	746
20 - 24 años	188 484	147 586	552	982	1 044	6 184	7 999	6 542
25 - 29 años	166 827	135 910	137	378	1 057	1 257	1 672	1 875
30 - 34 años	152 970	126 803	70	202	1 243	709	838	1 053
35 - 39 años	139 172	117 108	39	158	1 298	515	568	808
40 - 44 años	116 283	97 931	22	104	905	387	467	698
45 - 49 años	94 231	80 784	16	69	556	263	319	420
50 - 54 años	74 419	65 871	11	63	358	121	173	315
55 - 59 años	53 257	48 578	16	22	206	67	96	213
60 - 64 años	43 088	40 324	5	19	95	28	54	105
65 años y más	92 005	87 943	1	13	99	46	40	124
Hombres	579 880	486 444	692	1 032	2 617	7 216	6 978	6 145
18 años	22 217	21 266	86	0	0	600	0	0
19 años	17 605	15 280	127	81	0	1 444	391	0
20 años	19 847	16 027	123	114	63	1 274	1 235	545
21 años	15 294	11 611	64	107	104	739	943	829
22 años	18 983	14 710	64	120	98	564	836	767
23 años	17 741	13 733	32	87	109	381	573	576
24 años	16 656	12 952	28	66	104	247	407	400
20 - 24 años	88 521	69 033	311	494	478	3 205	3 994	3 117
25 - 29 años	77 246	62 138	75	179	424	673	949	1 021
30 - 34 años	71 854	58 773	36	94	428	371	474	553
35 - 39 años	67 085	55 498	17	63	436	298	362	418
40 - 44 años	57 310	47 033	9	52	343	242	305	380
45 - 49 años	46 877	38 677	9	29	212	185	235	230
50 - 54 años	37 257	31 741	9	21	141	86	119	183
55 - 59 años	26 778	23 736	9	7	82	54	73	116
60 - 64 años	21 273	19 551	4	7	32	19	43	50
65 años y más	45 857	43 718	0	5	41	39	33	77
Mujeres	622 622	537 028	613	1 134	4 244	6 798	6 176	6 008
18 años	22 401	21 339	86	0	0	674	0	0
19 años	19 543	16 749	137	75	0	1 719	537	0
20 años	22 447	17 960	97	142	78	1 348	1 514	797
21 años	17 737	13 639	53	108	121	660	991	1 028
22 años	20 758	16 075	48	99	138	498	769	775
23 años	20 293	15 972	29	79	120	280	427	479
24 años	18 728	14 907	14	60	109	193	304	346

Continúa

POBLACIÓN DE 18 AÑOS Y MÁS POR ENTIDAD FEDERATIVA, SEXO Y EDAD SEGÚN NIVEL DE ESCOLARIDAD Y GRADOS APROBADOS EN ESTUDIOS TÉCNICOS O COMERCIALES CON PREPARATORIA TERMINADA Y PROFESIONAL

Entidad federativa, sexo y edad	Población de 18 años y más	Nivel de escolaridad						
		Sin educación superior	Educación superior					
			Estudios técnicos o comerciales con preparatoria terminada [1]			Profesional		
			1 grado	2 grados	3 grados	1 grado	2 grados	3 grados
27 Tabasco								
Mujeres								
20 - 24 años	99 963	78 553	241	488	566	2 979	4 005	3 425
25 - 29 años	89 581	73 772	62	199	633	584	723	854
30 - 34 años	81 116	68 030	34	108	815	338	364	500
35 - 39 años	72 087	61 610	22	95	862	217	206	390
40 - 44 años	58 973	50 898	13	52	562	145	162	318
45 - 49 años	47 354	42 107	7	40	344	78	84	190
50 - 54 años	37 162	34 130	2	42	217	35	54	132
55 - 59 años	26 479	24 842	7	15	124	13	23	97
60 - 64 años	21 815	20 773	1	12	63	9	11	55
65 años y más	46 148	44 225	1	8	58	7	7	47
28 Tamaulipas	1 893 830	1 533 902	2 067	4 134	10 916	24 718	26 029	35 958
18 años	57 400	51 600	298	0	0	4 042	0	0
19 años	51 567	40 547	367	322	0	5 771	3 140	0
20 años	56 084	41 612	220	339	258	3 412	5 242	3 192
21 años	50 353	36 035	130	248	339	1 867	3 103	4 089
22 años	55 291	40 438	82	192	342	1 320	2 078	3 034
23 años	54 201	40 177	66	150	346	870	1 361	2 210
24 años	51 715	38 815	45	124	302	653	937	1 633
20 - 24 años	267 644	197 077	543	1 053	1 587	8 122	12 721	14 158
25 - 29 años	253 314	196 565	199	545	1 507	1 944	2 681	5 779
30 - 34 años	248 444	198 250	194	651	1 793	1 382	1 995	4 403
35 - 39 años	223 045	178 752	168	590	1 900	1 105	1 737	3 562
40 - 44 años	185 155	144 937	131	379	1 319	967	1 464	2 855
45 - 49 años	150 775	120 230	62	208	912	588	1 000	1 945
50 - 54 años	119 530	99 458	45	141	684	377	592	1 269
55 - 59 años	91 480	79 883	28	95	466	191	293	811
60 - 64 años	77 434	69 772	10	76	348	111	166	514
65 años y más	168 042	156 831	22	74	400	118	240	662
Hombres	919 685	737 753	1 024	1 808	4 459	12 827	13 769	17 497
18 años	29 093	26 569	154	0	0	1 712	0	0
19 años	25 408	20 509	177	140	0	2 661	1 276	0
20 años	27 552	20 888	118	172	110	1 780	2 355	1 273
21 años	24 698	18 010	65	136	174	1 058	1 611	1 802
22 años	27 200	20 217	59	110	175	735	1 127	1 430
23 años	26 301	19 767	41	79	178	488	783	1 110
24 años	25 305	19 212	27	68	144	363	557	781
20 - 24 años	131 056	98 094	310	565	781	4 424	6 433	6 396
25 - 29 años	122 825	95 468	93	247	651	1 081	1 540	2 834
30 - 34 años	120 474	95 625	71	219	686	753	1 129	2 203
35 - 39 años	108 728	86 351	74	222	702	659	995	1 851
40 - 44 años	90 750	69 661	64	162	545	611	875	1 497
45 - 49 años	73 401	56 401	27	93	328	390	645	1 053
50 - 54 años	58 365	46 693	20	56	268	251	373	645
55 - 59 años	43 967	37 143	18	36	187	123	209	397
60 - 64 años	36 895	32 469	5	33	156	84	115	287
65 años y más	78 723	72 770	11	35	155	78	179	334
Mujeres	974 145	796 149	1 043	2 326	6 457	11 891	12 260	18 461
18 años	28 307	25 031	144	0	0	2 330	0	0
19 años	26 159	20 038	190	182	0	3 110	1 864	0
20 años	28 532	20 724	102	167	148	1 632	2 887	1 919
21 años	25 655	18 025	65	112	165	809	1 492	2 287
22 años	28 091	20 221	23	82	167	585	951	1 604
23 años	27 900	20 410	25	71	168	382	578	1 100
24 años	26 410	19 603	18	56	158	290	380	852
20 - 24 años	136 588	98 983	233	488	806	3 698	6 288	7 762
25 - 29 años	130 489	101 097	106	298	856	863	1 141	2 945
30 - 34 años	127 970	102 625	123	432	1 107	629	866	2 200
35 - 39 años	114 317	92 401	94	368	1 198	446	742	1 711
40 - 44 años	94 405	75 276	67	217	774	356	589	1 358
45 - 49 años	77 374	63 829	35	115	584	198	355	892

Continúa

POBLACIÓN DE 18 AÑOS Y MÁS POR ENTIDAD FEDERATIVA, SEXO Y EDAD SEGÚN NIVEL DE ESCOLARIDAD Y GRADOS APROBADOS EN ESTUDIOS TÉCNICOS O COMERCIALES CON PREPARATORIA TERMINADA Y PROFESIONAL

Entidad federativa, sexo y edad	Población de 18 años y más	Nivel de escolaridad						
		Sin educación superior	Educación superior					
			Estudios técnicos o comerciales con preparatoria terminada [1]			Profesional		
			1 grado	2 grados	3 grados	1 grado	2 grados	3 grados
28 Tamaulipas								
Mujeres								
50 - 54 años	61 165	52 765	25	85	416	126	219	624
55 - 59 años	47 513	42 740	10	59	279	68	84	414
60 - 64 años	40 539	37 303	5	43	192	27	51	227
65 años y más	89 319	84 061	11	39	245	40	61	328
29 Tlaxcala	642 688	549 358	379	920	2 593	8 056	7 207	6 357
18 años	22 507	21 246	55	0	0	924	0	0
19 años	19 391	16 139	89	68	0	2 113	687	0
20 años	21 807	17 081	67	97	77	1 505	1 700	865
21 años	17 927	13 406	33	89	98	841	1 059	1 231
22 años	21 135	16 046	20	93	101	562	728	926
23 años	19 847	15 264	12	57	109	302	408	531
24 años	18 964	14 629	12	63	101	191	285	332
20 - 24 años	99 680	76 426	144	399	486	3 401	4 180	3 885
25 - 29 años	88 678	71 870	30	183	530	548	765	749
30 - 34 años	81 874	68 554	22	105	523	309	429	456
35 - 39 años	72 699	61 534	16	67	404	244	377	418
40 - 44 años	59 577	50 569	15	35	263	211	315	327
45 - 49 años	48 794	42 477	4	35	188	140	201	216
50 - 54 años	37 925	34 298	3	15	91	67	103	126
55 - 59 años	28 757	26 664	0	8	47	46	66	78
60 - 64 años	24 137	22 854	1	2	36	24	42	56
65 años y más	58 669	56 727	0	3	25	29	42	46
Hombres	301 522	255 862	170	426	925	4 015	3 648	3 140
18 años	11 153	10 613	25	0	0	397	0	0
19 años	9 245	7 895	32	27	0	894	283	0
20 años	10 295	8 269	27	44	36	717	691	350
21 años	8 326	6 284	17	51	43	439	530	508
22 años	9 869	7 578	10	43	46	302	379	468
23 años	9 211	7 117	5	32	47	160	213	289
24 años	8 728	6 729	8	37	34	113	165	191
20 - 24 años	46 429	35 977	67	207	206	1 731	1 978	1 806
25 - 29 años	40 707	33 131	16	88	183	320	414	409
30 - 34 años	37 734	31 489	10	42	165	171	243	236
35 - 39 años	33 984	28 439	7	26	132	147	213	203
40 - 44 años	28 186	23 244	9	14	91	132	204	177
45 - 49 años	22 995	19 374	2	11	69	96	136	123
50 - 54 años	18 030	15 784	2	7	31	51	76	80
55 - 59 años	13 902	12 569	0	2	23	32	46	44
60 - 64 años	11 552	10 774	0	1	12	20	25	36
65 años y más	27 605	26 573	0	1	13	24	30	26
Mujeres	341 166	293 496	209	494	1 668	4 041	3 559	3 217
18 años	11 354	10 633	30	0	0	527	0	0
19 años	10 146	8 244	57	41	0	1 219	404	0
20 años	11 512	8 812	40	53	41	788	1 009	515
21 años	9 601	7 122	16	38	55	402	529	723
22 años	11 266	8 468	10	50	55	260	349	458
23 años	10 636	8 147	7	25	62	142	195	242
24 años	10 236	7 900	4	26	67	78	120	141
20 - 24 años	53 251	40 449	77	192	280	1 670	2 202	2 079
25 - 29 años	47 971	38 739	14	95	347	228	351	340
30 - 34 años	44 140	37 065	12	63	358	138	186	220
35 - 39 años	38 715	33 095	9	41	272	97	164	215
40 - 44 años	31 391	27 325	6	21	172	79	111	150
45 - 49 años	25 799	23 103	2	24	119	44	65	93
50 - 54 años	19 895	18 514	1	8	60	16	27	46
55 - 59 años	14 855	14 095	0	6	24	14	20	34
60 - 64 años	12 585	12 080	1	1	24	4	17	20
65 años y más	31 064	30 154	0	2	12	5	12	20

Continúa

POBLACIÓN DE 18 AÑOS Y MÁS POR ENTIDAD FEDERATIVA, SEXO Y EDAD SEGÚN NIVEL DE ESCOLARIDAD Y GRADOS APROBADOS EN ESTUDIOS TÉCNICOS O COMERCIALES CON PREPARATORIA TERMINADA Y PROFESIONAL

Entidad federativa, sexo y edad	Población de 18 años y más	Nivel de escolaridad						
		Sin educación superior	Educación superior					
			Estudios técnicos o comerciales con preparatoria terminada [1]			Profesional		
			1 grado	2 grados	3 grados	1 grado	2 grados	3 grados
30 Veracruz de Ignacio de la Llave	4 410 865	3 800 031	5 453	9 937	21 581	46 985	44 167	44 498
18 años	143 844	136 766	557	0	0	4 989	0	0
19 años	118 351	101 439	766	499	0	9 912	3 987	0
20 años	128 512	104 220	590	715	439	7 225	8 553	4 724
21 años	105 880	81 711	418	518	644	3 979	5 726	6 939
22 años	121 137	94 710	321	467	696	3 074	4 084	5 348
23 años	116 354	91 637	250	385	596	2 008	2 620	3 439
24 años	110 365	87 292	191	335	639	1 439	1 821	2 408
20 - 24 años	582 248	459 570	1 770	2 420	3 014	17 725	22 804	22 858
25 - 29 años	517 828	421 597	581	1 435	2 873	4 003	4 973	5 943
30 - 34 años	516 830	434 990	505	1 674	3 718	2 517	3 101	3 487
35 - 39 años	496 595	422 112	497	1 466	4 036	2 331	2 720	3 097
40 - 44 años	432 692	363 497	324	931	2 824	2 179	2 409	2 982
45 - 49 años	369 611	317 375	198	591	1 797	1 533	1 818	2 169
50 - 54 años	310 556	274 609	121	431	1 380	852	1 057	1 473
55 - 59 años	247 750	226 851	66	202	899	403	567	958
60 - 64 años	211 512	197 873	34	146	490	230	302	704
65 años y más	463 048	443 352	34	142	550	311	429	827
Hombres	2 055 324	1 756 550	2 373	3 746	7 996	23 634	22 812	21 584
18 años	70 795	67 706	258	0	0	2 177	0	0
19 años	55 765	48 403	357	219	0	4 396	1 665	0
20 años	60 099	49 352	286	352	175	3 444	3 741	1 829
21 años	48 778	37 823	203	233	292	2 119	2 752	3 015
22 años	56 360	44 151	154	197	334	1 614	2 197	2 673
23 años	53 300	41 938	126	168	274	1 059	1 390	1 839
24 años	50 475	39 852	83	141	268	734	1 015	1 282
20 - 24 años	269 012	213 116	852	1 091	1 343	8 970	11 095	10 638
25 - 29 años	232 501	188 800	211	515	1 096	2 027	2 585	2 993
30 - 34 años	234 539	197 206	155	508	1 254	1 333	1 693	1 685
35 - 39 años	229 601	194 186	183	449	1 438	1 287	1 543	1 512
40 - 44 años	203 928	168 580	144	360	1 105	1 242	1 424	1 477
45 - 49 años	175 365	146 522	87	229	605	972	1 164	1 141
50 - 54 años	148 137	127 263	58	175	458	566	717	821
55 - 59 años	119 097	106 751	31	85	334	282	393	485
60 - 64 años	100 645	92 665	20	52	177	165	219	374
65 años y más	215 939	205 352	17	63	186	217	314	458
Mujeres	2 355 541	2 043 481	3 080	6 191	13 585	23 351	21 355	22 914
18 años	73 049	69 060	299	0	0	2 812	0	0
19 años	62 586	53 036	409	280	0	5 516	2 322	0
20 años	68 413	54 868	304	363	264	3 781	4 812	2 895
21 años	57 102	43 888	215	285	352	1 860	2 974	3 924
22 años	64 777	50 559	167	270	362	1 460	1 887	2 675
23 años	63 054	49 699	124	217	322	949	1 230	1 600
24 años	59 890	47 440	108	194	371	705	806	1 126
20 - 24 años	313 236	246 454	918	1 329	1 671	8 755	11 709	12 220
25 - 29 años	285 327	232 797	370	920	1 777	1 976	2 388	2 950
30 - 34 años	282 291	237 784	350	1 166	2 464	1 184	1 408	1 802
35 - 39 años	266 994	227 926	314	1 017	2 598	1 044	1 177	1 585
40 - 44 años	228 764	194 917	180	571	1 719	937	985	1 505
45 - 49 años	194 246	170 853	111	362	1 192	561	654	1 028
50 - 54 años	162 419	147 346	63	256	922	286	340	652
55 - 59 años	128 653	120 100	35	117	565	121	174	473
60 - 64 años	110 867	105 208	14	94	313	65	83	330
65 años y más	247 109	238 000	17	79	364	94	115	369
31 Yucatán	1 141 559	979 771	1 648	3 882	5 063	10 788	11 178	11 592
18 años	38 750	36 841	261	0	0	1 134	0	0
19 años	34 207	29 640	308	235	0	2 430	1 028	0
20 años	37 857	30 905	296	334	131	2 188	2 097	1 164
21 años	32 297	24 914	189	325	241	1 356	1 872	1 671
22 años	35 686	27 729	163	337	274	901	1 266	1 522
23 años	33 735	26 269	100	241	238	487	843	1 137
24 años	31 975	25 041	54	182	171	310	520	743

Continúa

POBLACIÓN DE 18 AÑOS Y MÁS POR ENTIDAD FEDERATIVA, SEXO Y EDAD SEGÚN NIVEL DE ESCOLARIDAD Y GRADOS APROBADOS EN ESTUDIOS TÉCNICOS O COMERCIALES CON PREPARATORIA TERMINADA Y PROFESIONAL

Entidad federativa, sexo y edad	Población de 18 años y más	Nivel de escolaridad						
		Sin educación superior	Educación superior					
			Estudios técnicos o comerciales con preparatoria terminada [1]			Profesional		
			1 grado	2 grados	3 grados	1 grado	2 grados	3 grados
31 Yucatán								
20 - 24 años	171 550	134 858	802	1 419	1 055	5 242	6 598	6 237
25 - 29 años	147 473	119 842	105	584	868	704	1 160	1 610
30 - 34 años	139 475	117 827	57	534	886	343	570	832
35 - 39 años	118 211	100 661	44	430	763	279	448	699
40 - 44 años	103 126	87 045	35	254	532	248	464	679
45 - 49 años	86 897	74 419	16	166	330	164	332	519
50 - 54 años	76 900	68 215	2	123	270	96	224	335
55 - 59 años	61 894	56 500	9	75	173	66	128	229
60 - 64 años	48 236	44 600	5	34	81	30	82	186
65 años y más	114 840	109 323	4	28	105	52	144	266
Hombres	553 616	468 741	818	1 841	2 308	5 633	5 863	5 903
18 años	19 464	18 586	127	0	0	522	0	0
19 años	16 726	14 763	136	105	0	1 088	387	0
20 años	18 645	15 518	135	157	59	1 086	897	448
21 años	15 629	12 268	95	133	112	699	879	694
22 años	17 817	14 011	96	177	116	542	694	706
23 años	16 482	12 878	60	118	116	289	486	627
24 años	15 612	12 206	21	88	72	198	308	440
20 - 24 años	84 185	66 881	407	673	475	2 814	3 264	2 915
25 - 29 años	71 543	57 748	47	293	387	421	709	919
30 - 34 años	67 053	56 037	29	214	393	193	331	443
35 - 39 años	56 944	47 727	23	202	323	172	264	364
40 - 44 años	49 655	40 608	24	128	260	147	295	361
45 - 49 años	41 778	34 504	10	84	143	100	205	293
50 - 54 años	36 800	31 472	1	63	134	61	147	194
55 - 59 años	30 238	26 741	8	44	96	53	90	133
60 - 64 años	23 013	20 768	3	15	38	22	65	111
65 años y más	56 217	52 906	3	20	59	40	106	170
Mujeres	587 943	511 030	830	2 041	2 755	5 155	5 315	5 689
18 años	19 286	18 255	134	0	0	612	0	0
19 años	17 481	14 877	172	130	0	1 342	641	0
20 años	19 212	15 387	161	177	72	1 102	1 200	716
21 años	16 668	12 646	94	192	129	657	993	977
22 años	17 869	13 718	67	160	158	359	572	816
23 años	17 253	13 391	40	123	122	198	357	510
24 años	16 363	12 835	33	94	99	112	212	303
20 - 24 años	87 365	67 977	395	746	580	2 428	3 334	3 322
25 - 29 años	75 930	62 094	58	291	481	283	451	691
30 - 34 años	72 422	61 790	28	320	493	150	239	389
35 - 39 años	61 267	52 934	21	228	440	107	184	335
40 - 44 años	53 471	46 437	11	126	272	101	169	318
45 - 49 años	45 119	39 915	6	82	187	64	127	226
50 - 54 años	40 100	36 743	1	60	136	35	77	141
55 - 59 años	31 656	29 759	1	31	77	13	38	96
60 - 64 años	25 223	23 832	2	19	43	8	17	75
65 años y más	58 623	56 417	1	8	46	12	38	96
32 Zacatecas	816 668	718 768	514	980	2 299	7 863	7 420	6 558
18 años	29 229	28 020	74	0	0	794	0	0
19 años	24 931	21 381	94	80	0	2 142	803	0
20 años	25 507	20 793	90	128	68	1 380	1 740	823
21 años	21 615	17 255	49	112	110	691	1 075	1 183
22 años	23 399	18 817	36	102	99	466	652	742
23 años	22 027	17 815	21	74	97	289	388	459
24 años	19 961	16 277	14	46	75	177	207	302
20 - 24 años	112 509	90 957	210	462	449	3 003	4 062	3 509
25 - 29 años	99 137	83 599	46	151	382	553	700	780
30 - 34 años	97 454	84 509	33	92	411	365	467	490
35 - 39 años	89 531	77 417	21	78	386	371	476	523
40 - 44 años	76 065	64 945	10	44	284	273	391	476
45 - 49 años	62 751	54 890	13	27	158	174	234	326
50 - 54 años	50 399	45 466	4	13	110	94	148	174

Continúa

POBLACIÓN DE 18 AÑOS Y MÁS POR ENTIDAD FEDERATIVA, SEXO Y EDAD SEGÚN NIVEL DE ESCOLARIDAD Y GRADOS APROBADOS EN ESTUDIOS TÉCNICOS O COMERCIALES CON PREPARATORIA TERMINADA Y PROFESIONAL

Entidad federativa, sexo y edad	Población de 18 años y más	Nivel de escolaridad						
		Sin educación superior	Educación superior					
			Estudios técnicos o comerciales con preparatoria terminada [1]			Profesional		
			1 grado	2 grados	3 grados	1 grado	2 grados	3 grados
32 Zacatecas								
55 - 59 años	40 637	37 903	7	14	58	42	60	124
60 - 64 años	37 993	36 276	0	11	43	24	36	68
65 años y más	96 032	93 405	2	8	18	28	43	88
Hombres	381 025	331 885	240	446	826	3 829	3 660	3 178
18 años	14 087	13 521	36	0	0	379	0	0
19 años	11 250	9 748	48	32	0	901	323	0
20 años	11 430	9 340	41	57	32	662	757	347
21 años	9 669	7 697	28	53	39	363	526	516
22 años	10 424	8 411	15	46	45	244	298	340
23 años	9 849	7 963	11	39	40	144	215	229
24 años	8 908	7 201	9	22	38	98	92	160
20 - 24 años	50 280	40 612	104	217	194	1 511	1 888	1 592
25 - 29 años	44 095	37 132	17	72	148	291	330	414
30 - 34 años	45 183	39 040	10	33	136	173	261	239
35 - 39 años	41 641	35 455	10	33	121	193	281	263
40 - 44 años	35 796	29 652	1	23	84	151	232	250
45 - 49 años	29 454	24 713	8	14	54	109	157	178
50 - 54 años	24 139	21 029	1	5	40	58	94	96
55 - 59 años	19 586	17 880	4	8	23	26	41	68
60 - 64 años	18 206	17 164	0	6	17	18	27	31
65 años y más	47 308	45 939	1	3	9	19	26	47
Mujeres	435 643	386 883	274	534	1 473	4 034	3 760	3 380
18 años	15 142	14 499	38	0	0	415	0	0
19 años	13 681	11 633	46	48	0	1 241	480	0
20 años	14 077	11 453	49	71	36	718	983	476
21 años	11 946	9 558	21	59	71	328	549	667
22 años	12 975	10 406	21	56	54	222	354	402
23 años	12 178	9 852	10	35	57	145	173	230
24 años	11 053	9 076	5	24	37	79	115	142
20 - 24 años	62 229	50 345	106	245	255	1 492	2 174	1 917
25 - 29 años	55 042	46 467	29	79	234	262	370	366
30 - 34 años	52 271	45 469	23	59	275	192	206	251
35 - 39 años	47 890	41 962	11	45	265	178	195	260
40 - 44 años	40 269	35 293	9	21	200	122	159	226
45 - 49 años	33 297	30 177	5	13	104	65	77	148
50 - 54 años	26 260	24 437	3	8	70	36	54	78
55 - 59 años	21 051	20 023	3	6	35	16	19	56
60 - 64 años	19 787	19 112	0	5	26	6	9	37
65 años y más	48 724	47 466	1	5	9	9	17	41

[1] En la actualidad la SEP denomina a este nivel como técnico superior.

POBLACIÓN DE 18 AÑOS Y MÁS POR ENTIDAD FEDERATIVA, SEXO Y EDAD SEGÚN NIVEL DE ESCOLARIDAD Y GRADOS APROBADOS EN ESTUDIOS TÉCNICOS O COMERCIALES CON PREPARATORIA TERMINADA Y PROFESIONAL

Entidad federativa, sexo y edad	Población de 18 años y más	Nivel de escolaridad						
		Educación superior						No especificado
		Profesional				Maestría	Doctorado	
		4 grados	5 grados	6 y más grados	No especificado [1]			
Estados Unidos Mexicanos	62 565 052	2 555 260	2 978 480	345 825	153 428	430 316	73 929	977 897
18 años	2 081 573	0	0	0	0	0	0	34 903
19 años	1 789 936	0	0	0	9 334	0	0	26 698
20 años	1 954 604	0	0	0	11 435	0	0	33 395
21 años	1 647 628	78 717	0	0	5 522	0	0	26 552
22 años	1 863 598	117 405	54 217	572	5 083	2 047	0	27 274
23 años	1 803 618	123 076	92 145	7 642	4 703	4 287	0	24 477
24 años	1 695 181	116 353	109 689	10 799	4 589	6 983	460	21 635
20 - 24 años	8 964 629	435 551	256 051	19 013	31 332	13 317	460	133 333
25 - 29 años	8 103 358	483 801	576 365	60 871	20 623	63 079	4 884	110 294
30 - 34 años	7 933 951	400 218	516 170	56 048	19 434	75 379	8 279	113 165
35 - 39 años	7 112 526	339 112	432 895	48 755	17 973	67 435	9 462	107 573
40 - 44 años	6 017 268	314 977	386 943	47 529	17 418	64 636	11 226	92 516
45 - 49 años	5 015 255	235 099	303 976	40 255	13 837	56 260	12 540	73 622
50 - 54 años	4 090 650	149 798	215 308	28 795	9 316	40 549	10 651	62 237
55 - 59 años	3 117 071	82 721	124 729	17 042	5 614	23 824	6 553	49 786
60 - 64 años	2 622 476	50 932	75 961	11 347	3 757	13 453	4 256	48 656
65 años y más	5 716 359	63 051	90 082	16 170	4 790	12 384	5 618	125 114
Hombres	29 667 718	1 252 684	1 656 062	199 333	77 587	248 799	49 192	384 001
18 años	1 027 010	0	0	0	0	0	0	15 149
19 años	853 808	0	0	0	3 820	0	0	11 112
20 años	930 649	0	0	0	4 802	0	0	14 279
21 años	780 968	30 827	0	0	2 345	0	0	11 204
22 años	888 346	48 218	21 538	271	2 191	816	0	11 730
23 años	852 801	52 747	38 857	3 494	1 944	1 751	0	10 493
24 años	800 676	50 927	49 125	5 164	2 031	3 048	206	9 068
20 - 24 años	4 253 440	182 719	109 520	8 929	13 313	5 615	206	56 774
25 - 29 años	3 805 724	216 238	278 273	30 971	9 439	30 066	2 562	44 863
30 - 34 años	3 745 974	185 876	265 110	29 845	9 452	40 586	4 721	43 075
35 - 39 años	3 371 372	163 780	234 583	26 651	9 095	38 294	5 801	40 609
40 - 44 años	2 871 549	160 766	224 716	27 416	9 299	37 305	7 156	35 762
45 - 49 años	2 388 149	130 441	190 719	24 990	8 123	34 805	8 648	28 318
50 - 54 años	1 959 720	89 577	145 161	19 317	5 852	26 981	7 624	23 594
55 - 59 años	1 497 981	51 768	88 166	11 782	3 632	16 659	4 897	18 899
60 - 64 años	1 243 788	32 136	54 562	7 758	2 447	9 652	3 186	18 536
65 años y más	2 649 203	39 383	65 252	11 674	3 115	8 836	4 391	47 310
Mujeres	32 897 334	1 302 576	1 322 418	146 492	75 841	181 517	24 737	593 896
18 años	1 054 563	0	0	0	0	0	0	19 754
19 años	936 128	0	0	0	5 514	0	0	15 586
20 años	1 023 955	0	0	0	6 633	0	0	19 116
21 años	866 660	47 890	0	0	3 177	0	0	15 348
22 años	975 252	69 187	32 679	301	2 892	1 231	0	15 544
23 años	950 817	70 329	53 288	4 148	2 759	2 536	0	13 984
24 años	894 505	65 426	60 564	5 635	2 558	3 935	254	12 567
20 - 24 años	4 711 189	252 832	146 531	10 084	18 019	7 702	254	76 559
25 - 29 años	4 297 634	267 563	298 092	29 900	11 184	33 013	2 322	65 431
30 - 34 años	4 187 977	214 342	251 060	26 203	9 982	34 793	3 558	70 090
35 - 39 años	3 741 154	175 332	198 312	22 104	8 878	29 141	3 661	66 964
40 - 44 años	3 145 719	154 211	162 227	20 113	8 119	27 331	4 070	56 754
45 - 49 años	2 627 106	104 658	113 257	15 265	5 714	21 455	3 892	45 304
50 - 54 años	2 130 930	60 221	70 147	9 478	3 464	13 568	3 027	38 643
55 - 59 años	1 619 090	30 953	36 563	5 260	1 982	7 165	1 656	30 887
60 - 64 años	1 378 688	18 796	21 399	3 589	1 310	3 801	1 070	30 120
65 años y más	3 067 156	23 668	24 830	4 496	1 675	3 548	1 227	77 804
01 Aguascalientes	624 652	15 679	46 895	2 437	1 090	6 272	777	9 049
18 años	21 416	0	0	0	0	0	0	265
19 años	19 392	0	0	0	71	0	0	247
20 años	19 589	0	0	0	104	0	0	298
21 años	17 828	861	0	0	35	0	0	209
22 años	19 079	1 407	691	2	26	24	0	217
23 años	18 926	1 225	1 425	51	38	52	0	207
24 años	17 717	980	1 770	77	38	90	1	195
20 - 24 años	93 139	4 473	3 886	130	241	166	1	1 126
25 - 29 años	83 073	2 670	9 066	396	128	834	41	983
30 - 34 años	82 651	2 075	8 218	404	138	1 138	70	1 031
35 - 39 años	73 006	1 884	6 988	308	132	1 007	87	998

Continúa

POBLACIÓN DE 18 AÑOS Y MÁS POR ENTIDAD FEDERATIVA, SEXO Y EDAD SEGÚN NIVEL DE ESCOLARIDAD Y GRADOS APROBADOS EN ESTUDIOS TÉCNICOS O COMERCIALES CON PREPARATORIA TERMINADA Y PROFESIONAL

Entidad federativa, sexo y edad	Población de 18 años y más	Nivel de escolaridad						
		Educación superior						No especificado
		Profesional				Maestría	Doctorado	
		4 grados	5 grados	6 y más grados	No especificado [1]			
01 Aguascalientes								
40 - 44 años	61 553	1 843	6 269	352	120	980	121	813
45 - 49 años	49 233	1 322	4 943	276	96	883	174	692
50 - 54 años	39 222	661	3 464	219	84	612	138	553
55 - 59 años	29 196	348	1 898	150	30	365	69	488
60 - 64 años	23 168	191	1 140	95	23	166	42	459
65 años y más	49 603	212	1 023	107	27	121	34	1 394
Hombres	292 315	7 327	25 486	1 380	540	3 694	566	3 494
18 años	10 465	0	0	0	0	0	0	112
19 años	9 191	0	0	0	23	0	0	91
20 años	9 260	0	0	0	35	0	0	105
21 años	8 384	349	0	0	12	0	0	75
22 años	8 962	602	263	0	10	9	0	91
23 años	8 794	516	605	22	16	21	0	84
24 años	8 316	451	774	37	18	41	1	77
20 - 24 años	43 716	1 918	1 642	59	91	71	1	432
25 - 29 años	38 437	1 165	4 237	201	64	418	20	401
30 - 34 años	38 373	929	4 117	211	67	606	45	382
35 - 39 años	34 068	853	3 630	172	69	580	59	379
40 - 44 años	29 044	896	3 535	196	59	577	82	315
45 - 49 años	23 155	729	3 062	172	55	553	129	257
50 - 54 años	18 636	404	2 388	157	59	417	107	222
55 - 59 años	13 802	200	1 315	91	21	262	57	175
60 - 64 años	10 959	114	834	58	19	124	35	176
65 años y más	22 469	119	726	63	13	86	31	552
Mujeres	332 337	8 352	21 409	1 057	550	2 578	211	5 555
18 años	10 951	0	0	0	0	0	0	153
19 años	10 201	0	0	0	48	0	0	156
20 años	10 329	0	0	0	69	0	0	193
21 años	9 444	512	0	0	23	0	0	134
22 años	10 117	805	428	2	16	15	0	126
23 años	10 132	709	820	29	22	31	0	123
24 años	9 401	529	996	40	20	49	0	118
20 - 24 años	49 423	2 555	2 244	71	150	95	0	694
25 - 29 años	44 636	1 505	4 829	195	64	416	21	582
30 - 34 años	44 278	1 146	4 101	193	71	532	25	649
35 - 39 años	38 938	1 031	3 358	136	63	427	28	619
40 - 44 años	32 509	947	2 734	156	61	403	39	498
45 - 49 años	26 078	593	1 881	104	41	330	45	435
50 - 54 años	20 586	257	1 076	62	25	195	31	331
55 - 59 años	15 394	148	583	59	9	103	12	313
60 - 64 años	12 209	77	306	37	4	42	7	283
65 años y más	27 134	93	297	44	14	35	3	842
02 Baja California	1 667 897	65 897	74 017	11 370	7 358	10 149	2 152	36 494
18 años	52 829	0	0	0	0	0	0	1 096
19 años	48 167	0	0	0	282	0	0	952
20 años	51 430	0	0	0	409	0	0	1 165
21 años	46 572	1 446	0	0	330	0	0	946
22 años	50 208	2 381	1 000	29	295	41	0	988
23 años	50 655	2 831	1 857	208	275	100	0	966
24 años	48 103	2 850	2 434	329	228	184	12	838
20 - 24 años	246 968	9 508	5 291	566	1 537	325	12	4 903
25 - 29 años	241 951	13 262	14 331	2 133	1 104	1 451	143	5 059
30 - 34 años	240 879	11 126	14 709	2 014	949	1 739	219	4 879
35 - 39 años	208 125	8 928	11 049	1 643	856	1 633	253	4 650
40 - 44 años	164 598	8 172	9 610	1 555	825	1 547	362	3 813
45 - 49 años	128 512	6 028	7 542	1 240	711	1 331	379	2 805
50 - 54 años	99 356	3 836	5 028	907	464	965	336	2 161
55 - 59 años	71 624	2 188	2 969	522	270	552	211	1 722
60 - 64 años	56 711	1 341	1 779	335	187	334	120	1 454
65 años y más	108 177	1 508	1 709	455	173	272	117	3 000
Hombres	834 553	32 455	41 282	6 672	3 747	5 647	1 414	16 135
18 años	26 943	0	0	0	0	0	0	492
19 años	24 177	0	0	0	108	0	0	419
20 años	25 821	0	0	0	200	0	0	526

Continúa

POBLACIÓN DE 18 AÑOS Y MÁS POR ENTIDAD FEDERATIVA, SEXO Y EDAD SEGÚN NIVEL DE ESCOLARIDAD Y GRADOS APROBADOS EN ESTUDIOS TÉCNICOS O COMERCIALES CON PREPARATORIA TERMINADA Y PROFESIONAL

Entidad federativa, sexo y edad	Población de 18 años y más	Nivel de escolaridad						
		Educación superior						No especificado
		Profesional				Maestría	Doctorado	
		4 grados	5 grados	6 y más grados	No especificado [1]			
02 Baja California								
Hombres								
21 años	23 244	576	0	0	137	0	0	432
22 años	25 171	973	396	10	125	19	0	454
23 años	25 505	1 192	813	106	115	36	0	441
24 años	24 067	1 161	1 104	147	114	86	8	374
20 - 24 años	123 808	3 902	2 313	263	691	141	8	2 227
25 - 29 años	120 390	5 752	6 806	1 119	481	645	76	2 287
30 - 34 años	121 987	5 305	7 627	1 128	479	952	115	2 145
35 - 39 años	106 746	4 383	6 123	898	442	925	151	2 031
40 - 44 años	83 803	4 190	5 634	920	430	805	222	1 713
45 - 49 años	64 198	3 347	4 706	771	413	762	254	1 238
50 - 54 años	49 179	2 313	3 404	629	298	613	241	955
55 - 59 años	35 077	1 394	2 116	378	171	378	158	727
60 - 64 años	27 276	881	1 300	236	120	234	89	620
65 años y más	50 969	988	1 253	330	114	192	100	1 281
Mujeres	833 344	33 442	32 735	4 698	3 611	4 502	738	20 359
18 años	25 886	0	0	0	0	0	0	604
19 años	23 990	0	0	0	174	0	0	533
20 años	25 609	0	0	0	209	0	0	639
21 años	23 328	870	0	0	193	0	0	514
22 años	25 037	1 408	604	19	170	22	0	534
23 años	25 150	1 639	1 044	102	160	64	0	525
24 años	24 036	1 689	1 330	182	114	98	4	464
20 - 24 años	123 160	5 606	2 978	303	846	184	4	2 676
25 - 29 años	121 561	7 510	7 525	1 014	623	806	67	2 772
30 - 34 años	118 892	5 821	7 082	886	470	787	104	2 734
35 - 39 años	101 379	4 545	4 926	745	414	708	102	2 619
40 - 44 años	80 795	3 982	3 976	635	395	742	140	2 100
45 - 49 años	64 314	2 681	2 836	469	298	569	125	1 567
50 - 54 años	50 177	1 523	1 624	278	166	352	95	1 206
55 - 59 años	36 547	794	853	144	99	174	53	995
60 - 64 años	29 435	460	479	99	67	100	31	834
65 años y más	57 208	520	456	125	59	80	17	1 719
03 Baja California Sur	313 330	13 459	13 119	2 122	2 717	2 070	510	6 930
18 años	9 670	0	0	0	0	0	0	260
19 años	8 763	0	0	0	57	0	0	190
20 años	9 406	0	0	0	88	0	0	256
21 años	8 527	328	0	0	90	0	0	239
22 años	9 283	572	212	2	109	16	0	230
23 años	9 594	691	437	51	109	18	0	199
24 años	9 412	673	459	74	107	34	2	182
20 - 24 años	46 222	2 264	1 108	127	503	68	2	1 106
25 - 29 años	45 939	2 738	2 814	390	441	336	23	991
30 - 34 años	43 628	2 262	2 472	310	347	371	36	936
35 - 39 años	38 197	1 816	1 865	317	365	282	73	853
40 - 44 años	31 526	1 648	1 689	281	333	350	95	727
45 - 49 años	25 121	1 228	1 313	235	258	284	110	482
50 - 54 años	19 430	698	897	206	178	188	78	377
55 - 59 años	13 781	340	453	90	104	90	39	246
60 - 64 años	10 783	231	262	76	55	62	26	227
65 años y más	20 270	234	246	90	76	39	28	535
Hombres	159 784	6 898	7 716	1 301	1 453	1 231	382	2 998
18 años	5 093	0	0	0	0	0	0	113
19 años	4 487	0	0	0	20	0	0	83
20 años	4 930	0	0	0	41	0	0	114
21 años	4 335	133	0	0	37	0	0	101
22 años	4 793	225	77	0	46	7	0	107
23 años	4 954	300	186	30	43	9	0	94
24 años	4 765	289	226	41	44	12	0	81
20 - 24 años	23 777	947	489	71	211	28	0	497
25 - 29 años	23 376	1 289	1 385	199	197	160	10	443
30 - 34 años	22 203	1 079	1 361	173	179	199	22	391
35 - 39 años	19 506	916	1 090	182	215	149	55	354
40 - 44 años	15 928	899	1 105	168	196	225	71	317
45 - 49 años	12 756	745	888	160	160	192	82	200

Continúa

POBLACIÓN DE 18 AÑOS Y MÁS POR ENTIDAD FEDERATIVA, SEXO Y EDAD SEGÚN NIVEL DE ESCOLARIDAD Y GRADOS APROBADOS EN ESTUDIOS TÉCNICOS O COMERCIALES CON PREPARATORIA TERMINADA Y PROFESIONAL

Entidad federativa, sexo y edad	Población de 18 años y más	Nivel de escolaridad						
		Educación superior						No especificado
		Profesional				Maestría	Doctorado	
		4 grados	5 grados	6 y más grados	No especificado [1]			
03 Baja California Sur								
Hombres								
50 - 54 años	10 087	462	667	147	118	140	68	151
55 - 59 años	7 152	225	342	75	72	66	32	107
60 - 64 años	5 510	174	205	58	39	42	18	102
65 años y más	9 909	162	184	68	46	30	24	240
Mujeres	153 546	6 561	5 403	821	1 264	839	128	3 932
18 años	4 577	0	0	0	0	0	0	147
19 años	4 276	0	0	0	37	0	0	107
20 años	4 476	0	0	0	47	0	0	142
21 años	4 192	195	0	0	53	0	0	138
22 años	4 490	347	135	2	63	9	0	123
23 años	4 640	391	251	21	66	9	0	105
24 años	4 647	384	233	33	63	22	2	101
20 - 24 años	22 445	1 317	619	56	292	40	2	609
25 - 29 años	22 563	1 449	1 429	191	244	176	13	548
30 - 34 años	21 425	1 183	1 111	137	168	172	14	545
35 - 39 años	18 691	900	775	135	150	133	18	499
40 - 44 años	15 598	749	584	113	137	125	24	410
45 - 49 años	12 365	483	425	75	98	92	28	282
50 - 54 años	9 343	236	230	59	60	48	10	226
55 - 59 años	6 629	115	111	15	32	24	7	139
60 - 64 años	5 273	57	57	18	16	20	8	125
65 años y más	10 361	72	62	22	30	9	4	295
04 Campeche	462 169	20 661	22 014	1 990	1 204	3 472	350	6 451
18 años	16 272	0	0	0	0	0	0	226
19 años	13 393	0	0	0	62	0	0	207
20 años	15 502	0	0	0	87	0	0	311
21 años	12 637	605	0	0	20	0	0	231
22 años	14 329	991	368	5	26	12	0	216
23 años	14 195	1 094	765	35	38	28	0	210
24 años	13 343	1 085	885	54	42	41	1	175
20 - 24 años	70 006	3 775	2 018	94	213	81	1	1 143
25 - 29 años	62 455	4 771	4 767	387	215	533	12	925
30 - 34 años	59 665	3 647	4 488	353	165	680	60	893
35 - 39 años	52 899	2 887	3 392	280	149	622	65	867
40 - 44 años	43 896	2 195	2 739	259	125	532	59	568
45 - 49 años	36 152	1 621	1 971	223	123	471	59	460
50 - 54 años	29 746	925	1 281	170	76	306	40	304
55 - 59 años	21 475	412	657	101	32	125	26	236
60 - 64 años	17 979	203	368	60	23	76	15	196
65 años y más	38 231	225	333	63	21	46	13	426
Hombres	225 552	10 607	12 630	1 302	647	2 118	236	2 880
18 años	8 128	0	0	0	0	0	0	96
19 años	6 391	0	0	0	27	0	0	82
20 años	7 385	0	0	0	41	0	0	144
21 años	5 985	231	0	0	10	0	0	99
22 años	6 917	400	144	5	9	5	0	117
23 años	6 716	492	330	19	11	8	0	96
24 años	6 344	499	385	26	14	10	0	79
20 - 24 años	33 347	1 622	859	50	85	23	0	535
25 - 29 años	29 579	2 242	2 414	216	106	250	5	401
30 - 34 años	28 481	1 836	2 380	208	84	384	36	392
35 - 39 años	25 770	1 527	1 968	202	87	384	46	378
40 - 44 años	21 696	1 219	1 679	165	85	325	36	263
45 - 49 años	17 881	977	1 333	153	71	337	43	225
50 - 54 años	14 818	590	947	131	52	229	27	139
55 - 59 años	10 823	283	507	76	22	87	21	104
60 - 64 años	9 081	149	296	49	15	60	11	82
65 años y más	19 557	162	247	52	13	39	11	183
Mujeres	236 617	10 054	9 384	688	557	1 354	114	3 571
18 años	8 144	0	0	0	0	0	0	130
19 años	7 002	0	0	0	35	0	0	125
20 años	8 117	0	0	0	46	0	0	167
21 años	6 652	374	0	0	10	0	0	132

Continúa

POBLACIÓN DE 18 AÑOS Y MÁS POR ENTIDAD FEDERATIVA, SEXO Y EDAD SEGÚN NIVEL DE ESCOLARIDAD Y GRADOS APROBADOS EN ESTUDIOS TÉCNICOS O COMERCIALES CON PREPARATORIA TERMINADA Y PROFESIONAL

Entidad federativa, sexo y edad	Población de 18 años y más	Nivel de escolaridad						
		Educación superior						No especificado
		Profesional				Maestría	Doctorado	
		4 grados	5 grados	6 y más grados	No especificado [1]			
04 Campeche								
Mujeres								
22 años	7 412	591	224	0	17	7	0	99
23 años	7 479	602	435	16	27	20	0	114
24 años	6 999	586	500	28	28	31	1	96
20 - 24 años	36 659	2 153	1 159	44	128	58	1	608
25 - 29 años	32 876	2 529	2 353	171	109	283	7	524
30 - 34 años	31 184	1 811	2 108	145	81	296	24	501
35 - 39 años	27 129	1 360	1 424	78	62	238	19	489
40 - 44 años	22 200	976	1 060	94	40	207	23	305
45 - 49 años	18 271	644	638	70	52	134	16	235
50 - 54 años	14 928	335	334	39	24	77	13	165
55 - 59 años	10 652	129	150	25	10	38	5	132
60 - 64 años	8 898	54	72	11	8	16	4	114
65 años y más	18 674	63	86	11	8	7	2	243
05 Coahuila de Zaragoza	1 547 379	73 592	100 164	7 551	4 308	11 369	1 483	18 964
18 años	47 068	0	0	0	0	0	0	1 078
19 años	42 156	0	0	0	441	0	0	575
20 años	44 879	0	0	0	431	0	0	657
21 años	40 239	3 392	0	0	148	0	0	495
22 años	44 648	3 647	2 207	12	160	57	0	551
23 años	43 898	3 381	3 508	158	116	148	0	468
24 años	40 898	3 014	3 857	226	114	185	14	438
20 - 24 años	214 562	13 434	9 572	396	969	390	14	2 609
25 - 29 años	206 859	12 712	18 862	1 173	530	1 517	117	2 192
30 - 34 años	205 193	11 170	16 745	1 064	444	1 824	134	2 402
35 - 39 años	180 228	10 817	14 184	1 018	397	1 672	158	2 244
40 - 44 años	152 496	9 932	13 104	1 014	477	1 812	195	1 884
45 - 49 años	126 257	6 820	10 715	975	391	1 483	277	1 343
50 - 54 años	100 907	3 984	7 561	759	293	1 193	224	1 136
55 - 59 años	77 889	2 128	4 358	487	150	766	163	917
60 - 64 años	64 043	1 240	2 505	299	115	399	104	772
65 años y más	129 721	1 355	2 558	366	101	313	97	1 812
Hombres	755 940	35 609	57 080	4 385	2 131	6 767	1 055	7 725
18 años	24 007	0	0	0	0	0	0	465
19 años	20 980	0	0	0	180	0	0	251
20 años	22 364	0	0	0	166	0	0	292
21 años	20 105	1 321	0	0	60	0	0	223
22 años	22 533	1 587	944	6	71	26	0	271
23 años	21 846	1 498	1 529	80	60	54	0	206
24 años	20 385	1 355	1 809	118	48	75	5	210
20 - 24 años	107 233	5 761	4 282	204	405	155	5	1 202
25 - 29 años	101 494	5 742	9 443	610	226	746	66	935
30 - 34 años	99 340	5 106	8 901	559	213	1 039	79	916
35 - 39 años	87 416	5 079	7 994	562	199	994	97	812
40 - 44 años	74 035	5 042	7 701	569	248	1 006	125	725
45 - 49 años	61 359	3 770	6 853	591	236	923	204	578
50 - 54 años	49 273	2 346	5 126	516	188	825	171	448
55 - 59 años	38 342	1 262	3 112	323	102	567	139	377
60 - 64 años	30 923	726	1 827	201	73	283	85	300
65 años y más	61 538	775	1 841	250	61	229	84	716
Mujeres	791 439	37 983	43 084	3 166	2 177	4 602	428	11 239
18 años	23 061	0	0	0	0	0	0	613
19 años	21 176	0	0	0	261	0	0	324
20 años	22 515	0	0	0	265	0	0	365
21 años	20 134	2 071	0	0	88	0	0	272
22 años	22 115	2 060	1 263	6	89	31	0	280
23 años	22 052	1 883	1 979	78	56	94	0	262
24 años	20 513	1 659	2 048	108	66	110	9	228
20 - 24 años	107 329	7 673	5 290	192	564	235	9	1 407
25 - 29 años	105 365	6 970	9 419	563	304	771	51	1 257
30 - 34 años	105 853	6 064	7 844	505	231	785	55	1 486
35 - 39 años	92 812	5 738	6 190	456	198	678	61	1 432
40 - 44 años	78 461	4 890	5 403	445	229	806	70	1 159
45 - 49 años	64 898	3 050	3 862	384	155	560	73	765
50 - 54 años	51 634	1 638	2 435	243	105	368	53	688

Continúa

POBLACIÓN DE 18 AÑOS Y MÁS POR ENTIDAD FEDERATIVA, SEXO Y EDAD SEGÚN NIVEL DE ESCOLARIDAD Y GRADOS APROBADOS EN ESTUDIOS TÉCNICOS O COMERCIALES CON PREPARATORIA TERMINADA Y PROFESIONAL

Entidad federativa, sexo y edad	Población de 18 años y más	Nivel de escolaridad						
		Educación superior						No especificado
		Profesional				Maestría	Doctorado	
		4 grados	5 grados	6 y más grados	No especificado [1]			
05 Coahuila de Zaragoza								
Mujeres								
55 - 59 años	39 547	866	1 246	164	48	199	24	540
60 - 64 años	33 120	514	678	98	42	116	19	472
65 años y más	68 183	580	717	116	40	84	13	1 096
06 Colima	351 791	13 164	20 379	2 813	793	2 955	491	4 326
18 años	11 701	0	0	0	0	0	0	189
19 años	10 545	0	0	0	58	0	0	135
20 años	10 942	0	0	0	84	0	0	140
21 años	9 475	560	0	0	51	0	0	90
22 años	10 294	912	359	0	47	13	0	118
23 años	10 085	812	663	61	21	31	0	109
24 años	9 253	701	678	103	20	51	5	69
20 - 24 años	50 049	2 985	1 700	164	223	95	5	526
25 - 29 años	44 660	2 641	3 799	475	88	432	40	446
30 - 34 años	44 016	1 789	3 428	382	69	486	46	501
35 - 39 años	39 605	1 562	2 966	382	73	471	71	522
40 - 44 años	34 968	1 523	2 925	450	87	506	94	436
45 - 49 años	28 969	1 186	2 201	375	85	390	98	334
50 - 54 años	23 348	662	1 500	260	40	291	59	292
55 - 59 años	17 614	359	880	134	17	141	34	207
60 - 64 años	14 442	222	508	91	18	74	19	213
65 años y más	31 874	235	472	100	35	69	25	525
Hombres	169 710	6 150	11 883	1 601	399	1 833	361	1 540
18 años	5 742	0	0	0	0	0	0	73
19 años	5 084	0	0	0	25	0	0	49
20 años	5 340	0	0	0	33	0	0	58
21 años	4 597	217	0	0	28	0	0	37
22 años	4 963	362	138	0	21	6	0	39
23 años	4 878	346	302	34	13	13	0	44
24 años	4 357	295	310	58	11	32	3	23
20 - 24 años	24 135	1 220	750	92	106	51	3	201
25 - 29 años	21 164	1 116	1 932	222	38	214	28	142
30 - 34 años	21 077	785	1 803	190	39	267	33	146
35 - 39 años	18 850	736	1 647	187	32	290	36	163
40 - 44 años	16 970	741	1 774	245	41	308	73	152
45 - 49 años	14 171	626	1 465	243	46	269	77	113
50 - 54 años	11 439	417	1 089	181	26	214	45	118
55 - 59 años	8 732	230	649	100	8	107	26	79
60 - 64 años	7 075	138	403	67	14	58	16	79
65 años y más	15 271	141	371	74	24	55	24	225
Mujeres	182 081	7 014	8 496	1 212	394	1 122	130	2 786
18 años	5 959	0	0	0	0	0	0	116
19 años	5 461	0	0	0	33	0	0	86
20 años	5 602	0	0	0	51	0	0	82
21 años	4 878	343	0	0	23	0	0	53
22 años	5 331	550	221	0	26	7	0	79
23 años	5 207	466	361	27	8	18	0	65
24 años	4 896	406	368	45	9	19	2	46
20 - 24 años	25 914	1 765	950	72	117	44	2	325
25 - 29 años	23 496	1 525	1 867	253	50	218	12	304
30 - 34 años	22 939	1 004	1 625	192	30	219	13	355
35 - 39 años	20 755	826	1 319	195	41	181	35	359
40 - 44 años	17 998	782	1 151	205	46	198	21	284
45 - 49 años	14 798	560	736	132	39	121	21	221
50 - 54 años	11 909	245	411	79	14	77	14	174
55 - 59 años	8 882	129	231	34	9	34	8	128
60 - 64 años	7 367	84	105	24	4	16	3	134
65 años y más	16 603	94	101	26	11	14	1	300
07 Chiapas	2 334 109	50 812	83 037	5 244	3 431	8 294	813	31 614
18 años	100 549	0	0	0	0	0	0	1 006
19 años	77 077	0	0	0	276	0	0	769
20 años	91 101	0	0	0	362	0	0	1 136
21 años	63 616	1 990	0	0	150	0	0	824
22 años	79 704	2 867	1 655	16	167	62	0	922

Continúa

POBLACIÓN DE 18 AÑOS Y MÁS POR ENTIDAD FEDERATIVA, SEXO Y EDAD SEGÚN NIVEL DE ESCOLARIDAD Y GRADOS APROBADOS EN ESTUDIOS TÉCNICOS O COMERCIALES CON PREPARATORIA TERMINADA Y PROFESIONAL

Entidad federativa, sexo y edad	Población de 18 años y más	Nivel de escolaridad						
		Educación superior						No especificado
		Profesional				Maestría	Doctorado	
		4 grados	5 grados	6 y más grados	No especificado [1]			
07 Chiapas								
23 años	76 808	2 930	2 900	176	121	161	0	827
24 años	72 226	2 550	3 561	186	115	203	12	737
20 - 24 años	383 455	10 337	8 116	378	915	426	12	4 446
25 - 29 años	324 289	9 800	18 365	985	435	1 587	70	3 347
30 - 34 años	283 522	7 440	14 902	890	390	1 544	109	3 193
35 - 39 años	257 320	6 770	12 527	779	372	1 308	116	3 299
40 - 44 años	210 437	7 086	10 909	795	424	1 327	138	3 108
45 - 49 años	176 142	4 685	7 882	555	272	992	139	2 738
50 - 54 años	139 301	2 321	4 901	366	151	608	123	2 172
55 - 59 años	103 667	1 135	2 469	211	83	269	46	1 745
60 - 64 años	98 728	626	1 481	122	42	134	21	1 883
65 años y más	179 622	612	1 485	163	71	99	39	3 908
Hombres	1 120 100	27 569	48 715	3 236	1 920	4 938	578	12 399
18 años	49 054	0	0	0	0	0	0	456
19 años	36 064	0	0	0	116	0	0	309
20 años	42 460	0	0	0	170	0	0	459
21 años	29 922	895	0	0	69	0	0	370
22 años	37 666	1 286	773	7	78	25	0	415
23 años	35 703	1 389	1 303	85	54	51	0	383
24 años	33 487	1 288	1 671	105	60	89	4	298
20 - 24 años	179 238	4 858	3 747	197	431	165	4	1 925
25 - 29 años	150 453	5 158	9 576	535	243	779	42	1 359
30 - 34 años	132 962	3 993	8 343	506	230	846	67	1 199
35 - 39 años	121 598	3 677	7 458	480	209	759	79	1 199
40 - 44 años	102 657	3 955	6 733	518	258	851	96	1 212
45 - 49 años	86 422	2 826	5 346	371	186	678	105	1 048
50 - 54 años	69 845	1 511	3 449	265	107	462	99	816
55 - 59 años	51 992	758	1 815	150	61	210	34	649
60 - 64 años	48 847	432	1 128	89	30	110	18	699
65 años y más	90 968	401	1 120	125	49	78	34	1 528
Mujeres	1 214 009	23 243	34 322	2 008	1 511	3 356	235	19 215
18 años	51 495	0	0	0	0	0	0	550
19 años	41 013	0	0	0	160	0	0	460
20 años	48 641	0	0	0	192	0	0	677
21 años	33 694	1 095	0	0	81	0	0	454
22 años	42 038	1 581	882	9	89	37	0	507
23 años	41 105	1 541	1 597	91	67	110	0	444
24 años	38 739	1 262	1 890	81	55	114	8	439
20 - 24 años	204 217	5 479	4 369	181	484	261	8	2 521
25 - 29 años	173 836	4 642	8 789	450	192	808	28	1 988
30 - 34 años	150 560	3 447	6 559	384	160	698	42	1 994
35 - 39 años	135 722	3 093	5 069	299	163	549	37	2 100
40 - 44 años	107 780	3 131	4 176	277	166	476	42	1 896
45 - 49 años	89 720	1 859	2 536	184	86	314	34	1 690
50 - 54 años	69 456	810	1 452	101	44	146	24	1 356
55 - 59 años	51 675	377	654	61	22	59	12	1 096
60 - 64 años	49 881	194	353	33	12	24	3	1 184
65 años y más	88 654	211	365	38	22	21	5	2 380
08 Chihuahua	1 930 169	61 887	87 152	12 459	7 346	13 517	1 347	37 175
18 años	60 878	0	0	0	0	0	0	1 213
19 años	53 450	0	0	0	306	0	0	923
20 años	57 741	0	0	0	394	0	0	1 155
21 años	50 437	2 153	0	0	262	0	0	924
22 años	54 294	3 227	1 362	28	196	58	0	843
23 años	54 097	3 236	2 507	272	215	133	0	899
24 años	50 937	2 917	2 996	408	249	222	10	782
20 - 24 años	267 506	11 533	6 865	708	1 316	413	10	4 603
25 - 29 años	250 016	11 079	16 186	2 074	915	2 006	84	4 121
30 - 34 años	257 676	9 636	14 828	1 986	974	2 313	160	4 610
35 - 39 años	233 533	8 765	13 225	1 840	932	2 146	190	4 626
40 - 44 años	193 322	8 246	12 657	1 818	951	2 252	198	4 017
45 - 49 años	153 968	5 719	9 405	1 434	746	1 836	244	3 087
50 - 54 años	119 550	3 151	6 220	1 061	483	1 193	216	2 411
55 - 59 años	92 987	1 609	3 305	612	306	719	111	1 765
60 - 64 años	80 050	966	2 112	442	187	370	57	1 778

Continúa

POBLACIÓN DE 18 AÑOS Y MÁS POR ENTIDAD FEDERATIVA, SEXO Y EDAD SEGÚN NIVEL DE ESCOLARIDAD Y GRADOS APROBADOS EN ESTUDIOS TÉCNICOS O COMERCIALES CON PREPARATORIA TERMINADA Y PROFESIONAL

Entidad federativa, sexo y edad	Población de 18 años y más	Nivel de escolaridad						
		Educación superior						No especificado
		Profesional				Maestría	Doctorado	
		4 grados	5 grados	6 y más grados	No especificado [1]			
08 Chihuahua								
65 años y más	167 233	1 183	2 349	484	230	269	77	4 021
Hombres	945 864	29 869	48 549	7 129	3 737	7 926	939	16 003
18 años	31 135	0	0	0	0	0	0	556
19 años	26 929	0	0	0	124	0	0	431
20 años	28 737	0	0	0	164	0	0	533
21 años	24 962	821	0	0	106	0	0	400
22 años	27 215	1 304	556	10	91	25	0	394
23 años	27 043	1 365	1 073	134	95	62	0	455
24 años	25 569	1 222	1 329	215	116	104	6	355
20 - 24 años	133 526	4 712	2 958	359	572	191	6	2 137
25 - 29 años	123 385	4 938	7 708	1 076	433	957	45	1 894
30 - 34 años	127 117	4 508	7 578	1 061	453	1 308	89	1 940
35 - 39 años	114 930	4 273	7 213	990	465	1 216	130	1 873
40 - 44 años	94 501	4 167	7 353	1 064	481	1 314	131	1 648
45 - 49 años	74 445	3 177	5 956	883	451	1 135	189	1 307
50 - 54 años	57 774	1 872	4 240	659	298	798	160	997
55 - 59 años	44 511	969	2 354	421	191	518	85	756
60 - 64 años	38 234	584	1 497	297	127	290	43	766
65 años y más	79 377	669	1 692	319	142	199	61	1 698
Mujeres	984 305	32 018	38 603	5 330	3 609	5 591	408	21 172
18 años	29 743	0	0	0	0	0	0	657
19 años	26 521	0	0	0	182	0	0	492
20 años	29 004	0	0	0	230	0	0	622
21 años	25 475	1 332	0	0	156	0	0	524
22 años	27 079	1 923	806	18	105	33	0	449
23 años	27 054	1 871	1 434	138	120	71	0	444
24 años	25 368	1 695	1 667	193	133	118	4	427
20 - 24 años	133 980	6 821	3 907	349	744	222	4	2 466
25 - 29 años	126 631	6 141	8 478	998	482	1 049	39	2 227
30 - 34 años	130 559	5 128	7 250	925	521	1 005	71	2 670
35 - 39 años	118 603	4 492	6 012	850	467	930	60	2 753
40 - 44 años	98 821	4 079	5 304	754	470	938	67	2 369
45 - 49 años	79 523	2 542	3 449	551	295	701	55	1 780
50 - 54 años	61 776	1 279	1 980	402	185	395	56	1 414
55 - 59 años	48 476	640	951	191	115	201	26	1 009
60 - 64 años	41 816	382	615	145	60	80	14	1 012
65 años y más	87 856	514	657	165	88	70	16	2 323
09 Distrito Federal	5 980 033	487 781	402 373	56 426	18 237	91 988	22 631	98 266
18 años	158 676	0	0	0	0	0	0	3 272
19 años	143 199	0	0	0	804	0	0	2 272
20 años	159 746	0	0	0	950	0	0	2 999
21 años	142 866	6 919	0	0	518	0	0	2 343
22 años	159 974	12 824	4 429	39	434	303	0	2 538
23 años	155 001	16 215	8 004	907	470	630	0	2 349
24 años	148 054	17 448	10 573	1 423	419	1 181	83	2 048
20 - 24 años	765 641	53 406	23 006	2 369	2 791	2 114	83	12 277
25 - 29 años	735 441	85 178	68 543	9 767	2 308	13 307	1 342	11 878
30 - 34 años	755 600	79 914	67 650	9 232	2 563	17 419	2 568	12 880
35 - 39 años	678 990	66 173	55 854	7 134	2 272	13 818	2 660	11 910
40 - 44 años	596 540	60 099	49 080	6 648	1 924	11 939	2 929	9 614
45 - 49 años	515 878	49 414	42 464	6 399	1 698	11 267	3 306	7 657
50 - 54 años	441 077	36 713	34 964	5 143	1 361	8 954	3 215	6 724
55 - 59 años	329 553	21 649	22 740	3 180	907	5 815	2 323	4 821
60 - 64 años	263 228	14 279	15 418	2 319	646	3 523	1 702	4 505
65 años y más	596 210	20 956	22 654	4 235	963	3 832	2 503	10 456
Hombres	2 784 426	242 202	223 563	32 288	9 361	52 433	14 189	36 215
18 años	78 694	0	0	0	0	0	0	1 457
19 años	69 750	0	0	0	349	0	0	945
20 años	78 346	0	0	0	391	0	0	1 339
21 años	69 747	2 696	0	0	227	0	0	986
22 años	77 870	5 092	1 800	20	185	111	0	1 069
23 años	75 601	6 618	3 380	387	190	264	0	997
24 años	71 480	7 406	4 683	633	176	510	32	807
20 - 24 años	373 044	21 812	9 863	1 040	1 169	885	32	5 198

Continúa

POBLACIÓN DE 18 AÑOS Y MÁS POR ENTIDAD FEDERATIVA, SEXO Y EDAD SEGÚN NIVEL DE ESCOLARIDAD Y GRADOS APROBADOS EN ESTUDIOS TÉCNICOS O COMERCIALES CON PREPARATORIA TERMINADA Y PROFESIONAL

Entidad federativa, sexo y edad	Población de 18 años y más	Nivel de escolaridad						
		Educación superior						No especificado
		Profesional				Maestría	Doctorado	
		4 grados	5 grados	6 y más grados	No especificado [1]			
09 Distrito Federal								
Hombres								
25 - 29 años	353 337	38 396	32 646	4 836	1 041	6 394	703	4 719
30 - 34 años	359 952	37 153	34 203	4 912	1 231	9 351	1 419	4 829
35 - 39 años	319 519	31 883	29 520	3 988	1 177	7 835	1 595	4 550
40 - 44 años	278 656	30 127	27 683	3 778	1 006	6 943	1 762	3 503
45 - 49 años	237 757	26 424	25 208	3 765	951	6 645	2 047	2 664
50 - 54 años	202 356	21 376	22 331	3 305	839	5 588	2 086	2 356
55 - 59 años	150 909	13 296	15 371	2 127	567	3 789	1 556	1 607
60 - 64 años	117 398	8 729	10 660	1 518	417	2 376	1 147	1 492
65 años y más	243 054	13 006	16 078	3 019	614	2 627	1 842	2 895
Mujeres	3 195 607	245 579	178 810	24 138	8 876	39 555	8 442	62 051
18 años	79 982	0	0	0	0	0	0	1 815
19 años	73 449	0	0	0	455	0	0	1 327
20 años	81 400	0	0	0	559	0	0	1 660
21 años	73 119	4 223	0	0	291	0	0	1 357
22 años	82 104	7 732	2 629	19	249	192	0	1 469
23 años	79 400	9 597	4 624	520	280	366	0	1 352
24 años	76 574	10 042	5 890	790	243	671	51	1 241
20 - 24 años	392 597	31 594	13 143	1 329	1 622	1 229	51	7 079
25 - 29 años	382 104	46 782	35 897	4 931	1 267	6 913	639	7 159
30 - 34 años	395 648	42 761	33 447	4 320	1 332	8 068	1 149	8 051
35 - 39 años	359 471	34 290	26 334	3 146	1 095	5 983	1 065	7 360
40 - 44 años	317 884	29 972	21 397	2 870	918	4 996	1 167	6 111
45 - 49 años	278 121	22 990	17 256	2 634	747	4 622	1 259	4 993
50 - 54 años	238 721	15 337	12 633	1 838	522	3 366	1 129	4 368
55 - 59 años	178 644	8 353	7 369	1 053	340	2 026	767	3 214
60 - 64 años	145 830	5 550	4 758	801	229	1 147	555	3 013
65 años y más	353 156	7 950	6 576	1 216	349	1 205	661	7 561
10 Durango	893 392	33 219	39 337	3 823	1 598	5 744	617	10 375
18 años	31 162	0	0	0	0	0	0	388
19 años	26 774	0	0	0	105	0	0	334
20 años	27 570	0	0	0	153	0	0	354
21 años	23 563	1 164	0	0	67	0	0	299
22 años	25 968	1 775	749	4	56	22	0	308
23 años	24 837	1 853	1 449	86	47	55	0	227
24 años	22 982	1 568	1 616	115	37	98	3	205
20 - 24 años	124 920	6 360	3 814	205	360	175	3	1 393
25 - 29 años	111 556	6 008	7 849	628	197	767	33	951
30 - 34 años	110 058	4 783	6 559	563	185	845	49	1 136
35 - 39 años	99 365	4 426	5 498	526	199	899	66	1 174
40 - 44 años	85 571	4 557	5 119	614	199	973	99	1 182
45 - 49 años	70 558	3 316	4 223	488	167	843	146	821
50 - 54 años	57 570	1 784	2 978	326	71	643	103	653
55 - 59 años	45 386	920	1 552	171	43	336	68	508
60 - 64 años	40 026	511	814	128	34	136	24	488
65 años y más	90 446	554	931	174	38	127	26	1 347
Hombres	426 062	17 005	21 534	2 193	829	3 272	429	3 987
18 años	15 507	0	0	0	0	0	0	159
19 años	12 986	0	0	0	45	0	0	141
20 años	13 048	0	0	0	70	0	0	161
21 años	11 085	466	0	0	21	0	0	146
22 años	12 442	790	288	2	26	9	0	125
23 años	11 823	861	645	38	20	23	0	89
24 años	10 974	745	707	62	14	41	0	75
20 - 24 años	59 372	2 862	1 640	102	151	73	0	596
25 - 29 años	52 329	2 801	3 716	342	89	332	18	369
30 - 34 años	51 803	2 329	3 337	300	105	440	24	346
35 - 39 años	46 784	2 181	2 911	283	109	486	34	395
40 - 44 años	40 303	2 466	2 967	344	114	538	66	416
45 - 49 años	33 419	1 945	2 624	302	101	540	107	298
50 - 54 años	27 707	1 125	1 991	221	46	445	78	279
55 - 59 años	21 832	606	1 103	111	28	233	60	200
60 - 64 años	19 550	350	596	85	20	95	20	212
65 años y más	44 470	340	649	103	21	90	22	576

Continúa

POBLACIÓN DE 18 AÑOS Y MÁS POR ENTIDAD FEDERATIVA, SEXO Y EDAD SEGÚN NIVEL DE ESCOLARIDAD Y GRADOS APROBADOS EN ESTUDIOS TÉCNICOS O COMERCIALES CON PREPARATORIA TERMINADA Y PROFESIONAL

Entidad federativa, sexo y edad	Población de 18 años y más	Nivel de escolaridad						
		Educación superior						No especificado
		Profesional				Maestría	Doctorado	
		4 grados	5 grados	6 y más grados	No especificado [1]			
10 Durango								
Mujeres	467 330	16 214	17 803	1 630	769	2 472	188	6 388
18 años	15 655	0	0	0	0	0	0	229
19 años	13 788	0	0	0	60	0	0	193
20 años	14 522	0	0	0	83	0	0	193
21 años	12 478	698	0	0	46	0	0	153
22 años	13 526	985	461	2	30	13	0	183
23 años	13 014	992	804	48	27	32	0	138
24 años	12 008	823	909	53	23	57	3	130
20 - 24 años	65 548	3 498	2 174	103	209	102	3	797
25 - 29 años	59 227	3 207	4 133	286	108	435	15	582
30 - 34 años	58 255	2 454	3 222	263	80	405	25	790
35 - 39 años	52 581	2 245	2 587	243	90	413	32	779
40 - 44 años	45 268	2 091	2 152	270	85	435	33	766
45 - 49 años	37 139	1 371	1 599	186	66	303	39	523
50 - 54 años	29 863	659	987	105	25	198	25	374
55 - 59 años	23 554	314	449	60	15	103	8	308
60 - 64 años	20 476	161	218	43	14	41	4	276
65 años y más	45 976	214	282	71	17	37	4	771
11 Guanajuato	2 871 487	80 714	85 478	11 436	4 980	17 363	2 945	37 665
18 años	102 264	0	0	0	0	0	0	1 016
19 años	87 888	0	0	0	235	0	0	865
20 años	94 026	0	0	0	348	0	0	1 070
21 años	78 781	2 392	0	0	165	0	0	903
22 años	88 896	3 965	1 610	17	187	103	0	960
23 años	84 799	4 209	2 657	231	150	170	0	840
24 años	78 907	3 904	3 270	341	148	317	22	744
20 - 24 años	425 409	14 470	7 537	589	998	590	22	4 517
25 - 29 años	377 109	15 377	17 225	1 892	667	2 661	207	3 348
30 - 34 años	361 384	12 675	15 175	1 693	578	3 033	309	3 376
35 - 39 años	321 689	11 106	12 492	1 626	592	2 919	415	3 421
40 - 44 años	269 592	10 481	10 845	1 707	667	2 802	505	3 559
45 - 49 años	219 520	7 087	8 191	1 485	457	2 211	532	3 053
50 - 54 años	180 011	4 101	5 889	1 000	306	1 474	447	2 676
55 - 59 años	135 455	2 225	3 564	590	181	785	208	2 287
60 - 64 años	117 552	1 416	2 135	364	114	483	131	2 320
65 años y más	273 614	1 776	2 425	490	185	405	169	7 227
Hombres	1 312 134	37 231	48 360	6 762	2 425	9 772	1 977	14 702
18 años	48 197	0	0	0	0	0	0	448
19 años	39 829	0	0	0	92	0	0	354
20 años	41 866	0	0	0	135	0	0	448
21 años	35 353	851	0	0	66	0	0	360
22 años	39 540	1 429	609	10	78	41	0	411
23 años	37 310	1 634	1 102	112	49	63	0	323
24 años	34 924	1 570	1 441	168	62	132	10	279
20 - 24 años	188 993	5 484	3 152	290	390	236	10	1 821
25 - 29 años	167 451	6 261	8 365	994	271	1 196	102	1 294
30 - 34 años	163 437	5 443	7 937	900	261	1 560	170	1 227
35 - 39 años	147 170	5 142	7 112	916	274	1 600	257	1 211
40 - 44 años	124 556	5 222	6 417	1 008	376	1 604	323	1 380
45 - 49 años	102 288	3 964	5 390	972	278	1 420	381	1 180
50 - 54 años	84 056	2 394	4 096	682	196	988	341	1 009
55 - 59 años	64 147	1 407	2 585	417	113	556	159	900
60 - 64 años	54 792	850	1 580	248	68	332	103	892
65 años y más	127 218	1 064	1 726	335	106	280	131	2 986
Mujeres	1 559 353	43 483	37 118	4 674	2 555	7 591	968	22 963
18 años	54 067	0	0	0	0	0	0	568
19 años	48 059	0	0	0	143	0	0	511
20 años	52 160	0	0	0	213	0	0	622
21 años	43 428	1 541	0	0	99	0	0	543
22 años	49 356	2 536	1 001	7	109	62	0	549
23 años	47 489	2 575	1 555	119	101	107	0	517
24 años	43 983	2 334	1 829	173	86	185	12	465
20 - 24 años	236 416	8 986	4 385	299	608	354	12	2 696
25 - 29 años	209 658	9 116	8 860	898	396	1 465	105	2 054
30 - 34 años	197 947	7 232	7 238	793	317	1 473	139	2 149

Continúa

POBLACIÓN DE 18 AÑOS Y MÁS POR ENTIDAD FEDERATIVA, SEXO Y EDAD SEGÚN NIVEL DE ESCOLARIDAD Y GRADOS APROBADOS EN ESTUDIOS TÉCNICOS O COMERCIALES CON PREPARATORIA TERMINADA Y PROFESIONAL

Entidad federativa, sexo y edad	Población de 18 años y más	Nivel de escolaridad						
		Educación superior						No especificado
		Profesional				Maestría	Doctorado	
		4 grados	5 grados	6 y más grados	No especificado [1]			
11 Guanajuato								
Mujeres								
35 - 39 años	174 519	5 964	5 380	710	318	1 319	158	2 210
40 - 44 años	145 036	5 259	4 428	699	291	1 198	182	2 179
45 - 49 años	117 232	3 123	2 801	513	179	791	151	1 873
50 - 54 años	95 955	1 707	1 793	318	110	486	106	1 667
55 - 59 años	71 308	818	979	173	68	229	49	1 387
60 - 64 años	62 760	566	555	116	46	151	28	1 428
65 años y más	146 396	712	699	155	79	125	38	4 241
12 Guerrero	1 735 390	46 084	84 904	6 452	3 959	6 181	915	38 096
18 años	67 952	0	0	0	0	0	0	1 226
19 años	53 168	0	0	0	265	0	0	1 116
20 años	59 537	0	0	0	324	0	0	1 436
21 años	44 364	2 410	0	0	115	0	0	1 048
22 años	52 408	3 206	1 750	13	145	42	0	1 060
23 años	50 042	2 813	2 879	156	120	87	0	952
24 años	46 053	2 418	3 429	264	135	111	5	811
20 - 24 años	252 404	10 847	8 058	433	839	240	5	5 307
25 - 29 años	212 665	9 073	17 885	1 239	582	920	77	3 476
30 - 34 años	198 099	6 190	15 360	1 144	515	931	88	3 146
35 - 39 años	181 518	5 159	12 692	886	465	983	115	3 192
40 - 44 años	158 810	5 646	11 518	931	453	1 049	150	3 249
45 - 49 años	135 306	4 125	8 319	742	379	919	188	2 974
50 - 54 años	112 818	2 365	5 241	489	208	555	139	2 693
55 - 59 años	89 468	1 239	2 761	270	117	296	78	2 353
60 - 64 años	80 235	723	1 460	156	65	163	35	2 389
65 años y más	192 947	717	1 610	162	71	125	40	6 975
Hombres	804 590	20 209	45 088	3 608	1 942	3 523	603	14 458
18 años	32 891	0	0	0	0	0	0	491
19 años	24 225	0	0	0	105	0	0	405
20 años	27 205	0	0	0	130	0	0	556
21 años	19 942	854	0	0	53	0	0	376
22 años	23 986	1 252	627	6	59	14	0	440
23 años	22 571	1 160	1 130	68	38	35	0	374
24 años	21 019	968	1 516	125	57	41	1	322
20 - 24 años	114 723	4 234	3 273	199	337	90	1	2 068
25 - 29 años	96 552	3 689	8 201	596	276	406	32	1 318
30 - 34 años	90 739	2 550	7 480	585	235	460	48	1 168
35 - 39 años	83 257	2 136	6 592	482	229	514	65	1 137
40 - 44 años	74 032	2 566	6 642	515	228	587	93	1 184
45 - 49 años	63 531	2 093	5 267	482	226	631	138	1 144
50 - 54 años	53 978	1 330	3 507	321	135	398	105	1 042
55 - 59 años	42 807	736	1 912	195	77	230	58	917
60 - 64 años	37 731	431	1 048	113	44	119	28	916
65 años y más	90 124	444	1 166	120	50	88	35	2 668
Mujeres	930 800	25 875	39 816	2 844	2 017	2 658	312	23 638
18 años	35 061	0	0	0	0	0	0	735
19 años	28 943	0	0	0	160	0	0	711
20 años	32 332	0	0	0	194	0	0	880
21 años	24 422	1 556	0	0	62	0	0	672
22 años	28 422	1 954	1 123	7	86	28	0	620
23 años	27 471	1 653	1 749	88	82	52	0	578
24 años	25 034	1 450	1 913	139	78	70	4	489
20 - 24 años	137 681	6 613	4 785	234	502	150	4	3 239
25 - 29 años	116 113	5 384	9 684	643	306	514	45	2 158
30 - 34 años	107 360	3 640	7 880	559	280	471	40	1 978
35 - 39 años	98 261	3 023	6 100	404	236	469	50	2 055
40 - 44 años	84 778	3 080	4 876	416	225	462	57	2 065
45 - 49 años	71 775	2 032	3 052	260	153	288	50	1 830
50 - 54 años	58 840	1 035	1 734	168	73	157	34	1 651
55 - 59 años	46 661	503	849	75	40	66	20	1 436
60 - 64 años	42 504	292	412	43	21	44	7	1 473
65 años y más	102 823	273	444	42	21	37	5	4 307
13 Hidalgo	1 416 629	66 982	25 582	6 193	2 007	5 693	762	21 712
18 años	48 671	0	0	0	0	0	0	741

Continúa

POBLACIÓN DE 18 AÑOS Y MÁS POR ENTIDAD FEDERATIVA, SEXO Y EDAD SEGÚN NIVEL DE ESCOLARIDAD Y GRADOS APROBADOS EN ESTUDIOS TÉCNICOS O COMERCIALES CON PREPARATORIA TERMINADA Y PROFESIONAL

Entidad federativa, sexo y edad	Población de 18 años y más	Nivel de escolaridad						
		Educación superior						No especificado
		Profesional				Maestría	Doctorado	
		4 grados	5 grados	6 y más grados	No especificado [1]			
13 Hidalgo								
19 años	40 427	0	0	0	154	0	0	743
20 años	43 181	0	0	0	129	0	0	853
21 años	36 050	1 408	0	0	110	0	0	696
22 años	40 702	2 647	657	12	81	34	0	700
23 años	39 469	2 976	1 093	152	63	87	0	624
24 años	37 092	2 922	1 292	228	64	120	4	510
20 - 24 años	196 494	9 953	3 042	392	447	241	4	3 383
25 - 29 años	175 226	12 826	5 682	1 190	267	870	63	2 366
30 - 34 años	173 306	10 603	4 260	1 071	246	1 042	129	2 316
35 - 39 años	159 174	9 471	3 518	908	237	887	123	2 200
40 - 44 años	135 441	8 913	3 165	894	224	934	150	2 019
45 - 49 años	116 547	6 634	2 582	683	182	778	105	1 618
50 - 54 años	93 857	3 942	1 576	441	127	505	93	1 368
55 - 59 años	73 161	2 083	831	268	57	234	49	1 072
60 - 64 años	65 005	1 197	446	140	38	125	23	1 050
65 años y más	139 320	1 360	480	206	28	77	23	2 836
Hombres	656 063	33 056	14 325	3 549	963	3 305	487	7 659
18 años	23 287	0	0	0	0	0	0	274
19 años	18 502	0	0	0	61	0	0	285
20 años	19 695	0	0	0	58	0	0	338
21 años	16 240	535	0	0	44	0	0	269
22 años	18 347	1 045	283	4	31	17	0	285
23 años	17 389	1 164	469	67	27	44	0	256
24 años	16 463	1 203	593	95	24	56	2	200
20 - 24 años	88 134	3 947	1 345	166	184	117	2	1 348
25 - 29 años	78 011	5 666	2 761	622	118	399	36	828
30 - 34 años	78 284	4 832	2 216	558	125	545	61	789
35 - 39 años	73 325	4 609	1 986	501	104	496	77	699
40 - 44 años	63 506	4 681	1 915	523	112	557	94	686
45 - 49 años	55 512	3 841	1 660	441	98	527	73	554
50 - 54 años	45 771	2 492	1 141	289	82	363	78	462
55 - 59 años	35 672	1 360	619	197	40	166	35	380
60 - 64 años	31 058	745	333	105	24	82	15	355
65 años y más	65 001	883	349	147	15	53	16	999
Mujeres	760 566	33 926	11 257	2 644	1 044	2 388	275	14 053
18 años	25 384	0	0	0	0	0	0	467
19 años	21 925	0	0	0	93	0	0	458
20 años	23 486	0	0	0	71	0	0	515
21 años	19 810	873	0	0	66	0	0	427
22 años	22 355	1 602	374	8	50	17	0	415
23 años	22 080	1 812	624	85	36	43	0	368
24 años	20 629	1 719	699	133	40	64	2	310
20 - 24 años	108 360	6 006	1 697	226	263	124	2	2 035
25 - 29 años	97 215	7 160	2 921	568	149	471	27	1 538
30 - 34 años	95 022	5 771	2 044	513	121	497	68	1 527
35 - 39 años	85 849	4 862	1 532	407	133	391	46	1 501
40 - 44 años	71 935	4 232	1 250	371	112	377	56	1 333
45 - 49 años	61 035	2 793	922	242	84	251	32	1 064
50 - 54 años	48 086	1 450	435	152	45	142	15	906
55 - 59 años	37 489	723	212	71	17	68	14	692
60 - 64 años	33 947	452	113	35	14	43	8	695
65 años y más	74 319	477	131	59	13	24	7	1 837
14 Jalisco	4 074 967	221 516	157 802	20 158	8 190	31 994	5 052	63 419
18 años	136 799	0	0	0	0	0	0	2 070
19 años	123 377	0	0	0	551	0	0	1 652
20 años	129 442	0	0	0	504	0	0	2 089
21 años	115 571	4 515	0	0	280	0	0	1 669
22 años	125 390	8 423	2 515	29	300	115	0	1 838
23 años	119 030	10 311	4 380	382	234	252	0	1 606
24 años	112 238	10 826	5 317	620	245	416	35	1 411
20 - 24 años	601 671	34 075	12 212	1 031	1 563	783	35	8 613
25 - 29 años	523 866	46 677	27 123	3 074	1 040	4 284	371	7 448
30 - 34 años	509 541	35 121	25 071	2 936	1 004	5 263	509	7 432
35 - 39 años	448 698	27 288	22 919	2 687	874	5 064	630	6 796
40 - 44 años	379 829	25 347	21 496	2 773	923	4 907	800	5 667

Continúa

POBLACIÓN DE 18 AÑOS Y MÁS POR ENTIDAD FEDERATIVA, SEXO Y EDAD SEGÚN NIVEL DE ESCOLARIDAD Y GRADOS APROBADOS EN ESTUDIOS TÉCNICOS O COMERCIALES CON PREPARATORIA TERMINADA Y PROFESIONAL

Entidad federativa, sexo y edad	Población de 18 años y más	Nivel de escolaridad						
		Educación superior						No especificado
		Profesional				Maestría	Doctorado	
		4 grados	5 grados	6 y más grados	No especificado [1]			
14 Jalisco								
45 - 49 años	318 734	19 798	17 738	2 564	788	4 289	869	4 714
50 - 54 años	267 921	13 833	13 333	1 914	555	3 325	766	3 986
55 - 59 años	208 005	8 276	8 063	1 209	382	1 926	434	3 268
60 - 64 años	172 579	5 080	4 653	823	224	1 155	272	3 210
65 años y más	383 947	6 021	5 194	1 147	286	998	366	8 563
Hombres	1 923 122	109 161	91 974	11 587	4 105	19 066	3 388	26 318
18 años	67 439	0	0	0	0	0	0	960
19 años	58 712	0	0	0	212	0	0	736
20 años	61 599	0	0	0	210	0	0	900
21 años	54 920	1 796	0	0	104	0	0	783
22 años	59 764	3 508	1 003	14	123	51	0	796
23 años	56 314	4 277	1 955	178	108	125	0	685
24 años	53 279	4 639	2 530	310	125	188	12	684
20 - 24 años	285 876	14 220	5 488	502	670	364	12	3 848
25 - 29 años	246 599	20 866	13 690	1 550	449	2 211	190	3 254
30 - 34 años	240 566	16 615	13 124	1 518	510	2 923	306	2 992
35 - 39 años	211 444	13 226	12 473	1 367	420	2 903	349	2 680
40 - 44 años	179 031	12 689	12 768	1 547	494	2 901	501	2 296
45 - 49 años	149 555	11 004	11 524	1 597	444	2 699	599	1 882
50 - 54 años	125 979	8 262	9 353	1 296	328	2 222	556	1 612
55 - 59 años	99 191	5 211	6 083	802	252	1 336	339	1 310
60 - 64 años	81 797	3 245	3 553	555	145	825	224	1 262
65 años y más	176 933	3 823	3 918	853	181	682	312	3 486
Mujeres	2 151 845	112 355	65 828	8 571	4 085	12 928	1 664	37 101
18 años	69 360	0	0	0	0	0	0	1 110
19 años	64 665	0	0	0	339	0	0	916
20 años	67 843	0	0	0	294	0	0	1 189
21 años	60 651	2 719	0	0	176	0	0	886
22 años	65 626	4 915	1 512	15	177	64	0	1 042
23 años	62 716	6 034	2 425	204	126	127	0	921
24 años	58 959	6 187	2 787	310	120	228	23	727
20 - 24 años	315 795	19 855	6 724	529	893	419	23	4 765
25 - 29 años	277 267	25 811	13 433	1 524	591	2 073	181	4 194
30 - 34 años	268 975	18 506	11 947	1 418	494	2 340	203	4 440
35 - 39 años	237 254	14 062	10 446	1 320	454	2 161	281	4 116
40 - 44 años	200 798	12 658	8 728	1 226	429	2 006	299	3 371
45 - 49 años	169 179	8 794	6 214	967	344	1 590	270	2 832
50 - 54 años	141 942	5 571	3 980	618	227	1 103	210	2 374
55 - 59 años	108 814	3 065	1 980	407	130	590	95	1 958
60 - 64 años	90 782	1 835	1 100	268	79	330	48	1 948
65 años y más	207 014	2 198	1 276	294	105	316	54	5 077
15 México	8 425 052	349 577	327 973	46 691	22 260	48 788	8 118	143 857
18 años	275 941	0	0	0	0	0	0	5 764
19 años	241 443	0	0	0	1 419	0	0	4 196
20 años	267 082	0	0	0	1 602	0	0	5 140
21 años	227 926	9 952	0	0	845	0	0	4 086
22 años	262 829	14 263	6 334	70	754	290	0	4 369
23 años	253 567	16 122	10 447	1 139	689	549	0	3 946
24 años	238 747	15 601	12 156	1 527	706	827	70	3 613
20 - 24 años	1 250 151	55 938	28 937	2 736	4 596	1 666	70	21 154
25 - 29 años	1 152 407	68 972	65 307	9 001	3 146	7 598	645	18 387
30 - 34 años	1 147 320	59 396	56 997	8 249	2 898	9 396	1 029	18 992
35 - 39 años	1 016 457	48 169	48 976	6 988	2 597	8 282	1 112	16 562
40 - 44 años	839 324	40 525	42 302	5 952	2 252	7 000	1 201	13 166
45 - 49 años	682 173	30 348	31 743	4 765	1 808	5 964	1 318	10 204
50 - 54 años	539 308	20 188	22 484	3 415	1 195	3 885	1 053	8 628
55 - 59 años	388 919	11 319	13 122	2 040	809	2 330	638	6 353
60 - 64 años	305 945	6 933	8 348	1 445	643	1 340	450	5 933
65 años y más	585 664	7 789	9 757	2 100	897	1 327	602	14 518
Hombres	4 011 077	178 233	183 071	26 835	11 332	28 679	5 515	53 704
18 años	137 454	0	0	0	0	0	0	2 495
19 años	116 522	0	0	0	589	0	0	1 637
20 años	129 406	0	0	0	661	0	0	2 143
21 años	109 644	3 822	0	0	367	0	0	1 656

Continúa

POBLACIÓN DE 18 AÑOS Y MÁS POR ENTIDAD FEDERATIVA, SEXO Y EDAD SEGÚN NIVEL DE ESCOLARIDAD Y GRADOS APROBADOS EN ESTUDIOS TÉCNICOS O COMERCIALES CON PREPARATORIA TERMINADA Y PROFESIONAL

Entidad federativa, sexo y edad	Población de 18 años y más	Nivel de escolaridad						
		Educación superior						No especificado
		Profesional				Maestría	Doctorado	
		4 grados	5 grados	6 y más grados	No especificado [1]			
15 México								
Hombres								
22 años	126 755	5 605	2 497	28	342	122	0	1 784
23 años	121 449	6 880	4 243	494	305	218	0	1 633
24 años	113 783	6 901	5 324	718	314	354	33	1 415
20 - 24 años	601 037	23 208	12 064	1 240	1 989	694	33	8 631
25 - 29 años	546 014	31 581	31 512	4 514	1 441	3 587	326	7 117
30 - 34 años	541 872	28 387	29 473	4 423	1 392	5 140	589	6 949
35 - 39 años	483 846	24 553	26 960	3 836	1 268	4 877	679	6 153
40 - 44 años	402 414	22 034	24 605	3 466	1 231	4 170	793	4 923
45 - 49 años	325 717	17 758	20 242	3 012	1 043	3 776	947	3 611
50 - 54 años	259 710	13 003	15 543	2 346	767	2 724	778	3 066
55 - 59 años	187 632	7 578	9 330	1 449	532	1 694	521	2 197
60 - 64 años	145 437	4 781	6 064	1 002	421	1 008	359	2 081
65 años y más	263 422	5 350	7 278	1 547	659	1 009	490	4 844
Mujeres	4 413 975	171 344	144 902	19 856	10 928	20 109	2 603	90 153
18 años	138 487	0	0	0	0	0	0	3 269
19 años	124 921	0	0	0	830	0	0	2 559
20 años	137 676	0	0	0	941	0	0	2 997
21 años	118 282	6 130	0	0	478	0	0	2 430
22 años	136 074	8 658	3 837	42	412	168	0	2 585
23 años	132 118	9 242	6 204	645	384	331	0	2 313
24 años	124 964	8 700	6 832	809	392	473	37	2 198
20 - 24 años	649 114	32 730	16 873	1 496	2 607	972	37	12 523
25 - 29 años	606 393	37 391	33 795	4 487	1 705	4 011	319	11 270
30 - 34 años	605 448	31 009	27 524	3 826	1 506	4 256	440	12 043
35 - 39 años	532 611	23 616	22 016	3 152	1 329	3 405	433	10 409
40 - 44 años	436 910	18 491	17 697	2 486	1 021	2 830	408	8 243
45 - 49 años	356 456	12 590	11 501	1 753	765	2 188	371	6 593
50 - 54 años	279 598	7 185	6 941	1 069	428	1 161	275	5 562
55 - 59 años	201 287	3 741	3 792	591	277	636	117	4 156
60 - 64 años	160 508	2 152	2 284	443	222	332	91	3 852
65 años y más	322 242	2 439	2 479	553	238	318	112	9 674
16 Michoacán de Ocampo	2 339 733	50 193	101 350	10 075	4 009	10 828	1 936	36 979
18 años	86 456	0	0	0	0	0	0	1 178
19 años	70 292	0	0	0	190	0	0	1 020
20 años	75 813	0	0	0	289	0	0	1 312
21 años	61 252	2 246	0	0	81	0	0	1 052
22 años	69 605	3 697	1 812	12	106	52	0	1 018
23 años	65 031	3 162	3 371	238	110	114	0	897
24 años	60 739	2 676	3 922	317	137	179	23	747
20 - 24 años	332 440	11 781	9 105	567	723	345	23	5 026
25 - 29 años	284 690	9 448	19 408	1 650	570	1 637	142	3 542
30 - 34 años	273 154	6 404	15 751	1 381	477	1 721	249	3 523
35 - 39 años	247 470	5 562	13 580	1 350	449	1 628	270	3 470
40 - 44 años	216 455	5 976	13 952	1 528	493	1 636	305	3 348
45 - 49 años	182 586	4 558	11 699	1 321	421	1 500	336	2 714
50 - 54 años	153 673	2 944	7 792	935	292	1 061	262	2 400
55 - 59 años	120 402	1 571	4 505	567	158	648	143	2 039
60 - 64 años	104 898	892	2 669	327	110	330	89	2 096
65 años y más	267 217	1 057	2 889	449	126	322	117	6 623
Hombres	1 074 618	23 174	56 197	6 014	2 142	6 292	1 389	14 732
18 años	40 738	0	0	0	0	0	0	473
19 años	31 546	0	0	0	80	0	0	438
20 años	33 862	0	0	0	134	0	0	556
21 años	27 237	886	0	0	37	0	0	413
22 años	30 876	1 485	679	6	44	16	0	417
23 años	28 646	1 342	1 317	96	42	51	0	393
24 años	26 975	1 182	1 710	143	66	83	13	310
20 - 24 años	147 596	4 895	3 706	245	323	150	13	2 089
25 - 29 años	126 561	4 007	9 183	857	276	773	69	1 344
30 - 34 años	124 017	2 762	7 870	739	215	905	152	1 341
35 - 39 años	112 596	2 457	7 351	748	219	872	182	1 288
40 - 44 años	100 356	2 838	8 130	931	289	969	214	1 333
45 - 49 años	85 391	2 500	7 441	846	284	962	263	1 067
50 - 54 años	72 818	1 700	5 274	671	188	712	205	945

Continúa

POBLACIÓN DE 18 AÑOS Y MÁS POR ENTIDAD FEDERATIVA, SEXO Y EDAD SEGÚN NIVEL DE ESCOLARIDAD Y GRADOS APROBADOS EN ESTUDIOS TÉCNICOS O COMERCIALES CON PREPARATORIA TERMINADA Y PROFESIONAL

Entidad federativa, sexo y edad	Población de 18 años y más	Nivel de escolaridad						
		Educación superior						No especificado
		Profesional				Maestría	Doctorado	
		4 grados	5 grados	6 y más grados	No especificado [1]			
16 Michoacán de Ocampo								
Hombres								
55 - 59 años	57 263	931	3 212	406	106	481	109	786
60 - 64 años	49 077	508	1 961	235	74	248	79	817
65 años y más	126 659	576	2 069	336	88	220	103	2 811
Mujeres	1 265 115	27 019	45 153	4 061	1 867	4 536	547	22 247
18 años	45 718	0	0	0	0	0	0	705
19 años	38 746	0	0	0	110	0	0	582
20 años	41 951	0	0	0	155	0	0	756
21 años	34 015	1 360	0	0	44	0	0	639
22 años	38 729	2 212	1 133	6	62	36	0	601
23 años	36 385	1 820	2 054	142	68	63	0	504
24 años	33 764	1 494	2 212	174	71	96	10	437
20 - 24 años	184 844	6 886	5 399	322	400	195	10	2 937
25 - 29 años	158 129	5 441	10 225	793	294	864	73	2 198
30 - 34 años	149 137	3 642	7 881	642	262	816	97	2 182
35 - 39 años	134 874	3 105	6 229	602	230	756	88	2 182
40 - 44 años	116 099	3 138	5 822	597	204	667	91	2 015
45 - 49 años	97 195	2 058	4 258	475	137	538	73	1 647
50 - 54 años	80 855	1 244	2 518	264	104	349	57	1 455
55 - 59 años	63 139	640	1 293	161	52	167	34	1 253
60 - 64 años	55 821	384	708	92	36	82	10	1 279
65 años y más	140 558	481	820	113	38	102	14	3 812
17 Morelos	977 653	32 826	55 338	6 572	1 778	6 853	1 864	14 918
18 años	32 008	0	0	0	0	0	0	539
19 años	27 512	0	0	0	146	0	0	401
20 años	29 825	0	0	0	168	0	0	543
21 años	24 530	1 138	0	0	78	0	0	433
22 años	27 849	1 908	836	7	67	26	0	452
23 años	26 896	1 934	1 626	133	42	56	0	349
24 años	25 091	1 656	2 022	198	41	105	5	267
20 - 24 años	134 191	6 636	4 484	338	396	187	5	2 044
25 - 29 años	119 236	5 598	9 772	1 051	211	901	91	1 433
30 - 34 años	118 659	4 137	9 016	945	186	1 059	180	1 531
35 - 39 años	108 333	3 793	7 614	820	186	1 020	214	1 551
40 - 44 años	94 307	4 252	6 980	856	201	1 041	297	1 552
45 - 49 años	81 012	3 305	5 881	772	158	949	328	1 229
50 - 54 años	67 341	2 129	4 541	672	116	732	293	1 032
55 - 59 años	51 112	1 167	2 761	405	62	429	173	840
60 - 64 años	43 128	753	1 796	257	53	247	122	763
65 años y más	100 814	1 056	2 493	456	63	288	161	2 003
Hombres	453 808	14 972	30 019	3 756	861	3 824	1 245	5 457
18 años	15 623	0	0	0	0	0	0	219
19 años	13 039	0	0	0	63	0	0	159
20 años	13 903	0	0	0	66	0	0	221
21 años	11 249	432	0	0	36	0	0	170
22 años	12 903	766	326	4	25	8	0	194
23 años	12 433	803	698	71	15	26	0	126
24 años	11 514	711	894	91	20	46	2	103
20 - 24 años	62 002	2 712	1 918	166	162	80	2	814
25 - 29 años	54 001	2 293	4 522	519	88	404	54	498
30 - 34 años	54 302	1 771	4 394	483	81	530	100	514
35 - 39 años	49 588	1 642	3 944	433	82	537	136	487
40 - 44 años	44 081	2 003	3 859	491	102	561	180	560
45 - 49 años	37 708	1 673	3 519	471	106	567	223	481
50 - 54 años	32 058	1 156	2 945	430	70	460	206	380
55 - 59 años	24 477	653	1 890	270	37	299	139	316
60 - 64 años	20 379	461	1 247	164	33	174	91	285
65 años y más	46 550	608	1 781	329	37	212	114	744
Mujeres	523 845	17 854	25 319	2 816	917	3 029	619	9 461
18 años	16 385	0	0	0	0	0	0	320
19 años	14 473	0	0	0	83	0	0	242
20 años	15 922	0	0	0	102	0	0	322
21 años	13 281	706	0	0	42	0	0	263
22 años	14 946	1 142	510	3	42	18	0	258

Continúa

POBLACIÓN DE 18 AÑOS Y MÁS POR ENTIDAD FEDERATIVA, SEXO Y EDAD SEGÚN NIVEL DE ESCOLARIDAD Y GRADOS APROBADOS EN ESTUDIOS TÉCNICOS O COMERCIALES CON PREPARATORIA TERMINADA Y PROFESIONAL

Entidad federativa, sexo y edad	Población de 18 años y más	Nivel de escolaridad						
		Educación superior						No especificado
		Profesional				Maestría	Doctorado	
		4 grados	5 grados	6 y más grados	No especificado [1]			
17 Morelos								
Mujeres								
23 años	14 463	1 131	928	62	27	30	0	223
24 años	13 577	945	1 128	107	21	59	3	164
20 - 24 años	72 189	3 924	2 566	172	234	107	3	1 230
25 - 29 años	65 235	3 305	5 250	532	123	497	37	935
30 - 34 años	64 357	2 366	4 622	462	105	529	80	1 017
35 - 39 años	58 745	2 151	3 670	387	104	483	78	1 064
40 - 44 años	50 226	2 249	3 121	365	99	480	117	992
45 - 49 años	43 304	1 632	2 362	301	52	382	105	748
50 - 54 años	35 283	973	1 596	242	46	272	87	652
55 - 59 años	26 635	514	871	135	25	130	34	524
60 - 64 años	22 749	292	549	93	20	73	31	478
65 años y más	54 264	448	712	127	26	76	47	1 259
18 Nayarit	580 633	25 147	26 106	3 790	958	3 502	412	6 449
18 años	19 523	0	0	0	0	0	0	275
19 años	16 947	0	0	0	68	0	0	274
20 años	17 645	0	0	0	85	0	0	308
21 años	15 404	1 065	0	0	27	0	0	216
22 años	16 203	1 389	621	2	25	12	0	196
23 años	15 348	1 273	984	74	27	25	0	168
24 años	14 431	1 176	1 119	99	34	44	5	121
20 - 24 años	79 031	4 903	2 724	175	198	81	5	1 009
25 - 29 años	69 847	4 220	5 089	550	126	365	21	834
30 - 34 años	69 251	3 097	4 247	573	113	410	35	769
35 - 39 años	62 553	3 037	3 527	573	110	501	48	748
40 - 44 años	54 176	3 327	3 452	637	111	607	65	600
45 - 49 años	47 294	2 759	2 994	520	92	549	77	445
50 - 54 años	39 727	1 727	2 017	343	50	424	73	344
55 - 59 años	31 623	951	1 047	181	40	274	44	246
60 - 64 años	27 893	550	520	122	23	175	24	261
65 años y más	62 768	576	489	116	27	116	20	644
Hombres	281 472	11 772	13 777	2 008	419	1 903	285	2 590
18 años	9 840	0	0	0	0	0	0	100
19 años	8 172	0	0	0	25	0	0	94
20 años	8 435	0	0	0	23	0	0	108
21 años	7 242	378	0	0	4	0	0	80
22 años	7 768	530	240	1	7	4	0	78
23 años	7 281	506	389	26	10	11	0	67
24 años	6 840	468	491	48	11	21	3	43
20 - 24 años	37 566	1 882	1 120	75	55	36	3	376
25 - 29 años	33 028	1 775	2 324	276	41	154	14	320
30 - 34 años	33 146	1 327	2 023	268	55	202	20	284
35 - 39 años	30 053	1 327	1 737	268	50	248	26	275
40 - 44 años	26 110	1 686	1 928	317	53	283	41	252
45 - 49 años	22 809	1 512	1 842	311	55	346	63	215
50 - 54 años	19 578	983	1 384	228	34	274	56	140
55 - 59 años	15 747	587	734	105	24	169	31	106
60 - 64 años	13 971	347	369	81	15	125	17	127
65 años y más	31 452	346	316	79	12	66	14	301
Mujeres	299 161	13 375	12 329	1 782	539	1 599	127	3 859
18 años	9 683	0	0	0	0	0	0	175
19 años	8 775	0	0	0	43	0	0	180
20 años	9 210	0	0	0	62	0	0	200
21 años	8 162	687	0	0	23	0	0	136
22 años	8 435	859	381	1	18	8	0	118
23 años	8 067	767	595	48	17	14	0	101
24 años	7 591	708	628	51	23	23	2	78
20 - 24 años	41 465	3 021	1 604	100	143	45	2	633
25 - 29 años	36 819	2 445	2 765	274	85	211	7	514
30 - 34 años	36 105	1 770	2 224	305	58	208	15	485
35 - 39 años	32 500	1 710	1 790	305	60	253	22	473
40 - 44 años	28 066	1 641	1 524	320	58	324	24	348
45 - 49 años	24 485	1 247	1 152	209	37	203	14	230
50 - 54 años	20 149	744	633	115	16	150	17	204
55 - 59 años	15 876	364	313	76	16	105	13	140

Continúa

POBLACIÓN DE 18 AÑOS Y MÁS POR ENTIDAD FEDERATIVA, SEXO Y EDAD SEGÚN NIVEL DE ESCOLARIDAD Y GRADOS APROBADOS EN ESTUDIOS TÉCNICOS O COMERCIALES CON PREPARATORIA TERMINADA Y PROFESIONAL

Entidad federativa, sexo y edad	Población de 18 años y más	Nivel de escolaridad						
		Educación superior						No especificado
		Profesional				Maestría	Doctorado	
		4 grados	5 grados	6 y más grados	No especificado [1]			
18 Nayarit								
Mujeres								
60 - 64 años	13 922	203	151	41	8	50	7	134
65 años y más	31 316	230	173	37	15	50	6	343
19 Nuevo León	2 711 149	97 128	216 335	25 233	11 045	28 385	3 531	65 041
18 años	76 961	0	0	0	0	0	0	2 887
19 años	71 934	0	0	0	996	0	0	1 504
20 años	77 326	0	0	0	1 081	0	0	1 829
21 años	71 398	7 081	0	0	421	0	0	1 613
22 años	79 371	5 741	5 470	15	300	226	0	1 672
23 años	79 706	5 218	7 232	684	262	390	0	1 763
24 años	73 271	4 313	7 819	894	248	536	21	1 571
20 - 24 años	381 072	22 353	20 521	1 593	2 312	1 152	21	8 448
25 - 29 años	364 392	16 087	40 290	4 533	1 242	4 031	237	8 985
30 - 34 años	368 549	14 352	37 317	4 071	1 334	4 659	375	9 133
35 - 39 años	322 812	12 872	30 840	3 522	1 176	4 184	455	8 039
40 - 44 años	265 277	11 793	27 403	3 303	1 180	4 380	566	6 189
45 - 49 años	218 683	8 477	22 220	3 097	1 026	3 841	622	4 659
50 - 54 años	172 436	4 892	15 995	2 077	698	2 846	510	3 645
55 - 59 años	134 046	2 651	9 383	1 190	419	1 639	315	2 912
60 - 64 años	108 646	1 605	5 871	787	261	880	192	2 576
65 años y más	226 341	2 046	6 495	1 060	401	773	238	6 064
Hombres	1 335 026	48 944	122 630	14 779	5 667	17 308	2 434	27 484
18 años	38 901	0	0	0	0	0	0	1 283
19 años	35 952	0	0	0	400	0	0	671
20 años	38 643	0	0	0	468	0	0	784
21 años	35 730	2 941	0	0	186	0	0	697
22 años	40 044	2 733	2 162	9	149	90	0	753
23 años	40 091	2 563	3 214	310	112	145	0	783
24 años	37 050	2 131	3 641	441	107	258	13	694
20 - 24 años	191 558	10 368	9 017	760	1 022	493	13	3 711
25 - 29 años	181 145	7 801	19 995	2 359	607	2 163	128	3 902
30 - 34 años	183 158	7 019	19 644	2 259	700	2 852	228	3 826
35 - 39 años	159 879	6 336	17 020	1 983	627	2 622	286	3 359
40 - 44 años	131 231	5 980	16 034	1 917	600	2 566	368	2 617
45 - 49 años	106 900	4 608	13 921	1 952	589	2 321	437	1 923
50 - 54 años	83 952	2 851	10 937	1 400	427	1 884	386	1 468
55 - 59 años	65 124	1 697	6 841	809	273	1 167	244	1 222
60 - 64 años	52 394	1 008	4 340	555	162	669	152	1 090
65 años y más	104 832	1 276	4 881	785	260	571	192	2 412
Mujeres	1 376 123	48 184	93 705	10 454	5 378	11 077	1 097	37 557
18 años	38 060	0	0	0	0	0	0	1 604
19 años	35 982	0	0	0	596	0	0	833
20 años	38 683	0	0	0	613	0	0	1 045
21 años	35 668	4 140	0	0	235	0	0	916
22 años	39 327	3 008	3 308	6	151	136	0	919
23 años	39 615	2 655	4 018	374	150	245	0	980
24 años	36 221	2 182	4 178	453	141	278	8	877
20 - 24 años	189 514	11 985	11 504	833	1 290	659	8	4 737
25 - 29 años	183 247	8 286	20 295	2 174	635	1 868	109	5 083
30 - 34 años	185 391	7 333	17 673	1 812	634	1 807	147	5 307
35 - 39 años	162 933	6 536	13 820	1 539	549	1 562	169	4 680
40 - 44 años	134 046	5 813	11 369	1 386	580	1 814	198	3 572
45 - 49 años	111 783	3 869	8 299	1 145	437	1 520	185	2 736
50 - 54 años	88 484	2 041	5 058	677	271	962	124	2 177
55 - 59 años	68 922	954	2 542	381	146	472	71	1 690
60 - 64 años	56 252	597	1 531	232	99	211	40	1 486
65 años y más	121 509	770	1 614	275	141	202	46	3 652
20 Oaxaca	2 030 104	41 201	78 694	8 219	2 368	5 779	839	27 664
18 años	74 940	0	0	0	0	0	0	803
19 años	57 097	0	0	0	150	0	0	751
20 años	66 433	0	0	0	275	0	0	975
21 años	48 177	1 719	0	0	81	0	0	757
22 años	57 969	2 700	1 656	44	72	26	0	722
23 años	56 452	2 558	2 836	203	65	48	0	659

Continúa

POBLACIÓN DE 18 AÑOS Y MÁS POR ENTIDAD FEDERATIVA, SEXO Y EDAD SEGÚN NIVEL DE ESCOLARIDAD Y GRADOS APROBADOS EN ESTUDIOS TÉCNICOS O COMERCIALES CON PREPARATORIA TERMINADA Y PROFESIONAL

Entidad federativa, sexo y edad	Población de 18 años y más	Nivel de escolaridad						
		Educación superior						No especificado
		Profesional				Maestría	Doctorado	
		4 grados	5 grados	6 y más grados	No especificado [1]			
20 Oaxaca								
24 años	52 968	2 211	3 564	292	69	86	13	553
20 - 24 años	281 999	9 188	8 056	539	562	160	13	3 666
25 - 29 años	243 386	7 666	18 814	1 712	369	785	58	2 405
30 - 34 años	230 648	5 978	14 904	1 412	329	1 073	88	2 225
35 - 39 años	210 256	5 239	11 135	1 117	285	973	134	2 294
40 - 44 años	185 440	5 095	9 271	1 171	262	819	151	2 453
45 - 49 años	161 350	3 767	6 683	913	156	746	120	2 101
50 - 54 años	136 431	2 089	4 549	552	114	571	109	1 943
55 - 59 años	107 316	1 024	2 440	328	61	325	66	1 710
60 - 64 años	102 856	565	1 369	219	33	175	41	2 009
65 años y más	238 385	590	1 473	256	47	152	59	5 304
Hombres	931 768	20 000	42 807	4 785	1 173	3 446	580	9 901
18 años	36 222	0	0	0	0	0	0	335
19 años	25 962	0	0	0	51	0	0	301
20 años	29 973	0	0	0	106	0	0	389
21 años	21 665	714	0	0	36	0	0	318
22 años	26 477	1 165	661	24	27	13	0	298
23 años	25 407	1 214	1 252	95	25	12	0	257
24 años	23 732	1 014	1 545	151	22	36	6	213
20 - 24 años	127 254	4 107	3 458	270	216	61	6	1 475
25 - 29 años	108 120	3 405	9 013	854	179	347	29	823
30 - 34 años	104 049	2 639	7 778	753	154	552	53	768
35 - 39 años	95 780	2 496	6 077	627	157	577	87	782
40 - 44 años	86 072	2 595	5 418	736	157	514	113	894
45 - 49 años	74 758	2 104	4 269	596	93	492	81	776
50 - 54 años	64 181	1 229	3 112	401	74	417	79	675
55 - 59 años	50 555	660	1 667	226	36	239	53	604
60 - 64 años	47 633	381	982	140	22	136	32	669
65 años y más	111 182	384	1 033	182	34	111	47	1 799
Mujeres	1 098 336	21 201	35 887	3 434	1 195	2 333	259	17 763
18 años	38 718	0	0	0	0	0	0	468
19 años	31 135	0	0	0	99	0	0	450
20 años	36 460	0	0	0	169	0	0	586
21 años	26 512	1 005	0	0	45	0	0	439
22 años	31 492	1 535	995	20	45	13	0	424
23 años	31 045	1 344	1 584	108	40	36	0	402
24 años	29 236	1 197	2 019	141	47	50	7	340
20 - 24 años	154 745	5 081	4 598	269	346	99	7	2 191
25 - 29 años	135 266	4 261	9 801	858	190	438	29	1 582
30 - 34 años	126 599	3 339	7 126	659	175	521	35	1 457
35 - 39 años	114 476	2 743	5 058	490	128	396	47	1 512
40 - 44 años	99 368	2 500	3 853	435	105	305	38	1 559
45 - 49 años	86 592	1 663	2 414	317	63	254	39	1 325
50 - 54 años	72 250	860	1 437	151	40	154	30	1 268
55 - 59 años	56 761	364	773	102	25	86	13	1 106
60 - 64 años	55 223	184	387	79	11	39	9	1 340
65 años y más	127 203	206	440	74	13	41	12	3 505
21 Puebla	3 136 652	68 155	175 062	15 026	5 652	19 756	2 741	36 502
18 años	112 932	0	0	0	0	0	0	1 574
19 años	93 961	0	0	0	455	0	0	1 265
20 años	104 988	0	0	0	706	0	0	1 576
21 años	84 466	4 037	0	0	266	0	0	1 199
22 años	99 306	5 960	3 262	32	190	62	0	1 162
23 años	95 672	5 598	5 838	361	182	203	0	973
24 años	89 997	4 487	7 077	495	159	309	15	902
20 - 24 años	474 429	20 082	16 177	888	1 503	574	15	5 812
25 - 29 años	411 939	13 891	35 657	2 672	710	3 180	186	3 858
30 - 34 años	384 349	8 883	32 743	2 643	688	3 638	379	3 630
35 - 39 años	340 799	7 495	26 630	2 383	620	3 123	346	3 584
40 - 44 años	283 374	6 986	21 729	2 226	531	3 024	445	3 036
45 - 49 años	242 420	4 741	15 642	1 599	428	2 493	487	2 557
50 - 54 años	197 862	2 761	10 962	1 082	301	1 755	385	2 259
55 - 59 años	154 041	1 438	6 611	621	185	958	229	1 791
60 - 64 años	133 552	850	3 989	358	104	540	127	1 883
65 años y más	306 994	1 028	4 922	554	127	471	142	5 253

Continúa

POBLACIÓN DE 18 AÑOS Y MÁS POR ENTIDAD FEDERATIVA, SEXO Y EDAD SEGÚN NIVEL DE ESCOLARIDAD Y GRADOS APROBADOS EN ESTUDIOS TÉCNICOS O COMERCIALES CON PREPARATORIA TERMINADA Y PROFESIONAL

Entidad federativa, sexo y edad	Población de 18 años y más	Nivel de escolaridad						
		Educación superior						No especificado
		Profesional				Maestría	Doctorado	
		4 grados	5 grados	6 y más grados	No especificado [1]			
21 Puebla								
Hombres	1 445 708	31 159	92 390	8 244	2 715	10 872	1 867	12 841
18 años	54 448	0	0	0	0	0	0	621
19 años	43 587	0	0	0	177	0	0	473
20 años	48 447	0	0	0	291	0	0	596
21 años	38 492	1 584	0	0	131	0	0	452
22 años	45 832	2 430	1 280	18	86	28	0	451
23 años	43 813	2 542	2 353	163	85	88	0	375
24 años	40 956	2 042	3 055	238	72	126	8	343
20 - 24 años	217 540	8 598	6 688	419	665	242	8	2 217
25 - 29 años	187 990	6 127	16 892	1 347	341	1 433	107	1 445
30 - 34 años	176 534	3 851	16 174	1 316	296	1 804	215	1 225
35 - 39 años	156 674	3 407	13 698	1 221	301	1 666	233	1 258
40 - 44 años	132 012	3 325	12 114	1 216	259	1 699	292	999
45 - 49 años	112 766	2 429	9 356	980	237	1 493	356	910
50 - 54 años	92 385	1 504	6 902	694	176	1 139	258	727
55 - 59 años	71 906	804	4 394	439	115	654	178	608
60 - 64 años	61 586	499	2 646	234	63	390	107	636
65 años y más	138 280	615	3 526	378	85	352	113	1 722
Mujeres	1 690 944	36 996	82 672	6 782	2 937	8 884	874	23 661
18 años	58 484	0	0	0	0	0	0	953
19 años	50 374	0	0	0	278	0	0	792
20 años	56 541	0	0	0	415	0	0	980
21 años	45 974	2 453	0	0	135	0	0	747
22 años	53 474	3 530	1 982	14	104	34	0	711
23 años	51 859	3 056	3 485	198	97	115	0	598
24 años	49 041	2 445	4 022	257	87	183	7	559
20 - 24 años	256 889	11 484	9 489	469	838	332	7	3 595
25 - 29 años	223 949	7 764	18 765	1 325	369	1 747	79	2 413
30 - 34 años	207 815	5 032	16 569	1 327	392	1 834	164	2 405
35 - 39 años	184 125	4 088	12 932	1 162	319	1 457	113	2 326
40 - 44 años	151 362	3 661	9 615	1 010	272	1 325	153	2 037
45 - 49 años	129 654	2 312	6 286	619	191	1 000	131	1 647
50 - 54 años	105 477	1 257	4 060	388	125	616	127	1 532
55 - 59 años	82 135	634	2 217	182	70	304	51	1 183
60 - 64 años	71 966	351	1 343	124	41	150	20	1 247
65 años y más	168 714	413	1 396	176	42	119	29	3 531
22 Querétaro Arteaga	943 596	40 775	48 230	5 106	2 209	8 975	1 423	12 863
18 años	33 392	0	0	0	0	0	0	392
19 años	29 064	0	0	0	133	0	0	322
20 años	31 602	0	0	0	162	0	0	431
21 años	26 724	924	0	0	79	0	0	309
22 años	30 421	1 572	704	5	75	19	0	352
23 años	29 842	1 764	1 246	119	79	55	0	311
24 años	28 124	1 733	1 624	160	64	118	4	275
20 - 24 años	146 713	5 993	3 574	284	459	192	4	1 678
25 - 29 años	130 500	7 512	8 813	844	260	1 281	74	1 350
30 - 34 años	126 438	7 297	8 733	838	262	1 746	158	1 396
35 - 39 años	109 689	5 939	7 357	762	275	1 510	212	1 266
40 - 44 años	91 576	5 167	6 313	717	272	1 335	243	1 026
45 - 49 años	73 238	3 641	4 827	571	202	1 172	283	898
50 - 54 años	57 129	2 265	3 487	407	147	753	178	933
55 - 59 años	40 621	1 253	2 138	262	92	469	104	735
60 - 64 años	33 692	772	1 394	152	39	267	76	794
65 años y más	71 544	936	1 594	269	68	250	91	2 073
Hombres	442 954	20 044	27 246	3 079	1 102	5 347	949	4 751
18 años	16 232	0	0	0	0	0	0	191
19 años	13 545	0	0	0	62	0	0	138
20 años	14 570	0	0	0	56	0	0	171
21 años	12 545	394	0	0	37	0	0	133
22 años	14 106	642	266	2	32	6	0	147
23 años	13 915	762	520	60	30	23	0	140
24 años	12 877	721	735	80	30	47	2	103
20 - 24 años	68 013	2 519	1 521	142	185	76	2	694
25 - 29 años	60 021	3 197	4 206	441	115	583	39	532
30 - 34 años	59 116	3 427	4 569	476	134	971	84	455

Continúa

POBLACIÓN DE 18 AÑOS Y MÁS POR ENTIDAD FEDERATIVA, SEXO Y EDAD SEGÚN NIVEL DE ESCOLARIDAD Y GRADOS APROBADOS EN ESTUDIOS TÉCNICOS O COMERCIALES CON PREPARATORIA TERMINADA Y PROFESIONAL

Entidad federativa, sexo y edad	Población de 18 años y más	Nivel de escolaridad						
		Educación superior						No especificado
		Profesional				Maestría	Doctorado	
		4 grados	5 grados	6 y más grados	No especificado [1]			
22 Querétaro Arteaga								
Hombres								
35 - 39 años	51 435	2 884	3 965	449	140	906	139	398
40 - 44 años	43 747	2 654	3 699	420	153	822	147	358
45 - 49 años	35 138	2 072	3 067	373	112	753	200	308
50 - 54 años	27 531	1 379	2 409	280	81	525	130	320
55 - 59 años	19 600	830	1 567	181	52	319	80	272
60 - 64 años	15 806	486	1 025	112	25	195	55	281
65 años y más	32 770	596	1 218	205	43	197	73	804
Mujeres	500 642	20 731	20 984	2 027	1 107	3 628	474	8 112
18 años	17 160	0	0	0	0	0	0	201
19 años	15 519	0	0	0	71	0	0	184
20 años	17 032	0	0	0	106	0	0	260
21 años	14 179	530	0	0	42	0	0	176
22 años	16 315	930	438	3	43	13	0	205
23 años	15 927	1 002	726	59	49	32	0	171
24 años	15 247	1 012	889	80	34	71	2	172
20 - 24 años	78 700	3 474	2 053	142	274	116	2	984
25 - 29 años	70 479	4 315	4 607	403	145	698	35	818
30 - 34 años	67 322	3 870	4 164	362	128	775	74	941
35 - 39 años	58 254	3 055	3 392	313	135	604	73	868
40 - 44 años	47 829	2 513	2 614	297	119	513	96	668
45 - 49 años	38 100	1 569	1 760	198	90	419	83	590
50 - 54 años	29 598	886	1 078	127	66	228	48	613
55 - 59 años	21 021	423	571	81	40	150	24	463
60 - 64 años	17 886	286	369	40	14	72	21	513
65 años y más	38 774	340	376	64	25	53	18	1 269
23 Quintana Roo	616 518	26 250	24 346	3 225	1 501	3 450	507	10 248
18 años	21 873	0	0	0	0	0	0	354
19 años	19 245	0	0	0	55	0	0	310
20 años	21 958	0	0	0	71	0	0	399
21 años	18 306	494	0	0	35	0	0	376
22 años	21 755	865	309	7	39	19	0	346
23 años	20 967	948	582	53	41	20	0	322
24 años	20 391	1 046	794	65	41	45	2	273
20 - 24 años	103 377	3 353	1 685	125	227	84	2	1 716
25 - 29 años	97 203	5 198	4 881	527	215	497	21	1 432
30 - 34 años	93 113	4 771	4 800	585	229	706	51	1 510
35 - 39 años	78 570	4 077	3 942	539	218	569	75	1 403
40 - 44 años	59 687	3 557	3 357	505	200	601	82	1 065
45 - 49 años	43 595	2 288	2 358	359	152	418	100	696
50 - 54 años	32 692	1 441	1 534	235	91	278	69	475
55 - 59 años	23 000	734	813	142	54	150	46	412
60 - 64 años	16 414	438	487	96	28	79	25	311
65 años y más	27 749	393	489	112	32	68	36	564
Hombres	312 315	13 777	14 146	1 929	823	1 954	357	4 519
18 años	11 244	0	0	0	0	0	0	160
19 años	9 644	0	0	0	25	0	0	168
20 años	11 056	0	0	0	31	0	0	207
21 años	9 145	209	0	0	13	0	0	165
22 años	11 129	361	114	4	17	6	0	171
23 años	10 545	425	253	24	21	15	0	150
24 años	10 166	469	358	32	24	19	1	136
20 - 24 años	52 041	1 464	725	60	106	40	1	829
25 - 29 años	48 401	2 376	2 424	271	103	224	11	661
30 - 34 años	46 621	2 384	2 544	308	120	373	24	634
35 - 39 años	39 966	2 129	2 315	328	115	309	54	573
40 - 44 años	30 565	2 021	2 088	293	119	341	54	482
45 - 49 años	22 306	1 399	1 589	240	101	274	70	291
50 - 54 años	16 898	945	1 119	170	61	180	55	201
55 - 59 años	11 898	505	620	100	38	109	39	159
60 - 64 años	8 388	299	351	70	17	58	22	122
65 años y más	14 343	255	371	89	18	46	27	239
Mujeres	304 203	12 473	10 200	1 296	678	1 496	150	5 729
18 años	10 629	0	0	0	0	0	0	194

Continúa

POBLACIÓN DE 18 AÑOS Y MÁS POR ENTIDAD FEDERATIVA, SEXO Y EDAD SEGÚN NIVEL DE ESCOLARIDAD Y GRADOS APROBADOS EN ESTUDIOS TÉCNICOS O COMERCIALES CON PREPARATORIA TERMINADA Y PROFESIONAL

Entidad federativa, sexo y edad	Población de 18 años y más	Nivel de escolaridad						
		Educación superior						No especificado
		Profesional				Maestría	Doctorado	
		4 grados	5 grados	6 y más grados	No especificado [1]			
23 Quintana Roo								
Mujeres								
19 años	9 601	0	0	0	30	0	0	142
20 años	10 902	0	0	0	40	0	0	192
21 años	9 161	285	0	0	22	0	0	211
22 años	10 626	504	195	3	22	13	0	175
23 años	10 422	523	329	29	20	5	0	172
24 años	10 225	577	436	33	17	26	1	137
20 - 24 años	51 336	1 889	960	65	121	44	1	887
25 - 29 años	48 802	2 822	2 457	256	112	273	10	771
30 - 34 años	46 492	2 387	2 256	277	109	333	27	876
35 - 39 años	38 604	1 948	1 627	211	103	260	21	830
40 - 44 años	29 122	1 536	1 269	212	81	260	28	583
45 - 49 años	21 289	889	769	119	51	144	30	405
50 - 54 años	15 794	496	415	65	30	98	14	274
55 - 59 años	11 102	229	193	42	16	41	7	253
60 - 64 años	8 026	139	136	26	11	21	3	189
65 años y más	13 406	138	118	23	14	22	9	325
24 San Luis Potosí	1 425 677	32 726	82 337	9 006	2 207	8 012	1 240	18 595
18 años	49 278	0	0	0	0	0	0	708
19 años	41 921	0	0	0	221	0	0	487
20 años	43 438	0	0	0	276	0	0	568
21 años	37 065	2 198	0	0	83	0	0	406
22 años	41 220	2 428	1 773	11	72	34	0	442
23 años	40 133	2 116	2 679	217	60	75	0	400
24 años	36 706	1 713	3 059	304	66	140	10	355
20 - 24 años	198 562	8 455	7 511	532	557	249	10	2 171
25 - 29 años	173 849	5 934	15 182	1 491	218	1 187	117	1 716
30 - 34 años	171 383	4 157	14 001	1 435	234	1 259	174	1 736
35 - 39 años	155 867	3 835	12 405	1 324	245	1 227	178	1 805
40 - 44 años	134 538	4 145	11 025	1 413	264	1 346	188	1 628
45 - 49 años	113 281	3 003	8 658	1 183	185	1 131	208	1 335
50 - 54 años	92 388	1 565	5 934	693	120	710	148	1 109
55 - 59 años	73 276	728	3 337	384	69	440	85	1 019
60 - 64 años	65 308	411	1 971	277	51	248	58	1 211
65 años y más	156 026	493	2 313	274	43	215	74	3 670
Hombres	670 109	14 843	42 984	4 957	1 041	4 565	865	7 405
18 años	23 989	0	0	0	0	0	0	279
19 años	19 613	0	0	0	88	0	0	195
20 años	20 239	0	0	0	99	0	0	253
21 años	16 974	831	0	0	45	0	0	155
22 años	19 075	1 026	660	4	26	13	0	179
23 años	18 161	940	1 067	99	25	24	0	170
24 años	16 728	744	1 330	140	22	60	3	149
20 - 24 años	91 177	3 541	3 057	243	217	97	3	906
25 - 29 años	79 474	2 635	7 096	716	92	584	66	681
30 - 34 años	79 159	1 783	6 740	720	99	673	120	696
35 - 39 años	72 725	1 689	6 243	659	126	667	114	699
40 - 44 años	63 383	1 900	5 993	776	127	749	124	640
45 - 49 años	53 881	1 541	5 055	741	115	673	145	537
50 - 54 años	44 537	856	3 727	457	75	472	114	444
55 - 59 años	35 625	418	2 219	259	46	316	71	374
60 - 64 años	31 164	226	1 318	188	33	180	47	457
65 años y más	75 382	254	1 536	198	23	154	61	1 497
Mujeres	755 568	17 883	39 353	4 049	1 166	3 447	375	11 190
18 años	25 289	0	0	0	0	0	0	429
19 años	22 308	0	0	0	133	0	0	292
20 años	23 199	0	0	0	177	0	0	315
21 años	20 091	1 367	0	0	38	0	0	251
22 años	22 145	1 402	1 113	7	46	21	0	263
23 años	21 972	1 176	1 612	118	35	51	0	230
24 años	19 978	969	1 729	164	44	80	7	206
20 - 24 años	107 385	4 914	4 454	289	340	152	7	1 265
25 - 29 años	94 375	3 299	8 086	775	126	603	51	1 035
30 - 34 años	92 224	2 374	7 261	715	135	586	54	1 040
35 - 39 años	83 142	2 146	6 162	665	119	560	64	1 106

Continúa

POBLACIÓN DE 18 AÑOS Y MÁS POR ENTIDAD FEDERATIVA, SEXO Y EDAD SEGÚN NIVEL DE ESCOLARIDAD Y GRADOS APROBADOS EN ESTUDIOS TÉCNICOS O COMERCIALES CON PREPARATORIA TERMINADA Y PROFESIONAL

Entidad federativa, sexo y edad	Población de 18 años y más	Nivel de escolaridad						
		Educación superior						No especificado
		Profesional				Maestría	Doctorado	
		4 grados	5 grados	6 y más grados	No especificado [1]			
24 San Luis Potosí								
Mujeres								
40 - 44 años	71 155	2 245	5 032	637	137	597	64	988
45 - 49 años	59 400	1 462	3 603	442	70	458	63	798
50 - 54 años	47 851	709	2 207	236	45	238	34	665
55 - 59 años	37 651	310	1 118	125	23	124	14	645
60 - 64 años	34 144	185	653	89	18	68	11	754
65 años y más	80 644	239	777	76	20	61	13	2 173
25 Sinaloa	1 586 661	48 225	137 975	4 098	4 535	7 135	1 520	23 554
18 años	51 587	0	0	0	0	0	0	882
19 años	45 688	0	0	0	275	0	0	645
20 años	48 975	0	0	0	417	0	0	679
21 años	42 396	4 016	0	0	115	0	0	527
22 años	44 569	4 548	3 121	6	146	35	0	551
23 años	43 364	3 333	5 272	137	146	75	0	481
24 años	40 875	2 691	6 026	181	168	131	12	423
20 - 24 años	220 179	14 588	14 419	324	992	241	12	2 661
25 - 29 años	196 928	8 387	27 849	714	716	912	93	2 334
30 - 34 años	197 089	5 569	22 971	540	594	975	133	2 339
35 - 39 años	177 043	5 274	20 379	526	519	1 017	166	2 154
40 - 44 años	154 173	5 841	19 223	584	548	1 217	303	2 026
45 - 49 años	130 129	4 057	14 274	600	387	1 128	339	1 639
50 - 54 años	107 972	2 247	9 181	357	220	812	263	1 552
55 - 59 años	84 875	1 028	4 745	218	126	435	102	1 473
60 - 64 años	71 711	595	2 516	117	89	226	58	1 557
65 años y más	149 287	639	2 418	118	69	172	51	4 292
Hombres	774 959	22 010	75 266	2 366	2 204	4 252	1 005	9 804
18 años	26 091	0	0	0	0	0	0	382
19 años	22 351	0	0	0	107	0	0	277
20 años	24 280	0	0	0	164	0	0	254
21 años	20 760	1 532	0	0	45	0	0	207
22 años	22 082	1 966	1 206	2	52	23	0	239
23 años	21 244	1 533	2 177	60	48	32	0	215
24 años	19 927	1 215	2 609	83	70	56	6	169
20 - 24 años	108 293	6 246	5 992	145	379	111	6	1 084
25 - 29 años	95 435	3 628	13 241	354	318	450	45	920
30 - 34 años	95 801	2 361	11 661	295	287	526	70	844
35 - 39 años	85 905	2 236	10 691	273	242	559	92	778
40 - 44 años	74 352	2 725	11 299	347	304	683	189	767
45 - 49 años	62 475	2 181	9 065	369	231	709	235	685
50 - 54 años	52 869	1 281	6 317	252	144	560	203	636
55 - 59 años	42 299	593	3 389	158	92	351	74	675
60 - 64 años	36 009	382	1 839	83	61	179	48	730
65 años y más	73 079	377	1 772	90	39	124	43	2 026
Mujeres	811 702	26 215	62 709	1 732	2 331	2 883	515	13 750
18 años	25 496	0	0	0	0	0	0	500
19 años	23 337	0	0	0	168	0	0	368
20 años	24 695	0	0	0	253	0	0	425
21 años	21 636	2 484	0	0	70	0	0	320
22 años	22 487	2 582	1 915	4	94	12	0	312
23 años	22 120	1 800	3 095	77	98	43	0	266
24 años	20 948	1 476	3 417	98	98	75	6	254
20 - 24 años	111 886	8 342	8 427	179	613	130	6	1 577
25 - 29 años	101 493	4 759	14 608	360	398	462	48	1 414
30 - 34 años	101 288	3 208	11 310	245	307	449	63	1 495
35 - 39 años	91 138	3 038	9 688	253	277	458	74	1 376
40 - 44 años	79 821	3 116	7 924	237	244	534	114	1 259
45 - 49 años	67 654	1 876	5 209	231	156	419	104	954
50 - 54 años	55 103	966	2 864	105	76	252	60	916
55 - 59 años	42 576	435	1 356	60	34	84	28	798
60 - 64 años	35 702	213	677	34	28	47	10	827
65 años y más	76 208	262	646	28	30	48	8	2 266
26 Sonora	1 480 118	73 391	65 533	7 483	5 321	9 850	1 520	27 010
18 años	44 427	0	0	0	0	0	0	805
19 años	41 461	0	0	0	211	0	0	823

Continúa

POBLACIÓN DE 18 AÑOS Y MÁS POR ENTIDAD FEDERATIVA, SEXO Y EDAD SEGÚN NIVEL DE ESCOLARIDAD Y GRADOS APROBADOS EN ESTUDIOS TÉCNICOS O COMERCIALES CON PREPARATORIA TERMINADA Y PROFESIONAL

Entidad federativa, sexo y edad	Población de 18 años y más	Nivel de escolaridad						
		Educación superior						No especificado
		Profesional				Maestría	Doctorado	
		4 grados	5 grados	6 y más grados	No especificado [1]			
26 Sonora								
20 años	43 366	0	0	0	225	0	0	953
21 años	38 355	1 766	0	0	164	0	0	946
22 años	40 935	3 258	1 036	27	170	47	0	655
23 años	41 006	3 642	2 012	178	195	94	0	586
24 años	38 262	3 446	2 512	243	172	173	5	537
20 - 24 años	201 924	12 112	5 560	448	926	314	5	3 677
25 - 29 años	190 619	14 730	13 610	1 462	790	1 350	86	2 776
30 - 34 años	191 733	11 950	11 826	1 218	738	1 487	114	3 141
35 - 39 años	171 077	9 736	9 488	1 060	640	1 663	178	3 074
40 - 44 años	147 464	9 461	8 671	1 079	710	1 662	308	2 668
45 - 49 años	125 538	7 158	6 825	872	535	1 447	330	2 141
50 - 54 años	99 848	3 828	4 490	580	329	933	241	1 814
55 - 59 años	74 804	1 955	2 389	303	198	493	121	1 494
60 - 64 años	61 504	1 151	1 359	216	121	285	69	1 347
65 años y más	129 719	1 310	1 315	245	123	216	68	3 250
Hombres	732 637	37 415	37 054	4 601	2 739	5 856	1 083	10 991
18 años	22 837	0	0	0	0	0	0	384
19 años	20 569	0	0	0	85	0	0	350
20 años	21 911	0	0	0	92	0	0	449
21 años	19 070	696	0	0	61	0	0	411
22 años	20 477	1 310	376	14	71	13	0	295
23 años	20 485	1 554	852	90	81	33	0	270
24 años	19 015	1 568	1 105	126	65	77	4	257
20 - 24 años	100 958	5 128	2 333	230	370	123	4	1 682
25 - 29 años	94 060	6 632	6 480	762	395	672	44	1 189
30 - 34 años	95 041	5 725	6 110	705	349	836	65	1 156
35 - 39 años	84 559	4 852	5 274	623	320	911	122	1 042
40 - 44 años	72 883	5 131	5 206	687	373	955	201	1 031
45 - 49 años	61 981	4 369	4 561	580	329	906	236	824
50 - 54 años	49 577	2 580	3 195	446	215	668	192	707
55 - 59 años	37 298	1 335	1 826	223	141	394	99	611
60 - 64 años	30 129	767	1 046	157	86	223	59	582
65 años y más	62 745	896	1 023	188	76	168	61	1 433
Mujeres	747 481	35 976	28 479	2 882	2 582	3 994	437	16 019
18 años	21 590	0	0	0	0	0	0	421
19 años	20 892	0	0	0	126	0	0	473
20 años	21 455	0	0	0	133	0	0	504
21 años	19 285	1 070	0	0	103	0	0	535
22 años	20 458	1 948	660	13	99	34	0	360
23 años	20 521	2 088	1 160	88	114	61	0	316
24 años	19 247	1 878	1 407	117	107	96	1	280
20 - 24 años	100 966	6 984	3 227	218	556	191	1	1 995
25 - 29 años	96 559	8 098	7 130	700	395	678	42	1 587
30 - 34 años	96 692	6 225	5 716	513	389	651	49	1 985
35 - 39 años	86 518	4 884	4 214	437	320	752	56	2 032
40 - 44 años	74 581	4 330	3 465	392	337	707	107	1 637
45 - 49 años	63 557	2 789	2 264	292	206	541	94	1 317
50 - 54 años	50 271	1 248	1 295	134	114	265	49	1 107
55 - 59 años	37 506	620	563	80	57	99	22	883
60 - 64 años	31 375	384	313	59	35	62	10	765
65 años y más	66 974	414	292	57	47	48	7	1 817
27 Tabasco	1 202 502	23 013	73 900	8 310	3 029	5 377	601	15 147
18 años	44 618	0	0	0	0	0	0	567
19 años	37 148	0	0	0	190	0	0	418
20 años	42 294	0	0	0	338	0	0	639
21 años	33 031	1 445	0	0	154	0	0	435
22 años	39 741	2 085	1 419	29	121	38	0	488
23 años	38 034	1 826	2 544	233	130	66	0	358
24 años	35 384	1 403	2 993	297	100	93	7	354
20 - 24 años	188 484	6 759	6 956	559	843	197	7	2 274
25 - 29 años	166 827	4 558	15 587	1 657	399	791	46	1 503
30 - 34 años	152 970	3 457	13 698	1 628	425	1 015	80	1 749
35 - 39 años	139 172	2 755	11 235	1 371	388	904	105	1 920
40 - 44 años	116 283	2 320	9 536	1 189	292	873	100	1 459
45 - 49 años	94 231	1 520	7 344	799	210	705	100	1 126

Continúa

POBLACIÓN DE 18 AÑOS Y MÁS POR ENTIDAD FEDERATIVA, SEXO Y EDAD SEGÚN NIVEL DE ESCOLARIDAD Y GRADOS APROBADOS EN ESTUDIOS TÉCNICOS O COMERCIALES CON PREPARATORIA TERMINADA Y PROFESIONAL

Entidad federativa, sexo y edad	Población de 18 años y más	Nivel de escolaridad						
		Educación superior						No especificado
		Profesional				Maestría	Doctorado	
		4 grados	5 grados	6 y más grados	No especificado [1]			
27 Tabasco								
50 - 54 años	74 419	786	4 622	544	144	460	73	878
55 - 59 años	53 257	391	2 371	283	63	232	41	678
60 - 64 años	43 088	190	1 279	143	28	109	23	686
65 años y más	92 005	277	1 272	137	47	91	26	1 889
Hombres	579 880	11 134	41 634	4 851	1 597	3 135	408	5 997
18 años	22 217	0	0	0	0	0	0	265
19 años	17 605	0	0	0	91	0	0	191
20 años	19 847	0	0	0	166	0	0	300
21 años	15 294	639	0	0	65	0	0	193
22 años	18 983	932	581	15	49	17	0	230
23 años	17 741	872	1 030	113	57	29	0	149
24 años	16 656	712	1 348	127	48	46	3	168
20 - 24 años	88 521	3 155	2 959	255	385	92	3	1 040
25 - 29 años	77 246	2 112	7 592	860	193	374	21	635
30 - 34 años	71 854	1 585	7 221	894	213	502	42	668
35 - 39 años	67 085	1 324	6 337	796	222	509	68	737
40 - 44 años	57 310	1 149	5 749	716	185	519	69	559
45 - 49 años	46 877	833	4 857	527	131	474	74	404
50 - 54 años	37 257	465	3 294	377	89	343	55	334
55 - 59 años	26 778	235	1 756	211	47	169	34	249
60 - 64 años	21 273	121	950	113	17	88	17	261
65 años y más	45 857	155	919	102	24	65	25	654
Mujeres	622 622	11 879	32 266	3 459	1 432	2 242	193	9 150
18 años	22 401	0	0	0	0	0	0	302
19 años	19 543	0	0	0	99	0	0	227
20 años	22 447	0	0	0	172	0	0	339
21 años	17 737	806	0	0	89	0	0	242
22 años	20 758	1 153	838	14	72	21	0	258
23 años	20 293	954	1 514	120	73	37	0	209
24 años	18 728	691	1 645	170	52	47	4	186
20 - 24 años	99 963	3 604	3 997	304	458	105	4	1 234
25 - 29 años	89 581	2 446	7 995	797	206	417	25	868
30 - 34 años	81 116	1 872	6 477	734	212	513	38	1 081
35 - 39 años	72 087	1 431	4 898	575	166	395	37	1 183
40 - 44 años	58 973	1 171	3 787	473	107	354	31	900
45 - 49 años	47 354	687	2 487	272	79	231	26	722
50 - 54 años	37 162	321	1 328	167	55	117	18	544
55 - 59 años	26 479	156	615	72	16	63	7	429
60 - 64 años	21 815	69	329	30	11	21	6	425
65 años y más	46 148	122	353	35	23	26	1	1 235
28 Tamaulipas	1 893 830	87 095	95 176	13 889	9 431	11 581	1 638	37 296
18 años	57 400	0	0	0	0	0	0	1 460
19 años	51 567	0	0	0	456	0	0	964
20 años	56 084	0	0	0	573	0	0	1 236
21 años	50 353	3 235	0	0	355	0	0	952
22 años	55 291	4 317	1 972	31	359	65	0	1 061
23 años	54 201	4 248	3 117	317	323	161	0	855
24 años	51 715	3 869	3 563	418	323	241	23	769
20 - 24 años	267 644	15 669	8 652	766	1 933	467	23	4 873
25 - 29 años	253 314	16 394	18 117	2 434	1 343	1 511	139	4 156
30 - 34 años	248 444	13 868	16 367	2 186	1 174	1 761	185	4 235
35 - 39 años	223 045	12 185	13 692	1 919	1 169	1 682	230	4 354
40 - 44 años	185 155	11 328	12 598	1 947	1 212	1 833	240	3 945
45 - 49 años	150 775	8 070	10 214	1 733	888	1 727	292	2 906
50 - 54 años	119 530	4 409	6 958	1 201	540	1 275	230	2 351
55 - 59 años	91 480	2 281	3 683	707	323	689	132	1 898
60 - 64 años	77 434	1 338	2 215	430	189	348	66	1 851
65 años y más	168 042	1 553	2 680	566	204	288	101	4 303
Hombres	919 685	42 480	52 652	7 708	4 682	6 250	1 094	15 682
18 años	29 093	0	0	0	0	0	0	658
19 años	25 408	0	0	0	190	0	0	455
20 años	27 552	0	0	0	257	0	0	599
21 años	24 698	1 228	0	0	145	0	0	469
22 años	27 200	1 834	797	17	167	18	0	514

Continúa

POBLACIÓN DE 18 AÑOS Y MÁS POR ENTIDAD FEDERATIVA, SEXO Y EDAD SEGÚN NIVEL DE ESCOLARIDAD Y GRADOS APROBADOS EN ESTUDIOS TÉCNICOS O COMERCIALES CON PREPARATORIA TERMINADA Y PROFESIONAL

Entidad federativa, sexo y edad	Población de 18 años y más	Nivel de escolaridad						
		Educación superior						No especificado
		Profesional				Maestría	Doctorado	
		4 grados	5 grados	6 y más grados	No especificado [1]			
28 Tamaulipas								
Hombres								
23 años	26 301	1 851	1 284	156	114	62	0	388
24 años	25 305	1 707	1 629	195	142	90	7	383
20 - 24 años	131 056	6 620	3 710	368	825	170	7	2 353
25 - 29 años	122 825	7 422	8 915	1 251	613	715	76	1 919
30 - 34 años	120 474	6 785	8 505	1 150	589	884	115	1 760
35 - 39 años	108 728	5 959	7 491	993	606	916	132	1 777
40 - 44 años	90 750	5 773	7 196	1 078	605	951	151	1 581
45 - 49 años	73 401	4 402	6 250	985	502	963	203	1 159
50 - 54 años	58 365	2 492	4 595	744	311	796	161	960
55 - 59 años	43 967	1 330	2 583	463	184	456	108	730
60 - 64 años	36 895	823	1 546	284	121	222	58	692
65 años y más	78 723	874	1 861	392	136	177	83	1 638
Mujeres	974 145	44 615	42 524	6 181	4 749	5 331	544	21 614
18 años	28 307	0	0	0	0	0	0	802
19 años	26 159	0	0	0	266	0	0	509
20 años	28 532	0	0	0	316	0	0	637
21 años	25 655	2 007	0	0	210	0	0	483
22 años	28 091	2 483	1 175	14	192	47	0	547
23 años	27 900	2 397	1 833	161	209	99	0	467
24 años	26 410	2 162	1 934	223	181	151	16	386
20 - 24 años	136 588	9 049	4 942	398	1 108	297	16	2 520
25 - 29 años	130 489	8 972	9 202	1 183	730	796	63	2 237
30 - 34 años	127 970	7 083	7 862	1 036	585	877	70	2 475
35 - 39 años	114 317	6 226	6 201	926	563	766	98	2 577
40 - 44 años	94 405	5 555	5 402	869	607	882	89	2 364
45 - 49 años	77 374	3 668	3 964	748	386	764	89	1 747
50 - 54 años	61 165	1 917	2 363	457	229	479	69	1 391
55 - 59 años	47 513	951	1 100	244	139	233	24	1 168
60 - 64 años	40 539	515	669	146	68	126	8	1 159
65 años y más	89 319	679	819	174	68	111	18	2 665
29 Tlaxcala	642 688	19 388	35 272	1 966	542	3 054	425	7 171
18 años	22 507	0	0	0	0	0	0	282
19 años	19 391	0	0	0	77	0	0	218
20 años	21 807	0	0	0	80	0	0	335
21 años	17 927	944	0	0	18	0	0	208
22 años	21 135	1 631	755	1	27	13	0	232
23 años	19 847	1 343	1 503	68	27	37	0	186
24 años	18 964	1 191	1 811	94	12	59	2	182
20 - 24 años	99 680	5 109	4 069	163	164	109	2	1 143
25 - 29 años	88 678	3 865	8 321	379	76	496	35	831
30 - 34 años	81 874	2 894	6 567	347	70	639	71	888
35 - 39 años	72 699	2 294	5 558	298	46	539	88	816
40 - 44 años	59 577	2 131	4 217	254	46	452	81	661
45 - 49 años	48 794	1 391	3 031	196	23	357	58	477
50 - 54 años	37 925	759	1 683	152	17	219	41	351
55 - 59 años	28 757	422	883	75	12	132	23	301
60 - 64 años	24 137	249	430	50	6	66	12	309
65 años y más	58 669	274	513	52	5	45	14	894
Hombres	301 522	8 709	18 490	1 135	257	1 772	296	2 677
18 años	11 153	0	0	0	0	0	0	118
19 años	9 245	0	0	0	34	0	0	80
20 años	10 295	0	0	0	36	0	0	125
21 años	8 326	369	0	0	8	0	0	77
22 años	9 869	655	287	0	11	7	0	83
23 años	9 211	579	647	23	10	24	0	65
24 años	8 728	520	783	41	7	35	0	65
20 - 24 años	46 429	2 123	1 717	64	72	66	0	415
25 - 29 años	40 707	1 601	3 747	206	32	235	20	305
30 - 34 años	37 734	1 196	3 275	185	37	328	46	311
35 - 39 años	33 984	997	2 977	171	22	298	54	298
40 - 44 años	28 186	1 050	2 499	142	26	276	55	267
45 - 49 años	22 995	721	1 858	127	11	232	46	189
50 - 54 años	18 030	435	1 129	101	11	154	33	136
55 - 59 años	13 902	260	623	57	6	97	19	124

Continúa

POBLACIÓN DE 18 AÑOS Y MÁS POR ENTIDAD FEDERATIVA, SEXO Y EDAD SEGÚN NIVEL DE ESCOLARIDAD Y GRADOS APROBADOS EN ESTUDIOS TÉCNICOS O COMERCIALES CON PREPARATORIA TERMINADA Y PROFESIONAL

Entidad federativa, sexo y edad	Población de 18 años y más	Nivel de escolaridad						
		Educación superior						No especificado
		Profesional				Maestría	Doctorado	
		4 grados	5 grados	6 y más grados	No especificado [1]			
29 Tlaxcala								
Hombres								
60 - 64 años	11 552	153	288	40	3	50	9	141
65 años y más	27 605	173	377	42	3	36	14	293
Mujeres	341 166	10 679	16 782	831	285	1 282	129	4 494
18 años	11 354	0	0	0	0	0	0	164
19 años	10 146	0	0	0	43	0	0	138
20 años	11 512	0	0	0	44	0	0	210
21 años	9 601	575	0	0	10	0	0	131
22 años	11 266	976	468	1	16	6	0	149
23 años	10 636	764	856	45	17	13	0	121
24 años	10 236	671	1 028	53	5	24	2	117
20 - 24 años	53 251	2 986	2 352	99	92	43	2	728
25 - 29 años	47 971	2 264	4 574	173	44	261	15	526
30 - 34 años	44 140	1 698	3 292	162	33	311	25	577
35 - 39 años	38 715	1 297	2 581	127	24	241	34	518
40 - 44 años	31 391	1 081	1 718	112	20	176	26	394
45 - 49 años	25 799	670	1 173	69	12	125	12	288
50 - 54 años	19 895	324	554	51	6	65	8	215
55 - 59 años	14 855	162	260	18	6	35	4	177
60 - 64 años	12 585	96	142	10	3	16	3	168
65 años y más	31 064	101	136	10	2	9	0	601
30 Veracruz de Ignacio de la Llave	4 410 865	234 741	107 636	19 472	6 132	19 565	2 756	47 911
18 años	143 844	0	0	0	0	0	0	1 532
19 años	118 351	0	0	0	437	0	0	1 311
20 años	128 512	0	0	0	482	0	0	1 564
21 años	105 880	4 319	0	0	299	0	0	1 327
22 años	121 137	8 637	2 144	53	242	135	0	1 226
23 años	116 354	10 016	3 434	390	212	274	0	1 093
24 años	110 365	10 133	3 965	527	187	457	21	950
20 - 24 años	582 248	33 105	9 543	970	1 422	866	21	6 160
25 - 29 años	517 828	44 852	19 734	3 243	789	3 211	169	4 425
30 - 34 años	516 830	37 498	17 540	2 921	697	3 216	297	4 669
35 - 39 años	496 595	33 412	15 011	2 877	764	2 897	355	5 020
40 - 44 años	432 692	31 254	14 571	3 048	759	2 843	398	4 673
45 - 49 años	369 611	22 920	11 625	2 345	507	2 476	515	3 742
50 - 54 años	310 556	14 321	8 603	1 674	350	1 914	446	3 325
55 - 59 años	247 750	7 591	4 813	944	160	1 105	265	2 926
60 - 64 años	211 512	4 569	2 836	642	126	554	145	2 861
65 años y más	463 048	5 219	3 360	808	121	483	145	7 267
Hombres	2 055 324	112 377	59 930	10 782	2 961	10 633	1 801	18 145
18 años	70 795	0	0	0	0	0	0	654
19 años	55 765	0	0	0	183	0	0	542
20 años	60 099	0	0	0	217	0	0	703
21 años	48 778	1 655	0	0	123	0	0	563
22 años	56 360	3 410	932	27	110	52	0	509
23 años	53 300	4 108	1 557	173	83	112	0	473
24 años	50 475	4 253	1 907	255	83	192	11	399
20 - 24 años	269 012	13 426	4 396	455	616	356	11	2 647
25 - 29 años	232 501	19 248	9 788	1 617	342	1 447	85	1 747
30 - 34 años	234 539	16 630	8 927	1 449	298	1 599	162	1 640
35 - 39 años	229 601	15 732	7 909	1 481	360	1 513	196	1 812
40 - 44 años	203 928	15 824	8 247	1 660	384	1 513	244	1 724
45 - 49 años	175 365	12 561	7 173	1 364	284	1 480	352	1 431
50 - 54 años	148 137	8 367	5 723	1 084	229	1 211	318	1 147
55 - 59 años	119 097	4 624	3 315	651	109	754	207	1 076
60 - 64 años	100 645	2 830	2 019	441	81	398	113	1 091
65 años y más	215 939	3 135	2 433	580	75	362	113	2 634
Mujeres	2 355 541	122 364	47 706	8 690	3 171	8 932	955	29 766
18 años	73 049	0	0	0	0	0	0	878
19 años	62 586	0	0	0	254	0	0	769
20 años	68 413	0	0	0	265	0	0	861
21 años	57 102	2 664	0	0	176	0	0	764
22 años	64 777	5 227	1 212	26	132	83	0	717
23 años	63 054	5 908	1 877	217	129	162	0	620

Continúa

POBLACIÓN DE 18 AÑOS Y MÁS POR ENTIDAD FEDERATIVA, SEXO Y EDAD SEGÚN NIVEL DE ESCOLARIDAD Y GRADOS APROBADOS EN ESTUDIOS TÉCNICOS O COMERCIALES CON PREPARATORIA TERMINADA Y PROFESIONAL

Entidad federativa, sexo y edad	Población de 18 años y más	Nivel de escolaridad						
		Educación superior						No especificado
		Profesional				Maestría	Doctorado	
		4 grados	5 grados	6 y más grados	No especificado [1]			
30 Veracruz de Ignacio de la Llave								
Mujeres								
24 años	59 890	5 880	2 058	272	104	265	10	551
20 - 24 años	313 236	19 679	5 147	515	806	510	10	3 513
25 - 29 años	285 327	25 604	9 946	1 626	447	1 764	84	2 678
30 - 34 años	282 291	20 868	8 613	1 472	399	1 617	135	3 029
35 - 39 años	266 994	17 680	7 102	1 396	404	1 384	159	3 208
40 - 44 años	228 764	15 430	6 324	1 388	375	1 330	154	2 949
45 - 49 años	194 246	10 359	4 452	981	223	996	163	2 311
50 - 54 años	162 419	5 954	2 880	590	121	703	128	2 178
55 - 59 años	128 653	2 967	1 498	293	51	351	58	1 850
60 - 64 años	110 867	1 739	817	201	45	156	32	1 770
65 años y más	247 109	2 084	927	228	46	121	32	4 633
31 Yucatán	1 141 559	40 644	45 072	4 936	1 866	6 889	1 221	17 009
18 años	38 750	0	0	0	0	0	0	514
19 años	34 207	0	0	0	113	0	0	453
20 años	37 857	0	0	0	124	0	0	618
21 años	32 297	1 168	0	0	49	0	0	512
22 años	35 686	2 098	749	8	51	31	0	557
23 años	33 735	2 374	1 416	126	57	50	0	397
24 años	31 975	2 348	1 850	175	54	104	10	413
20 - 24 años	171 550	7 988	4 015	309	335	185	10	2 497
25 - 29 años	147 473	9 077	9 361	819	298	1 069	59	1 917
30 - 34 años	139 475	6 315	7 924	700	233	1 113	125	2 016
35 - 39 años	118 211	4 838	6 283	591	186	1 039	141	1 809
40 - 44 años	103 126	4 644	5 688	628	214	1 024	197	1 474
45 - 49 años	86 897	3 242	4 426	642	186	916	229	1 310
50 - 54 años	76 900	2 041	3 030	440	125	646	196	1 157
55 - 59 años	61 894	1 050	1 848	312	67	416	112	909
60 - 64 años	48 236	713	1 100	197	49	256	59	844
65 años y más	114 840	736	1 397	298	60	225	93	2 109
Hombres	553 616	20 054	26 269	3 162	980	4 046	855	7 143
18 años	19 464	0	0	0	0	0	0	229
19 años	16 726	0	0	0	56	0	0	191
20 años	18 645	0	0	0	50	0	0	295
21 años	15 629	465	0	0	22	0	0	262
22 años	17 817	881	317	2	9	10	0	256
23 años	16 482	1 003	592	60	23	19	0	211
24 años	15 612	1 068	872	83	24	47	6	179
20 - 24 años	84 185	3 417	1 781	145	128	76	6	1 203
25 - 29 años	71 543	4 189	4 860	472	132	497	34	835
30 - 34 años	67 053	2 994	4 369	425	125	608	81	811
35 - 39 años	56 944	2 390	3 618	340	101	619	91	710
40 - 44 años	49 655	2 450	3 519	421	123	585	136	598
45 - 49 años	41 778	1 837	2 811	418	108	563	156	546
50 - 54 años	36 800	1 217	2 059	308	85	440	149	470
55 - 59 años	30 238	643	1 392	244	49	311	85	349
60 - 64 años	23 013	444	809	136	35	178	46	343
65 años y más	56 217	473	1 051	253	38	169	71	858
Mujeres	587 943	20 590	18 803	1 774	886	2 843	366	9 866
18 años	19 286	0	0	0	0	0	0	285
19 años	17 481	0	0	0	57	0	0	262
20 años	19 212	0	0	0	74	0	0	323
21 años	16 668	703	0	0	27	0	0	250
22 años	17 869	1 217	432	6	42	21	0	301
23 años	17 253	1 371	824	66	34	31	0	186
24 años	16 363	1 280	978	92	30	57	4	234
20 - 24 años	87 365	4 571	2 234	164	207	109	4	1 294
25 - 29 años	75 930	4 888	4 501	347	166	572	25	1 082
30 - 34 años	72 422	3 321	3 555	275	108	505	44	1 205
35 - 39 años	61 267	2 448	2 665	251	85	420	50	1 099
40 - 44 años	53 471	2 194	2 169	207	91	439	61	876
45 - 49 años	45 119	1 405	1 615	224	78	353	73	764
50 - 54 años	40 100	824	971	132	40	206	47	687
55 - 59 años	31 656	407	456	68	18	105	27	560
60 - 64 años	25 223	269	291	61	14	78	13	501

Continúa

POBLACIÓN DE 18 AÑOS Y MÁS POR ENTIDAD FEDERATIVA, SEXO Y EDAD SEGÚN NIVEL DE ESCOLARIDAD Y GRADOS APROBADOS EN ESTUDIOS TÉCNICOS O COMERCIALES CON PREPARATORIA TERMINADA Y PROFESIONAL

Entidad federativa, sexo y edad	Población de 18 años y más	Nivel de escolaridad						
		Educación superior						No especificado
		Profesional				Maestría	Doctorado	
		4 grados	5 grados	6 y más grados	No especificado [1]			
31 Yucatán								
Mujeres								
65 años y más	58 623	263	346	45	22	56	22	1 251
32 Zacatecas	816 668	13 338	39 892	2 254	1 367	5 476	792	9 147
18 años	29 229	0	0	0	0	0	0	341
19 años	24 931	0	0	0	75	0	0	356
20 años	25 507	0	0	0	114	0	0	371
21 años	21 615	827	0	0	31	0	0	282
22 años	23 399	1 464	680	4	38	15	0	284
23 años	22 027	1 024	1 482	46	39	43	0	250
24 años	19 961	804	1 676	65	47	83	3	185
20 - 24 años	112 509	4 119	3 838	115	269	141	3	1 372
25 - 29 años	99 137	2 600	8 076	329	228	772	42	879
30 - 34 años	97 454	1 764	6 903	334	186	878	70	952
35 - 39 años	89 531	1 548	6 074	401	185	966	133	952
40 - 44 años	76 065	1 487	5 530	401	139	1 033	161	891
45 - 49 años	62 751	871	4 043	294	120	764	172	665
50 - 54 años	50 399	430	2 613	175	70	463	104	535
55 - 59 años	40 637	256	1 340	85	37	241	55	415
60 - 64 años	37 993	132	731	62	33	128	29	420
65 años y más	96 032	131	744	58	25	90	23	1 369
Hombres	381 025	6 239	21 315	1 349	693	3 140	560	3 665
18 años	14 087	0	0	0	0	0	0	151
19 años	11 250	0	0	0	27	0	0	171
20 años	11 430	0	0	0	41	0	0	153
21 años	9 669	311	0	0	10	0	0	126
22 años	10 424	632	256	0	14	5	0	118
23 años	9 849	458	590	21	19	19	0	101
24 años	8 908	410	711	32	21	38	1	75
20 - 24 años	50 280	1 811	1 557	53	105	62	1	573
25 - 29 años	44 095	1 128	3 603	177	99	317	21	346
30 - 34 años	45 183	787	3 426	188	97	421	41	331
35 - 39 años	41 641	749	3 259	212	106	557	80	322
40 - 44 años	35 796	768	3 227	242	81	608	110	367
45 - 49 años	29 454	473	2 561	195	76	510	133	273
50 - 54 años	24 139	240	1 768	129	43	320	84	232
55 - 59 años	19 586	148	925	68	20	175	47	153
60 - 64 años	18 206	72	502	44	23	101	23	178
65 años y más	47 308	63	487	41	16	69	20	568
Mujeres	435 643	7 099	18 577	905	674	2 336	232	5 482
18 años	15 142	0	0	0	0	0	0	190
19 años	13 681	0	0	0	48	0	0	185
20 años	14 077	0	0	0	73	0	0	218
21 años	11 946	516	0	0	21	0	0	156
22 años	12 975	832	424	4	24	10	0	166
23 años	12 178	566	892	25	20	24	0	149
24 años	11 053	394	965	33	26	45	2	110
20 - 24 años	62 229	2 308	2 281	62	164	79	2	799
25 - 29 años	55 042	1 472	4 473	152	129	455	21	533
30 - 34 años	52 271	977	3 477	146	89	457	29	621
35 - 39 años	47 890	799	2 815	189	79	409	53	630
40 - 44 años	40 269	719	2 303	159	58	425	51	524
45 - 49 años	33 297	398	1 482	99	44	254	39	392
50 - 54 años	26 260	190	845	46	27	143	20	303
55 - 59 años	21 051	108	415	17	17	66	8	262
60 - 64 años	19 787	60	229	18	10	27	6	242
65 años y más	48 724	68	257	17	9	21	3	801

[1] Incluye los grados no especificados de estudios técnicos o comerciales con preparatoria terminada.

Anexo

Clasificaciones

El cuestionario del II Conteo de Población y Vivienda 2005 incluyó cuatro preguntas abiertas que requirieron la asignación de un código o clave de manera automática o manual, para que la información pudiera ser procesada. Para ello se utilizaron cuatro clasificaciones: parentesco, lengua indígena, instituciones de salud, y entidades federativas para lugar de residencia. Estas clasificaciones tuvieron como base la revisión de las clasificaciones utilizadas en el XII Censo General de Población y Vivienda 2000.

Parentesco

Esta clasificación contiene las diversas descripciones del parentesco que se establece entre los integrantes del hogar con el jefe(a) del mismo. La estructura de la clasificación tiene dos niveles de agregación: grupos y subgrupos, de los cuales se derivan 8 grupos, 10 subgrupos y 62 códigos o claves. Las claves y sus grupos son los siguientes:

Clave	*Grupo*
1	Jefe(a)
2	Esposa(o) o compañera(o)
3	Hijo(a)
4	Trabajador(a) doméstico(a)
5	No pariente del jefe(a)
6	Otro parentesco
7	Huésped
9	Parentesco no especificado

Lenguas indígenas

La clasificación de lenguas indígenas se elaboró para codificar la información de la población de 5 años y más que habla alguna lengua indígena en la República Mexicana.

La clasificación del Conteo 2005 contempla 94 lenguas, reunidas en 42 grupos de 12 familias lingüísticas. Además, considera algunas claves especiales relativas a: chontal, otras lenguas indígenas de México y de América, y lengua no especificada. Asimismo, incluye algunas claves de apoyo para la validación: descripciones que no son lenguas (pero que indican que la persona habla lengua indígena), lenguas no indígenas y descripciones que indican que la persona no habla lengua indígena. Las claves y las familias lingüísticas son:

Clave	*Familia*
01	Hokana
02	Chinanteca
03	Otopame
04	Oaxaqueña
05	Huave
06	Tlapaneca
07	Totonaca
08	Mixe-zoque
09	Maya
10	Yutoazteca
11	Tarasca
12	Algonquina

Instituciones de salud

Para el II Conteo de Población y Vivienda 2005 se recopiló información sobre derechohabiencia a servicios de salud; la pregunta tuvo cinco opciones precodificadas y una abierta. Para la codificación de esta última se utilizó la Clasificación de Instituciones de Salud 2005. La estructura se compone de 6 grupos, 10 clases, 21 subclases y 46 tipos de unidades médicas. Las claves y sus grupos son los siguientes:

Clave	*Grupo*
1	Instituciones de salud del sector público
2	Instituciones de salud del sector privado
3	Aseguradoras, bancos y otras instituciones de prepago de servicios médicos.
4	Instituciones de salud del resto del mundo
5	Descripciones para no derechohabiencia
9	Descripciones insuficientemente especificadas

Entidades federativas

La clasificación fue elaborada para codificar las descripciones de la migración interna derivadas de la pregunta "Lugar de residencia hace 5 años", comprende denominaciones de las 32 entidades federativas para codificar lo opción abierta de la pregunta, más una clave para la entidad insuficientemente especificada. Cabe resaltar que esta pregunta contó con dos opciones precodificadas para captar la migración internacional: Estados Unidos de América y otro país.

Relación de municipios creados de 2000 a 2005

Estado	Municipio y cabecera municipal	Núm. de decreto	Periódico oficial y fecha	Municipio(s) del cual se segregó
12 Guerrero	077 Marquelia 0001 Marquelia	413	No. 99 11/12/01 (En vigor No. 42, 12/05/02)	013 Azoyú y 023 Cuajinicuilapa (1 loc. Isla)
	078 Cochoapa el grande 0001 Cochoapa el grande	588	No. 101 10/12/02 (En vigor No. 47, 13/06/03)	043 Metlatónoc
	079 José Joaquín de Herrera 0001 Hueycantenango	570	No. 101 10/12/02 (En vigor No. 47, 13/06/03)	028 Chilapa de Álvarez y 010 Atlixtac[1]
	080 Juchitán 0001 Juchitán	206	No. 21 05/03/04 (En vigor No. 273, 07/06/05)	013 Azoyú
	081 Iliatenco 0001 Iliatenco	571	No. 95 25/11/05	041 Malinaltepec y 052 San Luis Acatlán
15 México	123 Luvianos 0001 Villa Luvianos	34	No. 63 02/10/01 (En vigor, 01/ 01/03)	082 Tejupilco
	124 San José del Rincón 0001 San José del Rincón Centro	36	No. 63 02/10/01 (En vigor, 01/ 01/03)	074 San Felipe del Progreso
	125 Tonanitla 0001 Santa María Tonanitla	152	No. 21 29/07/03 (En vigor, 03/12/03)	044 Jaltenco
30 Veracruz de Ignacio de la Llave	211 San Rafael 0001 San Rafael	598	No. 259 29/12/03 (En vigor, 01/01/04)	102 Martínez de la Torre
	212 Santiago Sochiapan 0001 Santiago Sochiapan	599	No. 259 29/12/03 (En vigor, 01/01/04)	130 Playa Vicente
32 Zacatecas	058 Santa María de la Paz 0001 Santa María de la Paz	20	No. 92 17/11/04	001 Apozol, 003 Atolinga, 004 Benito Juárez, 019 Jalpa, 023 Juchipila2, 045 Tepechitlán y 047 Teúl de González Ortega

[1] Con base en el Marco Geoestadístico, también se ve afectado este municipio (sólo se afecta superficie territorial).
[2] De acuerdo con el decreto de creación, también se agrega de este municipio.

Alfabeta. Persona de 15 años y más que sabe leer y escribir un recado.

Alfabetismo. Situación que distingue a las personas de 15 años y más en alfabetas y analfabetas.

Analfabeta. Persona de 15 años y más que no sabe leer ni escribir un recado.

Aptitud para leer y escribir. Situación que distingue a las personas de 6 a 14 años, según sepan o no leer y escribir un recado.

Asegurado. Persona que se encuentra afiliada en algún plan, programa o institución de salud o seguridad social y que ostenta la titularidad de los derechos que le confiere la ley. Los pagos, cuotas, cotizaciones o contratos se realizan a su nombre y tiene la facultad de registrar a sus beneficiarios conforme lo establece la ley.

Beneficiario. Persona a quien se le extiende el derecho a recibir los servicios médicos que otorgan las instituciones de salud por razones de parentesco, dependencia económica o convivencia con el asegurado, conforme a las leyes, reglamentos o contratos vigentes.

Bienes en la vivienda. Aparatos electrodomésticos y electrónicos con los que cuentan los ocupantes de la vivienda, que facilitan las labores domésticas o permiten el acceso a medios de comunicación. Se consideran: televisión, refrigerador, lavadora y computadora.

Casa independiente. Vivienda particular que no comparte pared, techo o piso con otra vivienda, y que cuenta con acceso independiente desde la calle, camino o campo.

Clase de hogar familiar. Clasificación de los hogares familiares de acuerdo con el parentesco de sus integrantes con el jefe(a) del hogar. Se clasifican en nucleares, ampliados y compuestos.

Clase de hogar no familiar. Clasificación de los hogares no familiares de acuerdo con el número de sus integrantes. Se clasifican en unipersonales y de corresidentes.

Clase de vivienda particular. Diferenciación de la vivienda particular de acuerdo con sus características de infraestructura, independencia, diseño, construcción (fija o provisional) y/o adaptación. Para el Conteo 2005 se clasifican en: casa independiente, departamento en edificio, vivienda o cuarto en vecindad, vivienda o cuarto en la azotea, local no construido para habitación, vivienda móvil y refugio.

Condición de asistencia escolar. Situación que distingue a las personas de 5 años y más, según asistan o no a un centro de enseñanza del Sistema Educativo Nacional.

Condición de derechohabiencia a servicios de salud. Situación que distingue a las personas en derechohabientes y no derechohabientes, según tengan o no derecho a recibir servicios médicos en instituciones de salud públicas o privadas.

Condición de habla española. Situación que distingue a las personas de 5 años y más que hablan alguna lengua indígena según hablen o no español.

Condición de habla indígena. Situación que distingue a las personas de 5 años y más, según hablen o no alguna lengua indígena.

Condición de residencia cinco años antes. Situación que distingue a las personas de 5 años y más, según su lugar de residencia en octubre de 2000. Se clasifica en: la misma entidad; otra entidad; Estados Unidos de América y otro país.

Condición para leer y escribir. Situación que distingue a las personas de 6 años y más, según sepan o no leer y escribir un recado.

Cuarto. Espacio de la vivienda delimitado por paredes y techo de cualquier material, con excepción de telas y muebles, donde sus ocupantes realizan diversas actividades para la reproducción de la vida diaria, como comer, dormir y cocinar, entre otras. Los baños y pasillos no se consideran cuartos.

Cuarto de azotea. Vivienda particular localizada en la azotea de una vivienda o edificio de departamentos, que al momento de la entrevista está habitado por personas que no comparten el gasto para alimentación con los ocupantes del departamento al que pertenece dicho cuarto.

Departamento en edificio. Vivienda particular que forma parte de un conjunto de viviendas agrupadas; comparte alguna pared, techo o piso con otra vivienda y tiene acceso independiente desde un espacio o área común, como pasillos, escaleras, andadores, etcétera.

Derechohabiencia a servicios de salud. Derecho de las personas a recibir atención médica en instituciones de salud públicas o privadas, como resultado de una prestación al trabajador y a sus familiares; y a los pensionados y jubilados, o por estar inscritos o haber

adquirido un seguro médico en alguna institución de salud pública o privada.

Dialecto indígena. Variante regional de una lengua indígena.

Disponibilidad de agua. Clasificación de las viviendas particulares habitadas de acuerdo con la forma en que sus ocupantes se abastecen de agua para la realización de sus actividades cotidianas. Se clasifican en: dispone de agua de la red pública dentro de la vivienda; de la red pública fuera de la vivienda, pero dentro del terreno; de una llave pública; de otra vivienda; de pipa; de pozo; y agua de río, arroyo, lago u otro.

Disponibilidad de bienes. Clasificación de las viviendas particulares habitadas según cuenten o no sus ocupantes con televisión, refrigerador, lavadora y computadora.

Disponibilidad de drenaje. Clasificación de las viviendas particulares habitadas según la existencia de drenaje. Se clasifican en: dispone de drenaje y no dispone de drenaje.

Disponibilidad de energía eléctrica. Clasificación de las viviendas particulares habitadas según la existencia de energía eléctrica para alumbrar la vivienda, independientemente de la fuente de donde provenga. Se clasifican en: dispone de energía eléctrica y no dispone de energía eléctrica.

Disponibilidad de sanitario o excusado. Clasificación de las viviendas particulares habitadas de acuerdo con la existencia o no de sanitario o excusado. Se clasifican en: dispone de excusado y no dispone de excusado.

Doctorado. Nivel máximo de estudios dentro del Sistema Educativo Nacional que requiere generalmente para su ingreso haber concluido una maestría.

Dormitorio. Cuarto de la vivienda que se utiliza para dormir, independientemente de que allí se realicen otras actividades.

Drenaje. Sistema de tuberías que permiten desalojar fuera de la vivienda las aguas utilizadas en el sanitario o excusado, en el fregadero, en la regadera o en otras instalaciones similares. También se le conoce como cañería, caño, resumidero o albañal.

Edad. Tiempo que la persona ha vivido desde su nacimiento hasta el momento de la entrevista, expresado en años cumplidos.

Edad mediana. Edad que divide a la población en dos partes iguales, de manera que la mitad de la población es menor a esa edad y la otra mitad es mayor.

Educación básica. Primera etapa del Sistema Educativo Nacional que comprende los niveles de preescolar, primaria y secundaria.

Educación media superior. Segunda etapa del Sistema Educativo Nacional que comprende los niveles de preparatoria o bachillerato y sus equivalentes (estudios técnicos o comerciales con secundaria y normal básica).

Educación posbásica. Comprende la educación media superior y superior del Sistema Educativo Nacional.

Educación superior. Tercera etapa del Sistema Educativo Nacional que comprende los niveles de estudios técnicos o comerciales con preparatoria, profesional, maestría y doctorado.

Entidad federativa. Unidad geográfica mayor de la división político-administrativa del país; el territorio nacional se divide en 31 estados y un Distrito Federal.

Escolaridad. Grado máximo aprobado por las personas de 5 años y más en el nivel más alto alcanzado dentro del Sistema Educativo Nacional, o equivalente en el caso de estudios en el extranjero.

Excusado o sanitario. Instalación sanitaria destinada al desalojo de los desechos humanos. También se le conoce como retrete, letrina u hoyo negro.

Excusado o sanitario con descarga directa de agua. Excusado o sanitario que está conectado a una tubería que suministra agua a un depósito o la descarga de manera directa para evacuar los desechos humanos a un sistema de drenaje.

Excusado o sanitario con descarga manual de agua. Excusado o sanitario que no dispone de una tubería que le suministre agua, pero que admite la recepción de agua utilizando una cubeta, balde o bote para la evacuación de los desechos humanos a un sistema de drenaje.

Excusado o sanitario sin admisión de agua. Excusado que no requiere de agua para su funcionamiento.

Fecha censal. Momento al que está referida la información del II Conteo de Población y Vivienda 2005. Se refiere a las cero horas del 17 de octubre de 2005.

Fecundidad. Fenómeno relacionado con la procreación o reproducción humana en el seno de una población.

Fosa séptica. Instalación, excavación o preparación especial en el terreno cercano a la vivienda, en el que se depositan por medio del drenaje las aguas utilizadas.

Gasto común. Ingresos compartidos por todos los integrantes del hogar, principalmente para consumir alimentos, que pueden ser aportados por uno o más integrantes.

Grado. Año(s) de estudio aprobado(s) por las personas de 5 años y más, en el Sistema Educativo Nacional.

Grado promedio de escolaridad. Número de años que, en promedio, aprobaron las personas de 15 años y más, en el Sistema Educativo Nacional.

Hablante de lengua indígena. Persona de 5 años y más que habla alguna lengua indígena.

Hijo nacido vivo. Producto del embarazo que después de la extracción o expulsión del cuerpo de la mujer presentó signos vitales, como respiración, movimiento, latido del corazón y llanto, entre otros, aunque posteriormente haya muerto.

Hijo sobreviviente. Hijo(a) que al momento de la entrevista estaba vivo(a).

Hogar. Conjunto de personas que residen habitualmente en una vivienda particular y se sostienen de un gasto común, principalmente para alimentación.

Hogar ampliado. Hogar familiar conformado por un hogar nuclear y al menos otro pariente, o por un jefe(a) y al menos otro pariente.

Hogar compuesto. Hogar familiar conformado por un hogar nuclear o ampliado y al menos un integrante sin parentesco.

Hogar de corresidentes. Hogar formado por dos o más integrantes sin parentesco con el jefe(a) del hogar.

Hogar familiar. Hogar en el que al menos uno de los integrantes tiene parentesco con el jefe(a).

Hogar indígena. Hogar donde el jefe(a) o el cónyuge hablan alguna lengua indígena.

Hogar no familiar. Hogar en el que ninguno de sus integrantes tiene parentesco con el jefe(a). Incluye al hogar formado por una persona.

Hogar nuclear. Hogar familiar conformado por el jefe(a) y su cónyuge; el jefe(a) e hijos(as); o por el jefe(a), cónyuge e hijos(as).

Hogar unipersonal. Hogar formado por un solo integrante.

Huésped. Persona que reside habitualmente en la vivienda particular y que a cambio de un pago recibe alojamiento, y, en ocasiones, algún otro servicio por parte del hogar.

Informante adecuado. Jefe(a) del hogar o cualquier otra persona de 15 años o más, que conoce y puede proporcionar la información solicitada en el cuestionario del Conteo 2005.

Instituciones de salud. Organismos o establecimientos dedicados a proporcionar servicios médicos en distintos niveles: prevención y tratamiento de enfermedades, hospitalización e intervenciones quirúrgicas, entre otros.

Integrantes del hogar. Personas que residen habitualmente en la vivienda y se sostienen de un gasto común, principalmente para alimentación. Incluye a los huéspedes, a los trabajadores domésticos y a sus respectivos familiares.

Jefe(a) del hogar. Persona reconocida como tal por los demás integrantes del hogar.

Lengua indígena. Sistema de comunicación verbal utilizado por uno o varios grupos humanos en México y en otros países de América desde la época prehispánica.

Local no construido para habitación. Edificación construida para realizar alguna actividad económica o especializada, como fábrica, tienda, faro, taller, bodega u oficina, entre otras, que al momento de la entrevista se utiliza total o parcialmente para vivir, independientemente de que allí se realicen otras actividades.

Localidad. Todo lugar ocupado con una o más viviendas, las cuales pueden estar habitadas o no; este lugar es reconocido por la Ley o la costumbre. De acuerdo con sus características, y con fines estadísticos, se clasifican en urbanas y rurales.

Lugar de residencia cinco años antes. Entidad federativa o país donde residían habitualmente las personas en octubre de 2000.

Lugar de residencia habitual. Unidad del Marco Geoestadístico Nacional donde vivían normalmente las personas al momento del levantamiento.

Maestría. Nivel educativo para cuyo ingreso las personas deben haber concluido los estudios profesionales.

Marco Geoestadístico Nacional. Sistema único y de carácter nacional diseñado por el INEGI para referenciar correctamente la información estadística de los censos y encuestas con los lugares geográficos correspondientes.

Material en pisos. Material de construcción predominante en los pisos de la vivienda.

Migración. Cambio de lugar de residencia habitual desde una entidad federativa o país de origen a otra(o) de destino.

Municipio. División territorial político-administrativa de una entidad federativa. En el caso del Distrito Federal, las 16 delegaciones políticas son equivalentes a los municipios.

Nivel educativo. Cada una de las etapas que conforman el Sistema Educativo Nacional: preescolar; primaria; secundaria; estudios técnicos o comerciales con primaria terminada; normal básica; estudios técnicos o comerciales con secundaria terminada; preparatoria o bachillerato; estudios técnicos o comerciales con preparatoria terminada; profesional; maestría y doctorado.

Normal básica. Nivel educativo que tiene como antecedente la primaria o la secundaria.

Número de cuartos. Clasificación de las viviendas particulares habitadas según su número de cuartos.

Número de dormitorios. Clasificación de las viviendas particulares habitadas según su número de dormitorios.

Número de hijos nacidos vivos. Total de hijos nacidos vivos que han tenido las mujeres de 12 años y más, independientemente de que en el momento de la entrevista se encontraran vivos o muertos, o residieran o no en la misma vivienda de la madre.

Número de hijos sobrevivientes. Total de hijos que al momento de la entrevista estaban vivos, independientemente de que residieran o no en la misma vivienda de la madre.

Número de ocupantes. Clasificación de las viviendas particulares habitadas de acuerdo con el número de sus ocupantes.

Ocupantes de la vivienda. Personas que residen habitualmente en las viviendas particulares o colectivas.

Parentesco. Vínculo o lazo de unión que los integrantes del hogar tienen con el jefe(a) del mismo, ya sea consanguíneo, conyugal, de afinidad, legal o de costumbre.

Pensionado o jubilado. Persona física que disfruta de una prestación en dinero otorgada por las instituciones de seguridad social o a través de una aseguradora privada, al cumplir con los requisitos que fija la Ley, sus reglamentos o los contratos de adquisición.

Periodo de levantamiento. Tiempo de duración del levantamiento de la información del II Conteo de Población y Vivienda 2005. La recolección de la información en campo se llevó a cabo del 4 al 29 de octubre.

Población con escolaridad. Conjunto de personas de 5 años y más que aprobaron algún grado en cualquiera de los niveles educativos que conforman el Sistema Educativo Nacional, o el equivalente de los estudios realizados en otro país.

Población derechohabiente. Conjunto de personas protegidas legalmente por los programas o servicios de salud que brindan las instituciones públicas o privadas.

Población derechohabiente de instituciones privadas. Conjunto de personas que pagan directamente, o por medio de la empresa donde trabajan, algún seguro médico que les da derecho a recibir servicios en instituciones de salud privadas.

Población derechohabiente de otras instituciones. Conjunto de personas que tienen derecho a recibir servicios médicos en instituciones públicas o privadas, por ser trabajadores, pensionados o jubilados, o familiares designados como beneficiarios, de los gobiernos de los estados, de los municipios o de otros organismos públicos.

Población derechohabiente de PEMEX, SEDENA o SEMAR. Conjunto de personas que tienen derecho a recibir servicios médicos en las unidades de salud de Petróleos Mexicanos, de la Secretaría de la Defensa Nacional y de la Secretaría de Marina Armada de México, por ser trabajadores asegurados, integrantes de las fuerzas armadas, pensionados o jubilados, retirados y familiares designados como beneficiarios.

Población derechohabiente del IMSS. Conjunto de personas que tienen derecho a recibir servicios médicos en el Instituto Mexicano del Seguro Social, por ser trabajadores asegurados, pensionados o jubilados, familiares designados como beneficiarios, estudiantes

afiliados; así como los que adquirieron un seguro facultativo o voluntario.

Población derechohabiente del ISSSTE. Conjunto de personas que tienen derecho a recibir servicios médicos en el Instituto de Seguridad y Servicios Sociales de los Trabajadores del Estado, por ser trabajadores asegurados, pensionados o jubilados y familiares designados como beneficiarios.

Población derechohabiente del Seguro Popular. Conjunto de personas inscritas al Seguro Popular de Salud o Sistema Nacional de Protección en Salud, y que tienen derecho a recibir los servicios médicos que brinda la Secretaría de Salud mediante dicho programa.

Población en hogares. Conjunto de personas que se organizan en hogares, tanto quienes comparten un gasto común como quienes están asociados al hogar para proporcionarle servicios (trabajadores domésticos) o para recibir servicios de éste (huéspedes) y residen habitualmente en la vivienda particular. Excluye a las personas que habitan en viviendas colectivas.

Población en hogares indígenas. Conjunto de personas que forman parte de algún hogar indígena.

Población hablante de lengua indígena. Conjunto de personas de 5 años y más que hablan alguna lengua indígena.

Población no derechohabiente. Conjunto de personas que no tienen derecho a servicio médico en ninguna institución de salud pública o privada.

Población sin escolaridad. Conjunto de personas de 5 años y más que no aprobaron algún grado en el Sistema Educativo Nacional.

Población sin vivienda. Conjunto de personas que viven en el territorio nacional y que no tienen un lugar de residencia habitual.

Población total. Conjunto de personas que residen habitualmente en el territorio nacional al momento del levantamiento del II Conteo de Población y Vivienda 2005. Incluye a los mexicanos que cumplen funciones diplomáticas fuera del país, así como a sus familiares.

Porcentaje de hijos sobrevivientes. Cociente entre el total de hijos e hijas sobrevivientes de las mujeres de determinada edad con respecto al total de hijas e hijos nacidos vivos de las mujeres de esa misma edad multiplicado por cien.

Preescolar. Primer nivel con el que cuenta el Sistema Educativo Nacional.

Preparatoria o bachillerato. Nivel educativo que, para su ingreso, requiere que las personas hayan concluido la secundaria. Comprende generalmente tres grados de estudios.

Primaria. Nivel educativo posterior al preescolar que comprende seis grados de estudio.

Profesional. Nivel educativo que, para su ingreso, requiere que las personas hayan concluido la preparatoria (bachillerato) o su equivalente.

Promedio de hijos nacidos vivos. Resultado de dividir el total de hijos(as) nacidos vivos de las mujeres de determinada edad entre el total de mujeres de esa misma edad.

Refugio. Lugar improvisado o adaptado que al momento de la entrevista se utilizaba para vivir.

Relación hombres-mujeres. Número de hombres por cada cien mujeres.

Residencia habitual. Lugar de alojamiento específico (vivienda o morada) que tienen las personas, en donde duermen, comen, preparan alimentos y se protegen del ambiente, y al que pueden volver en el momento que lo deseen.

Residente habitual de la vivienda. Persona que vive normalmente en la vivienda, donde generalmente duerme, prepara sus alimentos, come y se protege del ambiente. Incluye a las personas que en el momento de la entrevista estaban presentes en la vivienda y no tenían otro lugar para vivir.

Secundaria. Nivel educativo que, para su ingreso, requiere que las personas hayan concluido la primaria. Comprende tres grados de estudio.

Sexo. Condición biológica que distingue a las personas en hombres y mujeres.

Sistema Educativo Nacional. Conjunto de servicios que imparte el Estado y las instituciones privadas con autorización o reconocimiento de validez oficial de estudios. Comprende la educación básica, media superior y superior.

Tamaño de localidad. Clasificación de las localidades de acuerdo con el número de personas que las habitan.

Tamaño del hogar. Clasificación de los hogares de acuerdo con el número de integrantes.

Técnico o comercial con preparatoria terminada. Nivel educativo cuyo antecedente es la preparatoria, y que tiene como finalidad formar técnicos superiores para actividades comerciales y técnicas. Generalmente comprende dos grados de estudio.

Técnico o comercial con primaria terminada. Estudios realizados al concluir la primaria y que están dirigidos a la capacitación laboral.

Técnico o comercial con secundaria terminada. Nivel educativo que, para su ingreso, requiere que las personas hayan concluido la secundaria, y que tiene como finalidad formar técnicos para actividades comerciales y técnicas. Comprende de uno a cinco grados.

Tipo de drenaje. Clasificación de las viviendas particulares habitadas que disponen de drenaje de acuerdo con el destino directo de las aguas utilizadas en la vivienda. Se clasifica en: conectado a la red pública, conectado a una fosa séptica, conectado a una barranca o grieta y conectado a un río, lago o mar.

Tipo de excusado o sanitario. Clasificación del excusado o sanitario según las características de funcionamiento. Se clasifica en: descarga directa de agua, descarga manual de agua y sin admisión de agua.

Tipo de hogar. Clasificación de los hogares de acuerdo con la composición de parentesco de los integrantes con el jefe(a) del hogar. Se clasifican en familiares y no familiares.

Tipo de vivienda. Clasificación de la vivienda según se use para alojar personas que forman hogares o personas que tienen que cumplir con reglamentos de convivencia o comportamiento. Se clasifican en viviendas particulares y viviendas colectivas.

Trabajador(a) doméstico(a). Persona que presta un servicio al hogar para satisfacer las necesidades básicas de sus miembros y de la vivienda, a cambio de una remuneración económica o en especie.

Vivienda. Lugar delimitado por paredes y cubierto por techos, con entrada independiente, donde generalmente las personas comen, preparan alimentos, duermen y se protegen del ambiente.

Vivienda colectiva. Edificación utilizada para alojar personas sujetas a normas de convivencia y comportamiento por motivos de salud, educación, disciplina, readaptación, religión, trabajo y asistencia, entre otras. Las personas que se alojan en estas viviendas comparten un objetivo o interés común; o bien, cumplen disposiciones legales o militares.

Vivienda habitada. Vivienda que al momento de la entrevista estaba ocupada por personas que residen habitualmente en ella.

Vivienda móvil. Vehículo o instalación temporal que puede ser transportada de un lugar a otro y que al momento de la entrevista era utilizada para vivir. Por ejemplo: remolque, casa rodante, vagón de ferrocarril, barco, tienda de campaña o carpa de circo, entre otras.

Vivienda o cuarto en vecindad. Vivienda particular que forma parte de un conjunto de viviendas agrupadas en un mismo terreno, puede compartir con otra vivienda la pared, el techo o el piso; tiene acceso independiente desde un espacio o área común, como patios, pasillos o escaleras. Generalmente sus habitantes comparten el sanitario o excusado y el agua.

Vivienda particular habitada. Vivienda particular que al momento de la entrevista se encontraba ocupada por personas que forman uno o más hogares.

Zona metropolitana. Conjunto de dos o más municipios en donde se localiza una ciudad de 50 mil o más habitantes, cuya área urbana, funciones y actividades, rebasan el límite del municipio que originalmente la contenía, incorporando como parte de sí misma o de su área de influencia directa a municipios vecinos, predominantemente urbanos, con los que mantiene un alto grado de interacción socioeconómica; se incluyen, además, aquellos municipios que por sus características particulares son relevantes para la planeación y política urbanas. Adicionalmente, se definen como zonas metropolitanas todos aquellos municipios que tienen una ciudad de un millón o más habitantes, así como aquellos con ciudades de 250 mil o más habitantes que comparten procesos de conurbación con ciudades de Estados Unidos de América.

II CONTEO DE POBLACIÓN Y VIVIENDA 2005

CUESTIONARIO

INSTITUTO NACIONAL DE ESTADÍSTICA GEOGRAFÍA E INFORMÁTICA

1. IDENTIFICACIÓN GEOGRÁFICA

ENTIDAD FEDERATIVA _____

MUNICIPIO O DELEGACIÓN _____

AGEB ..... –

LOCALIDAD _____

MANZANA .....

SEGMENTO .....

2. CONTROL DE VIVIENDA Y CUESTIONARIOS

CONSECUTIVO DE LA VIVIENDA ...

NÚMERO DE HOGAR EN LA VIVIENDA ..

TOTAL DE HOGARES EN LA VIVIENDA ...

NÚMERO DE CUESTIONARIO EN EL HOGAR .....

TOTAL DE CUESTIONARIOS EN EL HOGAR .....

TOTAL DE CUESTIONARIOS EN LA VIVIENDA .....

3. DOMICILIO DE LA VIVIENDA

CALLE, AVENIDA, CALLEJÓN, CARRETERA, CAMINO

NÚMERO EXTERIOR

NÚMERO INTERIOR

COLONIA, FRACCIONAMIENTO, BARRIO, UNIDAD HABITACIONAL

4. VIVIENDA PARTICULAR

MARQUE UN SOLO CÍRCULO

CASA INDEPENDIENTE 1

DEPARTAMENTO EN EDIFICIO 2

VIVIENDA O CUARTO EN VECINDAD 3

VIVIENDA O CUARTO EN LA AZOTEA 4

LOCAL NO CONSTRUIDO PARA HABITACIÓN 5

VIVIENDA MÓVIL 6

REFUGIO 7

5. RESPONSABLES

_____
ENTREVISTADOR(A)

_____
SUPERVISOR(A) DE ENTREVISTADORES

6. FECHA DE LA ENTREVISTA

DÍA MES

7. VIVIENDA COLECTIVA

ANOTE LA CLASE DE VIVIENDA

ANOTE EL CÓDIGO

8. VALIDACIÓN

VALIDADO 1

A VERIFICAR POR ERROR EN:

IDENTIFICACIÓN GEOGRÁFICA 2

CONTROL DE VIVIENDA Y CUESTIONARIOS 3

NÚMERO DE PERSONAS, LISTA DE PERSONAS 4

NÚMERO DE HOGARES, CONTROL DE VIVIENDA Y CUESTIONARIOS 5

LISTA DE PERSONAS, CARACTERÍSTICAS DE LAS PERSONAS 6

9. CONTROL DE PAQUETE

FOLIO DE PAQUETE ..... V CONSECUTIVO

CONSECUTIVO DE CUESTIONARIO EN EL PAQUETE .....

CONFIDENCIALIDAD

Conforme a las disposiciones del **Artículo 38, párrafo primero,** de la **Ley de Información Estadística y Geográfica** en vigor: "Los datos e informes que los particulares proporcionen para fines estadísticos o provengan de registros administrativos o civiles, serán manejados, para efectos de esta Ley, bajo la observancia de los principios de confidencialidad y reserva y no podrán comunicarse, en ningún caso, en forma nominativa o individualizada, ni harán prueba ante autoridad administrativa o fiscal, ni en juicio o fuera de él".

OBLIGATORIEDAD

De acuerdo con el **Artículo 42, párrafo primero**, de la **Ley de Información Estadística y Geográfica** en vigor: "Los informantes estarán obligados a proporcionar con veracidad y oportunidad los datos e informes que les soliciten las autoridades competentes para fines estadísticos, censales y geográficos, y a prestar el auxilio y cooperación que requieran las mismas".

DENTRO DE CADA CASILLA ANOTE UN SOLO NÚMERO O LETRA, MAYÚSCULA Y DE MOLDE, EN FORMA CLARA, COMO SE MUESTRA A CONTINUACIÓN:

A B C D E F G H I J K L M N Ñ O P Q R S T U V W X Y Z

1 2 3 4 5 6 7 8 9 0

I. CARACTERÍSTICAS DE LA VIVIENDA

1.1 PISOS

¿De qué material es la mayor parte del piso de esta vivienda?

MARQUE UN SOLO CÍRCULO

- Tierra 1
- Cemento o firme 2
- Madera, mosaico u otro material 3

1.2 NÚMERO DE CUARTOS

¿Cuántos cuartos se usan para dormir sin contar pasillos?

ANOTE CON NÚMERO

¿Cuántos cuartos tiene en total esta vivienda contando la cocina? (no cuente pasillos ni baños)

ANOTE CON NÚMERO

1.3 ELECTRICIDAD

¿Hay luz eléctrica en esta vivienda?

MARQUE UN SOLO CÍRCULO

- Sí 1
- No ... 2

1.4 BIENES

¿En esta vivienda tienen:

MARQUE UNO O MÁS CÍRCULOS

- **televisión?** 1
- **refrigerador?** 2
- **lavadora?** 3
- **computadora?** 4
- **¿No tiene ninguno de estos bienes?** 5

1.5 DISPONIBILIDAD DE AGUA

¿En esta vivienda tienen agua de:

MARQUE UN SOLO CÍRCULO

- **la red pública dentro de la vivienda?** 1
- **la red pública fuera de la vivienda, pero dentro del terreno?** 2
- **una llave pública** (o hidrante)**?** 3
- **otra vivienda?** 4
- **una pipa?** 5
- **un pozo?** 6
- **un río, arroyo, lago u otro?** 7

1.6 EXCUSADO O SANITARIO

¿Esta vivienda tiene excusado, retrete, sanitario, letrina u hoyo negro?

MARQUE UN SOLO CÍRCULO

- Sí 1
- No ... 2 } *PASE A 1.7*

¿Este servicio:

MARQUE UN SOLO CÍRCULO

- **tiene conexión de agua?** 3
- **le echan agua con cubeta?** 4
- **¿No se le puede echar agua?** 5

1.7 DRENAJE

¿Esta vivienda tiene drenaje o desagüe conectado a:

MARQUE UN SOLO CÍRCULO

- **la red pública?** 1
- **una fosa séptica?** 2
- **una tubería que va a dar a una barranca o grieta?** 3
- **una tubería que va a dar a un río, lago o mar?** 4
- **¿No tiene drenaje?** 5

II. RESIDENTES, HOGARES Y LISTA DE PERSONAS

2.1 NÚMERO DE PERSONAS

¿Cuántas personas viven normalmente en esta vivienda contando a los niños chiquitos y a los ancianos? (cuente también a los sirvientes que duermen aquí)

ANOTE CON NÚMERO

2.2 ACTIVIDADES AGROPECUARIAS Y FORESTALES

¿Alguna de estas personas tiene o maneja terrenos donde se siembra, se cultiva la tierra, se crían animales o se cortan árboles para madera?

MARQUE UN SOLO CÍRCULO

- Sí 1
- No ... 2

2.3 NÚMERO DE HOGARES

¿Todas las personas que viven en esta vivienda comparten un mismo gasto para comer?

MARQUE UN SOLO CÍRCULO

- Sí .... 1 } *PASE A 2.4*
- No .. 2

Entonces, ¿cuántos hogares o grupos de personas tienen gasto separado para comer contando el de usted?

ANOTE CON NÚMERO

APLIQUE UN CUESTIONARIO PARA CADA HOGAR A PARTIR DE LA LISTA DE PERSONAS

2.4 LISTA DE PERSONAS EN EL HOGAR

¿Cuál es el nombre y apellido de los integrantes de este hogar empezando por el jefe o la jefa, incluya a los niños chiquitos y a los ancianos? (también a los sirvientes que duermen aquí)

MARQUE EL CÍRCULO QUE CORRESPONDA AL INFORMANTE

PERSONA 1		1
	ANOTE EL NOMBRE Y APELLIDO DEL JEFE(A) ↑	
PERSONA 2		2
PERSONA 3		3
PERSONA 4		4
PERSONA 5		5
PERSONA 6		6

SI EN EL HOGAR HAY MÁS DE 6 PERSONAS, UTILICE OTRO CUESTIONARIO Y CONTINÚE CON LA LISTA

AL TERMINAR LA LISTA, COPIE LOS NOMBRES DE CADA UNA DE LAS PERSONAS EN LOS ESPACIOS DESTINADOS EN LA SECCIÓN III

III. CARACTERÍSTICAS DE LAS PERSONAS

Ahora le voy a preguntar por (NOMBRE)**:** _____ **PERSONA 1**

ANOTE EL NOMBRE

PARA TODAS LAS PERSONAS

3.1 PARENTESCO

¿Qué es (NOMBRE) **del jefe(a) del hogar?**

MARQUE UN SOLO CÍRCULO

- Jefe(a) 1
- Esposo(a) o compañero(a) .. 2
- Hijo(a) 3
- Nieto(a) 4
- Otro _____

ANOTE EL PARENTESCO

3.2 SEXO

(NOMBRE) **es hombre**

(NOMBRE) **es mujer**

MARQUE UN SOLO CÍRCULO

- Hombre . 1
- Mujer 2

3.3 EDAD

¿Cuántos años cumplidos tiene (NOMBRE)**?**

MENOR DE UN AÑO, ANOTE "000"

ANOTE CON NÚMERO

3.4 DERECHOHABIENCIA

¿(NOMBRE) **tiene derecho a servicio médico:**

MARQUE UNO O MÁS CÍRCULOS

- **en el Seguro Social** (IMSS)**?** 1
- **en el ISSSTE?** 2
- **por Pemex, Defensa o Marina?** 3
- **por el seguro popular?** 4
- **por un seguro en instituciones privadas?** 5
- **en otra institución?**

ANOTE EL NOMBRE DE LA INSTITUCIÓN

Entonces, ¿no tiene derecho a servicio médico? .. 6

PARA PERSONAS DE 5 AÑOS Y MÁS

3.5 LUGAR DE RESIDENCIA HACE CINCO AÑOS

Hace 5 años, en octubre de 2000, ¿en qué estado de la República o en qué país vivía (NOMBRE)**?**

MARQUE UN SOLO CÍRCULO O ANOTE

- Aquí, en este estado 1
- En otro estado _____

ANOTE EL NOMBRE DEL ESTADO

- En los Estados Unidos de América 2
- En otro país 3

3.6 LENGUA INDÍGENA

¿(NOMBRE) **habla alguna lengua indígena o dialecto?**

MARQUE UN SOLO CÍRCULO

- Sí 1
- No .... 2 } *PASE A 3.7*

¿Qué lengua indígena o dialecto habla (NOMBRE)**?**

ANOTE EL NOMBRE DE LA LENGUA INDÍGENA O DIALECTO

¿(NOMBRE) **habla también español?**

MARQUE UN SOLO CÍRCULO

- Sí 3
- No 4

3.7 ALFABETISMO

¿(NOMBRE) **sabe leer y escribir un recado?**

MARQUE UN SOLO CÍRCULO

- Sí 1
- No ... 2

3.8 ASISTENCIA

¿(NOMBRE) **asiste actualmente a la escuela?**

MARQUE UN SOLO CÍRCULO

- Sí 1
- No 2

3.9 NIVEL DE INSTRUCCIÓN

¿Hasta qué año o grado aprobó (NOMBRE) **en la escuela?**

ANOTE CON NÚMERO EL ÚLTIMO GRADO EN EL NIVEL CORRESPONDIENTE

- Ninguno (*ANOTE "0"*) 0
- Preescolar 1
- Primaria 2
- Secundaria 3
- Preparatoria o bachillerato 4
- Normal 5
- Carrera técnica o comercial ... 6
- Profesional 7
- Maestría 8
- Doctorado 9

} *PASE A 3.11*

3.10 ANTECEDENTE ESCOLAR

¿Qué estudios le pidieron a (NOMBRE) **para ingresar a** (normal, carrera técnica o comercial, profesional, maestría o doctorado)**?**

MARQUE UN SOLO CÍRCULO

- Primaria 1
- Secundaria 2
- Preparatoria o bachillerato . 3
- Licenciatura o profesional .. 4
- Maestría 5

PARA MUJERES DE 12 AÑOS Y MÁS

3.11 NÚMERO DE HIJOS

En total, ¿cuántas hijas e hijos que nacieron vivos ha tenido (NOMBRE)**?**

NINGUNO, ANOTE "00" Y PASE A LA SIGUIENTE PERSONA

ANOTE CON NÚMERO

¿Cuántas de las hijas e hijos de (NOMBRE) **viven actualmente?**

NINGUNO, ANOTE "00"

ANOTE CON NÚMERO

Continúe con la persona 2 ⇨

III. CARACTERÍSTICAS DE LAS PERSONAS

Ahora le voy a preguntar por (NOMBRE)**:** _____ **PERSONA 2**

ANOTE EL NOMBRE

PARA TODAS LAS PERSONAS

3.1 PARENTESCO

¿Qué es (NOMBRE) **del jefe(a) del hogar?**

MARQUE UN SOLO CÍRCULO

- Jefe(a) 1
- Esposo(a) o compañero(a) .. 2
- Hijo(a) 3
- Nieto(a) 4
- Otro

ANOTE EL PARENTESCO

3.2 SEXO

(NOMBRE) **es hombre**

(NOMBRE) **es mujer**

MARQUE UN SOLO CÍRCULO

- Hombre . 1
- Mujer 2

3.3 EDAD

¿Cuántos años cumplidos tiene (NOMBRE)**?**

MENOR DE UN AÑO, ANOTE "000"

ANOTE CON NÚMERO

3.4 DERECHOHABIENCIA

¿(NOMBRE) **tiene derecho a servicio médico:**

MARQUE UNO O MÁS CÍRCULOS

- **en el Seguro Social** (IMSS)**?** 1
- **en el ISSSTE?** 2
- **por Pemex, Defensa o Marina?** 3
- **por el seguro popular?** 4
- **por un seguro en instituciones privadas?** 5
- **en otra institución?**

ANOTE EL NOMBRE DE LA INSTITUCIÓN

Entonces, ¿no tiene derecho a servicio médico? .. 6

PARA PERSONAS DE 5 AÑOS Y MÁS

3.5 LUGAR DE RESIDENCIA HACE CINCO AÑOS

Hace 5 años, en octubre de 2000, ¿en qué estado de la República o en qué país vivía (NOMBRE)**?**

MARQUE UN SOLO CÍRCULO O ANOTE

- Aquí, en este estado 1
- En otro estado

ANOTE EL NOMBRE DEL ESTADO

- En los Estados Unidos de América 2
- En otro país 3

3.6 LENGUA INDÍGENA

¿(NOMBRE) **habla alguna lengua indígena o dialecto?**

MARQUE UN SOLO CÍRCULO

- Sí 1
- No .... 2 } PASE A 3.7

¿Qué lengua indígena o dialecto habla (NOMBRE)**?**

ANOTE EL NOMBRE DE LA LENGUA INDÍGENA O DIALECTO

¿(NOMBRE) **habla también español?**

MARQUE UN SOLO CÍRCULO

- Sí 3
- No 4

3.7 ALFABETISMO

¿(NOMBRE) **sabe leer y escribir un recado?**

MARQUE UN SOLO CÍRCULO

- Sí 1
- No ... 2

3.8 ASISTENCIA

¿(NOMBRE) **asiste actualmente a la escuela?**

MARQUE UN SOLO CÍRCULO

- Sí 1
- No 2

3.9 NIVEL DE INSTRUCCIÓN

¿Hasta qué año o grado aprobó (NOMBRE) **en la escuela?**

ANOTE CON NÚMERO EL ÚLTIMO GRADO EN EL NIVEL CORRESPONDIENTE

- Ninguno (ANOTE "0") 0
- Preescolar 1
- Primaria 2
- Secundaria 3
- Preparatoria o bachillerato 4
- Normal 5
- Carrera técnica o comercial ... 6
- Profesional 7
- Maestría 8
- Doctorado 9

} PASE A 3.11

3.10 ANTECEDENTE ESCOLAR

¿Qué estudios le pidieron a (NOMBRE) **para ingresar a** (normal, carrera técnica o comercial, profesional, maestría o doctorado)**?**

MARQUE UN SOLO CÍRCULO

- Primaria 1
- Secundaria 2
- Preparatoria o bachillerato . 3
- Licenciatura o profesional .. 4
- Maestría 5

PARA MUJERES DE 12 AÑOS Y MÁS

3.11 NÚMERO DE HIJOS

En total, ¿cuántas hijas e hijos que nacieron vivos ha tenido (NOMBRE)**?**

NINGUNO, ANOTE "00" Y PASE A LA SIGUIENTE PERSONA

ANOTE CON NÚMERO

¿Cuántas de las hijas e hijos de (NOMBRE) **viven actualmente?**

NINGUNO, ANOTE "00"

ANOTE CON NÚMERO

Continúe con la persona 3 ⇨

III. CARACTERÍSTICAS DE LAS PERSONAS

Ahora le voy a preguntar por (NOMBRE)**:** _____ **PERSONA 3**

ANOTE EL NOMBRE

PARA TODAS LAS PERSONAS

3.1 PARENTESCO

¿Qué es (NOMBRE) **del jefe(a) del hogar?**

MARQUE UN SOLO CÍRCULO

- Jefe(a) 1
- Esposo(a) o compañero(a) .. 2
- Hijo(a) 3
- Nieto(a) 4
- Otro _____

ANOTE EL PARENTESCO

3.2 SEXO

(NOMBRE) **es hombre**

(NOMBRE) **es mujer**

MARQUE UN SOLO CÍRCULO

- Hombre . 1
- Mujer 2

3.3 EDAD

¿Cuántos años cumplidos tiene (NOMBRE)**?**

MENOR DE UN AÑO, ANOTE "000"

ANOTE CON NÚMERO

3.4 DERECHOHABIENCIA

¿(NOMBRE) **tiene derecho a servicio médico:**

MARQUE UNO O MÁS CÍRCULOS

- **en el Seguro Social** (IMSS)**?** 1
- **en el ISSSTE?** 2
- **por Pemex, Defensa o Marina?** 3
- **por el seguro popular?** 4
- **por un seguro en instituciones privadas?** 5
- **en otra institución?**

ANOTE EL NOMBRE DE LA INSTITUCIÓN

Entonces, ¿no tiene derecho a servicio médico? .. 6

PARA PERSONAS DE 5 AÑOS Y MÁS

3.5 LUGAR DE RESIDENCIA HACE CINCO AÑOS

Hace 5 años, en octubre de 2000, ¿en qué estado de la República o en qué país vivía (NOMBRE)**?**

MARQUE UN SOLO CÍRCULO O ANOTE

- Aquí, en este estado 1
- En otro estado _____

ANOTE EL NOMBRE DEL ESTADO

- En los Estados Unidos de América 2
- En otro país 3

3.6 LENGUA INDÍGENA

¿(NOMBRE) **habla alguna lengua indígena o dialecto?**

MARQUE UN SOLO CÍRCULO

- Sí 1
- No 2

PASE A 3.7

¿Qué lengua indígena o dialecto habla (NOMBRE)**?**

ANOTE EL NOMBRE DE LA LENGUA INDÍGENA O DIALECTO

¿(NOMBRE) **habla también español?**

MARQUE UN SOLO CÍRCULO

- Sí 3
- No 4

3.7 ALFABETISMO

¿(NOMBRE) **sabe leer y escribir un recado?**

MARQUE UN SOLO CÍRCULO

- Sí 1
- No ... 2

3.8 ASISTENCIA

¿(NOMBRE) **asiste actualmente a la escuela?**

MARQUE UN SOLO CÍRCULO

- Sí 1
- No 2

3.9 NIVEL DE INSTRUCCIÓN

¿Hasta qué año o grado aprobó (NOMBRE) **en la escuela?**

ANOTE CON NÚMERO EL ÚLTIMO GRADO EN EL NIVEL CORRESPONDIENTE

- Ninguno (*ANOTE "0"*) 0
- Preescolar 1
- Primaria 2
- Secundaria 3
- Preparatoria o bachillerato 4
- Normal 5
- Carrera técnica o comercial ... 6
- Profesional 7
- Maestría 8
- Doctorado 9

PASE A 3.11

3.10 ANTECEDENTE ESCOLAR

¿Qué estudios le pidieron a (NOMBRE) **para ingresar a** (normal, carrera técnica o comercial, profesional, maestría o doctorado)**?**

MARQUE UN SOLO CÍRCULO

- Primaria 1
- Secundaria 2
- Preparatoria o bachillerato . 3
- Licenciatura o profesional .. 4
- Maestría 5

PARA MUJERES DE 12 AÑOS Y MÁS

3.11 NÚMERO DE HIJOS

En total, ¿cuántas hijas e hijos que nacieron vivos ha tenido (NOMBRE)**?**

NINGUNO, ANOTE "00" Y PASE A LA SIGUIENTE PERSONA

ANOTE CON NÚMERO

¿Cuántas de las hijas e hijos de (NOMBRE) **viven actualmente?**

NINGUNO, ANOTE "00"

ANOTE CON NÚMERO

Continúe con la persona 4 ⇨

III. CARACTERÍSTICAS DE LAS PERSONAS

Ahora le voy a preguntar por (NOMBRE)**:** _____ **PERSONA 4**

ANOTE EL NOMBRE

PARA TODAS LAS PERSONAS

3.1 PARENTESCO

¿Qué es (NOMBRE) **del jefe(a) del hogar?**

MARQUE UN SOLO CÍRCULO

- Jefe(a) 1
- Esposo(a) o compañero(a) .. 2
- Hijo(a) 3
- Nieto(a) 4
- Otro _____

ANOTE EL PARENTESCO

3.2 SEXO

(NOMBRE) **es hombre**

(NOMBRE) **es mujer**

MARQUE UN SOLO CÍRCULO

- Hombre . 1
- Mujer 2

3.3 EDAD

¿Cuántos años cumplidos tiene (NOMBRE)**?**

MENOR DE UN AÑO, ANOTE "000"

ANOTE CON NÚMERO

3.4 DERECHOHABIENCIA

¿(NOMBRE) **tiene derecho a servicio médico:**

MARQUE UNO O MÁS CÍRCULOS

- **en el Seguro Social** (IMSS)**?** 1
- **en el ISSSTE?** 2
- **por Pemex, Defensa o Marina?** 3
- **por el seguro popular?** 4
- **por un seguro en instituciones privadas?** 5
- **en otra institución?** _____

ANOTE EL NOMBRE DE LA INSTITUCIÓN

Entonces, ¿no tiene derecho a servicio médico? .. 6

PARA PERSONAS DE 5 AÑOS Y MÁS

3.5 LUGAR DE RESIDENCIA HACE CINCO AÑOS

Hace 5 años, en octubre de 2000, ¿en qué estado de la República o en qué país vivía (NOMBRE)**?**

MARQUE UN SOLO CÍRCULO O ANOTE

- Aquí, en este estado 1
- En otro estado _____

ANOTE EL NOMBRE DEL ESTADO

- En los Estados Unidos de América 2
- En otro país 3

3.6 LENGUA INDÍGENA

¿(NOMBRE) **habla alguna lengua indígena o dialecto?**

MARQUE UN SOLO CÍRCULO

- Sí 1
- No 2

PASE A 3.7

¿Qué lengua indígena o dialecto habla (NOMBRE)**?**

_____

ANOTE EL NOMBRE DE LA LENGUA INDÍGENA O DIALECTO

¿(NOMBRE) **habla también español?**

MARQUE UN SOLO CÍRCULO

- Sí 3
- No 4

3.7 ALFABETISMO

¿(NOMBRE) **sabe leer y escribir un recado?**

MARQUE UN SOLO CÍRCULO

- Sí 1
- No ... 2

3.8 ASISTENCIA

¿(NOMBRE) **asiste actualmente a la escuela?**

MARQUE UN SOLO CÍRCULO

- Sí 1
- No 2

3.9 NIVEL DE INSTRUCCIÓN

¿Hasta qué año o grado aprobó (NOMBRE) **en la escuela?**

ANOTE CON NÚMERO EL ÚLTIMO GRADO EN EL NIVEL CORRESPONDIENTE

- Ninguno (ANOTE "0") 0
- Preescolar 1
- Primaria 2
- Secundaria 3
- Preparatoria o bachillerato 4
- Normal 5
- Carrera técnica o comercial ... 6
- Profesional 7
- Maestría 8
- Doctorado 9

PASE A 3.11

3.10 ANTECEDENTE ESCOLAR

¿Qué estudios le pidieron a (NOMBRE) **para ingresar a** (normal, carrera técnica o comercial, profesional, maestría o doctorado)**?**

MARQUE UN SOLO CÍRCULO

- Primaria 1
- Secundaria 2
- Preparatoria o bachillerato . 3
- Licenciatura o profesional .. 4
- Maestría 5

PARA MUJERES DE 12 AÑOS Y MÁS

3.11 NÚMERO DE HIJOS

En total, ¿cuántas hijas e hijos que nacieron vivos ha tenido (NOMBRE)**?**

NINGUNO, ANOTE "00" Y PASE A LA SIGUIENTE PERSONA

ANOTE CON NÚMERO

¿Cuántas de las hijas e hijos de (NOMBRE) **viven actualmente?**

NINGUNO, ANOTE "00"

ANOTE CON NÚMERO

Continúe con la persona 5 ⇨

III. CARACTERÍSTICAS DE LAS PERSONAS

Ahora le voy a preguntar por (NOMBRE)**:** _____ **PERSONA 5**

ANOTE EL NOMBRE

PARA TODAS LAS PERSONAS

3.1 PARENTESCO

¿Qué es (NOMBRE) **del jefe(a) del hogar?**

MARQUE UN SOLO CÍRCULO

- Jefe(a) 1
- Esposo(a) o compañero(a) .. 2
- Hijo(a) 3
- Nieto(a) 4
- Otro _____

ANOTE EL PARENTESCO

3.2 SEXO

(NOMBRE) **es hombre**

(NOMBRE) **es mujer**

MARQUE UN SOLO CÍRCULO

- Hombre . 1
- Mujer 2

3.3 EDAD

¿Cuántos años cumplidos tiene (NOMBRE)**?**

MENOR DE UN AÑO, ANOTE "000"

ANOTE CON NÚMERO

3.4 DERECHOHABIENCIA

¿(NOMBRE) **tiene derecho a servicio médico:**

MARQUE UNO O MÁS CÍRCULOS

- **en el Seguro Social** (IMSS)**?** 1
- **en el ISSSTE?** 2
- **por Pemex, Defensa o Marina?** 3
- **por el seguro popular?** 4
- **por un seguro en instituciones privadas?** 5
- **en otra institución?**

ANOTE EL NOMBRE DE LA INSTITUCIÓN

Entonces, ¿no tiene derecho a servicio médico? .. 6

PARA PERSONAS DE 5 AÑOS Y MÁS

3.5 LUGAR DE RESIDENCIA HACE CINCO AÑOS

Hace 5 años, en octubre de 2000, ¿en qué estado de la República o en qué país vivía (NOMBRE)**?**

MARQUE UN SOLO CÍRCULO O ANOTE

- Aquí, en este estado 1
- En otro estado _____

ANOTE EL NOMBRE DEL ESTADO

- En los Estados Unidos de América 2
- En otro país 3

3.6 LENGUA INDÍGENA

¿(NOMBRE) **habla alguna lengua indígena o dialecto?**

MARQUE UN SOLO CÍRCULO

- Sí 1
- No 2

PASE A 3.7

¿Qué lengua indígena o dialecto habla (NOMBRE)**?**

ANOTE EL NOMBRE DE LA LENGUA INDÍGENA O DIALECTO

¿(NOMBRE) **habla también español?**

MARQUE UN SOLO CÍRCULO

- Sí 3
- No 4

3.7 ALFABETISMO

¿(NOMBRE) **sabe leer y escribir un recado?**

MARQUE UN SOLO CÍRCULO

- Sí 1
- No ... 2

3.8 ASISTENCIA

¿(NOMBRE) **asiste actualmente a la escuela?**

MARQUE UN SOLO CÍRCULO

- Sí 1
- No 2

3.9 NIVEL DE INSTRUCCIÓN

¿Hasta qué año o grado aprobó (NOMBRE) **en la escuela?**

ANOTE CON NÚMERO EL ÚLTIMO GRADO EN EL NIVEL CORRESPONDIENTE

- Ninguno (ANOTE "0") 0
- Preescolar 1
- Primaria 2
- Secundaria 3
- Preparatoria o bachillerato 4
- Normal 5
- Carrera técnica o comercial ... 6
- Profesional 7
- Maestría 8
- Doctorado 9

PASE A 3.11

3.10 ANTECEDENTE ESCOLAR

¿Qué estudios le pidieron a (NOMBRE) **para ingresar a** (normal, carrera técnica o comercial, profesional, maestría o doctorado)**?**

MARQUE UN SOLO CÍRCULO

- Primaria 1
- Secundaria 2
- Preparatoria o bachillerato . 3
- Licenciatura o profesional .. 4
- Maestría 5

PARA MUJERES DE 12 AÑOS Y MÁS

3.11 NÚMERO DE HIJOS

En total, ¿cuántas hijas e hijos que nacieron vivos ha tenido (NOMBRE)**?**

NINGUNO, ANOTE "00" Y PASE A LA SIGUIENTE PERSONA

ANOTE CON NÚMERO

¿Cuántas de las hijas e hijos de (NOMBRE) **viven actualmente?**

NINGUNO, ANOTE "00"

ANOTE CON NÚMERO

Continúe con la persona 6 ⇨

III. CARACTERÍSTICAS DE LAS PERSONAS

Ahora le voy a preguntar por (NOMBRE)**:** _____ **PERSONA 6**

ANOTE EL NOMBRE

PARA TODAS LAS PERSONAS

3.1 PARENTESCO

¿Qué es (NOMBRE) **del jefe(a) del hogar?**

MARQUE UN SOLO CÍRCULO

- Jefe(a) 1
- Esposo(a) o compañero(a) .. 2
- Hijo(a) 3
- Nieto(a) 4
- Otro

ANOTE EL PARENTESCO

3.2 SEXO

(NOMBRE) **es hombre**

(NOMBRE) **es mujer**

MARQUE UN SOLO CÍRCULO

- Hombre . 1
- Mujer 2

3.3 EDAD

¿Cuántos años cumplidos tiene (NOMBRE)**?**

MENOR DE UN AÑO, ANOTE "000"

ANOTE CON NÚMERO

3.4 DERECHOHABIENCIA

¿(NOMBRE) **tiene derecho a servicio médico:**

MARQUE UNO O MÁS CÍRCULOS

- **en el Seguro Social** (IMSS)**?** 1
- **en el ISSSTE?** 2
- **por Pemex, Defensa o Marina?** 3
- **por el seguro popular?** 4
- **por un seguro en instituciones privadas?** 5
- **en otra institución?**

ANOTE EL NOMBRE DE LA INSTITUCIÓN

Entonces, ¿no tiene derecho a servicio médico? .. 6

PARA PERSONAS DE 5 AÑOS Y MÁS

3.5 LUGAR DE RESIDENCIA HACE CINCO AÑOS

Hace 5 años, en octubre de 2000, ¿en qué estado de la República o en qué país vivía (NOMBRE)**?**

MARQUE UN SOLO CÍRCULO O ANOTE

- Aquí, en este estado 1
- En otro estado

ANOTE EL NOMBRE DEL ESTADO

- En los Estados Unidos de América 2
- En otro país 3

3.6 LENGUA INDÍGENA

¿(NOMBRE) **habla alguna lengua indígena o dialecto?**

MARQUE UN SOLO CÍRCULO

- Sí 1
- No .... 2 } PASE A 3.7

¿Qué lengua indígena o dialecto habla (NOMBRE)**?**

ANOTE EL NOMBRE DE LA LENGUA INDÍGENA O DIALECTO

¿(NOMBRE) **habla también español?**

MARQUE UN SOLO CÍRCULO

- Sí 3
- No 4

3.7 ALFABETISMO

¿(NOMBRE) **sabe leer y escribir un recado?**

MARQUE UN SOLO CÍRCULO

- Sí 1
- No ... 2

3.8 ASISTENCIA

¿(NOMBRE) **asiste actualmente a la escuela?**

MARQUE UN SOLO CÍRCULO

- Sí 1
- No 2

3.9 NIVEL DE INSTRUCCIÓN

¿Hasta qué año o grado aprobó (NOMBRE) **en la escuela?**

ANOTE CON NÚMERO EL ÚLTIMO GRADO EN EL NIVEL CORRESPONDIENTE

- Ninguno (ANOTE "0") 0
- Preescolar 1
- Primaria 2
- Secundaria 3
- Preparatoria o bachillerato 4
- Normal 5
- Carrera técnica o comercial ... 6
- Profesional 7
- Maestría 8
- Doctorado 9

} PASE A 3.11

3.10 ANTECEDENTE ESCOLAR

¿Qué estudios le pidieron a (NOMBRE) **para ingresar a** (normal, carrera técnica o comercial, profesional, maestría o doctorado)**?**

MARQUE UN SOLO CÍRCULO

- Primaria 1
- Secundaria 2
- Preparatoria o bachillerato . 3
- Licenciatura o profesional .. 4
- Maestría 5

PARA MUJERES DE 12 AÑOS Y MÁS

3.11 NÚMERO DE HIJOS

En total, ¿cuántas hijas e hijos que nacieron vivos ha tenido (NOMBRE)**?**

NINGUNO, ANOTE "00" Y PASE A LA SIGUIENTE PERSONA

ANOTE CON NÚMERO

¿Cuántas de las hijas e hijos de (NOMBRE) **viven actualmente?**

NINGUNO, ANOTE "00"

ANOTE CON NÚMERO

Si hay más integrantes en este hogar, continúe en otro cuestionario.

II CONTEO DE POBLACIÓN Y VIVIENDA 2005

INVENTARIO DE VIVIENDAS

INSTITUTO NACIONAL DE ESTADÍSTICA GEOGRAFÍA E INFORMÁTICA

1. IDENTIFICACIÓN GEOGRÁFICA

ENTIDAD FEDERATIVA _____

MUNICIPIO O DELEGACIÓN _____

AGEB ..... –

LOCALIDAD _____

MANZANA .....

SEGMENTO .....

2. CONTROL DE INVENTARIO

NÚMERO DE INVENTARIO .....

TOTAL DE INVENTARIOS EN LA MANZANA, LOCALIDAD O SEGMENTO .....

3. VALIDACIÓN

VALIDADO 1

A VERIFICACIÓN 2

4. NOMBRE Y CLAVE DE LOS RESPONSABLES

ENTREVISTADOR(A) _____

SUPERVISOR(A) DE ENTREVISTADORES _____

RESPONSABLE DE AGEB _____

VALIDADOR(A) _____

5. DIBUJO DEL ÁREA DE TRABAJO

Dibuje la manzana, segmento o ruta de acceso a la localidad rural; respete el Norte geográfico.

N

6. OBSERVACIONES

_____

DENTRO DE CADA CASILLA ANOTE UN SOLO NÚMERO O LETRA, MAYÚSCULA Y DE MOLDE, EN FORMA CLARA, COMO SE MUESTRA A CONTINUACIÓN:

A B C D E F G H I J K L M N Ñ O P Q R S T U V W X Y Z

1 2 3 4 5 6 7 8 9 0

006

LISTADO DE VIVIENDAS

	Consecutivo de la vivienda	Domicilio de la vivienda: Calle, avenida, callejón, carretera, camino	Domicilio de la vivienda: Número exterior (visible)	Domicilio de la vivienda: Número interior (visible)	Total de viviendas: **Aquí en este predio** (terreno, lote, solar, domicilio, edificio), **¿cuántas viviendas** (casas, departamentos) **hay, contando la de usted?**	Código de resultado: Número de visita 1	2	3	4	5	Cuestionarios recibidos SE
01											
02											
03											
04											
05											
06											
07											
08											
09											
10											
11											

Códigos de resultado de la visita

1 Entrevista completa
2 Entrevista incompleta
3 Ausencia de informante
4 Se negó a dar información
5 Deshabitada
6 Uso temporal
7 No es vivienda particular

Subtotal (página)

LISTADO DE VIVIENDAS

	Consecutivo de la vivienda	Domicilio de la vivienda: Calle, avenida, callejón, carretera, camino	Domicilio de la vivienda: Número exterior (visible)	Domicilio de la vivienda: Número interior (visible)	Total de viviendas: **Aquí en este predio** (terreno, lote, solar, domicilio, edificio), **¿cuántas viviendas** (casas, departamentos) **hay, contando la de usted?**	Código de resultado: Número de visita 1	2	3	4	5	Cuestionarios recibidos SE
12											
13											
14											
15											
16											
17											
18											
19											
20											
21											
22											

Códigos de resultado de la visita

1	Entrevista completa	5	Deshabitada
2	Entrevista incompleta	6	Uso temporal
3	Ausencia de informante	7	No es vivienda particular
4	Se negó a dar información		

Subtotal (página)

Total de cuestionarios (manzana, localidad o segmento)

227

OBSERVACIONES

REPORTE DE AVANCE

Fecha de corte		Viviendas			
Día	Mes	Con entrevista (Códigos 1 y 2)	Pendientes (Códigos 3 y 4)	Deshabitadas (Código 5)	Uso temporal (Código 6)
05	Oct				
08	Oct				
12	Oct				
15	Oct				
19	Oct				
22	Oct				
26	Oct				
29	Oct				
03	Nov				
05	Nov				

831

INEGI. II Conteo de Población y Vivienda 2005 Tabulados Básicos de los Estados Unidos Mexicanos

Esta publicación consta de 1 395 ejemplares y se terminó de imprimir en diciembre de 2006 en los talleres gráficos del
Instituto Nacional de Estadística, Geografía e Informática
Av. Héroe de Nacozari Sur Núm. 2301, Puerta 11, Nivel Acceso
Fracc. Jardines del Parque, CP 20270
Aguascalientes, Ags.
México